

> Les indicateurs économiques suivis par FranceAgriMer

## Tableau de bord hebdomadaire

2015 – n° 10

### France

#### Collecte brute

##### Collecte de la semaine 09

|                    | Du 23 février au 01 mars 2015 |
|--------------------|-------------------------------|
| évol. % n-1        | - 3,9 %                       |
| évol. % s-1        | 0,8 %                         |
| évol. % moy. 5 ans | 0,5 %                         |

Source : FranceAgriMer

##### Collecte hebdomadaire des dernières campagnes

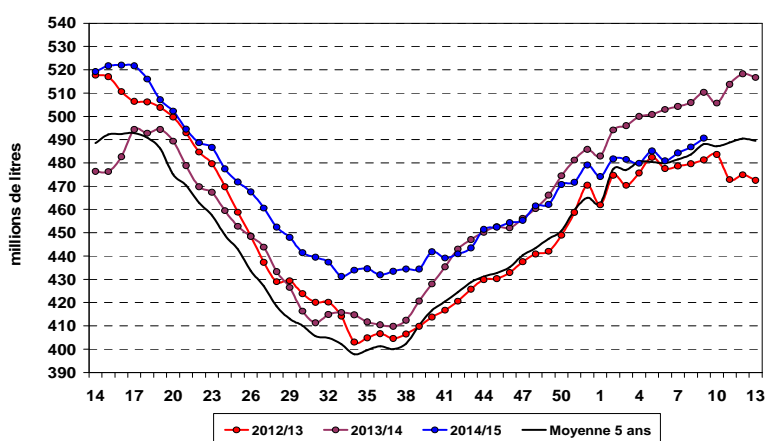

Source : FranceAgriMer / sondage hebdomadaire

#### Collecte mensuelle

|                  | Litrage | MG (g/l) | MP (g/l) |
|------------------|---------|----------|----------|
| Décembre 2014    | 1,30 %  | - 0,41 % | - 0,39 % |
| Cumul année 2014 | 5,70 %  | - 0,41 % | 0,11 %   |

Source : FranceAgriMer

#### Prix du lait payé aux producteurs\*

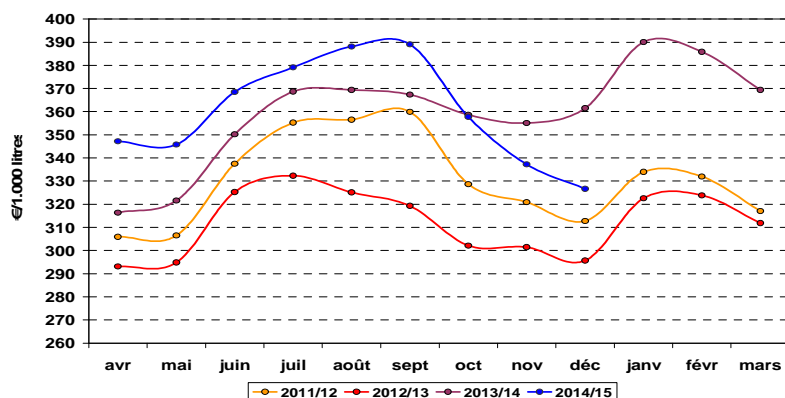

(\*) Prix, toutes primes comprises, toutes qualités confondues, ramené à un lait standard (38g de MG, 32g de MP) ; il s'agit du prix payé aux producteurs au cours du mois et pouvant inclure, le cas échéant, des avances.

Source : FranceAgriMer / sondage mensuel

#### Prix du lait (€ / 1 000 litres)

|                 |          |
|-----------------|----------|
| Décembre 2014   | 326,64   |
| évol. % n-1     | - 9,23 % |
| évol. % m-1     | - 3,14 % |
| Par trimestre : |          |
| Trim. 1 2014    | 381,76   |
| Trim. 2 2014    | 353,81   |
| Trim. 3 2014    | 385,44   |
| Trim. 4 2014    | 340,55   |
| Rappel          |          |
| Année 2013      | 343,92   |

Le prix du lait de décembre 2014 est en baisse de 34,8 euros / 1 000 litres par rapport à l'année précédente.

## Abattages

### Évolution des abattages de vaches (laitières et allaitantes)

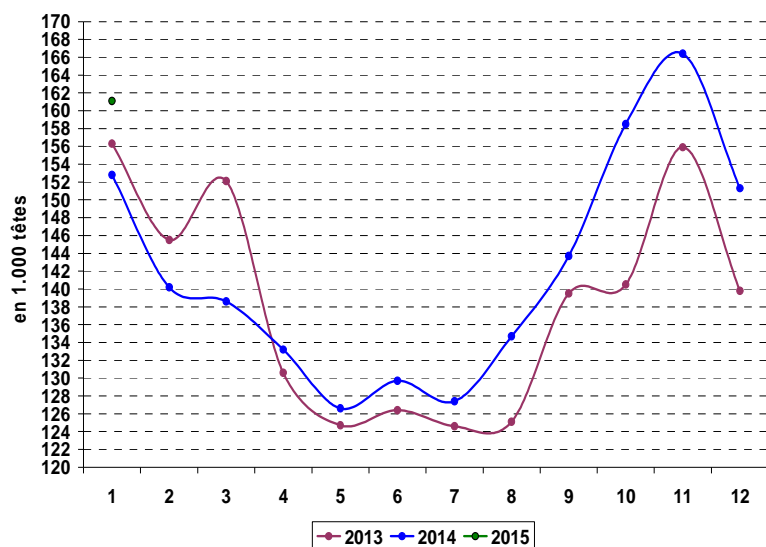

Source : SSP

#### Janvier 2015 :

Les abattages de vaches, augmentent de 5,4 %, soit + 8 300 têtes par rapport à l'année précédente.

Le poids moyen des carcasses est de 355 kg soit identique à l'année précédente.

## Fabrications

### Évolution des fabrications de PGC et produits industriels

|                        | Décembre 2013 | Cumul 2013 | Cumul annuel mobile |
|------------------------|---------------|------------|---------------------|
| Fromages (1)           | 3,8%          | 0,8%       | 0,9%                |
| Lait de consommation   | -2,9%         | 0,1%       | 2,5%                |
| Ultra-frais            | -0,9%         | -2,0%      | -1,3%               |
| Crème conditionnée     | 4,6%          | -1,7%      | 2,4%                |
| Beurre conditionné (2) | 7,0%          | -4,3%      | -3,7%               |
| Poudre de lait écrémé  | 28,3%         | -7,2%      | -4,6%               |
| Poudre grasse          | -1,5%         | -9,7%      | -6,9%               |

(1) fromages affinés, frais salés ou fondus de vache, de chèvre ou de brebis

(2) tous conditionnements (plaquettes, blocs de 25 kg, etc.)

Source : FranceAgriMer / enquête mensuelle laitière (En cours d'actualisation)

## Commerce extérieur

### Évolution du commerce extérieur français

| 12 mois 2014               | EXPORTATIONS        |             | IMPORTATIONS        |             | SOLDE DES ECHANGES  |                   |
|----------------------------|---------------------|-------------|---------------------|-------------|---------------------|-------------------|
|                            | Volume 1.000 tonnes | évol. % n-1 | Volume 1.000 tonnes | évol. % n-1 | Volume 1.000 tonnes | évolution % n-1   |
| Lait conditionné           | 349,9               | -1,3%       | 205,7               | -3,9%       | 144,1               | 2,5% (3,5 kT)     |
| Fromages                   | 672,0               | -3,7%       | 297,4               | 5,2%        | 374,6               | -9,7% (40,4 kT)   |
| Yaourts et laits fermentés | 453,5               | -6,0%       | 85,4                | -2,3%       | 368,1               | -6,9% (27,1 kT)   |
| Crème conditionnée         | 69,2                | -2,0%       | 82,7                | 12,8%       | -13,6               | -395,0% (10,8 kT) |
| Beurre conditionné         | 44,7                | 9,4%        | 4,9                 | -6,4%       | 39,8                | 11,7% (4,2 kT)    |
| Beurre vrac                | 24,1                | 33,9%       | 161,0               | 12,3%       | -136,8              | -9,2% (11,5 kT)   |
| Poudre de lait écrémé      | 252,5               | 53,5%       | 23,8                | -29,1%      | 228,7               | 74,6% (97,8 kT)   |
| Poudre grasse              | 86,0                | 9,8%        | 35,0                | 23,5%       | 51,0                | 2,1% (1,0 kT)     |

Source : FranceAgriMer d'après les Douanes

## Achats des ménages

### Évolution des achats de produits laitiers par les ménages

| Cumul annuel mobile<br>52 semaines se terminant le<br><b>22 février 2015</b> | Volumes     | Prix        |
|--|-------------|-------------|
|  | évol. % n-1 | évol. % n-1 |
| Lait de consommation   | - 3,1 %     | 2,7 %       |
| Ultra-frais  | - 2,0 %     | 2,1 %       |
| Fromages   | - 0,4 %     | 1,8 %       |
| Beurre   | 3,0 %       | - 0,2 %     |
| Crème  | 1,1 %       | 1,0 %       |

Source : FranceAgriMer d'après le panel Kantar Worldpanel

## Union européenne

### Collecte brute

#### Collecte mensuelle dans l'UE à 27

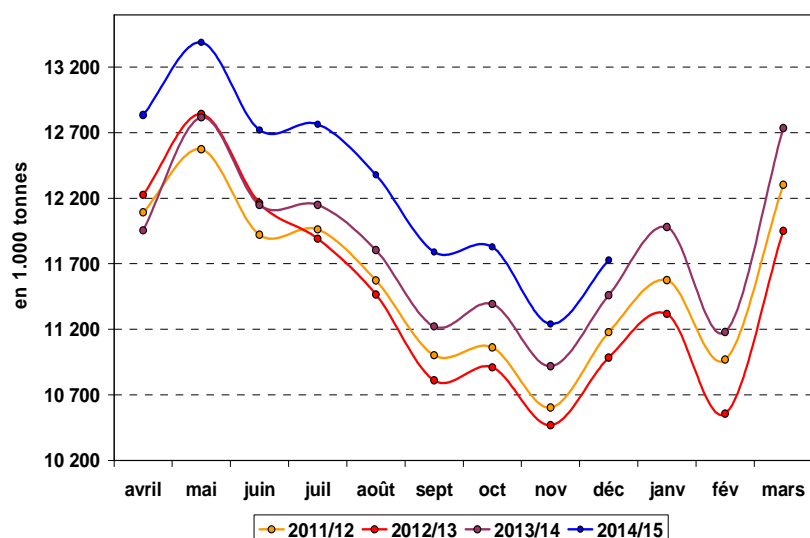

Source : FranceAgriMer d'après Eurostat

#### Campagne 2014/2015

| Cumul 2014      |         |
|-----------------|---------|
| UE à 27         |         |
| Volume (1000 T) | 110 677 |
| évol. % n-1     | 4,54 %  |
| UE à 15         |         |
| Volume (1000 T) | 94 655  |
| évol. % n-1     | 4,16 %  |

Pour la campagne 2014/15, le volume collecté dans les 27 Etats Membres de l'UE est supérieur à celui de la même période 2013/14 (4,54 % soit + 4809,1 kT).

#### Collecte dans les principaux États membres

\* En milliers de tonnes

|             | Décembre 2014 |             | Cumul campagne 2014/2015 |             |
|-------------|---------------|-------------|--------------------------|-------------|
|             | Volume*       | évol. % n-1 | Volume*                  | évol. % n-1 |
| Allemagne   | 2 540         | 3,9%        | 23 434                   | 2,6%        |
| France      | 2 137         | 7,2%        | 18 678                   | 6,0%        |
| Royaume-Uni | 1 220         | 14,0%       | 11 203                   | 7,1%        |
| Pays-Bas    | 1 033         | 5,1%        | 9 331                    | 1,4%        |
| Pologne     | 837           | 8,4%        | 8 080                    | 6,4%        |

Source : FranceAgriMer d'après Eurostat

## Exportations

### Évolution des exportations européennes de produits laitiers vers les pays tiers

\* En milliers de tonnes

| 12 mois 2014                    | UE à 28 |             | France  |             | Allemagne |             |
|---------------------------------|---------|-------------|---------|-------------|-----------|-------------|
|                                 | Volume* | évol. % n-1 | Volume* | évol. % n-1 | Volume*   | évol. % n-1 |
| Beurre / Butteroil <sup>1</sup> | 150,2   | 17,3%       | 37,9    | 8,7%        | 11,6      | 21,3%       |
| Poudre de lait écrémé           | 657,2   | 61,6%       | 147,2   | 80,3%       | 120,3     | 32,5%       |
| Poudre grasse                   | 392,8   | 4,9%        | 35,5    | 23,3%       | 12,5      | 12,4%       |
| Fromages                        | 727,3   | -7,6%       | 104,4   | -4,9%       | 90,7      | -10,3%      |

(1) En équivalent beurre

Source : FranceAgriMer d'après la Commission européenne.

## Restitutions

### Restitutions communes au 20 juillet 2011

| Produits (code NC)                     | Taux en €/100 kg | Entrée en vigueur | Ancien taux en €/100 kg | Entrée en vigueur |
|--|------------------|-------------------|-------------------------|-------------------|
| Beurre (04 05 10 11 9 700)             | 0                | 20/11/2009        | 14,50                   | 06/11/2009        |
| Butteroil (04 05 90 10 9 000)          | 0                | 20/11/2009        | 17,56                   | 06/11/2009        |
| Poudre lait écrémé (04 02 10 19 9 000) | 0                | 23/10/2009        | 22,80                   | 19/06/2009        |
| Poudre grasse (04 02 21 19 9 900)      | 0                | 06/11/2009        | 17,50                   | 23/10/2009        |
| Emmental (04 06 90 13 9 000)           | 0                | 06/11/2009        | 21,98                   | 23/01/2009        |
| Gouda (04 06 90 78 9 300)              | 0                | 06/11/2009        | 19,84                   | 23/01/2009        |
| Fondus (04 06 30 39 9 950)             | 0                | 06/11/2009        | 6,39                    | 23/01/2009        |

### Restitutions par adjudication au 20 juillet 2011

| Produits           | Taux en €/100 kg | Date Comité de Gestion | Ancien taux en €/100 kg | Date Comité de Gestion |
|--------------------|------------------|------------------------|-------------------------|------------------------|
| Beurre 82 %        | Pas d'offre      |                        | 70,00                   | 04/06/2009             |
| Butteroil          |                  |                        | 84,50                   | 04/06/2009             |
| Poudre lait écrémé |                  |                        | 25,80                   | 19/06/2009             |

# Monde

## Exportations

### Évolution des exportations des autres principaux exportateurs

\* En milliers de tonnes

|                                 | Nouvelle-Zélande |             | Australie    |             | Etats-Unis   |             |
|---------------------------------|------------------|-------------|--------------|-------------|--------------|-------------|
|                                 | 12 mois 2014     | évol. % n-1 | 12 mois 2014 | évol. % n-1 | 12 mois 2014 | évol. % n-1 |
| Beurre / Butteroil <sup>1</sup> | 507,7            | 10,67%      | 42,2         | -12,21%     | 72,6         | -21,50%     |
| Poudre de lait écrémé           | 383,0            | -2,29%      | 163,6        | 37,14%      | 553,6        | -0,23%      |
| Poudre grasse                   | 1419,7           | 10,48%      | 78,8         | -12,49%     | 40,2         | 38,98%      |
| Fromages                        | 278,2            | 0,46%       | 150,6        | -7,83%      | 370,5        | 16,47%      |

(1) en équivalent beurre

Source : FranceAgriMer d'après GTA

## Parités monétaires

### Semaine 10 (du 02 au 06 mars 2015)

| € / US\$ | NZ\$ / US\$ | AU\$ / US\$ |
|----------|-------------|-------------|
| 1,1110   | 0,7531      | 0,7812      |

### Valeur des monnaies en US\$

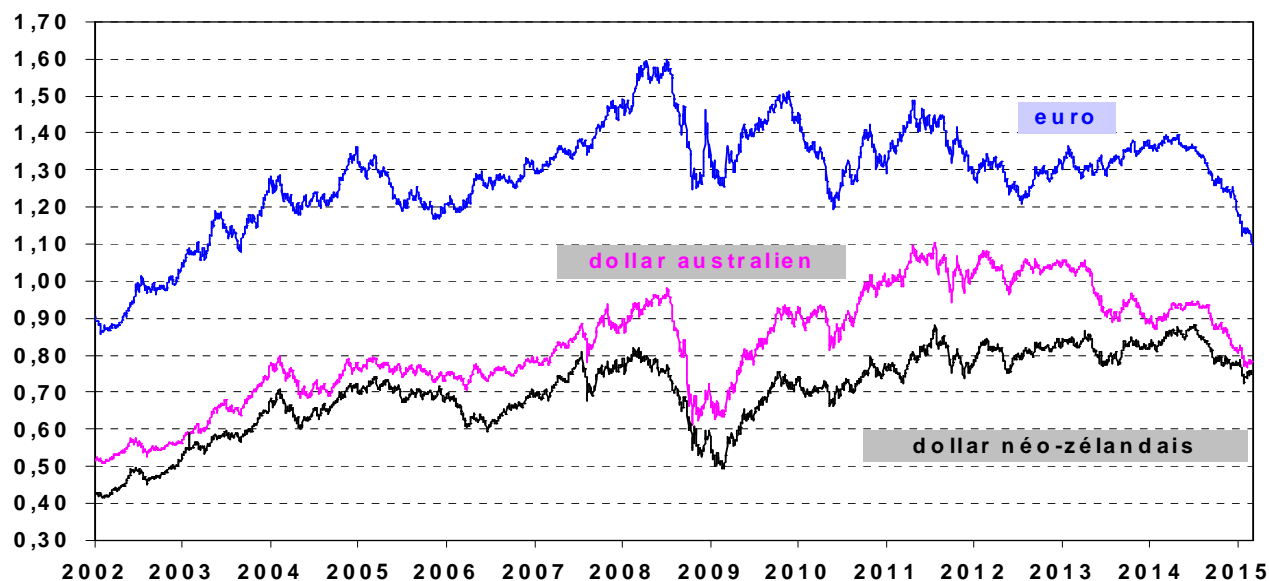

Source : FranceAgriMer d'après BCE

## Production

### Production de lait aux États-Unis

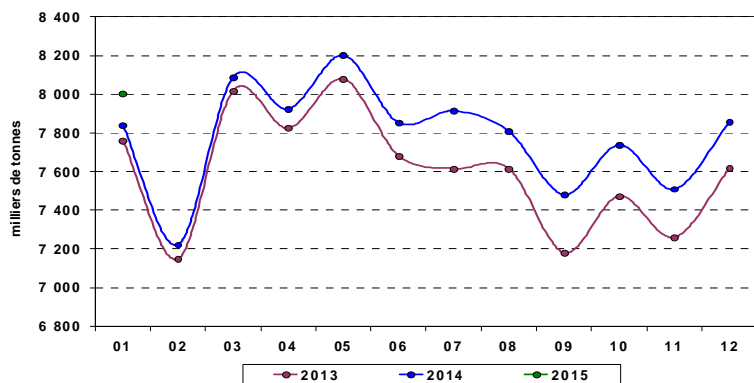

Source : FranceAgriMer d'après l'USDA

La production de janvier 2015 est supérieure de 2,1 % par rapport à 2014 (soit + 161 000 tonnes)

Production 2014 : 93,4 millions de tonnes

### Production de lait en Australie

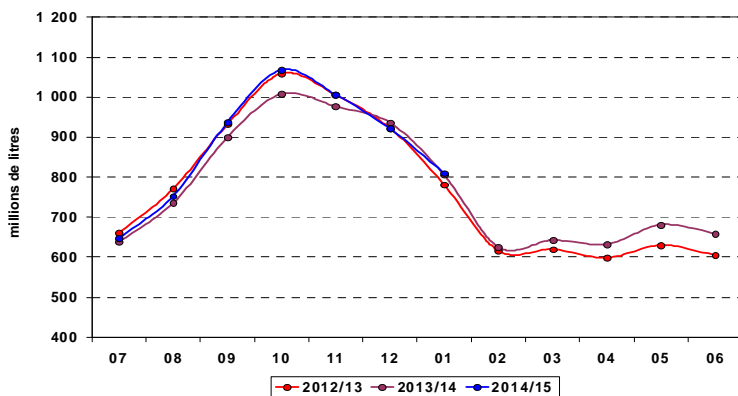

Source : FranceAgriMer d'après Dairy Australia

La production cumulée de la campagne 2014/2015 est supérieure à celle de la campagne précédente (+0,6 %)

Evolution de la production 2013/2014 : 0,4 % par rapport à la campagne 2012/2013

### Production de lait en Nouvelle-Zélande

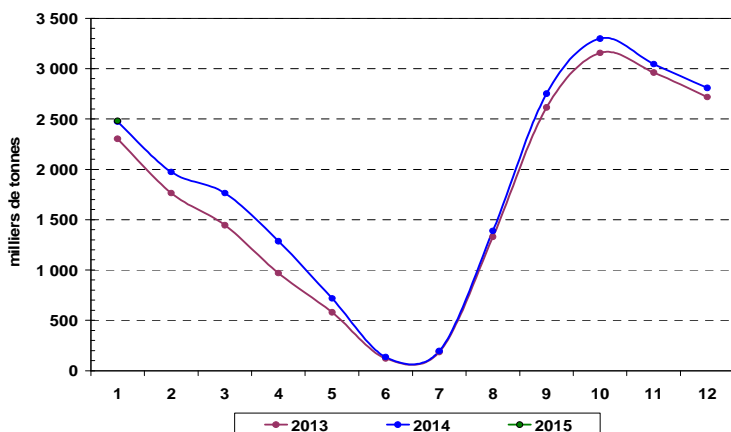

Source : FranceAgriMer d'après DCANZ

La production de janvier 2015 est supérieure de 0,3 % par rapport à 2014 (soit + 8 000 tonnes)

Graphique : janvier 2014/2015, les deux points sont confondus

Production 2014 : 21,8 millions de tonnes

## Prix des produits laitiers de la semaine 10 (du 02 au 08 mars 2015)

### Beurre et poudres en France

| Prix des facturations   | Beurre<br>Standard 82%<br>MG | Poudre 0%<br>conso humaine | Poudre 26% | Lactosérum |
|-------------------------|------------------------------|----------------------------|------------|------------|
| Prix moyen (€/tonne)    | 3 047                        | 1 925                      | 2 346      | 824        |
| écart par rapport à s-1 | 6,4 %                        | 0,4 %                      | -5,7 %     | 1,1 %      |
| écart par rapport à n-1 | -20,3 %                      | -39,9 %                    | -          | -13,8 %    |

Source : FranceAgriMer d'après enquête

| Prix des contrats       | Beurre<br>Standard 82%<br>MG | Poudre 0%<br>conso humaine | Poudre 26% | Lactosérum |
|-------------------------|------------------------------|----------------------------|------------|------------|
| Prix moyen (€/tonne)    | NC                           | 2 088                      | 2 940      | 827        |
| écart par rapport à s-1 | -                            | -8,7 %                     | 3,4 %      | -          |
| écart par rapport à n-1 | -                            | -36,1 %                    | -21,5 %    | -          |

Source FranceAgriMer d'après enquête

### Beurre et poudres dans l'UE

| Allemagne               | Beurre<br>(kempten) | Poudre 0%<br>conso humaine | Poudre 26 % | Lactosérum |
|-------------------------|---------------------|----------------------------|-------------|------------|
| Prix (€/tonne)          | 3 375               | 2 250                      | 2 750       | 830        |
| écart par rapport à s-1 | 0,0 %               | 0,0 %                      | 0,9 %       | -2,4 %     |
| écart par rapport à n-1 | -7,5 %              | -31,2 %                    | -28,1 %     | -10,3 %    |

Source : FranceAgriMer d'après ZMB

| Pays-Bas                | Beurre | Poudre 0%<br>conso humaine | Poudre 26 % | Lactosérum |
|-------------------------|--------|----------------------------|-------------|------------|
| Prix (€/tonne)          | 3 420  | 2 160                      | 2 880       | 850        |
| écart par rapport à s-1 | 0,0 %  | -1,8 %                     | 1,8 %       | -1,2 %     |
| écart par rapport à n-1 | -3,4 % | -32,5 %                    | -22,2 %     | -9,6 %     |

Source : FranceAgriMer d'après Productschap Zuivel

## Beurre et poudres en France et dans l'UE

### Beurre vrac (\*)

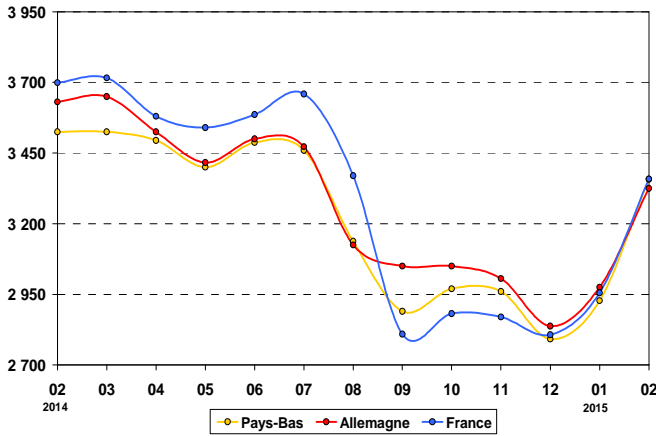

Source : Productschap Zuivel, ZMB, FranceAgriMer

### Poudre grasse (\*)

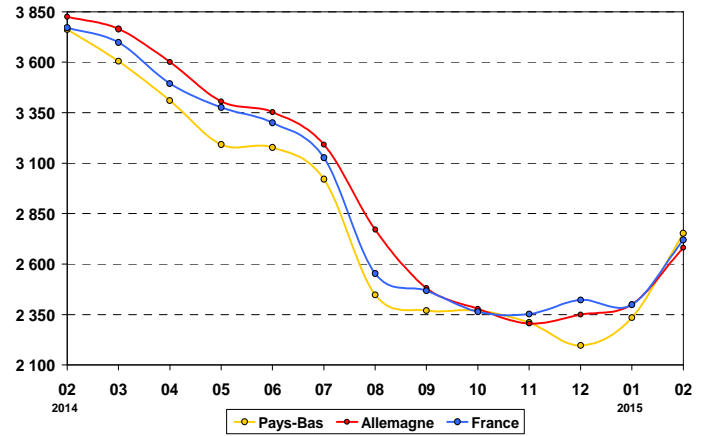

Source : Productschap Zuivel, ZMB, FranceAgriMer

### Poudre de lait écrémé

Destinée à la consommation humaine (\*)

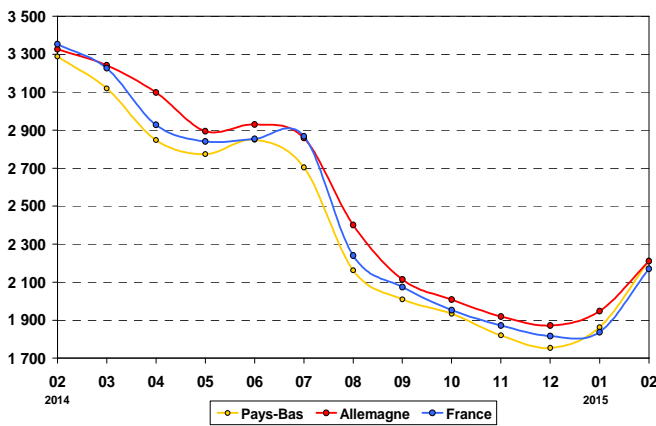

Source : Productschap Zuivel, ZMB, FranceAgriMer

### Poudre de lactosérum

Destinée à la consommation animale (\*)

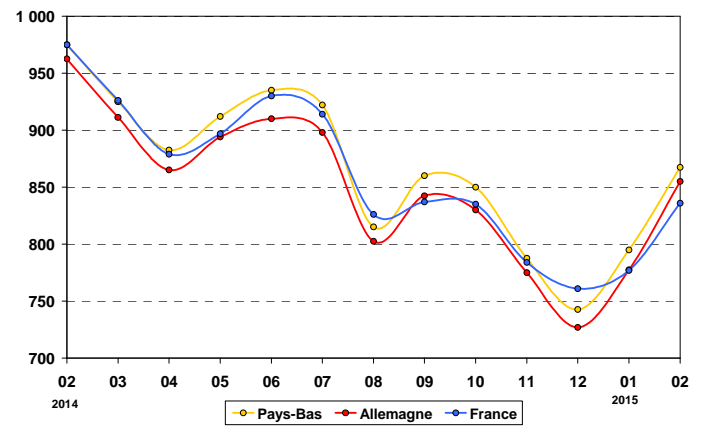

Source : Productschap Zuivel, ZMB, FranceAgriMer



## Fromages en France et dans l'UE

### Comté (France)

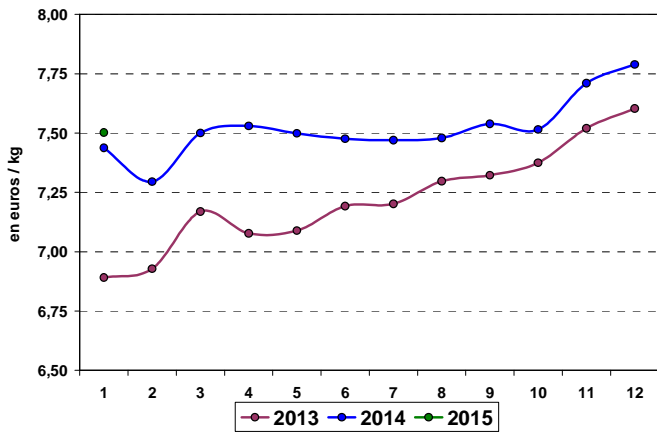

Source : FranceAgriMer d'après ATLA

### Emmental (Allemagne)

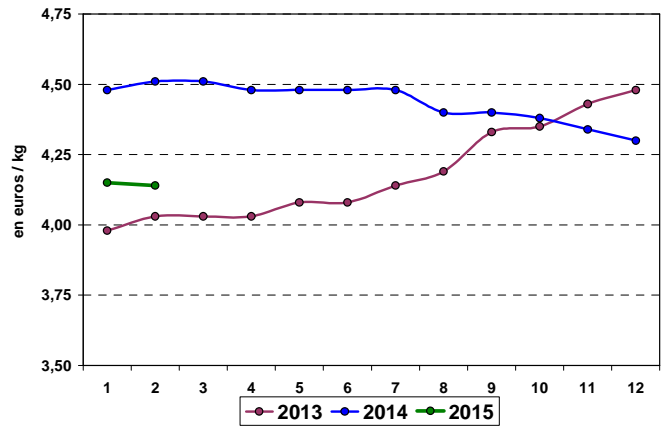

Source : FranceAgriMer d'après ZMB

### Cheddar (Angleterre)

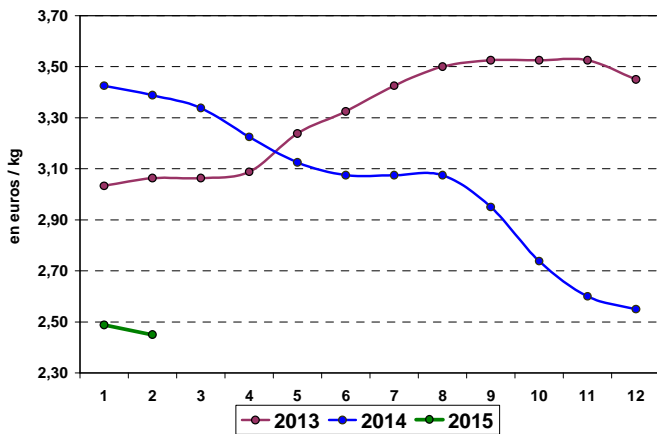

Source : FranceAgriMer d'après ZMB

### Parmesan (Italie)

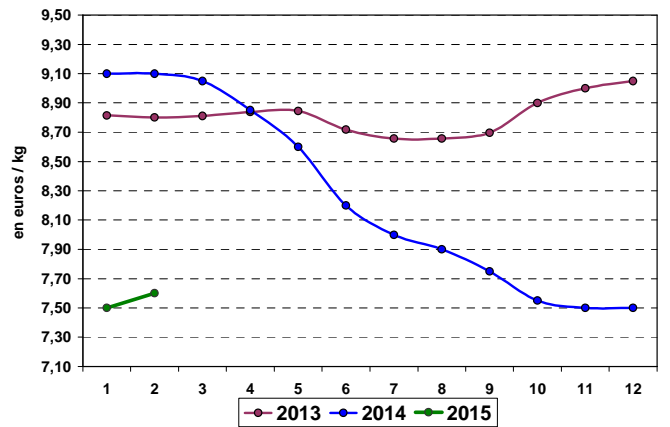

Source : FranceAgriMer d'après ISMEA

## Cours mondiaux

Cours en US\$/tonne de la semaine 10 (du 02 au 08 mars 2015)

| BEURRE              |                        |                         | POUDRE 0%           |                        |                         | POUDRE 26%          |                        |                         |
|---------------------|------------------------|-------------------------|---------------------|------------------------|-------------------------|---------------------|------------------------|-------------------------|
| Cours mondial ZMB * | Cours zone Europe USDA | Cours zone Océanie USDA | Cours mondial ZMB * | Cours zone Europe USDA | Cours zone Océanie USDA | Cours mondial ZMB * | Cours zone Europe USDA | Cours zone Océanie USDA |
| 3 750               | 3 738                  | 3 975                   | 2 500               | 2 425                  | 2 900                   | 3 150               | 3 175                  | 3 488                   |

Source : FranceAgriMer, USDA, ZMB

\* Mi-mars 2015

### Cours zone Europe

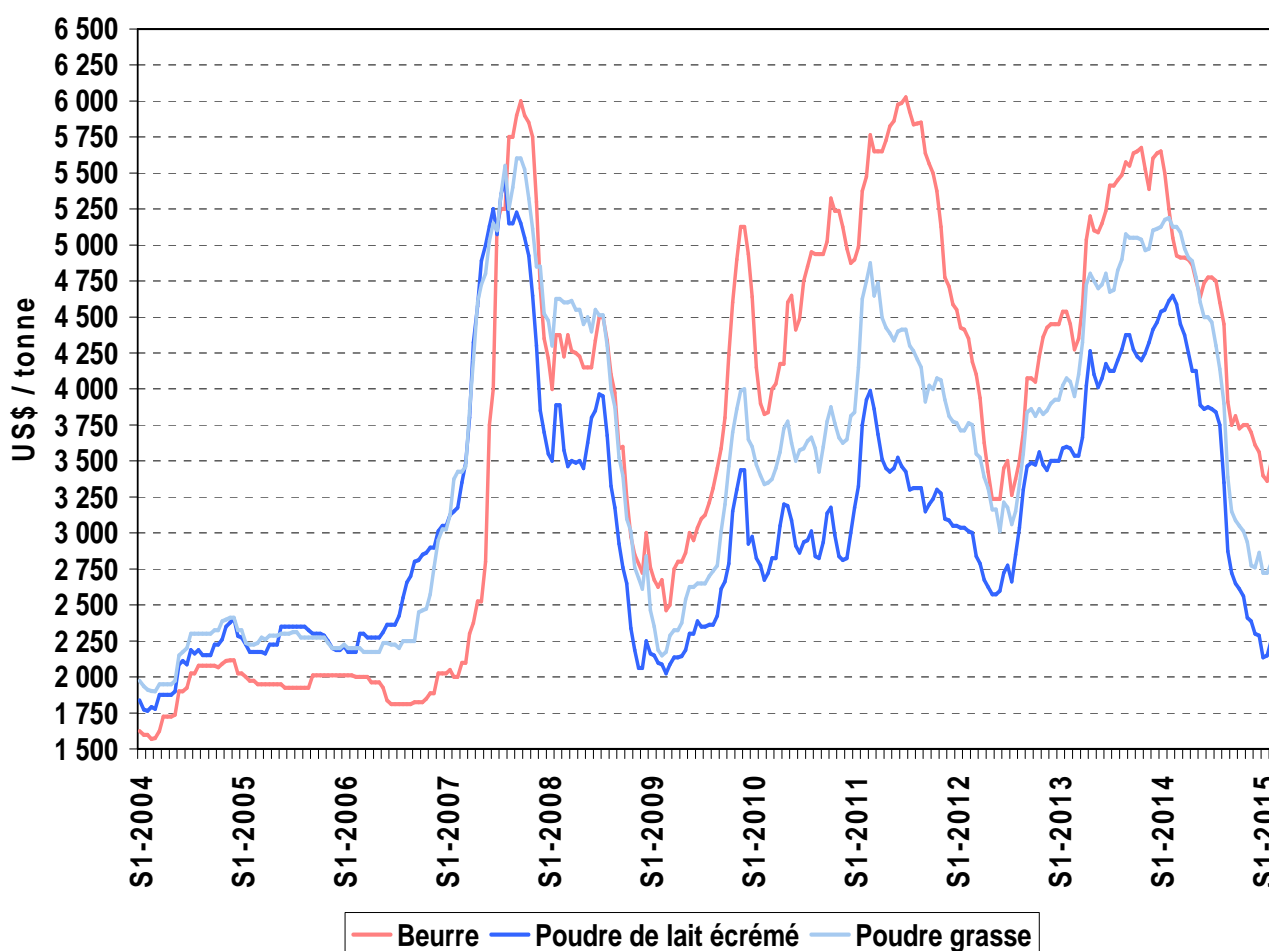

Source : FranceAgriMer d'après l'USDA

Publication de FranceAgriMer

Directeur de la publication : Éric Allain

Rédaction : direction Marchés, études et prospective - service Bases d'information économique – unité Structuration de données / Contact : U\_SD@franceagrimer.fr

FranceAgriMer s'efforce de diffuser des informations exactes et à jour et corrigera, dans la mesure du possible, les erreurs qui lui seront signalées.

Toutefois, l'établissement ne peut en aucun cas être tenu responsable de l'utilisation et de l'interprétation de l'information contenue dans cette publication qui ne vise pas à délivrer des conseils personnalisés.

Copyright : tous droits de reproduction réservés, sauf autorisation de FranceAgriMer

12 rue Henri Rol-Tanguy - TSA 20002 - 93555 Montreuil cedex

Tel : 01.73.30.30.00 - Fax : 01.73.30.30.30