

> Pêche et aquaculture

> avril 2016

Données et bilans

Données de ventes déclarées en halles à marée en 2015



SOMMAIRE

A - VENTES DECLARÉES EN HALLE A MARÉE PAR LES BATEAUX FRANCAIS

- DONNEES DE SYNTHESE en 2014 et 2015 page 1
- EVOLUTION MENSUELLE DES VENTES en 2015 page 5
- REPARTITION DES VENTES TOTALES PAR FLOTTILLE en 2015 page 6
- DONNEES DETAILLEES PAR ESPECE en 2014 et 2015 page 7
- VENTES PAR ESPECE ET FLOTTILLE en 2015 page 57
- EVOLUTION DES VENTES DEPUIS 2006 POUR LES PRINCIPALES ESPECES page 59
- REPARTITION GEOGRAPHIQUE DES VENTES en 2014 et 2015 page 65
- DONNEES DETAILLEES PAR HALLE A MAREE en 2014 et 2015 page 67
- VENTES PAR HALLE A MAREE ET FLOTTILLE en 2015 page 81
- EVOLUTION DES VENTES DEPUIS 2006 PAR HALLE A MAREE page 85
- EVOLUTION DES VENTES DEPUIS 2006 PAR FAÇADE MARITIME page 87

B - VENTES DÉCLARÉES EN HALLES A MARÉE PAR LES BATEAUX ÉTRANGERS page 89

C - VENTES HORS CRIÉES DÉCLARÉES PAR LES HALLES À MARÉE page 91

NOMENCLATURE DES ESPÈCES (appellation commerciale et nom scientifique) page 93

TABLEAU DE CORRESPONDANCE FAÇADES, RÉGIONS, DÉPARTEMENTS ET HALLES A MARÉE page 94

REMARQUES MÉTHODOLOGIQUES

La notice méthodologique relative aux publications pêche est disponible sur le site : visionet.franceagrimer.fr (sources & méthodes > productions animales > Produits de la mer)

VENTES ANNUELLES DECLAREES EN HALLE A MAREE - 2015/2014

Halles à marée	2014			2015			Evolution		
	Quantités vendues	Valeur (k€)	P.M. (€/kg)	Quantités vendues (T)	Valeur (k€)	P.M. (€/kg)	Quantité (%)	Valeur (%)	P.M. (%)
	198 432	608 629	3,07	193 053	644 368	3,34	-3%	6%	9%
LE GUILVINEC	17 451	64 109	3,67	18 153	71 883	3,96	4%	12%	8%
LORIENT	18 947	56 839	3,00	18 746	63 274	3,38	-1%	11%	13%
BOULOGNE/MER	20 884	42 192	2,02	20 716	42 638	2,06	-1%	1%	2%
LES SABLES D'OLONNE	8 150	37 886	4,65	8 255	41 607	5,04	1%	10%	8%
ST JEAN DE LUZ	10 728	28 097	2,62	10 184	32 771	3,22	-5%	17%	23%
ERQUY	12 474	31 553	2,53	11 331	31 908	2,82	-9%	1%	11%
OLERON	5 061	26 111	5,16	5 482	29 257	5,34	8%	12%	3%
SAINT QUAY PORTRIEU	10 482	24 371	2,33	11 767	28 116	2,39	12%	15%	3%
LA TURBALLE	8 584	20 251	2,36	9 404	24 317	2,59	10%	20%	10%
PORT EN BESSIN	8 554	21 611	2,53	7 603	20 962	2,76	-11%	-3%	9%
ROSCOFF	6 206	21 272	3,43	5 076	19 888	3,92	-18%	-7%	14%
CONCARNEAU	5 404	20 774	3,84	4 296	19 874	4,63	-21%	-4%	20%
SAINT GUENOLE	9 678	18 999	1,96	9 321	19 043	2,04	-4%	0%	4%
ARCACHON	2 040	13 436	6,59	2 253	15 117	6,71	10%	13%	2%
CHERBOURG	5 248	13 202	2,52	5 757	14 757	2,56	10%	12%	2%
GRANVILLE	6 537	14 305	2,19	7 438	14 537	1,95	14%	2%	-11%
LE CROISIC	1 759	11 728	6,67	1 982	13 653	6,89	13%	16%	3%
LOCTUDY	2 863	10 677	3,73	3 366	13 042	3,87	18%	22%	4%
NOIRMOUTIER	1 865	12 067	6,47	1 859	12 403	6,67	0%	3%	3%
LE GRAU DU ROI	2 992	13 429	4,49	2 315	11 507	4,97	-23%	-14%	11%
FECAMP	3 130	8 111	2,59	3 759	9 814	2,61	20%	21%	1%
LA ROCHELLE	2 080	9 587	4,61	1 946	9 549	4,91	-6%	0%	7%
SETE	2 818	10 810	3,84	2 043	9 540	4,67	-28%	-12%	22%
ROYAN	964	7 950	8,25	886	8 210	9,26	-8%	3%	12%
BREST	1 438	6 797	4,73	1 497	7 397	4,94	4%	9%	5%
DIEPPE	3 160	9 144	2,89	2 173	7 353	3,38	-31%	-20%	17%
SAINT GILLES	3 377	6 297	1,86	3 314	7 035	2,12	-2%	12%	14%
GRANDCAMP	1 669	3 557	2,13	2 240	6 358	2,84	34%	79%	33%
DUNKERQUE	1 153	6 448	5,59	869	6 111	7,03	-25%	-5%	26%
AUDIERNE	1 151	6 884	5,98	925	6 030	6,52	-20%	-12%	9%
ILE D YEU	973	6 582	6,77	820	5 802	7,08	-16%	-12%	5%
AGDE	1 514	5 688	3,76	1 232	5 309	4,31	-19%	-7%	15%
QUIBERON	1 055	4 238	4,02	1 181	5 076	4,30	12%	20%	7%
PORT LA NOUVELLE	1 676	5 335	3,18	1 301	4 738	3,64	-22%	-11%	14%
DOUARNENEZ	4 650	4 294	0,92	2 562	2 844	1,11	-45%	-34%	20%
SAINT MALO	1 006	2 656	2,64	834	2 239	2,69	-17%	-16%	2%
CANCALE	136	457	3,35	168	410	2,45	23%	-10%	-27%
PORT DE BOUC	574	884	1,54	-	-	-	-	-	-

Source : FranceAgriMer/RIC

QUANTITES MISES EN VENTE - INVENDUS - 2015/2014

Halles à marée	2 014			2 015			Evolution	
	Qt mises en vente (T)	Invendus (T)	Invendus (%)	Qt mises en vente	Invendus (T)	Invendus (%)	Quantité (%)	Invendus (%)
TOTAL	199 860	1 428,1	0,7%	193 705	651,8	0,3%	-3%	-54%
LE GUILVINEC	17 469	18,0	0,1%	18 177	24,0	0,1%	4%	33%
LORIENT	18 958	11,2	0,1%	18 746	0,0	0,0%	-1%	-100%
BOULOGNE/MER	20 884	0,0	0,0%	20 716	0,0	0,0%	-1%	
LES SABLES D'OLONNE	8 150	0,0	0,0%	8 255	0,0	0,0%	1%	
ST JEAN DE LUZ	10 868	140,5	1,3%	10 326	142,0	1,4%	-5%	1%
ERQUY	12 544	70,2	0,6%	11 339	7,4	0,1%	-10%	-89%
OLERON	5 061	0,0	0,0%	5 482	0,1	0,0%	8%	N.S.
SAINT QUAY PORTRIEUX	10 511	29,1	0,3%	11 770	3,5	0,0%	12%	-88%
LA TURBALLE	8 618	34,5	0,4%	9 437	32,6	0,3%	10%	-6%
PORT EN BESSIN	8 905	350,6	3,9%	7 770	167,0	2,1%	-13%	-52%
ROSCOFF	6 210	3,7	0,1%	5 076	0,0	0,0%	-18%	-100%
CONCARNEAU	5 420	15,4	0,3%	4 312	15,6	0,4%	-20%	1%
SAINT GUENOLE	9 756	78,7	0,8%	9 323	2,4	0,0%	-4%	-97%
ARCACHON	2 044	3,9	0,2%	2 257	4,0	0,2%	10%	3%
CHERBOURG	5 446	197,2	3,6%	5 876	119,6	2,0%	8%	-39%
GRANVILLE	6 799	262,3	3,9%	7 507	68,9	0,9%	10%	-74%
LE CROISIC	1 762	3,6	0,2%	1 986	3,9	0,2%	13%	9%
LOCTUDY	2 867	3,9	0,1%	3 368	1,6	0,0%	17%	-58%
NOIRMOUTIER	1 865	0,0	0,0%	1 859	0,0	0,0%	0%	
LE GRAU DU ROI	2 993	0,9	0,0%	2 315	0,2	0,0%	-23%	-83%
FECAMP	3 138	7,6	0,2%	3 766	6,7	0,2%	20%	-12%
LA ROCHELLE	2 083	2,4	0,1%	1 946	0,2	0,0%	-7%	-91%
SETE	2 845	26,5	0,9%	2 052	8,8	0,4%	-28%	-67%
ROYAN	964	0,0	0,0%	886	0,0	0,0%	-8%	
BREST	1 438	0,3	0,0%	1 497	0,3	0,0%	4%	-10%
DIEPPE	3 167	6,7	0,2%	2 175	1,2	0,1%	-31%	-82%
SAINT GILLES	3 377	0,2	0,0%	3 314	0,0	0,0%	-2%	-100%
GRANDCAMP	1 686	17,0	1,0%	2 271	30,4	1,3%	35%	79%
DUNKERQUE	1 153	0,0	0,0%	869	0,0	0,0%	-25%	
AUDIERNE	1 152	0,3	0,0%	928	2,5	0,3%	-19%	x10
ILE D YEU	973	0,0	0,0%	820	0,0	0,0%	-16%	
AGDE	1 533	18,7	1,2%	1 240	8,1	0,6%	-19%	-57%
QUIBERON	1 058	3,2	0,3%	1 182	0,8	0,1%	12%	-73%
PORT LA NOUVELLE	1 798	121,5	6,8%	1 301	0,0	0,0%	-28%	-100%
DOUARNENEZ	4 650	0,0	0,0%	2 562	0,0	0,0%	-45%	
SAINT MALO	1 006	0,0	0,0%	834	0,0	0,0%	-17%	
CANCALE	136	0,0	0,0%	168	0,0	0,0%	23%	
PORT DE BOUC	574	0,0	0,0%	-	-	-	-	

Source : FranceAgriMer/RIC

VENTES ANNUELLES DECLAREES EN HALLE A MAREE - 2015/2014

principales espèces et total toutes espèces

Nom Espèce	2014			2015			Evolution		
	Quantités vendues	Valeur (k€)	P.M. (€/kg)	Quantités vendues	Valeur (k€)	P.M. (€/kg)	Quantité (%)	Valeur (%)	P.M. (%)
	198 432	608 629	3,07	193 053	644 368	3,34	-3%	6%	9%
BAUDROIE	13 227	68 485	5,18	13 443	71 110	5,29	2%	4%	2%
SOLE	5 903	62 540	10,60	4 992	58 832	11,79	-15%	-6%	11%
MERLU	17 507	43 714	2,50	18 390	52 134	2,83	5%	19%	14%
COQUILLE ST JACQUES	14 148	38 793	2,74	14 625	43 277	2,96	3%	12%	8%
LANGOUSTINE	2 952	33 104	11,21	3 666	40 077	10,93	24%	21%	-2%
BAR	3 694	42 886	11,61	2 972	39 016	13,13	-20%	-9%	13%
CALMARS	4 705	24 899	5,29	4 871	31 557	6,48	4%	27%	22%
SEICHES	6 431	22 734	3,54	9 620	28 479	2,96	50%	25%	-16%
MERLAN	8 600	15 810	1,84	9 755	17 183	1,76	13%	9%	-4%
SAINT PIERRE	1 422	14 509	10,21	1 524	16 335	10,72	7%	13%	5%
SARDINE	16 942	13 079	0,77	13 736	11 647	0,85	-19%	-11%	10%
ROUGETS BARBETS	1 568	9 898	6,31	2 425	11 473	4,73	55%	16%	-25%
MORUE (CABILLAUD)	3 031	9 555	3,15	3 131	11 015	3,52	3%	15%	12%
EGLEFIN	5 380	9 909	1,84	4 897	10 389	2,12	-9%	5%	15%
LIEU JAUNE	2 838	11 669	4,11	1 904	10 094	5,30	-33%	-13%	29%
LIEU NOIR	4 633	7 049	1,52	5 997	10 035	1,67	29%	42%	10%
CARDINES	2 456	7 071	2,88	2 897	9 444	3,26	18%	34%	13%
MAQUEREAU	7 181	10 021	1,40	7 242	9 031	1,25	1%	-10%	-11%
ANCHOIS	5 574	8 903	1,60	4 623	8 886	1,92	-17%	0%	20%
DORADE ROYALE	1 009	8 682	8,60	943	8 716	9,24	-7%	0%	7%
TURBOT	530	7 538	14,23	549	8 217	14,97	4%	9%	5%
BUCCIN	4 474	8 489	1,90	4 533	7 642	1,69	1%	-10%	-11%
GERMON	3 405	6 679	1,96	2 369	7 415	3,13	-30%	11%	60%
DORADE GRISE	2 666	7 379	2,77	2 115	7 169	3,39	-21%	-3%	22%
MAIGRE	791	5 189	6,56	746	5 895	7,90	-6%	14%	20%
DIVERS RAIES	2 338	5 822	2,49	2 201	5 717	2,60	-6%	-2%	4%
POULPES	1 498	5 288	3,53	1 337	5 528	4,14	-11%	5%	17%
SABRE NOIR	1 901	4 963	2,61	1 769	5 342	3,02	-7%	8%	16%
HOMARD	238	3 833	16,12	234	4 684	20,00	-1%	22%	24%
RAIE FLEURIE	2 333	4 054	1,74	2 441	4 581	1,88	5%	13%	8%
BARBUE	374	3 831	10,25	403	4 291	10,63	8%	12%	4%
CREVETTE BOUQUET	297	4 531	15,23	243	4 283	17,60	-18%	-5%	16%
CONGRE	2 943	4 179	1,42	2 923	4 037	1,38	-1%	-3%	-3%
EMISSOLES	2 359	3 818	1,62	2 476	3 816	1,54	5%	0%	-5%
LINGUE FRANCHE	1 978	4 050	2,05	1 531	3 809	2,49	-23%	-6%	22%
LIMANDE-SOLE	983	3 513	3,58	763	3 718	4,87	-22%	6%	36%
ARAIGNEE DE MER	1 808	3 239	1,79	1 792	3 492	1,95	-1%	8%	9%
THON ROUGE	238	2 042	8,59	298	2 950	9,90	25%	44%	15%
PLIE	2 226	2 899	1,30	1 703	2 814	1,65	-24%	-3%	27%
GRONDIN ROUGE	3 644	2 831	0,78	2 883	2 778	0,96	-21%	-2%	24%
CETEAU	622	2 623	4,22	526	2 612	4,97	-15%	0%	18%
TOURTEAU	1 864	4 591	2,46	734	2 462	3,35	-61%	-46%	36%
TACAUD	3 251	2 479	0,76	2 723	2 416	0,89	-16%	-3%	16%
PETITE ROUSSETTE	4 580	2 313	0,51	4 079	2 235	0,55	-11%	-3%	9%
LINGUE BLEUE	1 514	2 892	1,91	939	2 223	2,37	-38%	-23%	24%
RAIE DOUCE	952	2 345	2,46	802	2 137	2,67	-16%	-9%	8%
PRAIRE	479	2 125	4,43	543	2 056	3,79	13%	-3%	-15%
SAR COMMUN	253	1 337	5,28	266	1 643	6,19	5%	23%	17%

Source : FranceAgriMer/RIC

QUANTITES MISES EN VENTE - INVENDUS - 2015/2014

Nom Espèce	2 014			2 015			Evolution	
	Qt mises en vente (T)	Invendus (T)	Invendus (%)	Qt mises en vente	Invendus (T)	Invendus (%)	Quantité (%)	Invendus (%)
TOTAL	199 860	1 428,1	0,7%	193 705	651,8	0,3%	-3%	-54%
BAUDROIE	13 232	5,1	0,0%	13 459	16,0	0,1%	2%	215%
SOLE	5 907	4,5	0,1%	4 992	0,6	0,0%	-15%	-87%
MERLU	17 582	74,9	0,4%	18 391	0,6	0,0%	5%	-99%
COQUILLE ST JACQUES	14 481	333,4	2,3%	14 626	1,5	0,0%	1%	-100%
LANGOUSTINE	2 952	0,0	0,0%	3 666	0,3	0,0%	24%	
BAR	3 694	0,3	0,0%	2 972	0,0	0,0%	-20%	-84%
CALMARS	4 711	6,3	0,1%	4 872	1,1	0,0%	3%	-83%
SEICHES	6 448	17,0	0,3%	9 637	17,6	0,2%	49%	3%
MERLAN	8 642	42,1	0,5%	9 803	48,1	0,5%	13%	14%
SAINT PIERRE	1 422	0,1	0,0%	1 525	0,1	0,0%	7%	-44%
SARDINE	17 013	71,1	0,4%	13 837	100,7	0,7%	-19%	42%
ROUGETS BARBETS	1 581	13,2	0,8%	2 467	42,5	1,7%	56%	222%
MORUE (CABILLAUD)	3 033	2,5	0,1%	3 132	0,6	0,0%	3%	-75%
EGLEFIN	5 392	11,3	0,2%	4 900	3,6	0,1%	-9%	-68%
LIEU JAUNE	2 876	38,8	1,3%	1 909	4,6	0,2%	-34%	-88%
LIEU NOIR	4 633	0,0	0,0%	5 997	0,0	0,0%	29%	
CARDINES	2 457	1,1	0,0%	2 900	2,3	0,1%	18%	121%
MAQUEREAU	7 251	70,3	1,0%	7 339	96,6	1,3%	1%	37%
ANCHOIS	5 579	5,7	0,1%	4 642	18,6	0,4%	-17%	228%
DORADE ROYALE	1 012	2,5	0,2%	943	0,1	0,0%	-7%	-97%
TURBOT	530	0,2	0,0%	549	0,1	0,0%	4%	-34%
BUCCIN	4 474	0,1	0,0%	4 534	1,1	0,0%	1%	703%
GERMON	3 487	82,2	2,4%	2 369	0,0	0,0%	-32%	-100%
DORADE GRISE	2 668	2,1	0,1%	2 117	2,0	0,1%	-21%	-5%
MAIGRE	791	0,0	0,0%	746	0,0	0,0%	-6%	
DIVERS RAIES	2 354	16,4	0,7%	2 211	9,7	0,4%	-6%	-41%
POULPES	1 501	2,7	0,2%	1 339	2,2	0,2%	-11%	-19%
SABRE NOIR	1 901	0,1	0,0%	1 769	0,0	0,0%	-7%	-100%
HOMARD	238	0,0	0,0%	234	0,0	0,0%	-2%	-96%
RAIE FLEURIE	2 352	19,0	0,8%	2 449	8,8	0,4%	4%	-54%
BARBUE	374	0,2	0,1%	404	0,1	0,0%	8%	-52%
CREVETTE BOUQUET	297	0,0	0,0%	243	0,0	0,0%	-18%	
CONGRE	2 996	52,9	1,8%	2 930	6,9	0,2%	-2%	-87%
EMISSOLES	2 367	8,1	0,3%	2 486	9,7	0,4%	5%	19%
LINGUE FRANCHE	1 979	1,2	0,1%	1 532	0,1	0,0%	-23%	-94%
LIMANDE-SOLE	985	2,5	0,3%	764	0,3	0,0%	-22%	-87%
ARAIGNEE DE MER	1 815	7,1	0,4%	1 802	10,1	0,6%	-1%	42%
THON ROUGE	238	0,0	0,0%	298	0,0	0,0%	25%	
PLIE	2 268	41,5	1,8%	1 728	25,0	1,4%	-24%	-40%
GRONDIN ROUGE	3 724	79,7	2,1%	2 890	6,5	0,2%	-22%	-92%
CETEAU	622	0,4	0,1%	526	0,0	0,0%	-15%	-96%
TOURTEAU	1 865	1,0	0,1%	734	0,1	0,0%	-61%	-94%
TACAUD	3 382	131,7	3,9%	2 744	21,0	0,8%	-19%	-84%
PETITE ROUSSETTE	4 634	54,6	1,2%	4 173	93,5	2,2%	-10%	71%
LINGUE BLEUE	1 514	0,0	0,0%	939	0,0	0,0%	-38%	
RAIE DOUCE	953	0,9	0,1%	805	3,0	0,4%	-16%	223%
PRAIRE	494	14,5	2,9%	549	6,2	1,1%	11%	-57%
SAR COMMUN	255	1,8	0,7%	266	0,0	0,0%	4%	-100%

Source : FranceAgriMer/RIC

EVOLUTION MENSUELLE des QUANTITES MISES EN VENTE, du PRIX MOYEN, du TAUX D'INVENDUS et de la VALEUR DES VENTES en 2014 et 2015 (toutes halles à marée)

QUANTITES VENDUES et PRIX MOYEN

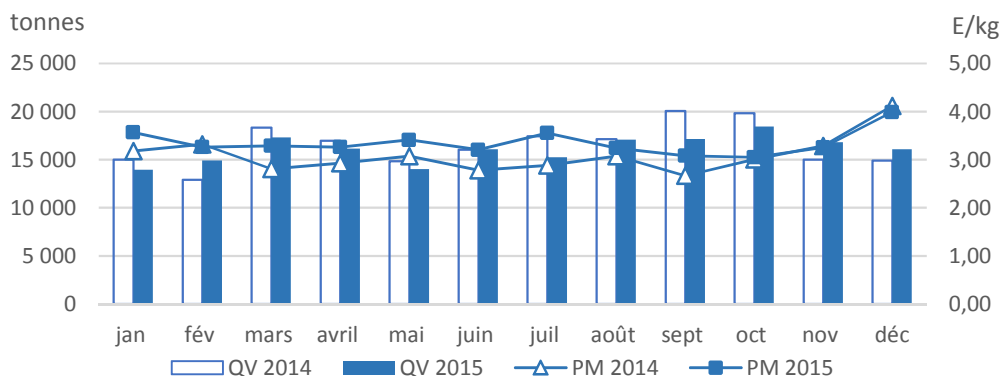

QUANTITES MISES EN VENTE et TAUX D'INVENDUS

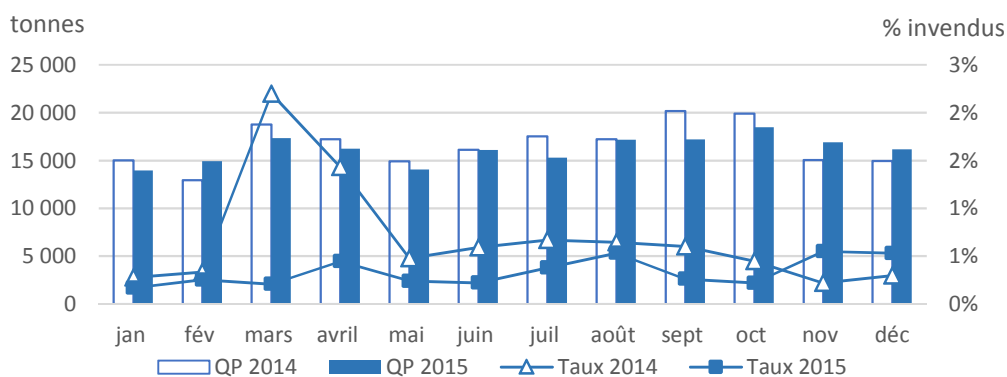

EVOLUTION DU CA MENSUEL

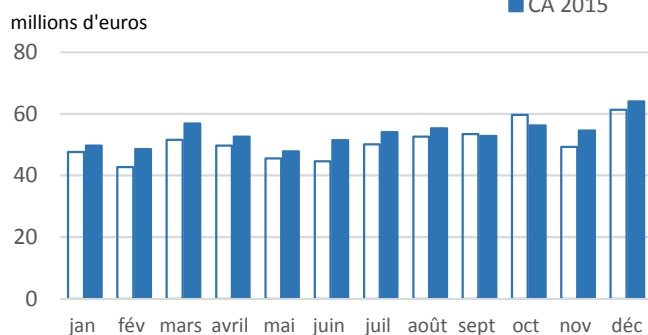

EVOLUTION DU CA CUMULE

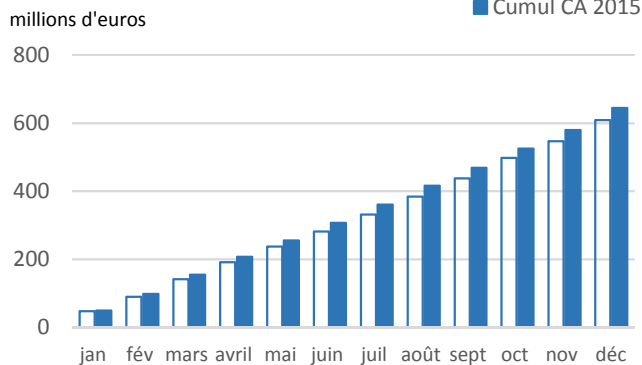

REPARTITION DES QUANTITES VENDUES ET DE LA VALEUR DES VENTES PAR FLOTILLE (hors méditerranée)

	2014				2015				Evolution			
	Quantités vendues (T)	Valeur (k€)	P.d.m. * (%)	P.M. (€/kg)	Quantités vendues (T)	Valeur (k€)	P.d.m. * (%)	P.M. (€/kg)	Quantité (%)	Valeur (%)	P.M. (%)	
TOUS NAVIRES	188 857	572 483	100%	3,03	186 162	613 274	100%	3,29	-1%	7%	9%	
TOTAL CASEYEURS	3 364	8 410	1%	2,50	2 314	6 265	1%	2,71	-31%	-26%	8%	
CASEYEURS EXCLUSIFS	3 352	8 246	1%	2,46	2 294	5 952	1%	2,59	-32%	-28%	5%	
CASEYEURS POLYVALENTS	12	163	0%	13,73	20	15,62	0%	15,62	68%	92%	14%	
TOTAL CASEYEURS METIERS DE L'HAMEÇON	1 086	6 134	1%	5,65	1 198	6 699	1%	5,59	10%	9%	-1%	
CASEYEURS METIERS DE L'HAMEÇON EXCLUSIFS	695	4 297	1%	6,18	755	4 647	1%	6,15	9%	8%	0%	
CASEYEURS METIERS DE L'HAMEÇON POLYVALENTS	390	1 837	0%	4,71	443	2 052	0%	4,63	13%	12%	-2%	
TOTAL CHALUTIERS EXCLUSIFS	104 001	292 841	51%	2,82	104 298	320 416	52%	3,07	0%	9%	9%	
CHALUTIERS DE FOND EXCLUSIFS	67 777	214 564	37%	3,17	67 277	231 181	38%	3,44	-1%	8%	9%	
CHALUTIERS MIXTES EXCLUSIFS	30 001	67 739	12%	2,26	31 061	77 244	13%	2,49	4%	14%	10%	
CHALUTIERS PELAGIQUES EXCLUSIFS	6 223	10 538	2%	1,69	5 960	11 991	2%	2,01	-4%	14%	19%	
TOTAL CHALUTIERS NON EXCLUSIFS	21 922	65 677	11%	3,00	22 275	69 319	11%	3,11	2%	6%	4%	
CHALUTIERS ARTS DORMANTS	1 725	7 107	1%	4,12	1 805	7 908	1%	4,38	5%	11%	6%	
CHALUTIERS DRAGUEURS	19 108	53 148	9%	2,78	19 486	56 219	9%	2,89	2%	6%	4%	
CHALUTIERS TAMISEURS	1 090	5 423	1%	4,98	984	5 192	1%	5,28	-10%	-4%	6%	
TOTAL DIVERS METIERS COTIERS	67	534	0%	7,95	128	765	0%	5,99	90%	43%	-25%	
DIVERS METIERS COTIERS	67	534	0%	7,95	128	765	0%	5,99	90%	43%	-25%	
TOTAL DRAGUEURS	9 537	23 454	4%	2,46	9 994	24 504	4%	2,45	5%	4%	0%	
DRAGUEURS EXCLUSIFS	3 885	7 579	1%	1,95	4 102	8 119	1%	1,98	6%	7%	1%	
DRAGUEURS POLYVALENTS	5 652	15 875	3%	2,81	5 891	16 385	3%	2,78	4%	3%	-1%	
TOTAL FILEYEURS	19 926	92 794	16%	4,66	19 661	98 801	16%	5,03	-1%	6%	8%	
FILEYEURS EXCLUSIFS	19 899	92 578	16%	4,65	19 625	98 529	16%	5,02	-1%	6%	8%	
FILEYEURS POLYVALENTS	27	216	0%	7,86	37	271	0%	7,39	34%	26%	-6%	
TOTAL FILEYEURS CASEYEURS	4 407	18 040	3%	4,09	4 061	17 960	3%	4,42	-8%	0%	8%	
FILEYEURS CASEYEURS EXCLUSIFS	4 024	15 850	3%	3,94	3 643	15 452	3%	4,24	-9%	-3%	8%	
FILEYEURS CASEYEURS POLYVALENTS	383	2 190	0%	5,72	418	2 508	0%	6,01	9%	15%	5%	
TOTAL FILEYEURS METIERS DE L'HAMEÇON	1 998	12 729	2%	6,37	1 989	13 148	2%	6,61	0%	3%	4%	
FILEYEURS METIERS DE L'HAMEÇON EXCLUSIFS	1 649	10 950	2%	6,64	1 629	11 270	2%	6,92	-1%	3%	4%	
FILEYEURS METIERS DE L'HAMEÇON POLYVALENTS	349	1 778	0%	5,09	360	1 878	0%	5,22	3%	6%	2%	
TOTAL METIERS DE L'HAMEÇON	2 706	16 741	3%	6,19	2 701	16 731	3%	6,19	0%	0%	0%	
LIGNEURS EXCLUSIFS	297	3 039	1%	10,23	233	2 803	0%	12,01	-21%	-8%	17%	
LIGNEURS PALANGRIERS EXCLUSIFS	453	3 740	1%	8,26	360	3 564	1%	9,89	-20%	-5%	20%	
LIGNEURS PALANGRIERS POLYVALENTS	12	65	0%	5,45	13	66	0%	5,13	7%	1%	-6%	
LIGNEURS POLYVALENTS	18	112	0%	6,14	8	55	0%	6,89	-56%	-50%	12%	
PALANGRIERS EXCLUSIFS	1 737	8 453	1%	4,87	1 863	8 556	1%	4,59	7%	1%	-6%	
PALANGRIERS POLYVALENTS	189	1 332	0%	7,05	224	1 687	0%	7,53	19%	27%	7%	
TOTAL SENNEURS	17 880	27 326	5%	1,53	15 964	30 782	5%	1,93	-11%	13%	26%	
BOLINCHEURS	13 734	14 200	2%	1,03	11 484	14 080	2%	1,23	-16%	-1%	19%	
SENNEURS DE FOND	4 146	13 126	2%	3,17	4 480	16 702	3%	3,73	8%	27%	18%	
TOTAL TAMISEURS	465	3 778	1%	8,13	524	4 134	1%	7,89	13%	9%	-3%	
TAMISEURS ARTS DORMANTS	457	3 727	1%	8,15	495	4 007	1%	8,10	8%	8%	-1%	
TAMISEURS EXCLUSIFS	8	50	0%	6,65	29	127	0%	4,30	288%	151%	-35%	
TOTAL INDETERMINEES	1 498	4 024	1%	2,68	1 054	3 751	1%	3,56	-30%	-7%	33%	
INDETERMINEES	1 498	4 024	1%	2,69	1 054	3 751	1%	3,56	-30%	-7%	33%	

Répartition des navires selon l'enquête IFREMER SIH 2014

* part de marché en valeur

6/ Données de ventes déclarées en halles à marée > EDITION avril 2015. © FranceAgriMer /

Source : FranceAgriMer/RIC

REPARTITION DES VENTES DECLAREES EN HALLE A MAREE EN 2015

QUANTITES MISES EN VENTE
193705T

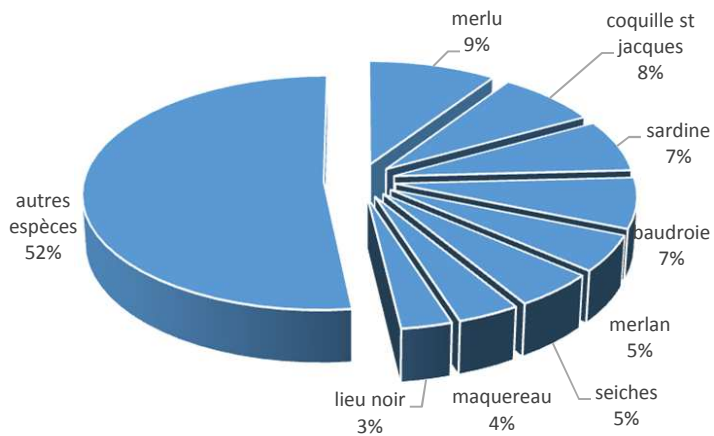

INVENDUS
652T

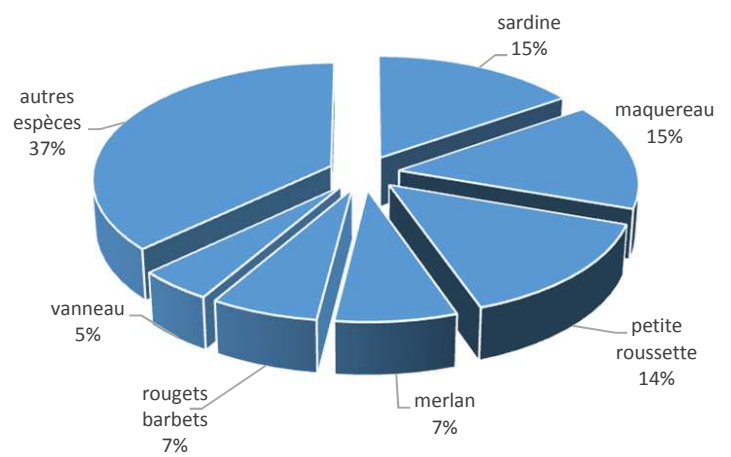

QUANTITES VENDUES
193053T

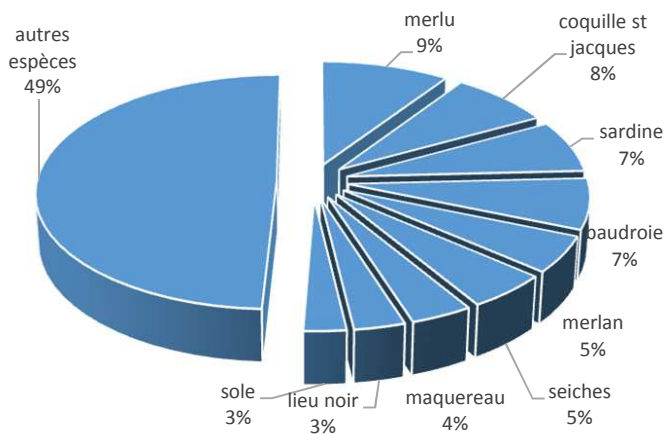

VALEUR DES VENTES
644,4ME

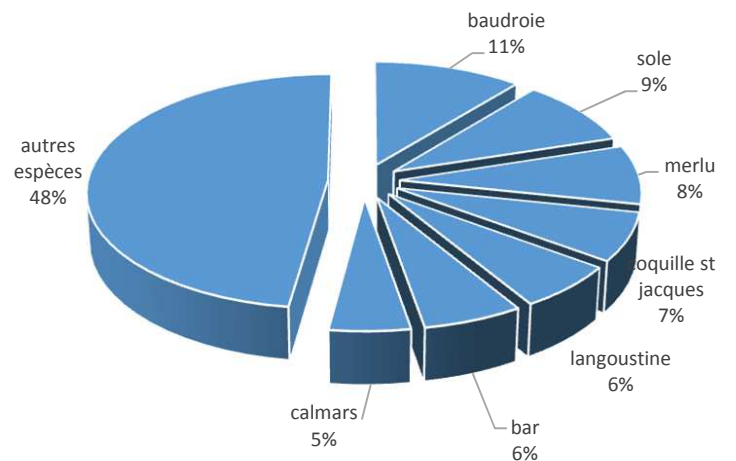

VENTES DECLAREES EN HALLE A MAREE - 2014/2015

par famille et total toutes familles

	2014			2015			EVOLUTION		
	Quantités vendues	Valeur (kE)	P.M. (E/kg)	Quantités vendues	Valeur (kE)	P.M. (E/kg)	Quantité (%)	Valeur (%)	P.M. (%)
TOTAL	198 432	608 629	3,07	193 053	644 368	3,34	-3%	6%	9%
POISSONS MARINS : dont	153 694	448 820	2,92	145 283	463 335	3,19	-5%	3%	9%
<i>DIADROMES</i>	110	662	6,00	118	568	4,80	7%	-14%	-20%
<i>PELAGIQUES</i>	37 082	43 794	1,18	32 152	43 316	1,35	-13%	-1%	14%
<i>AUTRES POISSONS</i>	116 502	404 364	3,47	113 012	419 451	3,71	-3%	4%	7%
CEPHALOPODES	13 011	54 246	4,17	16 059	66 357	4,13	23%	22%	-1%
COQUILLAGES ET INVERTEBRE	24 344	54 411	2,24	24 813	57 760	2,33	2%	6%	4%
CRUSTACES	7 383	51 153	6,93	6 898	56 916	8,25	-7%	11%	19%

QUANTITES MISES EN VENTE ET INVENDUS - 2014/2015

par famille et total toutes familles

	2014			2015			Evolution	
	Qt mises en ventes	Invendus (T)	Invendus (%)	Qt mises en ventes	Invendus (T)	Invendus (%)	Quantité (%)	Invendus (%)
TOTAL	199 860	1 428	0,7%	193 705	652	0,3%	-3%	-54%
POISSONS MARINS : dont	154 733	1 039	0,7%	145 852	570	0,4%	-6%	-45%
<i>DIADROMES</i>	111	1	0,6%	119	0	0,4%	7%	-35%
<i>PELAGIQUES</i>	37 363	281	0,8%	32 381	229	0,7%	-13%	-19%
<i>AUTRES POISSONS</i>	117 260	757	0,6%	113 353	340	0,3%	-3%	-55%
CEPHALOPODES	13 038	28	0,2%	16 080	21	0,1%	23%	-25%
COQUILLAGES ET INVERTEBRE	24 696	352	1,4%	24 863	50	0,2%	1%	-86%
CRUSTACES	7 392	9	0,1%	6 909	11	0,2%	-7%	19%

Source : FranceAgriMer/RIC

Détail des ventes dans les principales halles à marée

Halle à marée	2014			2015			Evolution		
	Q. vendues (T)	V. ventes (k€)	P.M. (€/kg)	Q. vendues (T)	V. ventes (k€)	P.M. (€/kg)	Q. vendues (%)	V. ventes (%)	P.M. (%)
Toutes halles à marée	5 574	8 903	1,60	4 623	8 886	1,92	-17%	0%	20%
LA TURBALLE	2 219	3 700	1,67	1 666	4 002	2,40	-25%	8%	44%
SAINT GUENOLE	528	1 110	2,10	1 640	2 839	1,73	x 3	156%	-18%
DOUARNENEZ	64	233	3,65	314	502	1,60	x 5	116%	-56%
SAINT GILLES CROIX DE VIE	190	246	1,30	200	486	2,44	5%	97%	88%
LORIENT	876	1 197	1,37	313	360	1,15	-64%	-70%	-16%
CONCARNEAU	97	215	2,22	87	194	2,22	-10%	-10%	0%
PORT LA NOUVELLE	257	262	1,02	179	194	1,08	-30%	-26%	6%
AGDE	167	278	1,66	162	189	1,17	-3%	-32%	-30%
ST JEAN DE LUZ	361	389	1,08	24	65	2,73	-93%	-83%	154%
SETE	262	487	1,86	37	55	1,47	-86%	-89%	-21%

Evolution mensuelle des quantités mises en vente et des prix moyens sous toutes les halles à marée en 2014 et 2015

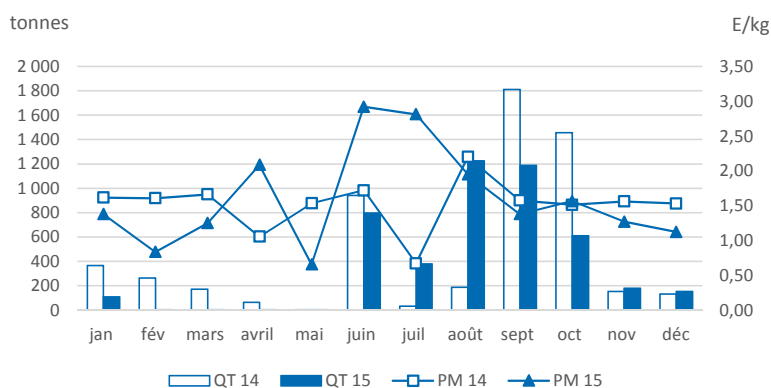

Quantités mises en vente et invendus dans les principales halles à marée

Halle à marée	2014			2015			Evolution	
	Q. mises en vente (T)	Q. invendus (T)	Taux invendus	Q. mises en vente (T)	Q. invendus (T)	Taux invendus	Q. mises en vente (%)	Q. invendus (%)
Toutes halles à marée	5 579	5,7	0,1%	4 642	18,6	0,4%	-17%	x 3
LA TURBALLE	2 219			1 684	17,6	1,0%	-24%	
SAINT GUENOLE	528			1 640			x 3	
DOUARNENEZ	64			314			x 5	
SAINT GILLES CROIX DE VIE	190			200			5%	
LORIENT	876			313			-64%	
CONCARNEAU	97			87			-10%	
PORT LA NOUVELLE	257	0,1	0,0%	179			-30%	
AGDE	167			163	1,0	0,6%	-2%	
ST JEAN DE LUZ	365	3,5	1,0%	24			-94%	
SETE	264	2,1	0,8%	37			-86%	

Source : FranceAgriMer/RIC

Détail des ventes dans les principales halles à marée

Halle à marée	2014			2015			Evolution		
	Q. vendues (T)	V. ventes (k€)	P.M. (€/kg)	Q. vendues (T)	V. ventes (k€)	P.M. (€/kg)	Q. vendues (%)	V. ventes (%)	P.M. (%)
Toutes halles à marée	1 808	3 239	1,79	1 792	3 492	1,95	-1%	8%	9%
LORIENT	598	1 017	1,70	593	1 117	1,88	-1%	10%	11%
LE CROISIC	210	498	2,37	199	470	2,36	-5%	-6%	0%
GRANVILLE	150	360	2,40	205	451	2,20	37%	25%	-8%
BREST	131	251	1,92	183	432	2,36	40%	72%	23%
NOIRMOUTIER	127	191	1,50	94	151	1,61	-26%	-21%	7%
CONCARNEAU	84	138	1,65	66	129	1,95	-21%	-6%	19%
ROSCOFF	113	197	1,74	64	124	1,94	-43%	-37%	11%
QUIBERON	73	111	1,53	82	119	1,46	12%	7%	-5%
LES SABLES D'OLONNE	31	51	1,64	40	84	2,10	29%	65%	28%
LE GUILVINEC	60	80	1,32	50	80	1,58	-16%	0%	19%
OLERON	43	88	2,04	41	77	1,86	-4%	-12%	-9%
SAINT QUAY PORTRIEUX	31	51	1,68	38	63	1,68	23%	23%	0%
AUDIERNE	48	70	1,47	39	61	1,56	-18%	-13%	6%
ERQUY	29	36	1,21	30	41	1,36	3%	16%	13%
LOCTUDY	24	27	1,16	25	32	1,32	4%	18%	14%

Evolution mensuelle des quantités mises en vente et des prix moyens sous toutes les halles à marée en 2014 et 2015

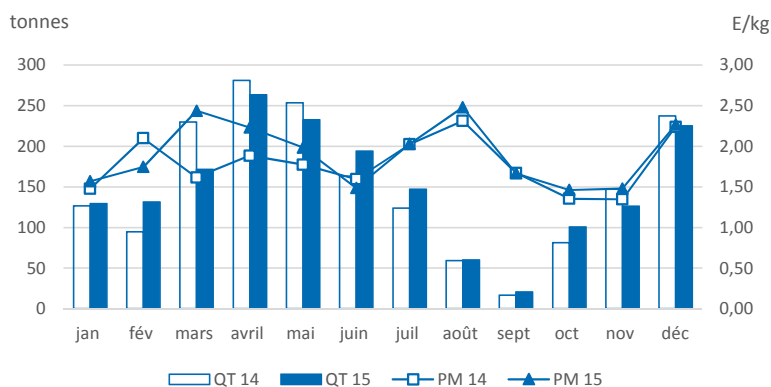

Quantités mises en vente et invendus dans les principales halles à marée

Halle à marée	2014			2015			Evolution	
	Q. mises en vente (T)	Q. invendus (T)	Taux invendus	Q. mises en vente (T)	Q. invendus (T)	Taux invendus	Q. mises en vente (%)	Q. invendus (%)
Toutes halles à marée	1 815	7,1	0,4%	1 802	10,1	0,6%	-1%	42%
LORIENT	598			593			-1%	
LE CROISIC	210	0,3	0,2%	199	0,4	0,2%	-5%	37%
GRANVILLE	155	5,1	3,3%	214	9,1	4,3%	38%	81%
BREST	131	0,2	0,1%	183			40%	
NOIRMOUTIER	127			94			-26%	
CONCARNEAU	84	0,5	0,6%	66	0,1	0,1%	-22%	-89%
ROSCOFF	113			64			-43%	
QUIBERON	73	0,4	0,5%	82	0,1	0,2%	12%	-61%
LES SABLES D'OLONNE	31			40			29%	
LE GUILVINEC	60			50			-16%	
OLERON	43			41	0,0	0,1%	-4%	
SAINT QUAY PORTRIEUX	31	0,1	0,3%	38	0,0	0,1%	23%	-61%
AUDIERNE	48	0,2	0,5%	39			-18%	
ERQUY	29			30	0,0	0,1%	3%	
LOCTUDY	24			25			4%	

Source :FranceAgriMer/RIC

Détail des ventes dans les principales halles à marée

Halle à marée	2014			2015			Evolution		
	Q. vendues (T)	V. ventes (k€)	P.M. (€/kg)	Q. vendues (T)	V. ventes (k€)	P.M. (€/kg)	Q. vendues (%)	V. ventes (%)	P.M. (%)
Toutes halles à marée	3 694	42 886	11,61	2 972	39 016	13,13	-20%	-9%	13%
LES SABLES D'OLONNE	535	5 369	10,04	408	4 929	12,08	-24%	-8%	20%
OLERON	258	3 150	12,20	188	2 639	14,03	-27%	-16%	15%
BOULOGNE/MER	221	2 073	9,40	224	2 296	10,23	2%	11%	9%
LE GUILVINEC	143	2 082	14,59	153	2 248	14,68	7%	8%	1%
NOIRMOUTIER	185	2 473	13,34	154	2 127	13,80	-17%	-14%	3%
ARCACHON	270	2 200	8,15	177	1 753	9,92	-35%	-20%	22%
ILE D YEU	138	2 006	14,51	104	1 703	16,45	-25%	-15%	13%
ROYAN	186	2 098	11,27	126	1 702	13,49	-32%	-19%	20%
AUDIERNE	129	2 036	15,78	92	1 637	17,88	-29%	-20%	13%
LORIENT	146	1 675	11,47	102	1 433	14,11	-30%	-14%	23%
SAINT GILLES CROIX DE VIE	90	1 180	13,14	98	1 394	14,24	9%	18%	8%
CONCARNEAU	87	1 343	15,49	82	1 378	16,73	-5%	3%	8%
LA TURBALLE	236	2 380	10,10	102	1 324	13,02	-57%	-44%	29%
QUIBERON	78	1 222	15,62	72	1 260	17,49	-8%	3%	12%
ST JEAN DE LUZ	208	1 689	8,10	121	1 232	10,17	-42%	-27%	26%

Evolution mensuelle
des quantités mises en vente
et des prix moyens
sous toutes les halles à marée
en 2014 et 2015

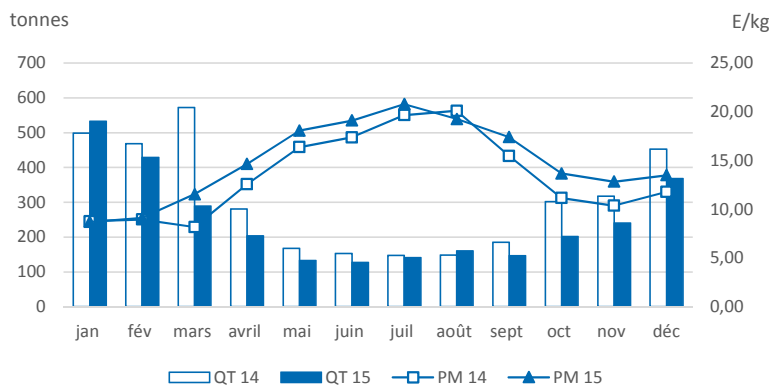

Quantités mises en vente et invendus dans les principales halles à marée

Halle à marée	2014			2015			Evolution	
	Q. mises en vente (T)	Q. invendus (T)	Taux invendus	Q. mises en vente (T)	Q. invendus (T)	Taux invendus	Q. mises en vente (%)	Q. invendus (%)
Toutes halles à marée	3 694	0,3	0,0%	2 972	0,0	0,0%	-20%	-84%
LES SABLES D'OLONNE	535			408			-24%	
OLERON	258			188			-27%	
BOULOGNE/MER	221			224			2%	
LE GUILVINEC	143			153			7%	
NOIRMOUTIER	185			154			-17%	
ARCACHON	270			177			-35%	
ILE D YEU	138			104			-25%	
ROYAN	186			126			-32%	
AUDIERNE	129			92			-29%	
LORIENT	146			102			-30%	
SAINT GILLES CROIX DE VIE	90			98			9%	
CONCARNEAU	87			82			-5%	
LA TURBALLE	236			102			-57%	
QUIBERON	78			72			-8%	
ST JEAN DE LUZ	209	0,2	0,1%	121			-42%	

Source : FranceAgriMer/RIC

Détail des ventes dans les principales halles à marée

Halle à marée	2014			2015			Evolution		
	Q. vendues (T)	V. ventes (k€)	P.M. (€/kg)	Q. vendues (T)	V. ventes (k€)	P.M. (€/kg)	Q. vendues (%)	V. ventes (%)	P.M. (%)
Toutes halles à marée	374	3 831	10,25	403	4 291	10,64	8%	12%	4%
ROSCOFF	47	471	9,92	69	712	10,33	45%	51%	4%
LE GRAU DU ROI	25	345	13,91	22	352	15,69	-10%	2%	13%
SAINT QUAY PORTRIEUX	33	310	9,39	33	337	10,05	2%	9%	7%
ERQUY	34	320	9,39	32	309	9,52	-5%	-3%	1%
BREST	16	171	10,90	18	204	11,11	17%	19%	2%
LE GUILVINEC	22	212	9,45	21	203	9,66	-6%	-4%	2%
LES SABLES D'OLONNE	16	180	11,07	17	195	11,72	2%	8%	6%
LORIENT	10	123	12,84	13	169	12,93	36%	37%	1%
SAINT GUENOLE	19	203	10,74	15	167	11,33	-22%	-18%	6%
ARCACHON	14	133	9,27	16	145	9,16	10%	9%	-1%
CONCARNEAU	8	87	10,69	11	125	11,19	37%	44%	5%
CHERBOURG	11	99	8,69	15	123	8,29	31%	25%	-5%
NOIRMOUTIER	6	73	11,40	10	122	11,59	63%	66%	2%
AUDIERNE	8	97	12,80	9	110	12,63	15%	14%	-1%
PORT EN BESSIN	15	122	7,96	13	104	8,00	-15%	-15%	1%

Evolution mensuelle des quantités mises en vente et des prix moyens sous toutes les halles à marée en 2014 et 2015

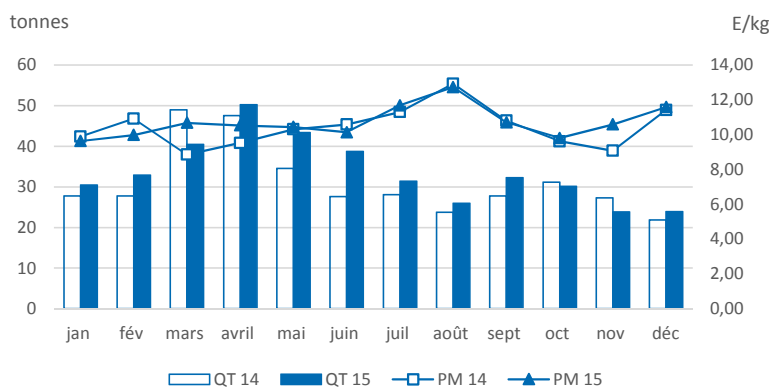

Quantités mises en vente et invendus dans les principales halles à marée

Halle à marée	2014			2015			Evolution	
	Q. mises en vente (T)	Q. invendus (T)	Taux invendus	Q. mises en vente (T)	Q. invendus (T)	Taux invendus	Q. mises en vente (%)	Q. invendus (%)
Toutes halles à marée	374	0,2	0,1%	404	0,1	0,0%	8%	-52%
ROSCOFF	47			69			45%	
LE GRAU DU ROI	25			22			-10%	
SAINT QUAY PORTRIEUX	33			33			2%	
ERQUY	34			32			-5%	
BREST	16			18			17%	
LE GUILVINEC	22			21			-6%	
LES SABLES D'OLONNE	16			17			2%	
LORIENT	10			13			36%	
SAINT GUENOLE	19			15			-22%	
ARCACHON	14			16			10%	
CONCARNEAU	8			11			37%	
CHERBOURG	11			15			31%	
NOIRMOUTIER	6			10			63%	
AUDIERNE	8			9			15%	
PORT EN BESSIN	15	0,1	0,5%	13	0,0	0,4%	-15%	-32%

Source : FranceAgriMer/RIC

Détail des ventes dans les principales halles à marée

Halle à marée	2014			2015			Evolution		
	Q. vendues (T)	V. ventes (k€)	P.M. (€/kg)	Q. vendues (T)	V. ventes (k€)	P.M. (€/kg)	Q. vendues (%)	V. ventes (%)	P.M. (%)
Toutes halles à marée	13 227	68 485	5,18	13 443	71 110	5,29	2%	4%	2%
LE GUILVINEC	4 337	22 122	5,10	4 707	24 648	5,24	9%	11%	3%
LORIENT	1 950	9 802	5,03	2 063	10 100	4,90	6%	3%	-3%
ROSCOFF	1 061	5 538	5,22	993	5 429	5,47	-6%	-2%	5%
ERQUY	991	5 154	5,20	933	4 802	5,15	-6%	-7%	-1%
LOCTUDY	550	2 790	5,08	747	3 789	5,07	36%	36%	0%
OLERON	453	2 277	5,02	566	2 962	5,23	25%	30%	4%
SAINT QUAY PORTRIEUX	456	2 304	5,05	531	2 712	5,11	16%	18%	1%
BREST	458	2 247	4,91	420	2 292	5,46	-8%	2%	11%
SAINT GUENOLE	470	2 366	5,03	415	2 064	4,97	-12%	-13%	-1%
CONCARNEAU	540	2 787	5,17	323	1 761	5,45	-40%	-37%	5%
ILE D YEU	364	1 843	5,07	328	1 759	5,36	-10%	-5%	6%
LES SABLES D'OLONNE	258	1 290	5,00	278	1 430	5,14	8%	11%	3%
SETE	165	1 191	7,20	157	1 209	7,68	-5%	2%	7%
AUDIERNE	181	831	4,60	143	743	5,20	-21%	-11%	13%
LE CROISIC	57	623	10,97	53	628	11,80	-6%	1%	8%

Evolution mensuelle
des quantités mises en vente
et des prix moyens
sous toutes les halles à marée
en 2014 et 2015

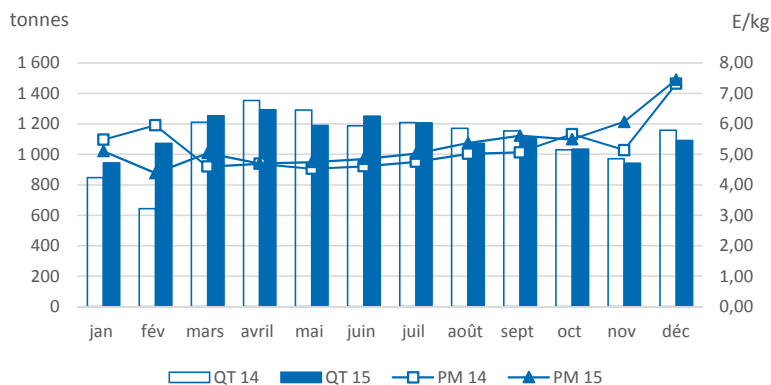

Quantités mises en vente et invendus dans les principales halles à marée

Halle à marée	2014			2015			Evolution	
	Q. mises en vente (T)	Q. invendus (T)	Taux invendus	Q. mises en vente (T)	Q. invendus (T)	Taux invendus	Q. mises en vente (%)	Q. invendus (%)
Toutes halles à marée	13 232	5,1	0,0%	13 459	16,0	0,1%	2%	x 3
LE GUILVINEC	4 337			4 720	13,0	0,3%	9%	
LORIENT	1 950			2 063			6%	
ROSCOFF	1 061			993			-6%	
ERQUY	991	0,7	0,1%	935	1,5	0,2%	-6%	114%
LOCTUDY	550			747			36%	
OLERON	453			566			25%	
SAINT QUAY PORTRIEUX	457	0,7	0,2%	531	0,3	0,1%	16%	-53%
BREST	458			420	0,2	0,0%	-8%	
SAINT GUENOLE	470			415	0,2	0,0%	-12%	
CONCARNEAU	540			324	0,6	0,2%	-40%	
ILE D YEU	364			328			-10%	
LES SABLES D'OLONNE	258			278			8%	
SETE	165			157			-5%	
AUDIERNE	181			143			-21%	
LE CROISIC	57			53			-6%	

Source : FranceAgriMer/RIC

Détail des ventes dans les principales halles à marée

Halle à marée	2014			2015			Evolution		
	Q. vendues (T)	V. ventes (k€)	P.M. (€/kg)	Q. vendues (T)	V. ventes (k€)	P.M. (€/kg)	Q. vendues (%)	V. ventes (%)	P.M. (%)
Toutes halles à marée	4 474	8 489	1,90	4 533	7 642	1,69	1%	-10%	-11%
GRANVILLE	2 444	5 358	2,19	2 343	4 520	1,93	-4%	-16%	-12%
GRANDCAMP	432	705	1,63	786	1 287	1,64	82%	83%	0%
PORT EN BESSIN	714	1 080	1,51	484	807	1,67	-32%	-25%	10%
DIEPPE	162	312	1,93	156	293	1,88	-4%	-6%	-3%
ERQUY	350	236	0,68	465	251	0,54	33%	6%	-20%
LE GRAU DU ROI	82	464	5,69	44	159	3,57	-45%	-66%	-37%
SAINT QUAY PORTRIEUX	214	137	0,64	151	95	0,63	-30%	-31%	-1%
FECAMP	31	64	2,08	41	79	1,92	34%	24%	-8%
CHERBOURG	16	37	2,34	25	51	2,07	56%	38%	-12%
LE CROISIC	4	19	4,36	8	25	3,06	89%	33%	-30%
BOULOGNE/MER	5	10	2,23	11	24	2,24	138%	139%	0%
LORIENT	10	29	2,99	8	20	2,64	-23%	-32%	-12%
LES SABLES D'OLONNE	7	22	3,38	6	18	2,78	-3%	-20%	-18%
LA ROCHELLE	1	3	4,17	2	4	2,50	142%	45%	-40%

Evolution mensuelle
des quantités mises en vente
et des prix moyens
sous toutes les halles à marée
en 2014 et 2015

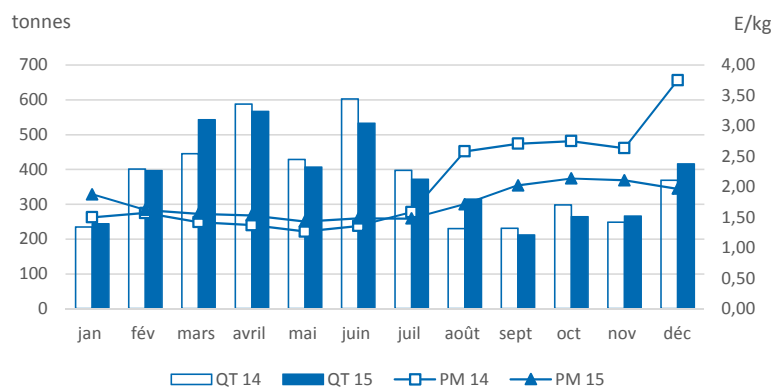

Quantités mises en vente et invendus dans les principales halles à marée

Halle à marée	2014			2015			Evolution	
	Q. mises en vente (T)	Q. invendus (T)	Taux invendus	Q. mises en vente (T)	Q. invendus (T)	Taux invendus	Q. mises en vente (%)	Q. invendus (%)
Toutes halles à marée	4 474	0,1	0,0%	4 534	1,1	0,0%	1%	x 8
GRANVILLE	2 444	0,1	0,0%	2 343	0,3	0,0%	-4%	x 5
GRANDCAMP	432			786			82%	
PORT EN BESSIN	714			485	0,6	0,1%	-32%	
DIEPPE	162			156			-4%	
ERQUY	350			465			33%	
LE GRAU DU ROI	82			45	0,1	0,2%	-45%	
SAINT QUAY PORTRIEUX	214			151			-30%	
FECAMP	31			41			34%	
CHERBOURG	16	0,0	0,1%	25	0,0	0,2%	56%	x 4
LE CROISIC	4			8	0,0	0,2%	90%	
BOULOGNE/MER	5			11			138%	
LORIENT	10			8			-23%	
LES SABLES D'OLONNE	7			6			-3%	
LA ROCHELLE	1			2			142%	

Source :FranceAgriMer/RIC

Détail des ventes dans les principales halles à marée

Halle à marée	2014			2015			Evolution		
	Q. vendues (T)	V. ventes (k€)	P.M. (€/kg)	Q. vendues (T)	V. ventes (k€)	P.M. (€/kg)	Q. vendues (%)	V. ventes (%)	P.M. (%)
Toutes halles à marée	4 705	24 899	5,29	4 871	31 557	6,48	4%	27%	22%
BOULOGNE/MER	1 155	5 690	4,93	845	5 501	6,51	-27%	-3%	32%
LES SABLES D'OLONNE	405	2 043	5,05	689	4 894	7,10	70%	140%	41%
OLERON	293	1 737	5,93	393	2 597	6,61	34%	49%	11%
ERQUY	421	2 162	5,13	389	2 275	5,85	-8%	5%	14%
LA TURBALLE	267	1 202	4,51	340	2 157	6,34	28%	79%	41%
PORT EN BESSIN	369	1 747	4,74	332	1 904	5,74	-10%	9%	21%
SAINT QUAY PORTRIEUX	254	1 247	4,92	244	1 378	5,66	-4%	11%	15%
CHERBOURG	193	1 029	5,32	233	1 351	5,81	20%	31%	9%
ST JEAN DE LUZ	69	600	8,68	113	901	7,99	63%	50%	-8%
ROSCOFF	133	728	5,46	144	822	5,73	8%	13%	5%
ARCACHON	47	346	7,38	116	814	7,03	147%	135%	-5%
LE CROISIC	69	295	4,27	122	730	5,97	77%	147%	40%
FECAMP	108	477	4,42	140	728	5,20	29%	52%	18%
LORIENT	119	459	3,86	139	716	5,16	16%	56%	34%
LA ROCHELLE	113	636	5,61	103	674	6,53	-9%	6%	16%

Evolution mensuelle
des quantités mises en vente
et des prix moyens
sous toutes les halles à marée
en 2014 et 2015

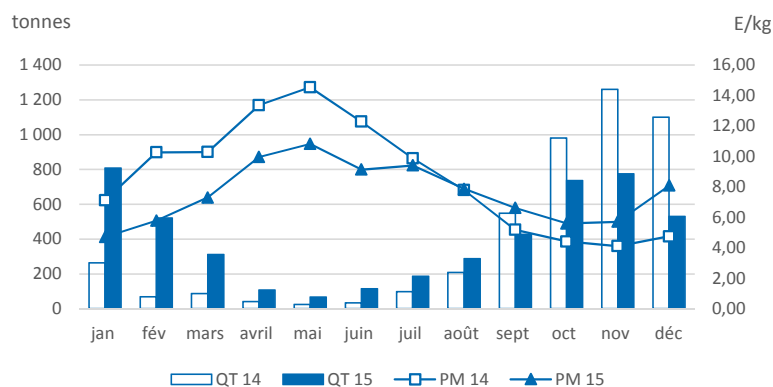

Quantités mises en vente et invendus dans les principales halles à marée

Halle à marée	2014			2015			Evolution	
	Q. mises en vente (T)	Q. invendus (T)	Taux invendus	Q. mises en vente (T)	Q. invendus (T)	Taux invendus	Q. mises en vente (%)	Q. invendus (%)
Toutes halles à marée	4 711	6,3	0,1%	4 872	1,1	0,0%	3%	-83%
BOULOGNE/MER	1 155			845			-27%	
LES SABLES D'OLONNE	405			689			70%	
OLERON	293			393			34%	
ERQUY	421	0,1	0,0%	389	0,2	0,0%	-8%	33%
LA TURBALLE	267	0,2	0,1%	340	0,0	0,0%	27%	-79%
PORT EN BESSIN	371	2,3	0,6%	332	0,4	0,1%	-10%	-83%
SAINT QUAY PORTRIEUX	254	0,3	0,1%	244			-4%	
CHERBOURG	194	0,6	0,3%	233			20%	
ST JEAN DE LUZ	69			113			63%	
ROSCOFF	133			144			8%	
ARCACHON	47			116			147%	
LE CROISIC	69			122			77%	
FECAMP	108	0,1	0,0%	140			29%	
LORIENT	119			139			16%	
LA ROCHELLE	113			103			-9%	

Source :FranceAgriMer/RIC

Détail des ventes dans les principales halles à marée

Halle à marée	2014			2015			Evolution		
	Q. vendues (T)	V. ventes (k€)	P.M. (€/kg)	Q. vendues (T)	V. ventes (k€)	P.M. (€/kg)	Q. vendues (%)	V. ventes (%)	P.M. (%)
Toutes halles à marée	2 456	7 071	2,88	2 897	9 444	3,26	18%	34%	13%
LE GUILVINEC	1 046	3 165	3,03	1 380	4 782	3,47	32%	51%	15%
LOCTUDY	296	739	2,50	309	943	3,05	4%	28%	22%
SAINT GUENOLE	400	993	2,49	304	776	2,55	-24%	-22%	3%
OLERON	76	286	3,77	152	655	4,30	101%	129%	14%
LORIENT	175	419	2,39	286	653	2,28	64%	56%	-5%
CONCARNEAU	139	426	3,06	152	492	3,23	9%	16%	6%
ERQUY	106	359	3,38	92	352	3,81	-13%	-2%	13%
ROSCOFF	74	257	3,47	73	281	3,84	-1%	9%	11%
SAINT QUAY PORTRIEUX	58	164	2,85	55	191	3,50	-5%	16%	23%
LE CROISIC	20	52	2,57	29	81	2,79	44%	56%	8%
SETE	9	49	5,31	18	79	4,41	92%	60%	-17%
LES SABLES D'OLONNE	10	28	2,71	9	35	3,81	-12%	24%	41%
LA TURBALLE	10	28	2,79	9	30	3,39	-11%	8%	21%
ST JEAN DE LUZ	16	51	3,25	6	24	3,77	-59%	-52%	16%
LA ROCHELLE	10	21	2,25	8	22	2,80	-19%	1%	25%

**Evolution mensuelle
des quantités mises en vente
et des prix moyens
sous toutes les halles à marée
en 2014 et 2015**

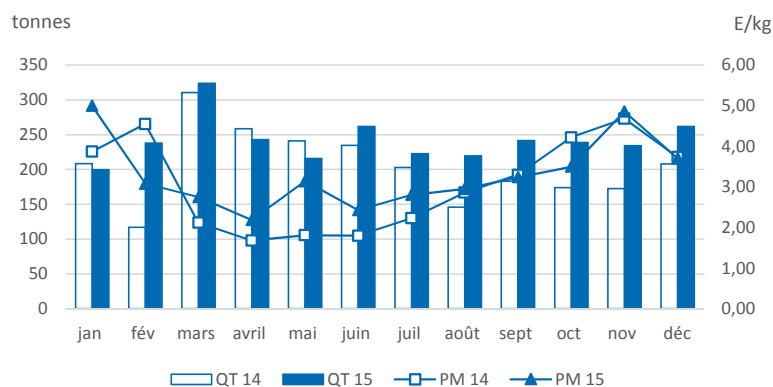

Quantités mises en vente et invendus dans les principales halles à marée

Halle à marée	2014			2015			Evolution	
	Q. mises en vente (T)	Q. invendus (T)	Taux invendus	Q. mises en vente (T)	Q. invendus (T)	Taux invendus	Q. mises en vente (%)	Q. invendus (%)
Toutes halles à marée	2 457	1,1	0,0%	2 900	2,3	0,1%	18%	121%
LE GUILVINEC	1 046			1 381	0,8	0,1%	32%	
LOCTUDY	296			309			4%	
SAINT GUENOLE	400	0,2	0,1%	304			-24%	
OLERON	76			152			101%	
LORIENT	175			286			64%	
CONCARNEAU	140	0,4	0,3%	154	1,5	1,0%	10%	x 4
ERQUY	106			92			-13%	
ROSCOFF	74			73			-1%	
SAINT QUAY PORTRIEUX	58	0,2	0,3%	55			-6%	
LE CROISIC	20	0,1	0,4%	29	0,0	0,1%	44%	-78%
SETE	9	0,1	0,8%	18	0,0	0,1%	91%	-86%
LES SABLES D'OLONNE	10			9			-12%	
LA TURBALLE	10			9			-11%	
ST JEAN DE LUZ	16			6			-59%	
LA ROCHELLE	10			8	0,0	0,2%	-19%	

Source :FranceAgriMer/RIC

Détail des ventes dans les principales halles à marée

Halle à marée	2014			2015			Evolution		
	Q. vendues (T)	V. ventes (k€)	P.M. (€/kg)	Q. vendues (T)	V. ventes (k€)	P.M. (€/kg)	Q. vendues (%)	V. ventes (%)	P.M. (%)
Toutes halles à marée	622	2 623	4,22	526	2 612	4,97	-15%	0%	18%
OLERON	411	1 717	4,18	307	1 471	4,79	-25%	-14%	14%
ARCACHON	138	547	3,97	197	1 011	5,14	43%	85%	29%
LES SABLES D'OLONNE	25	146	5,90	8	59	6,97	-66%	-59%	18%
ROYAN	41	170	4,13	11	54	5,11	-74%	-68%	24%
ST JEAN DE LUZ	6	33	5,97	2	14	5,92	-57%	-58%	-1%

Evolution mensuelle des quantités mises en vente et des prix moyens sous toutes les halles à marée en 2014 et 2015

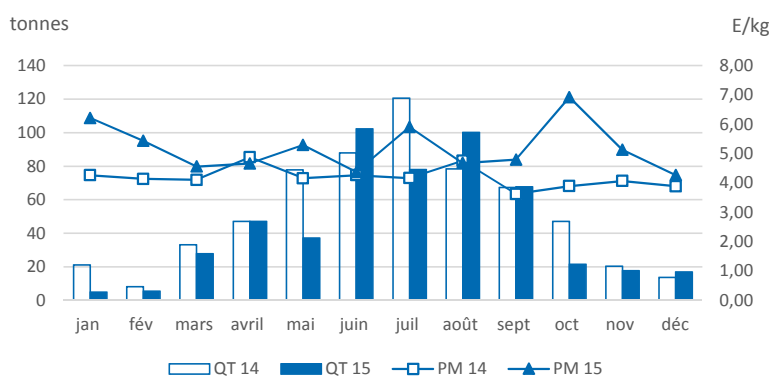

Quantités mises en vente et invendus dans les principales halles à marée

Halle à marée	2014			2015			Evolution	
	Q. mises en vente (T)	Q. invendus (T)	Taux invendus	Q. mises en vente (T)	Q. invendus (T)	Taux invendus	Q. mises en vente (%)	Q. invendus (%)
Toutes halles à marée	622	0,4	0,1%	526	0,0	0,0%	-15%	-96%
OLERON	411			307			-25%	
ARCACHON	138	0,4	0,3%	197			43%	-100%
LES SABLES D'OLONNE	25			8			-66%	
ROYAN	41			11			-74%	
ST JEAN DE LUZ	6			2			-57%	

Source : FranceAgriMer/RIC

Détail des ventes dans les principales halles à marée

Halle à marée	2014			2015			Evolution		
	Q. vendues (T)	V. ventes (k€)	P.M. (€/kg)	Q. vendues (T)	V. ventes (k€)	P.M. (€/kg)	Q. vendues (%)	V. ventes (%)	P.M. (%)
Toutes halles à marée	2 943	4 179	1,42	2 923	4 037	1,38	-1%	-3%	-3%
NOIRMOUTIER	332	567	1,71	350	568	1,62	5%	0%	-5%
LE GUILVINEC	443	644	1,46	360	509	1,41	-19%	-21%	-3%
QUIBERON	203	285	1,40	273	403	1,48	34%	42%	6%
LORIENT	239	346	1,45	277	379	1,37	16%	10%	-5%
ERQUY	377	417	1,11	357	367	1,03	-5%	-12%	-7%
OLERON	170	262	1,54	193	287	1,48	13%	10%	-3%
LES SABLES D'OLONNE	88	126	1,43	145	217	1,50	65%	72%	4%
LA TURBALLE	134	207	1,54	124	183	1,48	-8%	-11%	-4%
SAINT QUAY PORTRIEUX	97	127	1,31	110	125	1,13	14%	-1%	-14%
CHERBOURG	133	192	1,45	101	114	1,13	-24%	-41%	-22%
SAINT GUENOLE	122	136	1,12	95	112	1,19	-22%	-18%	6%
LA ROCHELLE	68	80	1,18	88	110	1,25	29%	37%	6%
ST JEAN DE LUZ	38	78	2,04	43	96	2,24	12%	23%	10%
SAINT GILLES CROIX DE VIE	55	86	1,58	53	73	1,38	-3%	-15%	-13%
CONCARNEAU	79	108	1,38	51	72	1,43	-36%	-33%	4%

Evolution mensuelle des quantités mises en vente et des prix moyens sous toutes les halles à marée en 2014 et 2015

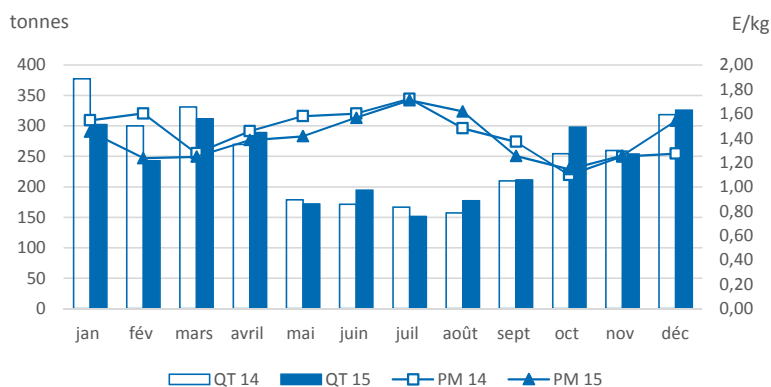

Quantités mises en vente et invendus dans les principales halles à marée

Halle à marée	2014			2015			Evolution	
	Q. mises en vente (T)	Q. invendus (T)	Taux invendus	Q. mises en vente (T)	Q. invendus (T)	Taux invendus	Q. mises en vente (%)	Q. invendus (%)
Toutes halles à marée	2 996	52,9	1,8%	2 930	6,9	0,2%	-2%	-87%
NOIRMOUTIER	332			350			5%	
LE GUILVINEC	446	3,0	0,7%	360	0,3	0,1%	-19%	-89%
QUIBERON	206	2,3	1,1%	273	0,2	0,1%	33%	-91%
LORIENT	243	3,9	1,6%	277			14%	
ERQUY	389	12,1	3,1%	357			-8%	
OLERON	170			193			13%	
LES SABLES D'OLONNE	88			145			65%	
LA TURBALLE	135	0,3	0,2%	124	0,1	0,0%	-8%	-81%
SAINT QUAY PORTRIEUX	102	5,5	5,4%	110	0,1	0,1%	8%	-99%
CHERBOURG	143	10,0	7,0%	104	3,2	3,1%	-27%	-68%
SAINT GUENOLE	123	1,4	1,2%	94			-23%	
LA ROCHELLE	68			88			29%	
ST JEAN DE LUZ	38			43			12%	
SAINT GILLES CROIX DE VIE	55			53			-3%	
CONCARNEAU	79	0,5	0,6%	51	0,2	0,5%	-36%	-53%

Source :FranceAgriMer/RIC

Détail des ventes dans les principales halles à marée

Halle à marée	2014			2015			Evolution		
	Q. vendues (T)	V. ventes (k€)	P.M. (€/kg)	Q. vendues (T)	V. ventes (k€)	P.M. (€/kg)	Q. vendues (%)	V. ventes (%)	P.M. (%)
Toutes halles à marée	14 148	38 793	2,74	14 625	43 277	2,96	3%	12%	8%
SAINT QUAY PORTRIEUX	3 070	6 926	2,26	3 643	8 321	2,28	19%	20%	1%
PORT EN BESSIN	2 314	7 041	3,04	1 973	6 757	3,43	-15%	-4%	13%
ERQUY	2 286	5 262	2,30	2 173	5 150	2,37	-5%	-2%	3%
DIEPPE	2 090	6 251	2,99	1 334	4 803	3,60	-36%	-23%	20%
GRANDCAMP	310	1 109	3,58	995	3 386	3,40	x 3	x 3	-5%
FECAMP	801	2 390	2,99	940	3 288	3,50	17%	38%	17%
GRANVILLE	764	2 053	2,69	797	2 339	2,94	4%	14%	9%
BOULOGNE/MER	561	1 884	3,36	633	2 312	3,65	13%	23%	9%
CHERBOURG	494	1 351	2,74	688	2 232	3,25	39%	65%	19%
SAINT MALO	800	2 006	2,51	676	1 760	2,61	-16%	-12%	4%
ROSCOFF	213	695	3,27	187	606	3,24	-12%	-13%	-1%
CONCARNEAU	54	252	4,65	108	413	3,83	98%	63%	-18%
LE CROISIC	67	286	4,28	86	402	4,65	29%	40%	9%
LORIENT	88	327	3,72	106	384	3,63	21%	18%	-3%
LOCTUDY	53	264	4,93	85	349	4,13	58%	32%	-16%

Evolution mensuelle des quantités mises en vente et des prix moyens sous toutes les halles à marée en 2014 et 2015

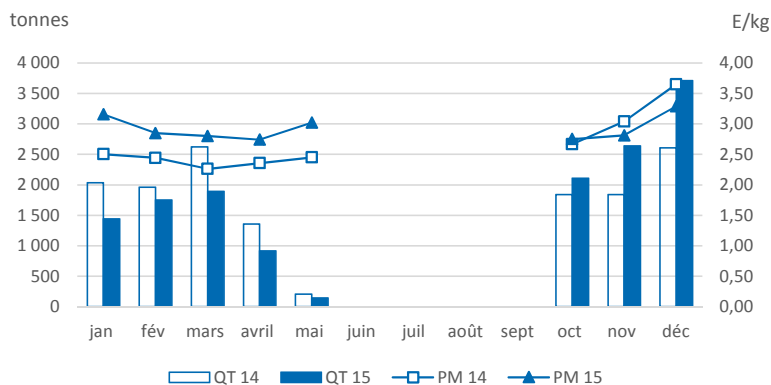

Quantités mises en vente et invendus dans les principales halles à marée

Halle à marée	2014			2015			Evolution	
	Q. mises en vente (T)	Q. invendus (T)	Taux invendus	Q. mises en vente (T)	Q. invendus (T)	Taux invendus	Q. mises en vente (%)	Q. invendus (%)
Toutes halles à marée	14 481	333,4	2,3%	14 626	1,5	0,0%	1%	-100%
SAINT QUAY PORTRIEUX	3 070			3 643			19%	
PORT EN BESSIN	2 416	102,1	4,2%	1 973	0,4	0,0%	-18%	-100%
ERQUY	2 286			2 173			-5%	
DIEPPE	2 090			1 334			-36%	
GRANDCAMP	310			995			x 3	
FECAMP	801			940	0,1	0,0%	17%	
GRANVILLE	994	229,9	23,1%	798	0,8	0,1%	-20%	-100%
BOULOGNE/MER	561			633			13%	
CHERBOURG	495	1,3	0,3%	688			39%	
SAINT MALO	800			676			-16%	
ROSCOFF	213			187			-12%	
CONCARNEAU	54			108			98%	
LE CROISIC	67			86	0,2	0,2%	29%	
LORIENT	88			106			21%	
LOCTUDY	53			85			58%	

Source :FranceAgriMer/RIC

Détail des ventes dans les principales halles à marée

Halle à marée	2014			2015			Evolution		
	Q. vendues (T)	V. ventes (k€)	P.M. (€/kg)	Q. vendues (T)	V. ventes (k€)	P.M. (€/kg)	Q. vendues (%)	V. ventes (%)	P.M. (%)
Toutes halles à marée	297	4 531	15,23	243	4 283	17,60	-18%	-5%	16%
LE CROISIC	79	1 181	14,91	85	1 456	17,17	7%	23%	15%
SAINT GILLES CROIX DE VIE	73	976	13,46	47	640	13,71	-36%	-34%	2%
LORIENT	34	569	16,59	30	629	21,14	-13%	11%	27%
OLERON	34	574	16,86	23	474	20,83	-33%	-17%	24%
LES SABLES D'OLONNE	17	309	18,11	11	250	23,29	-37%	-19%	29%
CONCARNEAU	13	249	19,92	10	223	21,89	-19%	-11%	10%
NOIRMOUTIER	23	313	13,49	10	208	20,88	-57%	-34%	55%
LA ROCHELLE	11	119	10,97	6	127	20,95	-44%	7%	91%
SETE	4	37	10,61	13	74	5,62	x 4	98%	-47%
ST JEAN DE LUZ	3	57	19,02	3	74	24,12	1%	28%	27%
LE GUILVINEC	2	40	22,46	2	44	25,26	-2%	10%	12%
ROYAN	2	18	9,55	2	23	10,44	16%	27%	9%
QUIBERON	0,6	12	20,09	1,0	21	20,55	65%	69%	2%
ROSCOFF	1,5	35	23,70	0,6	15	26,69	-62%	-57%	13%
SAINT QUAY PORTRIEUX	0,8	28	35,13	0,3	15	43,43	-57%	-46%	24%

Evolution mensuelle des quantités mises en vente et des prix moyens sous toutes les halles à marée en 2014 et 2015

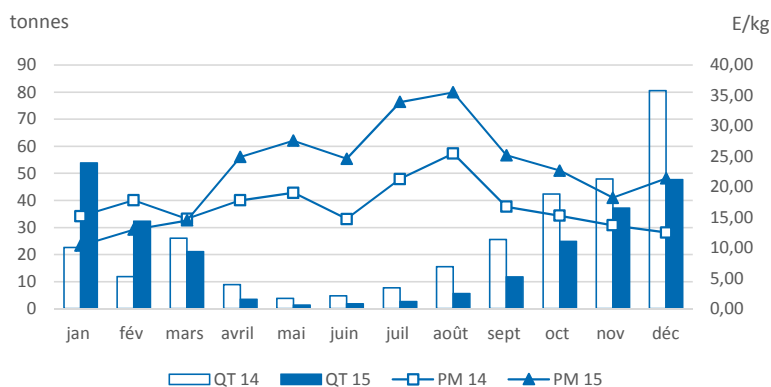

Quantités mises en vente et invendus dans les principales halles à marée

Halle à marée	2014			2015			Evolution	
	Q. mises en vente (T)	Q. invendus (T)	Taux invendus	Q. mises en vente (T)	Q. invendus (T)	Taux invendus	Q. mises en vente (%)	Q. invendus (%)
Toutes halles à marée	297	0,0	0,0%	243	0,0	0,0%	-18%	
LE CROISIC	79			85			7%	
SAINT GILLES CROIX DE VIE	73			47			-36%	
LORIENT	34			30			-13%	
OLERON	34			23			-33%	
LES SABLES D'OLONNE	17			11			-37%	
CONCARNEAU	13			10			-19%	
NOIRMOUTIER	23			10			-57%	
LA ROCHELLE	11			6			-44%	
SETE	4			13			x 4	
ST JEAN DE LUZ	3			3			1%	
LE GUILVINEC	2			2			-2%	
ROYAN	2			2			16%	
QUIBERON	0,6			1,0			65%	
ROSCOFF	1,5			0,6			-62%	
SAINT QUAY PORTRIEUX	0,8			0,3			-57%	

Source :FranceAgriMer/RIC

Détail des ventes dans les principales halles à marée

Halle à marée	2014			2015			Evolution		
	Q. vendues (T)	V. ventes (k€)	P.M. (€/kg)	Q. vendues (T)	V. ventes (k€)	P.M. (€/kg)	Q. vendues (%)	V. ventes (%)	P.M. (%)
Toutes halles à marée	2 338	5 822	2,49	2 201	5 717	2,60	-6%	-2%	4%
PORT EN BESSIN	463	1 099	2,38	343	819	2,39	-26%	-25%	1%
SAINT QUAY PORTRIEUX	175	457	2,61	246	632	2,57	41%	38%	-2%
ROSCOFF	179	504	2,81	195	562	2,88	9%	12%	2%
CHERBOURG	179	482	2,69	185	515	2,79	3%	7%	3%
LE GUILVINEC	195	432	2,22	213	493	2,32	9%	14%	5%
BOULOGNE/MER	225	508	2,26	181	436	2,41	-19%	-14%	7%
FECAMP	112	269	2,41	126	313	2,49	13%	16%	3%
OLERON	79	251	3,18	72	254	3,51	-8%	2%	11%
BREST	69	195	2,84	66	186	2,80	-3%	-5%	-1%
LORIENT	86	189	2,19	78	164	2,09	-9%	-13%	-4%
NOIRMOUTIER	42	110	2,64	56	152	2,71	34%	37%	2%
LES SABLES D'OLONNE	52	149	2,88	44	132	3,00	-15%	-12%	4%
LOCTUDY	53	110	2,09	53	125	2,36	0%	13%	13%
CONCARNEAU	40	97	2,41	40	100	2,53	-2%	3%	5%
SETE	16	59	3,79	20	76	3,71	31%	28%	-2%

Evolution mensuelle des quantités mises en vente et des prix moyens sous toutes les halles à marée en 2014 et 2015

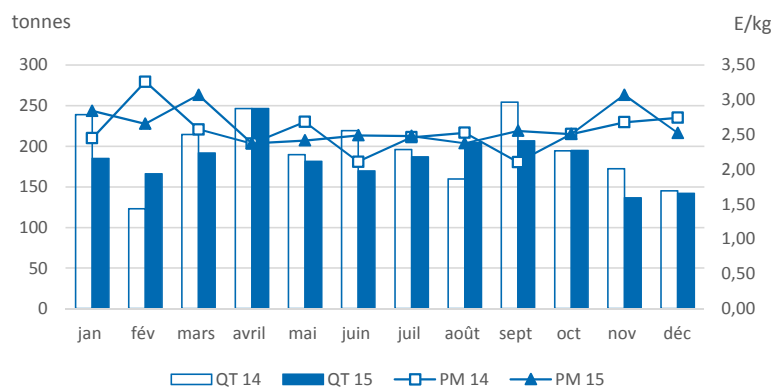

Quantités mises en vente et invendus dans les principales halles à marée

Halle à marée	2014			2015			Evolution	
	Q. mises en vente (T)	Q. invendus (T)	Taux invendus	Q. mises en vente (T)	Q. invendus (T)	Taux invendus	Q. mises en vente (%)	Q. invendus (%)
Toutes halles à marée	2 354	16,4	0,7%	2 211	9,7	0,4%	-6%	-41%
PORT EN BESSIN	470	7,0	1,5%	347	4,2	1,2%	-26%	-39%
SAINT QUAY PORTRIEUX	175	0,1	0,0%	246	0,1	0,1%	41%	104%
ROSCOFF	179			195			9%	
CHERBOURG	183	4,2	2,3%	187	2,3	1,2%	2%	-45%
LE GUILVINEC	196	1,0	0,5%	213	0,3	0,1%	9%	-69%
BOULOGNE/MER	225			181			-19%	
FECAMP	112			126			13%	
OLERON	79			72			-8%	
BREST	69			66			-4%	
LORIENT	86			78			-9%	
NOIRMOUTIER	42			56			34%	
LES SABLES D'OLONNE	52			44			-15%	
LOCTUDY	53	0,2	0,3%	53			0%	
CONCARNEAU	43	2,2	5,1%	41	1,2	2,9%	-4%	-46%
SETE	16	0,1	0,7%	20	0,0	0,2%	30%	-58%

Source :FranceAgriMer/RIC

Détail des ventes dans les principales halles à marée

Halle à marée	2014			2015			Evolution		
	Q. vendues (T)	V. ventes (k€)	P.M. (€/kg)	Q. vendues (T)	V. ventes (k€)	P.M. (€/kg)	Q. vendues (%)	V. ventes (%)	P.M. (%)
Toutes halles à marée	2 666	7 379	2,77	2 115	7 169	3,39	-21%	-3%	22%
GRANVILLE	541	1 260	2,33	396	1 191	3,01	-27%	-5%	29%
PORT EN BESSIN	446	1 028	2,31	361	1 019	2,82	-19%	-1%	22%
LA TURBALLE	200	544	2,72	214	628	2,93	7%	16%	8%
LES SABLES D'OLONNE	242	649	2,68	127	509	4,01	-47%	-21%	49%
CHERBOURG	264	578	2,19	200	509	2,54	-24%	-12%	16%
LORIENT	89	417	4,71	86	368	4,27	-3%	-12%	-9%
CONCARNEAU	72	320	4,42	77	360	4,67	6%	12%	6%
QUIBERON	31	201	6,46	36	271	7,47	17%	35%	16%
SAINT GUENOLE	49	198	4,02	57	230	4,05	15%	16%	1%
LA ROCHELLE	36	173	4,78	37	207	5,52	3%	19%	15%
SAINT GILLES CROIX DE VIE	46	123	2,68	45	173	3,84	-2%	40%	43%
BOULOGNE/MER	221	432	1,96	60	168	2,80	-73%	-61%	43%
LE GUILVINEC	33	102	3,12	43	163	3,77	32%	60%	21%
ROSCOFF	55	206	3,77	31	156	5,02	-43%	-24%	33%
OLERON	22	95	4,36	26	136	5,26	18%	42%	21%

Evolution mensuelle
des quantités mises en vente
et des prix moyens
sous toutes les halles à marée
en 2014 et 2015

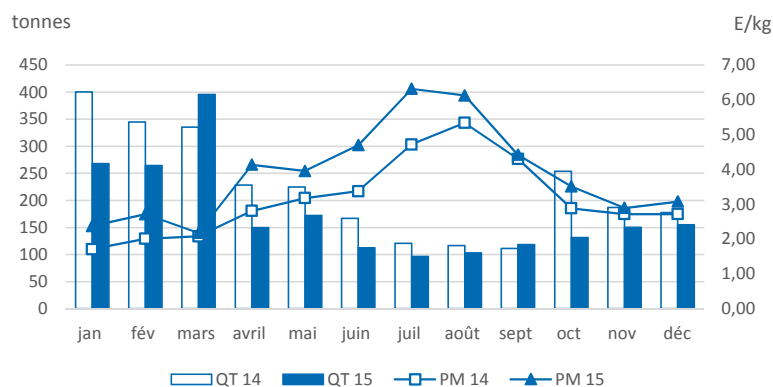

Quantités mises en vente et invendus dans les principales halles à marée

Halle à marée	2014			2015			Evolution	
	Q. mises en vente (T)	Q. invendus (T)	Taux invendus	Q. mises en vente (T)	Q. invendus (T)	Taux invendus	Q. mises en vente (%)	Q. invendus (%)
Toutes halles à marée	2 668	2,1	0,1%	2 117	2,0	0,1%	-21%	-5%
GRANVILLE	541	0,6	0,1%	397	1,2	0,3%	-27%	91%
PORT EN BESSIN	447	0,7	0,2%	361	0,3	0,1%	-19%	-57%
LA TURBALLE	200			214			7%	
LES SABLES D'OLONNE	242			127			-47%	
CHERBOURG	265	0,6	0,2%	201	0,3	0,1%	-24%	-49%
LORIENT	89			86			-3%	
CONCARNEAU	72			77			6%	
QUIBERON	31			36	0,1	0,2%	17%	
SAINT GUENOLE	49			57			15%	
LA ROCHELLE	36			37			3%	
SAINT GILLES CROIX DE VIE	46			45			-2%	
BOULOGNE/MER	221			60			-73%	
LE GUILVINEC	33			43			32%	
ROSCOFF	55			31			-43%	
OLERON	22			26			18%	

Source : FranceAgriMer/RIC

Détail des ventes dans les principales halles à marée

Halle à marée	2014			2015			Evolution		
	Q. vendues (T)	V. ventes (k€)	P.M. (€/kg)	Q. vendues (T)	V. ventes (k€)	P.M. (€/kg)	Q. vendues (%)	V. ventes (%)	P.M. (%)
Toutes halles à marée	1 009	8 682	8,60	943	8 716	9,24	-7%	0%	7%
SETE	143	1 036	7,26	148	956	6,46	4%	-8%	-11%
NOIRMOUTIER	58	587	10,17	55	747	13,69	-6%	27%	35%
LA ROCHELLE	43	402	9,41	56	687	12,22	32%	71%	30%
LE GRAU DU ROI	96	685	7,17	111	675	6,06	17%	-2%	-16%
LES SABLES D'OLONNE	151	1 028	6,81	71	625	8,75	-53%	-39%	28%
ARCACHON	81	653	8,09	61	603	9,86	-24%	-8%	22%
ST JEAN DE LUZ	48	379	7,95	68	577	8,47	43%	52%	6%
PORT LA NOUVELLE	62	421	6,84	96	527	5,49	56%	25%	-20%
AGDE	52	520	10,04	50	500	9,94	-3%	-4%	-1%
LORIENT	33	353	10,67	38	454	11,90	15%	28%	12%
CONCARNEAU	26	369	14,31	23	361	15,52	-10%	-2%	8%
OLERON	20	212	10,72	24	340	14,35	19%	60%	34%
ILE D YEU	37	250	6,71	28	277	9,78	-24%	11%	46%
SAINT GUENOLE	20	205	10,08	22	254	11,61	8%	24%	15%
ROYAN	7	92	13,32	13	173	12,86	94%	87%	-3%

**Evolution mensuelle
des quantités mises en vente
et des prix moyens
sous toutes les halles à marée
en 2014 et 2015**

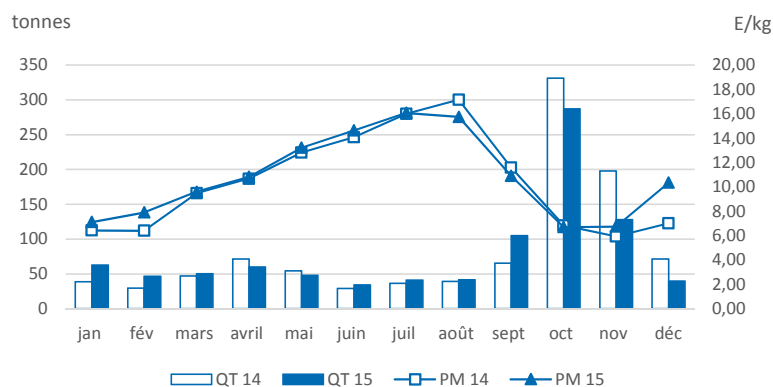

Quantités mises en vente et invendus dans les principales halles à marée

Halle à marée	2014			2015			Evolution	
	Q. mises en vente (T)	Q. invendus (T)	Taux invendus	Q. mises en vente (T)	Q. invendus (T)	Taux invendus	Q. mises en vente (%)	Q. invendus (%)
Toutes halles à marée	1 012	2,5	0,3%	943	0,1	0,0%	-7%	-97%
SETE	143			148	0,1	0,0%	4%	x 7
NOIRMOUTIER	58			55			-6%	
LA ROCHELLE	43			56			32%	
LE GRAU DU ROI	96			111			17%	
LES SABLES D'OLONNE	151			71			-53%	
ARCACHON	81			61			-24%	
ST JEAN DE LUZ	48			68			43%	
PORT LA NOUVELLE	63	1,7	2,8%	96			52%	
AGDE	53	0,7	1,4%	50			-4%	
LORIENT	33			38			15%	
CONCARNEAU	26			23			-10%	
OLERON	20			24			19%	
ILE D YEU	37			28			-24%	
SAINT GUENOLE	20			22			8%	
ROYAN	7			13			94%	

Source :FranceAgriMer/RIC

Détail des ventes dans les principales halles à marée

Halle à marée	2014			2015			Evolution		
	Q. vendues (T)	V. ventes (k€)	P.M. (€/kg)	Q. vendues (T)	V. ventes (k€)	P.M. (€/kg)	Q. vendues (%)	V. ventes (%)	P.M. (%)
Toutes halles à marée	5 380	9 909	1,84	4 897	10 389	2,12	-9%	5%	15%
LE GUILVINEC	1 622	3 308	2,04	2 061	4 493	2,18	27%	36%	7%
ERQUY	1 025	1 598	1,56	670	1 384	2,07	-35%	-13%	33%
ROSCOFF	379	838	2,21	398	935	2,35	5%	12%	6%
SAINT QUAY PORTRIEUX	638	1 015	1,59	432	897	2,08	-32%	-12%	31%
LOCTUDY	290	572	1,97	327	664	2,03	13%	16%	3%
CONCARNEAU	289	573	1,98	226	507	2,24	-22%	-12%	13%
LORIENT	322	665	2,06	204	445	2,18	-37%	-33%	6%
SAINT GUENOLE	437	791	1,81	210	429	2,04	-52%	-46%	13%
CHERBOURG	136	211	1,55	201	382	1,90	47%	81%	23%
LA ROCHELLE	105	134	1,27	77	114	1,48	-27%	-15%	17%
BOULOGNE/MER	105	147	1,40	44	65	1,50	-59%	-55%	8%
FECAMP	1	1	2,49	22	29	1,32	x 42	x 22	-47%
PORT EN BESSIN	7	12	1,69	8	15	1,95	11%	28%	15%
LES SABLES D'OLONNE	3	5	1,48	6	12	2,06	76%	144%	38%
LA TURBALLE	4	8	1,92	5	6	1,16	15%	-30%	-40%

Evolution mensuelle des quantités mises en vente et des prix moyens sous toutes les halles à marée en 2014 et 2015

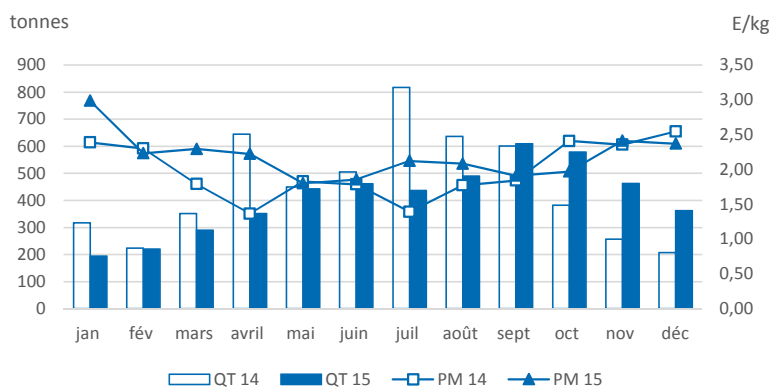

Quantités mises en vente et invendus dans les principales halles à marée

Halle à marée	2014			2015			Evolution	
	Q. mises en vente (T)	Q. invendus (T)	Taux invendus	Q. mises en vente (T)	Q. invendus (T)	Taux invendus	Q. mises en vente (%)	Q. invendus (%)
Toutes halles à marée	5 392	11,3	0,2%	4 900	3,6	0,1%	-9%	-68%
LE GUILVINEC	1 622	0,1	0,0%	2 063	1,6	0,1%	27%	x 12
ERQUY	1 027	2,5	0,2%	670	0,5	0,1%	-35%	-79%
ROSCOFF	379			398			5%	
SAINT QUAY PORTRIEUX	639	0,6	0,1%	432	0,5	0,1%	-32%	-8%
LOCTUDY	290			327			13%	
CONCARNEAU	290	0,2	0,1%	227	0,4	0,2%	-22%	102%
LORIENT	322			204			-37%	
SAINT GUENOLE	437			211	0,5	0,2%	-52%	
CHERBOURG	143	6,9	4,8%	201	0,1	0,0%	40%	-99%
LA ROCHELLE	106	0,7	0,6%	77			-28%	
BOULOGNE/MER	105			44			-59%	
FECAMP	1			22			x 42	
PORT EN BESSIN	7	0,2	3,1%	8	0,0	0,1%	8%	-97%
LES SABLES D'OLONNE	3			6			76%	
LA TURBALLE	4			5			15%	

Source :FranceAgriMer/RIC

Détail des ventes dans les principales halles à marée

Halle à marée	2014			2015			Evolution		
	Q. vendues (T)	V. ventes (k€)	P.M. (€/kg)	Q. vendues (T)	V. ventes (k€)	P.M. (€/kg)	Q. vendues (%)	V. ventes (%)	P.M. (%)
Toutes halles à marée	2 359	3 818	1,62	2 476	3 816	1,54	5%	0%	-5%
PORT EN BESSIN	386	622	1,61	364	546	1,50	-6%	-12%	-7%
SAINT QUAY PORTRIEUX	266	463	1,74	332	532	1,60	25%	15%	-8%
LE GUILVINEC	332	513	1,55	334	520	1,56	1%	1%	1%
CHERBOURG	259	479	1,85	242	412	1,70	-6%	-14%	-8%
ERQUY	162	293	1,80	222	329	1,49	37%	13%	-18%
LORIENT	87	125	1,44	123	175	1,43	41%	41%	0%
FECAMP	88	141	1,61	105	153	1,46	19%	8%	-10%
SAINT GUENOLE	85	128	1,51	98	150	1,53	15%	17%	1%
BOULOGNE/MER	91	139	1,54	83	121	1,46	-9%	-13%	-5%
CONCARNEAU	90	131	1,46	68	107	1,58	-25%	-18%	8%
GRANVILLE	54	95	1,77	61	104	1,72	13%	10%	-3%
LES SABLES D'OLONNE	62	98	1,59	63	99	1,59	2%	1%	0%
BREST	54	80	1,48	67	91	1,35	25%	15%	-8%
DIEPPE	71	95	1,33	66	87	1,32	-8%	-9%	-1%
ROSCOFF	78	125	1,59	55	81	1,49	-30%	-35%	-6%

Evolution mensuelle des quantités mises en vente et des prix moyens sous toutes les halles à marée en 2014 et 2015

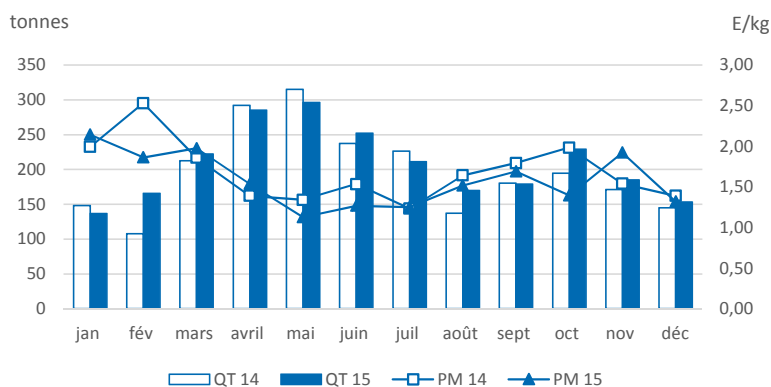

Quantités mises en vente et invendus dans les principales halles à marée

Halle à marée	2014			2015			Evolution	
	Q. mises en vente (T)	Q. invendus (T)	Taux invendus	Q. mises en vente (T)	Q. invendus (T)	Taux invendus	Q. mises en vente (%)	Q. invendus (%)
Toutes halles à marée	2 367	8,1	0,3%	2 486	9,7	0,4%	5%	19%
PORT EN BESSIN	391	5,0	1,3%	370	5,7	1,5%	-5%	12%
SAINT QUAY PORTRIEUX	266	0,2	0,1%	332			25%	
LE GUILVINEC	332			334			1%	
CHERBOURG	261	2,1	0,8%	244	1,9	0,8%	-6%	-10%
ERQUY	162			222			37%	
LORIENT	87			123			41%	
FECAMP	88			105			19%	
SAINT GUENOLE	85			98			15%	
BOULOGNE/MER	91			83			-9%	
CONCARNEAU	90			68			-25%	
GRANVILLE	54	0,4	0,8%	62	1,2	2,0%	15%	185%
LES SABLES D'OLONNE	62			63			2%	
BREST	54			67			25%	
DIEPPE	71			66			-8%	
ROSCOFF	78			55			-30%	

Source : FranceAgriMer/RIC

Détail des ventes dans les principales halles à marée

Halle à marée	2014			2015			Evolution		
	Q. vendues (T)	V. ventes (k€)	P.M. (€/kg)	Q. vendues (T)	V. ventes (k€)	P.M. (€/kg)	Q. vendues (%)	V. ventes (%)	P.M. (%)
Toutes halles à marée	3 405	6 679	1,96	2 369	7 415	3,13	-30%	11%	60%
LA TURBALLE	245	513	2,09	773	2 310	2,99	x 3	x 5	43%
ST JEAN DE LUZ	590	1 222	2,07	568	1 790	3,15	-4%	47%	52%
LE GUILVINEC	896	1 934	2,16	383	1 487	3,88	-57%	-23%	80%
LORIENT	790	1 425	1,80	295	864	2,93	-63%	-39%	62%
LES SABLES D'OLONNE	532	873	1,64	179	496	2,78	-66%	-43%	69%
DOUARNENEZ	350	709	2,03	162	438	2,70	-54%	-38%	33%
ILE D'YEU	1	4	3,30	6	16	2,57	x 6	x 4	-22%

Evolution mensuelle des quantités mises en vente et des prix moyens sous toutes les halles à marée en 2014 et 2015

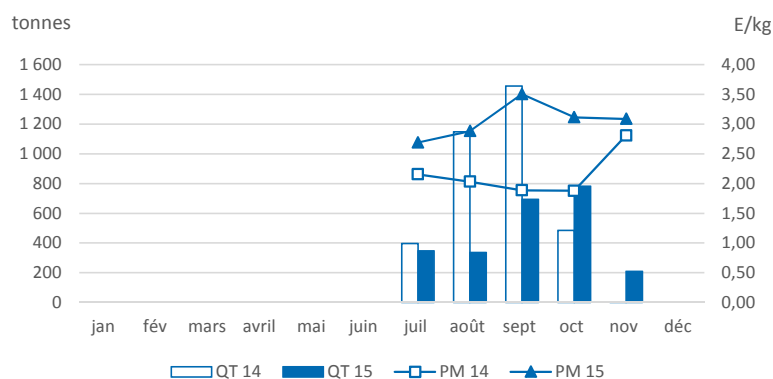

Quantités mises en vente et invendus dans les principales halles à marée

Halle à marée	2014			2015			Evolution	
	Q. mises en vente (T)	Q. invendus (T)	Taux invendus	Q. mises en vente (T)	Q. invendus (T)	Taux invendus	Q. mises en vente (%)	Q. invendus (%)
Toutes halles à marée	3 487	82,2	2,4%	2 369	0,0	0,0%	-32%	-100%
LA TURBALLE	245			773			x 3	
ST JEAN DE LUZ	673	82,2	12,2%	568			-15%	
LE GUILVINEC	896			383			-57%	
LORIENT	790			295			-63%	
LES SABLES D'OLONNE	532			179			-66%	
DOUARNENEZ	350			162			-54%	
ILE D'YEU	1			6			x 6	

Source : FranceAgriMer/RIC

Détail des ventes dans les principales halles à marée

Halle à marée	2014			2015			Evolution		
	Q. vendues (T)	V. ventes (k€)	P.M. (€/kg)	Q. vendues (T)	V. ventes (k€)	P.M. (€/kg)	Q. vendues (%)	V. ventes (%)	P.M. (%)
Toutes halles à marée	3 644	2 831	0,78	2 883	2 778	0,96	-21%	-2%	24%
ERQUY	1 467	770	0,53	1 028	732	0,71	-30%	-5%	36%
LE GRAU DU ROI	148	314	2,13	124	348	2,81	-16%	11%	32%
PORT EN BESSIN	462	421	0,91	276	286	1,04	-40%	-32%	14%
CHERBOURG	436	325	0,75	301	284	0,94	-31%	-13%	26%
SAINT QUAY PORTRIEUX	321	179	0,56	426	270	0,63	33%	50%	13%
AGDE	92	143	1,55	81	148	1,82	-12%	3%	18%
ROSCOFF	148	92	0,62	147	97	0,66	-1%	6%	7%
BOULOGNE/MER	140	127	0,91	66	81	1,23	-53%	-36%	36%
FECAMP	70	43	0,61	68	65	0,96	-3%	52%	57%
GRANVILLE	63	41	0,65	94	62	0,66	49%	51%	1%
LE GUILVINEC	121	63	0,52	104	56	0,54	-14%	-11%	3%
ST JEAN DE LUZ	28	51	1,87	22	53	2,46	-22%	3%	32%
ARCACHON	25	44	1,73	27	49	1,83	5%	11%	6%
NOIRMOUTIER	9	18	1,89	15	40	2,75	54%	124%	46%
SAINT GUENOLE	17	23	1,34	20	37	1,83	20%	64%	37%

Evolution mensuelle
des quantités mises en vente
et des prix moyens
sous toutes les halles à marée
en 2014 et 2015

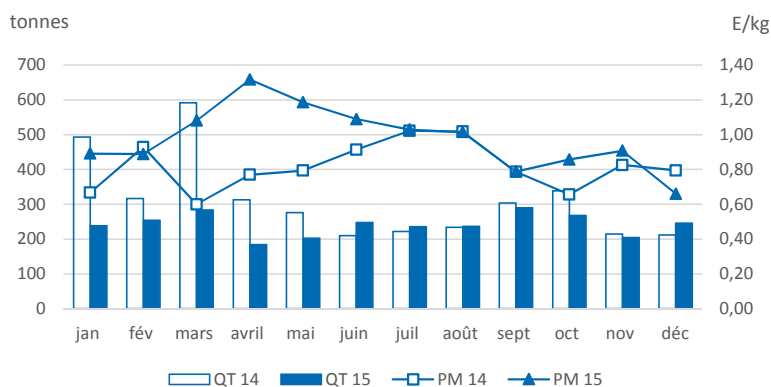

Quantités mises en vente et invendus dans les principales halles à marée

Halle à marée	2014			2015			Evolution	
	Q. mises en vente (T)	Q. invendus (T)	Taux invendus	Q. mises en vente (T)	Q. invendus (T)	Taux invendus	Q. mises en vente (%)	Q. invendus (%)
Toutes halles à marée	3 724	79,7	2,1%	2 890	6,5	0,2%	-22%	-92%
ERQUY	1 467			1 028			-30%	
LE GRAU DU ROI	148			124			-16%	
PORT EN BESSIN	514	52,2	10,1%	279	3,2	1,2%	-46%	-94%
CHERBOURG	460	24,9	5,4%	302	1,4	0,4%	-34%	-95%
SAINT QUAY PORTRIEUX	321	0,3	0,1%	426	0,1	0,0%	33%	-56%
AGDE	92	0,1	0,1%	81			-12%	
ROSCOFF	148			147			-1%	
BOULOGNE/MER	140			66			-53%	
FECAMP	70	0,1	0,1%	68			-3%	
GRANVILLE	63	0,0	0,1%	94	0,5	0,5%	49%	x 13
LE GUILVINEC	121			104			-14%	
ST JEAN DE LUZ	28			22			-22%	
ARCACHON	26	0,3	1,4%	28	0,8	3,0%	7%	140%
NOIRMOUTIER	9			15			54%	
SAINT GUENOLE	17			20			20%	

Source : FranceAgriMer/RIC

Détail des ventes dans les principales halles à marée

Halle à marée	2014			2015			Evolution		
	Q. vendues (T)	V. ventes (k€)	P.M. (€/kg)	Q. vendues (T)	V. ventes (k€)	P.M. (€/kg)	Q. vendues (%)	V. ventes (%)	P.M. (%)
Toutes halles à marée	238	3 833	16,12	234	4 684	20,00	-1%	22%	24%
SAINT QUAY PORTRIEUX	35	603	17,38	34	720	20,91	-1%	19%	20%
GRANVILLE	35	598	16,92	31	647	20,64	-11%	8%	22%
BREST	18	281	15,42	25	479	19,42	35%	71%	26%
ROSCOFF	42	518	12,36	23	462	19,90	-45%	-11%	61%
NOIRMOUTIER	16	274	17,48	24	459	19,39	51%	67%	11%
LORIENT	18	331	18,05	19	393	20,96	2%	19%	16%
LE CROISIC	16	302	18,69	17	370	21,64	6%	23%	16%
ERQUY	8	128	16,47	8	162	20,40	2%	26%	24%
LE GUILVINEC	9	150	16,04	7	146	20,84	-25%	-2%	30%
CONCARNEAU	7	111	16,97	8	145	19,29	15%	30%	14%
FECAMP	4	49	14,02	8	122	15,72	121%	148%	12%
OLERON	3	67	19,25	4	94	21,65	24%	40%	12%
QUIBERON	4	77	17,42	5	93	18,86	12%	22%	8%
LES SABLES D'OLONNE	4	72	18,33	4	84	20,51	4%	17%	12%
CHERBOURG	6	87	15,48	3	55	19,29	-49%	-37%	25%

Evolution mensuelle des quantités mises en vente et des prix moyens sous toutes les halles à marée en 2014 et 2015

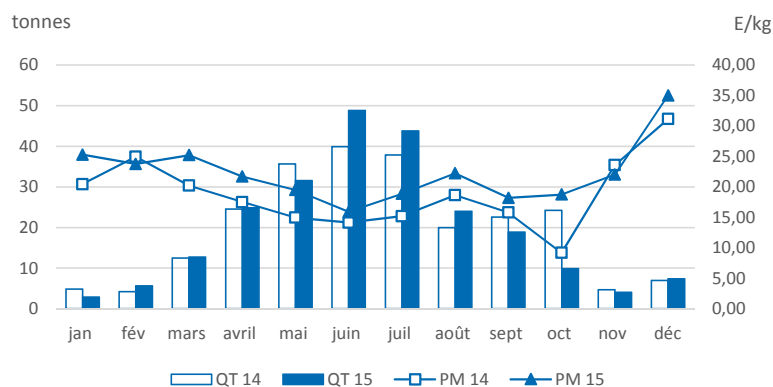

Quantités mises en vente et invendus dans les principales halles à marée

Halle à marée	2014			2015			Evolution	
	Q. mises en vente (T)	Q. invendus (T)	Taux invendus	Q. mises en vente (T)	Q. invendus (T)	Taux invendus	Q. mises en vente (%)	Q. invendus (%)
Toutes halles à marée	238	0,03	0,0%	234	0,00	0,0%	-2%	-96%
SAINT QUAY PORTRIEUX	35			34			-1%	
GRANVILLE	35			31			-11%	
BREST	18			25			35%	
ROSCOFF	42			23			-45%	
NOIRMOUTIER	16			24			51%	
LORIENT	18			19			2%	
LE CROISIC	16			17			6%	
ERQUY	8			8			2%	
LE GUILVINEC	9			7			-25%	
CONCARNEAU	7			8			15%	
FECAMP	4			8			121%	
OLERON	3			4			24%	
QUIBERON	4			5			12%	
LES SABLES D'OLONNE	4			4			4%	
CHERBOURG	6	0,02	0,3%	3			-49%	

Source :FranceAgriMer/RIC

Détail des ventes dans les principales halles à marée

Halle à marée	2014			2015			Evolution		
	Q. vendues (T)	V. ventes (k€)	P.M. (€/kg)	Q. vendues (T)	V. ventes (k€)	P.M. (€/kg)	Q. vendues (%)	V. ventes (%)	P.M. (%)
Toutes halles à marée	2 952	33 104	11,21	3 666	40 077	10,93	24%	21%	-2%
LORIENT	704	8 605	12,23	1 037	11 623	11,20	47%	35%	-8%
LE GUILVINEC	702	7 881	11,23	778	8 907	11,45	11%	13%	2%
CONCARNEAU	563	6 187	10,98	700	7 436	10,62	24%	20%	-3%
LE CROISIC	314	3 850	12,26	420	4 697	11,18	34%	22%	-9%
LOCTUDY	220	1 987	9,02	234	2 258	9,64	6%	14%	7%
SAINT GUENOLE	207	1 951	9,44	199	2 010	10,11	-4%	3%	7%
OLERON	116	1 166	10,05	148	1 569	10,57	28%	35%	5%
LES SABLES D'OLONNE	94	1 074	11,39	114	1 162	10,19	21%	8%	-11%
LA ROCHELLE	6	68	10,95	17	161	9,73	168%	138%	-11%
LA TURBALLE	19	207	10,87	8	85	11,16	-60%	-59%	3%
SETE	3	64	22,97	2	59	27,12	-21%	-7%	18%
QUIBERON	1,4	16	11,70	4	43	10,60	196%	168%	-9%
AGDE	1,0	22	21,97	1,1	26	23,31	14%	21%	6%
ST JEAN DE LUZ	1,2	21	18,14	1,4	20	14,50	19%	-4%	-20%
LE GRAU DU ROI	0,0	1,0	26,11	1,0	18	18,13	x 27	x 18	-31%

Evolution mensuelle des quantités mises en vente et des prix moyens sous toutes les halles à marée en 2014 et 2015

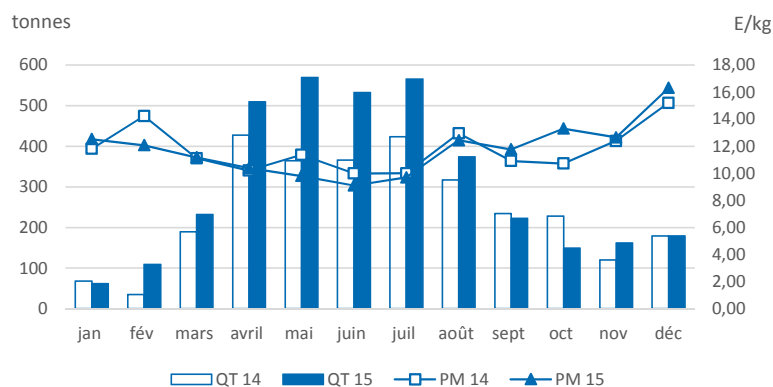

Quantités mises en vente et invendus dans les principales halles à marée

Halle à marée	2014			2015			Evolution	
	Q. mises en vente (T)	Q. invendus (T)	Taux invendus	Q. mises en vente (T)	Q. invendus (T)	Taux invendus	Q. mises en vente (%)	Q. invendus (%)
Toutes halles à marée	2 952	0,00	0,0%	3 666	0,3	0,0%	24%	
LORIENT	704			1 037			47%	
LE GUILVINEC	702			778			11%	
CONCARNEAU	563			701	0,3	0,0%	24%	
LE CROISIC	314			420			34%	
LOCTUDY	220			234			6%	
SAINT GUENOLE	207			199			-4%	
OLERON	116			148			28%	
LES SABLES D'OLONNE	94			114			21%	
LA ROCHELLE	6			17			168%	
LA TURBALLE	19			8			-60%	
SETE	3			2			-21%	
QUIBERON	1			4			196%	
AGDE	1			1			14%	
ST JEAN DE LUZ	1			1			19%	
LE GRAU DU ROI	0			1			x 27	

Source :FranceAgriMer/RIC

Détail des ventes dans les principales halles à marée

Halle à marée	2014			2015			Evolution		
	Q. vendues (T)	V. ventes (k€)	P.M. (€/kg)	Q. vendues (T)	V. ventes (k€)	P.M. (€/kg)	Q. vendues (%)	V. ventes (%)	P.M. (%)
Toutes halles à marée	2 838	11 669	4,11	1 904	10 094	5,30	-33%	-13%	29%
AUDIERNE	431	1 869	4,34	260	1 448	5,58	-40%	-23%	29%
CONCARNEAU	204	993	4,87	148	953	6,45	-28%	-4%	33%
LORIENT	213	1 104	5,19	160	946	5,92	-25%	-14%	14%
ERQUY	295	1 033	3,50	201	902	4,48	-32%	-13%	28%
LE GUILVINEC	358	1 286	3,59	159	803	5,05	-56%	-38%	40%
LES SABLES D'OLONNE	114	469	4,13	95	523	5,51	-16%	12%	33%
SAINT QUAY PORTRIEUX	145	579	4,00	96	480	5,00	-34%	-17%	25%
SAINT GUENOLE	161	639	3,98	86	458	5,33	-47%	-28%	34%
CHERBOURG	97	351	3,64	94	402	4,29	-3%	14%	18%
ROSCOFF	189	645	3,42	82	395	4,83	-57%	-39%	41%
BREST	89	356	4,00	65	360	5,51	-27%	1%	38%
NOIRMOUTIER	59	250	4,27	69	343	4,95	18%	37%	16%
PORT EN BESSIN	135	474	3,52	67	295	4,43	-51%	-38%	26%
LE CROISIC	54	366	6,74	36	286	8,05	-35%	-22%	19%
LA TURBALLE	54	240	4,46	58	283	4,85	8%	18%	9%

Evolution mensuelle
des quantités mises en vente
et des prix moyens
sous toutes les halles à marée
en 2014 et 2015

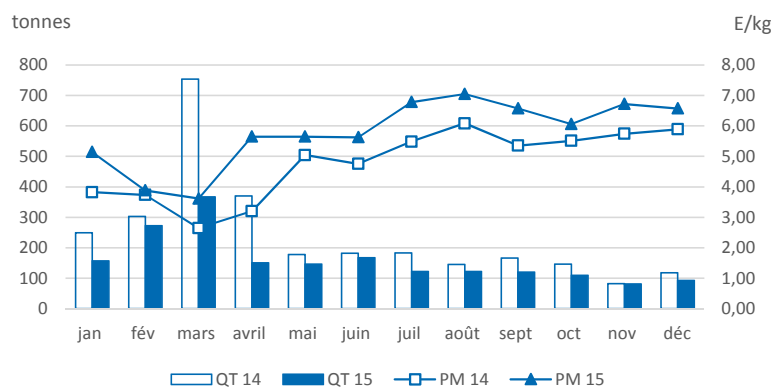

Quantités mises en vente et invendus dans les principales halles à marée

Halle à marée	2014			2015			Evolution	
	Q. mises en vente (T)	Q. invendus (T)	Taux invendus	Q. mises en vente (T)	Q. invendus (T)	Taux invendus	Q. mises en vente (%)	Q. invendus (%)
Toutes halles à marée	2 876	38,8	1,4%	1 909	4,6	0,2%	-34%	-88%
AUDIERNE	431			262	2,5	1,0%	-39%	
CONCARNEAU	204	0,3	0,1%	148	0,2	0,1%	-28%	-32%
LORIENT	216	3,4	1,6%	160			-26%	
ERQUY	317	21,9	6,9%	201			-37%	
LE GUILVINEC	358			161	1,4	0,9%	-55%	
LES SABLES D'OLONNE	114			95			-16%	
SAINT QUAY PORTRIEUX	148	2,7	1,8%	96			-35%	
SAINT GUENOLE	161			86	0,1	0,1%	-46%	
CHERBOURG	99	2,8	2,8%	94	0,3	0,4%	-5%	-88%
ROSCOFF	191	1,9	1,0%	82			-57%	
BREST	89			65			-27%	
NOIRMOUTIER	59			69			18%	
PORT EN BESSIN	140	5,4	3,8%	67			-52%	
LE CROISIC	54			36			-35%	
LA TURBALLE	54			58			8%	

Source : FranceAgriMer/RIC

Détail des ventes dans les principales halles à marée

Halle à marée	2014			2015			Evolution		
	Q. vendues (T)	V. ventes (k€)	P.M. (€/kg)	Q. vendues (T)	V. ventes (k€)	P.M. (€/kg)	Q. vendues (%)	V. ventes (%)	P.M. (%)
Toutes halles à marée	4 633	7 049	1,52	5 997	10 035	1,67	29%	42%	10%
BOULOGNE/MER	2 797	4 127	1,48	3 532	5 776	1,64	26%	40%	11%
LORIENT	1 753	2 792	1,59	2 431	4 194	1,73	39%	50%	8%
LE GUILVINEC	11	20	1,85	8	18	2,13	-21%	-10%	15%
LA ROCHELLE	11	15	1,31	10	13	1,37	-13%	-9%	5%
LOCTUDY	5	10	1,83	4	9	2,20	-23%	-7%	20%
AUDIERNE	2	5	2,53	2	7	2,89	22%	39%	14%
SAINT GUENOLE	6	10	1,73	2	5	1,93	-59%	-55%	11%
BREST	0	1	1,68	1	4	2,58	x 3	x 5	54%
CONCARNEAU	37	53	1,43	2	3	2,18	-96%	-93%	52%
ERQUY	3	5	1,81	1	3	2,09	-48%	-41%	15%
ROSCOFF	2	4	1,69	1	2	1,84	-60%	-56%	9%
SAINT QUAY PORTRIEUX	2	3	2,02	1	2	2,28	-59%	-54%	13%
ST JEAN DE LUZ	4	5	1,27	0,3	1	2,70	-93%	-84%	113%

Evolution mensuelle
des quantités mises en vente
et des prix moyens
sous toutes les halles à marée
en 2014 et 2015

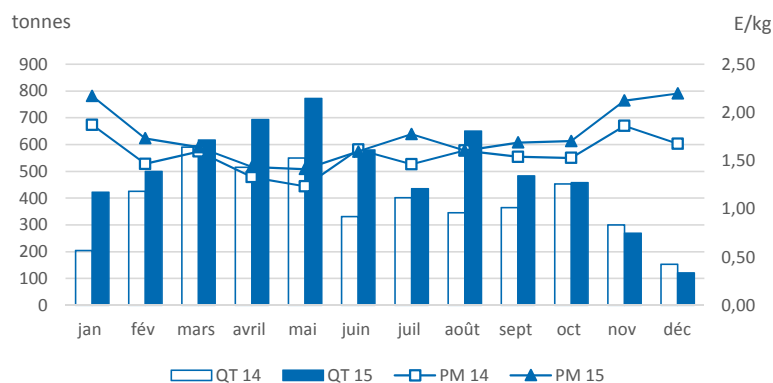

Quantités mises en vente et invendus dans les principales halles à marée

Halle à marée	2014			2015			Evolution	
	Q. mises en vente (T)	Q. invendus (T)	Taux invendus	Q. mises en vente (T)	Q. invendus (T)	Taux invendus	Q. mises en vente (%)	Q. invendus (%)
Toutes halles à marée	4 633	0,03	0,0%	5 997	0,00	0,0%	29%	-89%
BOULOGNE/MER	2 797			3 532			26%	
LORIENT	1 753			2 431			39%	
LE GUILVINEC	11			8			-21%	
LA ROCHELLE	11			10			-13%	
LOCTUDY	5			4			-23%	
AUDIERNE	2			2			22%	
SAINT GUENOLE	6			2			-59%	
BREST	0			1			x 3	
CONCARNEAU	37			2			-96%	
ERQUY	3			1			-48%	
ROSCOFF	2			1			-60%	
SAINT QUAY PORTRIEUX	2			1			-59%	
ST JEAN DE LUZ	4			0			-93%	

Source : FranceAgriMer/RIC

Détail des ventes dans les principales halles à marée

Halle à marée	2014			2015			Evolution		
	Q. vendues (T)	V. ventes (k€)	P.M. (€/kg)	Q. vendues (T)	V. ventes (k€)	P.M. (€/kg)	Q. vendues (%)	V. ventes (%)	P.M. (%)
Toutes halles à marée	983	3 513	3,58	763	3 718	4,87	-22%	6%	36%
LE GUILVINEC	281	1 038	3,69	222	1 131	5,11	-21%	9%	38%
ERQUY	194	739	3,82	173	909	5,27	-11%	23%	38%
SAINT QUAY PORTRIEUX	120	419	3,50	103	490	4,77	-14%	17%	36%
ROSCOFF	112	415	3,72	89	437	4,92	-21%	5%	32%
BOULOGNE/MER	110	307	2,79	71	242	3,38	-35%	-21%	21%
SAINT GUENOLE	34	134	3,95	23	125	5,47	-33%	-7%	38%
CHERBOURG	41	131	3,22	24	108	4,49	-41%	-17%	40%
LOCTUDY	24	82	3,44	17	78	4,51	-27%	-5%	31%
LORIENT	17	67	3,88	7	39	5,34	-57%	-41%	37%
CONCARNEAU	14	48	3,51	6	33	5,17	-54%	-32%	47%
PORT EN BESSIN	11	41	3,69	8	33	4,03	-26%	-19%	9%
LES SABLES D'OLONNE	3	22	6,52	3	21	7,45	-17%	-6%	14%
LA TURBALLE	4	19	4,89	3	16	5,59	-27%	-17%	14%
ST JEAN DE LUZ	4	10	2,30	4	15	3,61	-1%	55%	57%
FECAMP	2	8	4,90	2	9	4,01	37%	12%	-18%

Evolution mensuelle
des quantités mises en vente
et des prix moyens
sous toutes les halles à marée
en 2014 et 2015

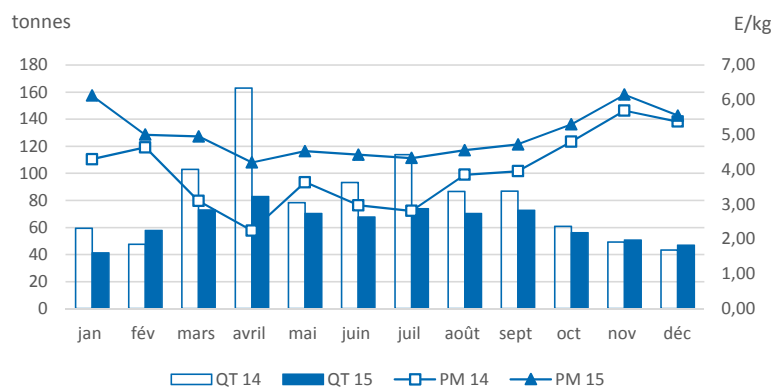

Quantités mises en vente et invendus dans les principales halles à marée

Halle à marée	2014			2015			Evolution	
	Q. mises en vente (T)	Q. invendus (T)	Taux invendus	Q. mises en vente (T)	Q. invendus (T)	Taux invendus	Q. mises en vente (%)	Q. invendus (%)
Toutes halles à marée	985	2,5	0,3%	764	0,3	0,0%	-22%	-87%
LE GUILVINEC	281			222			-21%	
ERQUY	194			173			-11%	
SAINT QUAY PORTRIEUX	120			103			-14%	
ROSCOFF	112			89			-21%	
BOULOGNE/MER	110			71			-35%	
SAINT GUENOLE	34			23			-33%	
CHERBOURG	42	1,7	3,9%	24	0,3	1,0%	-42%	-85%
LOCTUDY	24			17			-27%	
LORIENT	17			7			-57%	
CONCARNEAU	14			6			-54%	
PORT EN BESSIN	11	0,2	1,6%	8	0,1	0,8%	-27%	-64%
LES SABLES D'OLONNE	3			3			-17%	
LA TURBALLE	4			3			-28%	
ST JEAN DE LUZ	4			4			-1%	
FECAMP	2			2			37%	

Source :FranceAgriMer/RIC

Détail des ventes dans les principales halles à marée

Halle à marée	2014			2015			Evolution		
	Q. vendues (T)	V. ventes (k€)	P.M. (€/kg)	Q. vendues (T)	V. ventes (k€)	P.M. (€/kg)	Q. vendues (%)	V. ventes (%)	P.M. (%)
Toutes halles à marée	1 514	2 892	1,91	939	2 223	2,37	-38%	-23%	24%
LORIENT	1 012	2 059	2,04	829	1 976	2,39	-18%	-4%	17%
BOULOGNE/MER	404	705	1,74	101	231	2,28	-75%	-67%	31%
LE GUILVINEC	17	29	1,72	3	6	1,70	-80%	-80%	-1%
SAINT GUENOLE	5	9	1,67	3	4	1,70	-52%	-51%	2%
ILE D YEU	3	4	1,58	3	4	1,51	-2%	-6%	-4%
LES SABLES D'OLONNE	1	2	1,37	1	2	1,99	-21%	15%	45%
CONCARNEAU	71	83	1,17						

Evolution mensuelle des quantités mises en vente et des prix moyens sous toutes les halles à marée en 2014 et 2015

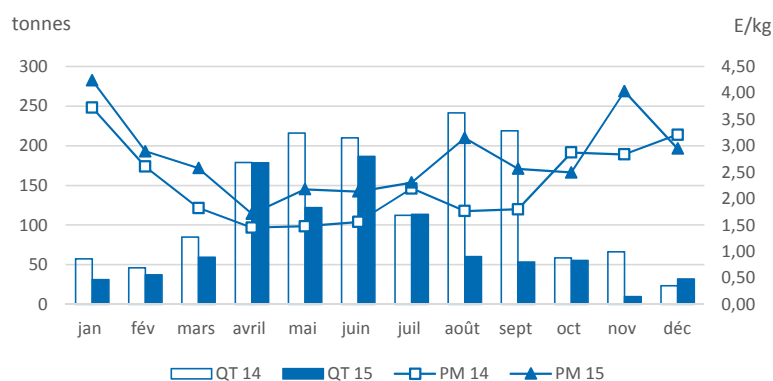

Quantités mises en vente et invendus dans les principales halles à marée

Halle à marée	2014			2015			Evolution	
	Q. mises en vente (T)	Q. invendus (T)	Taux invendus	Q. mises en vente (T)	Q. invendus (T)	Taux invendus	Q. mises en vente (%)	Q. invendus (%)
Toutes halles à marée	1 514	0,00	0,0%	939	0,00	0,0%	-38%	
LORIENT	1 012			829			-18%	
BOULOGNE/MER	404			101			-75%	
LE GUILVINEC	17			3			-80%	
SAINT GUENOLE	5			3			-52%	
ILE D YEU	3			3			-2%	
LES SABLES D'OLONNE	1			1			-21%	
CONCARNEAU	71							

Source : FranceAgriMer/RIC

Détail des ventes dans les principales halles à marée

Halle à marée	2014			2015			Evolution		
	Q. vendues (T)	V. ventes (k€)	P.M. (€/kg)	Q. vendues (T)	V. ventes (k€)	P.M. (€/kg)	Q. vendues (%)	V. ventes (%)	P.M. (%)
Toutes halles à marée	1 978	4 050	2,05	1 531	3 809	2,49	-23%	-6%	21%
LORIENT	769	1 692	2,20	850	2 061	2,42	11%	22%	10%
LE GUILVINEC	306	627	2,05	183	469	2,56	-40%	-25%	25%
ERQUY	187	376	2,01	114	295	2,59	-39%	-22%	29%
SAINT QUAY PORTRIEUX	96	174	1,82	67	172	2,56	-30%	-1%	41%
ROSCOFF	129	232	1,80	61	149	2,45	-53%	-36%	36%
BOULOGNE/MER	75	125	1,67	59	114	1,95	-22%	-9%	17%
SAINT GUENOLE	57	123	2,16	31	81	2,65	-46%	-34%	23%
CONCARNEAU	165	263	1,60	28	80	2,84	-83%	-70%	77%
LOCTUDY	53	108	2,05	31	73	2,39	-42%	-32%	17%
NOIRMOUTIER	7	20	2,88	13	39	3,01	85%	93%	4%
AUDIERNE	13	35	2,69	13	38	3,00	-3%	9%	12%
LES SABLES D'OLONNE	12	36	2,95	11	38	3,35	-9%	4%	14%
CHERBOURG	29	55	1,91	12	36	2,87	-57%	-35%	51%
OLERON	9	27	3,14	10	34	3,41	14%	24%	9%
LA ROCHELLE	17	35	2,11	15	33	2,23	-11%	-6%	6%

Evolution mensuelle
des quantités mises en vente
et des prix moyens
sous toutes les halles à marée
en 2014 et 2015

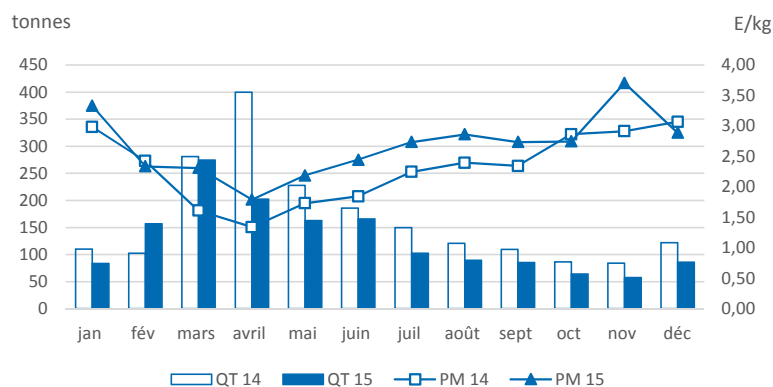

Quantités mises en vente et invendus dans les principales halles à marée

Halle à marée	2014			2015			Evolution	
	Q. mises en vente (T)	Q. invendus (T)	Taux invendus	Q. mises en vente (T)	Q. invendus (T)	Taux invendus	Q. mises en vente (%)	Q. invendus (%)
Toutes halles à marée	1 979	1,2	0,1%	1 532	0,1	0,0%	-23%	-94%
LORIENT	769			850			11%	
LE GUILVINEC	306			183			-40%	
ERQUY	187			114			-39%	
SAINT QUAY PORTRIEUX	96			67			-30%	
ROSCOFF	129			61			-53%	
BOULOGNE/MER	75			59			-22%	
SAINT GUENOLE	57			31			-46%	
CONCARNEAU	165			28			-83%	
LOCTUDY	53			31			-42%	
NOIRMOUTIER	7			13			85%	
AUDIERNE	13			13			-3%	
LES SABLES D'OLONNE	12			11			-9%	
CHERBOURG	30	1,1	3,8%	12			-58%	
OLERON	9			10			14%	
LA ROCHELLE	17			15			-11%	

Source : FranceAgriMer/RIC

Détail des ventes dans les principales halles à marée

Halle à marée	2014			2015			Evolution		
	Q. vendues (T)	V. ventes (k€)	P.M. (€/kg)	Q. vendues (T)	V. ventes (k€)	P.M. (€/kg)	Q. vendues (%)	V. ventes (%)	P.M. (%)
Toutes halles à marée	791	5 189	6,56	746	5 895	7,90	-6%	14%	20%
OLERON	290	1 690	5,83	258	1 914	7,41	-11%	13%	27%
ROYAN	180	1 240	6,91	212	1 782	8,40	18%	44%	22%
LA ROCHELLE	112	807	7,23	110	880	7,98	-1%	9%	10%
LES SABLES D'OLONNE	78	500	6,40	63	465	7,44	-20%	-7%	16%
ARCACHON	43	293	6,74	40	321	8,09	-9%	10%	20%
ST JEAN DE LUZ	41	289	7,08	28	230	8,32	-32%	-20%	18%
LA TURBALLE	8	70	8,87	11	89	8,49	33%	28%	-4%
NOIRMOUTIER	10	96	9,47	7	69	10,18	-33%	-28%	7%
ILE D YEU	10	69	6,91	9	68	8,01	-15%	-1%	16%
SAINT GILLES CROIX DE VIE	14	87	6,18	6	44	7,20	-57%	-49%	17%
LORIENT	2	17	10,42	2	16	9,99	-7%	-10%	-4%
LE CROISIC	3	25	8,25	2	14	9,27	-50%	-44%	12%

Evolution mensuelle des quantités mises en vente et des prix moyens sous toutes les halles à marée en 2014 et 2015

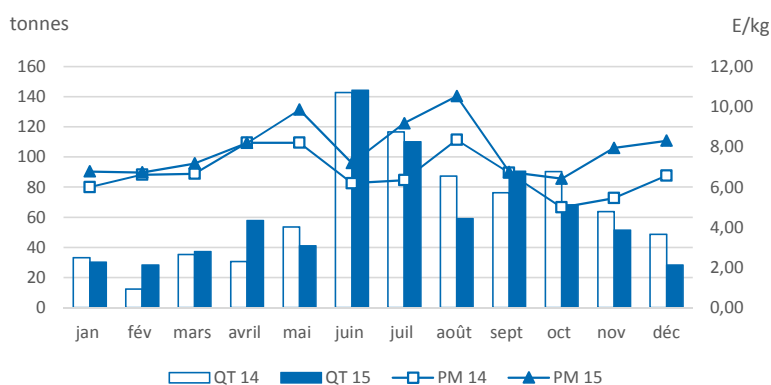

Quantités mises en vente et invendus dans les principales halles à marée

Halle à marée	2014			2015			Evolution	
	Q. mises en vente (T)	Q. invendus (T)	Taux invendus	Q. mises en vente (T)	Q. invendus (T)	Taux invendus	Q. mises en vente (%)	Q. invendus (%)
Toutes halles à marée	791	0,02	0,0%	746	0,00	0,0%	-6%	-100%
OLERON	290			258			-11%	
ROYAN	180			212			18%	
LA ROCHELLE	112			110			-1%	
LES SABLES D'OLONNE	78			63			-20%	
ARCACHON	43			40			-9%	
ST JEAN DE LUZ	41			28			-32%	
LA TURBALLE	8			11			33%	
NOIRMOUTIER	10			7			-33%	
ILE D YEU	10			9			-15%	
SAINT GILLES CROIX DE VIE	14			6			-57%	
LORIENT	2			2			-7%	
LE CROISIC	3			2			-50%	

Source :FranceAgriMer/RIC

Détail des ventes dans les principales halles à marée

Halle à marée	2014			2015			Evolution		
	Q. vendues (T)	V. ventes (k€)	P.M. (€/kg)	Q. vendues (T)	V. ventes (k€)	P.M. (€/kg)	Q. vendues (%)	V. ventes (%)	P.M. (%)
Toutes halles à marée	7 181	10 021	1,40	7 242	9 031	1,25	1%	-10%	-11%
BOULOGNE/MER	2 636	3 232	1,23	3 245	3 618	1,12	23%	12%	-9%
LES SABLES D'OLONNE	387	553	1,43	539	748	1,39	39%	35%	-3%
PORT EN BESSIN	297	586	1,97	433	650	1,50	46%	11%	-24%
ST JEAN DE LUZ	1 410	1 603	1,14	702	570	0,81	-50%	-64%	-29%
FECAMP	405	543	1,34	481	502	1,04	19%	-8%	-22%
LA TURBALLE	502	674	1,34	321	446	1,39	-36%	-34%	4%
LORIENT	107	302	2,84	162	342	2,12	52%	13%	-26%
SETE	212	494	2,33	130	266	2,05	-39%	-46%	-12%
CHERBOURG	72	97	1,34	209	247	1,18	191%	155%	-12%
LE GRAU DU ROI	190	380	2,00	166	242	1,46	-13%	-36%	-27%
SAINT GUENOLE	72	94	1,32	100	188	1,88	40%	99%	43%
OLERON	60	125	2,07	102	187	1,83	69%	49%	-11%
CONCARNEAU	76	117	1,53	54	133	2,46	-29%	14%	61%
AGDE	147	299	2,03	72	121	1,68	-51%	-60%	-17%
GRANDCAMP	30	40	1,33	68	112	1,64	125%	179%	24%

Evolution mensuelle des quantités mises en vente et des prix moyens sous toutes les halles à marée en 2014 et 2015

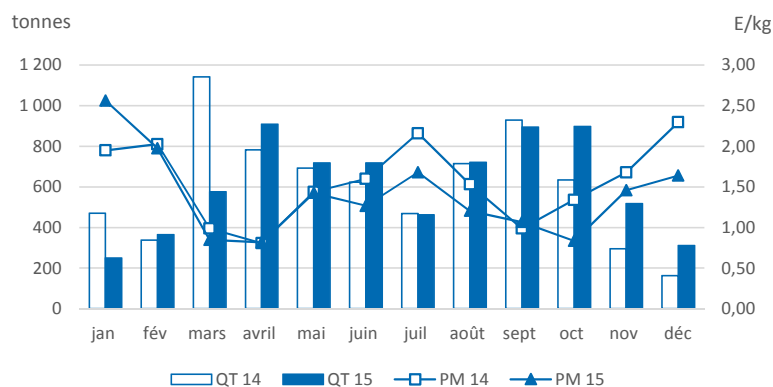

Quantités mises en vente et invendus dans les principales halles à marée

Halle à marée	2014			2015			Evolution	
	Q. mises en vente (T)	Q. invendus (T)	Taux invendus	Q. mises en vente (T)	Q. invendus (T)	Taux invendus	Q. mises en vente (%)	Q. invendus (%)
Toutes halles à marée	7 251	70,3	1,0%	7 339	96,6	1,3%	1%	37%
BOULOGNE/MER	2 636			3 245			23%	
LES SABLES D'OLONNE	387			539			39%	
PORT EN BESSIN	303	5,5	1,8%	445	12,5	2,8%	47%	126%
ST JEAN DE LUZ	1 463	53,2	3,6%	766	63,4	8,3%	-48%	19%
FECAMP	405	0,4	0,1%	481	0,1	0,0%	19%	-66%
LA TURBALLE	502	0,1	0,0%	321			-36%	
LORIENT	107			162			52%	
SETE	212	0,1	0,1%	133	2,9	2,2%	-37%	x 22
CHERBOURG	72	0,2	0,3%	221	12,2	5,5%	x 3	x 49
LE GRAU DU ROI	190			166			-13%	
SAINT GUENOLE	72			100			40%	
OLERON	60			102			69%	
CONCARNEAU	76			54			-29%	
AGDE	150	2,2	1,4%	73	1,5	2,1%	-51%	-30%
GRANDCAMP	31	0,8	2,5%	72	3,9	5,3%	131%	x 5

Source :FranceAgriMer/RIC

Détail des ventes dans les principales halles à marée

Halle à marée	2014			2015			Evolution		
	Q. vendues (T)	V. ventes (k€)	P.M. (€/kg)	Q. vendues (T)	V. ventes (k€)	P.M. (€/kg)	Q. vendues (%)	V. ventes (%)	P.M. (%)
Toutes halles à marée	8 600	15 810	1,84	9 755	17 183	1,76	13%	9%	-4%
BOULOGNE/MER	3 307	4 381	1,33	3 111	3 556	1,14	-6%	-19%	-14%
LE GUILVINEC	1 105	2 340	2,12	1 107	2 480	2,24	0%	6%	6%
ERQUY	698	1 449	2,08	863	1 808	2,10	24%	25%	1%
ROSCOFF	575	1 211	2,11	772	1 660	2,15	34%	37%	2%
SAINT QUAY PORTRIEUX	389	754	1,94	658	1 254	1,91	69%	66%	-2%
CHERBOURG	600	1 001	1,67	894	1 248	1,40	49%	25%	-16%
LES SABLES D'OLONNE	325	814	2,50	414	910	2,20	27%	12%	-12%
LORIENT	262	682	2,60	263	753	2,86	0%	10%	10%
SAINT GILLES CROIX DE VIE	154	577	3,76	191	633	3,31	25%	10%	-12%
LA TURBALLE	142	290	2,05	275	517	1,88	94%	78%	-8%
PORT EN BESSIN	186	382	2,06	317	428	1,35	71%	12%	-34%
OLERON	114	311	2,72	175	382	2,19	53%	23%	-20%
SAINT GUENOLE	176	396	2,25	90	225	2,51	-49%	-43%	12%
CONCARNEAU	132	295	2,24	71	200	2,81	-46%	-32%	26%
LOCTUDY	121	264	2,19	76	175	2,30	-37%	-34%	5%

Evolution mensuelle des quantités mises en vente et des prix moyens sous toutes les halles à marée en 2014 et 2015

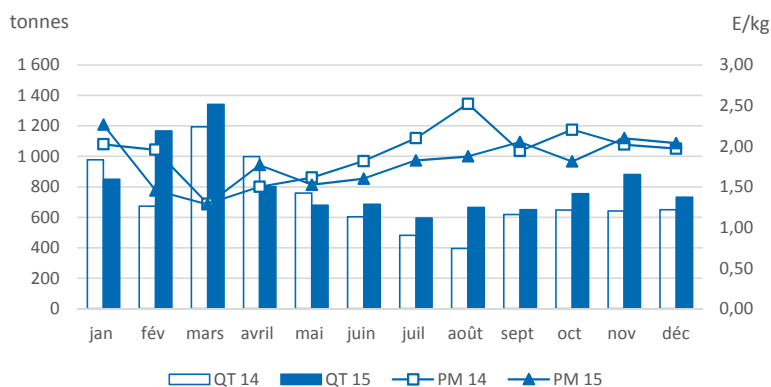

Quantités mises en vente et invendus dans les principales halles à marée

Halle à marée	2014			2015			Evolution	
	Q. mises en vente (T)	Q. invendus (T)	Taux invendus	Q. mises en vente (T)	Q. invendus (T)	Taux invendus	Q. mises en vente (%)	Q. invendus (%)
Toutes halles à marée	8 642	42,1	0,5%	9 803	48,1	0,5%	13%	14%
BOULOGNE/MER	3 307			3 111			-6%	
LE GUILVINEC	1 105			1 107			0%	
ERQUY	702	3,7	0,5%	866	3,3	0,4%	23%	-9%
ROSCOFF	575			772			34%	
SAINT QUAY PORTRIEUX	393	3,5	0,9%	658	0,8	0,1%	68%	-76%
CHERBOURG	630	29,9	4,7%	927	33,2	3,6%	47%	11%
LES SABLES D'OLONNE	325			414			27%	
LORIENT	262	0,3	0,1%	263			0%	
SAINT GILLES CROIX DE VIE	154			191			25%	
LA TURBALLE	142	0,1	0,1%	275	0,1	0,0%	94%	-24%
PORT EN BESSIN	189	3,4	1,8%	326	8,5	2,6%	72%	154%
OLERON	114			175			53%	
SAINT GUENOLE	176			90	0,1	0,1%	-49%	
CONCARNEAU	132	0,1	0,0%	71	0,1	0,1%	-46%	-1%
LOCTUDY	121			76			-37%	

Source :FranceAgriMer/RIC

Détail des ventes dans les principales halles à marée

Halle à marée	2014			2015			Evolution		
	Q. vendues (T)	V. ventes (k€)	P.M. (€/kg)	Q. vendues (T)	V. ventes (k€)	P.M. (€/kg)	Q. vendues (%)	V. ventes (%)	P.M. (%)
Toutes halles à marée	17 507	43 714	2,50	18 390	52 134	2,84	5%	19%	14%
ST JEAN DE LUZ	6 249	14 736	2,36	6 714	20 282	3,02	7%	38%	28%
LORIENT	2 566	5 827	2,27	3 199	7 626	2,38	25%	31%	5%
LES SABLES D'OLONNE	1 641	4 514	2,75	2 026	6 007	2,97	23%	33%	8%
LA TURBALLÉ	1 312	2 392	1,82	1 751	3 250	1,86	33%	36%	2%
LE GUILVINEC	801	1 731	2,16	850	2 146	2,53	6%	24%	17%
LE GRAU DU ROI	571	2 710	4,75	281	1 856	6,61	-51%	-32%	39%
OLERON	617	1 598	2,59	517	1 708	3,30	-16%	7%	28%
SETE	442	1 972	4,46	254	1 573	6,20	-43%	-20%	39%
SAINT GUENOLE	467	1 092	2,34	471	1 128	2,40	1%	3%	2%
AGDE	191	818	4,28	130	816	6,29	-32%	0%	47%
BOULOGNE/MER	331	526	1,59	399	716	1,79	21%	36%	13%
LOCTUDY	241	478	1,98	325	695	2,14	35%	45%	8%
CONCARNEAU	540	1 121	2,07	270	662	2,45	-50%	-41%	18%
LA ROCHELLE	409	1 161	2,84	238	648	2,73	-42%	-44%	-4%
PORT LA NOUVELLE	150	646	4,31	87	535	6,16	-42%	-17%	43%

Evolution mensuelle des quantités mises en vente et des prix moyens sous toutes les halles à marée en 2014 et 2015

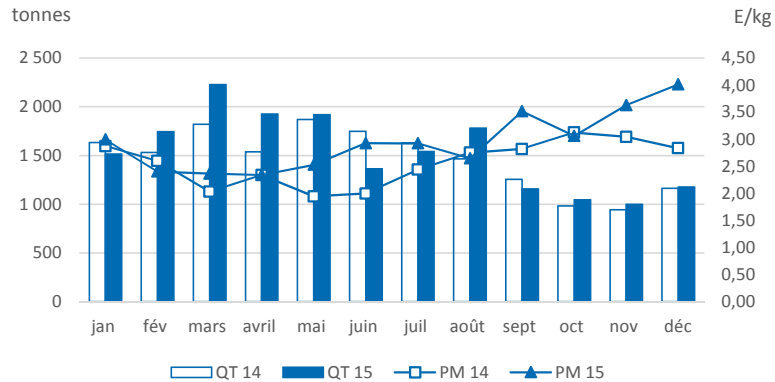

Quantités mises en vente et invendus dans les principales halles à marée

Halle à marée	2014			2015			Evolution	
	Q. mises en vente (T)	Q. invendus (T)	Taux invendus	Q. mises en vente (T)	Q. invendus (T)	Taux invendus	Q. mises en vente (%)	Q. invendus (%)
Toutes halles à marée	17 582	74,9	0,4%	18 391	0,6	0,0%	5%	-99%
ST JEAN DE LUZ	6 249			6 714			7%	
LORIENT	2 569	3,6	0,1%	3 199			25%	
LES SABLES D'OLONNE	1 641			2 026			23%	
LA TURBALLÉ	1 343	30,6	2,3%	1 751			30%	
LE GUILVINEC	810	8,3	1,0%	850	0,2	0,0%	5%	-97%
LE GRAU DU ROI	571			281			-51%	
OLERON	617			517			-16%	
SETE	442			254			-43%	
SAINT GUENOLE	471	3,8	0,8%	470			0%	
AGDE	192	1,1	0,6%	130			-33%	
BOULOGNE/MER	331			399			21%	
LOCTUDY	243	2,1	0,8%	325			34%	
CONCARNEAU	543	2,2	0,4%	270	0,3	0,1%	-50%	-87%
LA ROCHELLE	409			238	0,1	0,0%	-42%	x 21
PORT LA NOUVELLE	155	4,5	2,9%	87			-44%	

Source :FranceAgriMer/RIC

Détail des ventes dans les principales halles à marée

Halle à marée	2014			2015			Evolution		
	Q. vendues (T)	V. ventes (k€)	P.M. (€/kg)	Q. vendues (T)	V. ventes (k€)	P.M. (€/kg)	Q. vendues (%)	V. ventes (%)	P.M. (%)
Toutes halles à marée	3 031	9 555	3,15	3 131	11 015	3,52	3%	15%	12%
LE GUILVINEC	412	1 555	3,77	607	2 350	3,87	47%	51%	3%
BOULOGNE/MER	934	2 260	2,42	680	2 005	2,95	-27%	-11%	22%
ERQUY	265	942	3,55	289	1 042	3,60	9%	11%	1%
PORT EN BESSIN	228	740	3,25	227	874	3,86	-1%	18%	19%
LOCTUDY	174	633	3,64	218	775	3,55	26%	23%	-2%
SAINT QUAY PORTRIEUX	148	541	3,65	182	668	3,67	23%	23%	1%
ROSCOFF	148	564	3,82	162	632	3,91	9%	12%	2%
FECAMP	42	165	3,91	192	574	2,99	x 5	x 3	-24%
SAINT GUENOLE	193	652	3,38	166	551	3,32	-14%	-15%	-2%
CHERBOURG	140	404	2,88	110	412	3,74	-22%	2%	30%
CONCARNEAU	93	342	3,66	82	298	3,62	-12%	-13%	-1%
LORIENT	60	223	3,74	58	234	4,04	-3%	5%	8%
DUNKERQUE	69	176	2,57	50	166	3,30	-27%	-6%	28%
AUDIERNE	13	62	4,85	27	139	5,12	113%	124%	5%
DIEPPE	79	177	2,24	38	115	3,01	-52%	-35%	34%

Evolution mensuelle
des quantités mises en vente
et des prix moyens
sous toutes les halles à marée
en 2014 et 2015

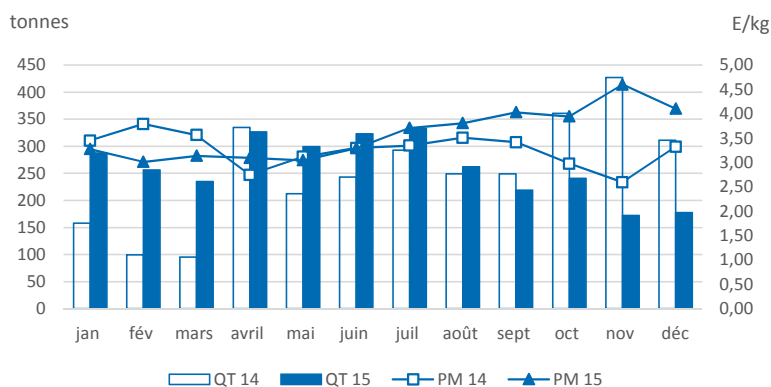

Quantités mises en vente et invendus dans les principales halles à marée

Halle à marée	2014			2015			Evolution	
	Q. mises en vente (T)	Q. invendus (T)	Taux invendus	Q. mises en vente (T)	Q. invendus (T)	Taux invendus	Q. mises en vente (%)	Q. invendus (%)
Toutes halles à marée	3 033	2,5	0,1%	3 132	0,6	0,0%	3%	-75%
LE GUILVINEC	412			607	0,1	0,0%	47%	
BOULOGNE/MER	934			680			-27%	
ERQUY	265	0,1	0,0%	289			9%	-97%
PORT EN BESSIN	228			227	0,1	0,0%	-1%	
LOCTUDY	174			218			26%	
SAINT QUAY PORTRIEUX	148			182			23%	
ROSCOFF	148			162			9%	
FECAMP	42			192			x 5	
SAINT GUENOLE	193			166			-14%	
CHERBOURG	143	2,3	1,6%	110	0,2	0,2%	-23%	-90%
CONCARNEAU	93			83	0,3	0,3%	-12%	
LORIENT	60			58			-3%	
DUNKERQUE	69			50			-27%	
AUDIERNE	13			27			113%	
DIEPPE	79			38			-52%	

Source : FranceAgriMer/RIC

Détail des ventes dans les principales halles à marée

Halle à marée	2014			2015			Evolution		
	Q. vendues (T)	V. ventes (k€)	P.M. (€/kg)	Q. vendues (T)	V. ventes (k€)	P.M. (€/kg)	Q. vendues (%)	V. ventes (%)	P.M. (%)
Toutes halles à marée	4 580	2 313	0,51	4 079	2 235	0,55	-11%	-3%	9%
PORT EN BESSIN	731	366	0,50	575	347	0,60	-21%	-5%	20%
CHERBOURG	559	301	0,54	525	313	0,60	-6%	4%	11%
BOULOGNE/MER	626	269	0,43	574	266	0,46	-8%	-1%	8%
LE GUILVINEC	470	328	0,70	339	216	0,64	-28%	-34%	-8%
SAINT QUAY PORTRIEUX	278	122	0,44	296	148	0,50	7%	21%	14%
ERQUY	339	149	0,44	333	146	0,44	-2%	-2%	0%
FECAMP	242	120	0,50	273	134	0,49	13%	12%	-1%
SAINT GUENOLE	216	113	0,52	159	100	0,63	-26%	-11%	20%
LOCTUDY	129	61	0,48	128	90	0,71	-1%	46%	48%
LORIENT	136	66	0,48	143	77	0,53	6%	17%	10%
GRANVILLE	109	59	0,54	127	68	0,53	17%	15%	-2%
ROSCOFF	138	75	0,55	115	65	0,57	-17%	-13%	4%
CONCARNEAU	87	53	0,61	63	41	0,66	-28%	-22%	9%
DIEPPE	155	62	0,40	75	39	0,53	-52%	-37%	31%
BREST	35	20	0,57	32	24	0,77	-9%	24%	36%

Evolution mensuelle des quantités mises en vente et des prix moyens sous toutes les halles à marée en 2014 et 2015

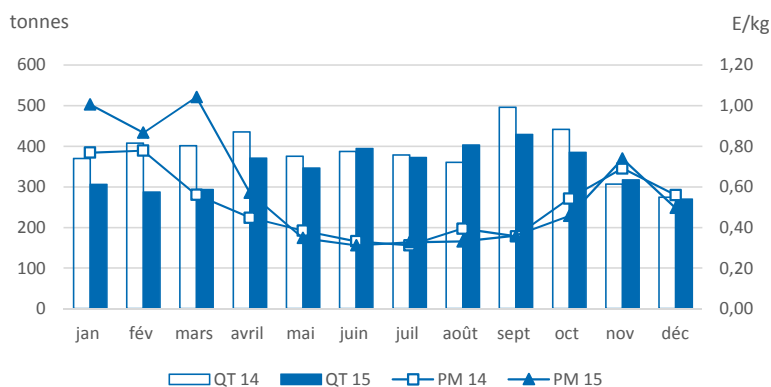

Quantités mises en vente et invendus dans les principales halles à marée

Halle à marée	2014			2015			Evolution	
	Q. mises en vente (T)	Q. invendus (T)	Taux invendus	Q. mises en vente (T)	Q. invendus (T)	Taux invendus	Q. mises en vente (%)	Q. invendus (%)
Toutes halles à marée	4 634	54,6	1,2%	4 173	93,5	2,2%	-10%	71%
PORT EN BESSIN	759	27,7	3,7%	639	63,8	10,0%	-16%	130%
CHERBOURG	572	13,1	2,3%	542	16,6	3,1%	-5%	27%
BOULOGNE/MER	626			574			-8%	
LE GUILVINEC	470			339			-28%	
SAINT QUAY PORTRIEUX	278	0,5	0,2%	296	0,2	0,1%	6%	-68%
ERQUY	339	0,3	0,1%	333	0,2	0,1%	-2%	-39%
FECAMP	242	0,1	0,0%	273			13%	
SAINT GUENOLE	216			159			-26%	
LOCTUDY	130	0,5	0,4%	128			-2%	
LORIENT	136			143			6%	
GRANVILLE	109	0,5	0,4%	130	2,7	2,0%	19%	x 6
ROSCOFF	138			115			-17%	
CONCARNEAU	87			63			-28%	
DIEPPE	155			75			-52%	
BREST	35			32	0,1	0,2%	-8%	

Source :FranceAgriMer/RIC

Détail des ventes dans les principales halles à marée

Halle à marée	2014			2015			Evolution		
	Q. vendues (T)	V. ventes (k€)	P.M. (€/kg)	Q. vendues (T)	V. ventes (k€)	P.M. (€/kg)	Q. vendues (%)	V. ventes (%)	P.M. (%)
Toutes halles à marée	2 226	2 899	1,30	1 703	2 814	1,65	-24%	-3%	27%
BOULOGNE/MER	852	820	0,96	496	616	1,24	-42%	-25%	29%
PORT EN BESSIN	237	368	1,56	254	449	1,77	7%	22%	14%
DUNKERQUE	204	199	0,98	128	248	1,93	-37%	24%	97%
FECAMP	170	225	1,32	177	221	1,25	4%	-2%	-5%
CHERBOURG	142	316	2,22	110	192	1,75	-22%	-39%	-21%
SAINT GUENOLE	49	96	1,95	40	111	2,78	-19%	15%	42%
LES SABLES D'OLONNE	30	92	3,02	32	110	3,46	5%	21%	14%
SAINT QUAY PORTRIEUX	112	124	1,11	74	104	1,41	-34%	-17%	27%
LE GUILVINEC	62	60	0,98	67	97	1,45	9%	61%	49%
GRANDCAMP	26	57	2,19	38	74	1,91	49%	30%	-13%
LORIENT	16	57	3,57	15	71	4,63	-4%	24%	30%
DIEPPE	52	42	0,80	72	66	0,91	39%	58%	13%
ROSCOFF	42	63	1,50	45	64	1,42	8%	2%	-6%
NOIRMOUTIER	13	41	3,14	16	59	3,67	24%	45%	17%
LA TURBALLE	18	34	1,90	20	50	2,50	10%	44%	31%

Evolution mensuelle des quantités mises en vente et des prix moyens sous toutes les halles à marée en 2014 et 2015

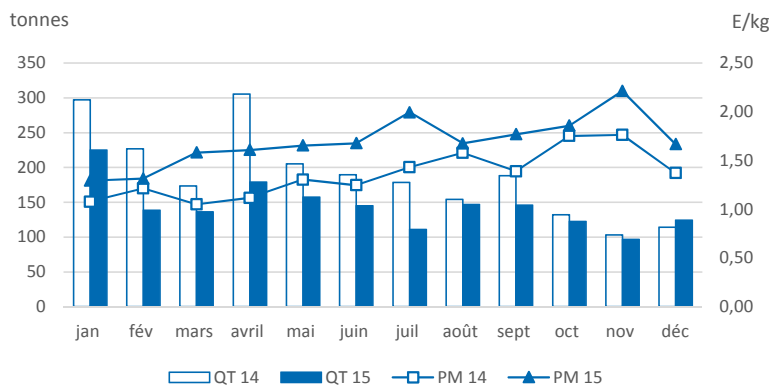

Quantités mises en vente et invendus dans les principales halles à marée

Halle à marée	2014			2015			Evolution	
	Q. mises en vente (T)	Q. invendus (T)	Taux invendus	Q. mises en vente (T)	Q. invendus (T)	Taux invendus	Q. mises en vente (%)	Q. invendus (%)
Toutes halles à marée	2 268	41,5	1,8%	1 728	25,0	1,5%	-24%	-40%
BOULOGNE/MER	852			496			-42%	
PORT EN BESSIN	253	16,5	6,5%	263	9,3	3,5%	4%	-44%
DUNKERQUE	204			128			-37%	
FECAMP	171	0,4	0,3%	177	0,2	0,1%	4%	-54%
CHERBOURG	162	20,3	12,5%	122	11,3	9,3%	-25%	-44%
SAINT GUENOLE	49			40			-19%	
LES SABLES D'OLONNE	30			32			5%	
SAINT QUAY PORTRIEUX	112	0,2	0,2%	74			-34%	
LE GUILVINEC	62			67			9%	
GRANDCAMP	27	1,3	4,9%	42	3,6	8,5%	54%	164%
LORIENT	16			15			-4%	
DIEPPE	52	0,5	1,0%	72	0,1	0,1%	38%	-81%
ROSCOFF	42			45			8%	
NOIRMOUTIER	13			16			24%	
LA TURBALLE	18			20			10%	

Source :FranceAgriMer/RIC

Détail des ventes dans les principales halles à marée

Halle à marée	2014			2015			Evolution		
	Q. vendues (T)	V. ventes (k€)	P.M. (€/kg)	Q. vendues (T)	V. ventes (k€)	P.M. (€/kg)	Q. vendues (%)	V. ventes (%)	P.M. (%)
Toutes halles à marée	1 498	5 288	3,53	1 337	5 528	4,14	-11%	5%	17%
LE GRAU DU ROI	537	1 970	3,67	452	1 977	4,38	-16%	0%	19%
SETE	303	1 087	3,59	250	1 101	4,40	-17%	1%	23%
AGDE	238	800	3,36	227	940	4,14	-5%	18%	23%
PORT LA NOUVELLE	289	967	3,34	227	910	4,01	-21%	-6%	20%
ARCACHON	6	22	3,91	21	84	4,09	x 4	x 4	5%
LORIENT	11	53	4,87	19	73	3,90	74%	39%	-20%
CONCARNEAU	21	65	3,11	25	59	2,36	19%	-10%	-24%
LE GUILVINEC	12	29	2,38	25	49	1,96	110%	72%	-18%
LA TURBALLE	6	24	4,17	10	49	4,71	83%	107%	13%
LE CROISIC	12	24	2,08	22	41	1,88	88%	69%	-10%
LES SABLES D'OLONNE	8	31	4,08	10	38	3,86	29%	22%	-5%
ST JEAN DE LUZ	15	56	3,74	11	34	3,23	-29%	-39%	-14%
BREST	3	15	4,77	5	34	6,27	79%	135%	31%
OLERON	12	38	3,18	9	31	3,37	-23%	-18%	6%
LOCTUDY	4	15	4,06	5	20	3,82	40%	31%	-6%

**Evolution mensuelle
des quantités mises en vente
et des prix moyens
sous toutes les halles à marée
en 2014 et 2015**

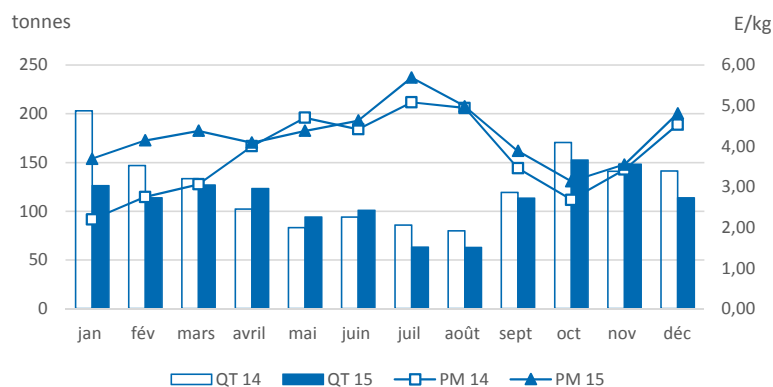

Quantités mises en vente et invendus dans les principales halles à marée

Halle à marée	2014			2015			Evolution	
	Q. mises en vente (T)	Q. invendus (T)	Taux invendus	Q. mises en vente (T)	Q. invendus (T)	Taux invendus	Q. mises en vente (%)	Q. invendus (%)
Toutes halles à marée	1 501	2,7	0,2%	1 339	2,2	0,2%	-11%	-19%
LE GRAU DU ROI	537			452			-16%	
SETE	303			250			-17%	
AGDE	238			227	0,1	0,0%	-5%	
PORT LA NOUVELLE	291	1,6	0,5%	227			-22%	
ARCACHON	6			21			x 4	
LORIENT	11			19			74%	
CONCARNEAU	21			25			19%	
LE GUILVINEC	12			25			110%	
LA TURBALLE	6			10			83%	
LE CROISIC	13	1,1	8,5%	24	2,1	8,7%	88%	94%
LES SABLES D'OLONNE	8			10			29%	
ST JEAN DE LUZ	15			11			-29%	
BREST	3			5			79%	
OLERON	12			9			-23%	
LOCTUDY	4			5			40%	

Source :FranceAgriMer/RIC

Détail des ventes dans les principales halles à marée

Halle à marée	2014			2015			Evolution		
	Q. vendues (T)	V. ventes (k€)	P.M. (€/kg)	Q. vendues (T)	V. ventes (k€)	P.M. (€/kg)	Q. vendues (%)	V. ventes (%)	P.M. (%)
Toutes halles à marée	479	2 125	4,43	543	2 056	3,79	13%	-3%	-15%
GRANVILLE	259	1 211	4,68	264	1 044	3,96	2%	-14%	-15%
BREST	83	418	5,06	172	623	3,62	108%	49%	-28%
ERQUY	99	336	3,40	68	232	3,41	-31%	-31%	0%
SAINT MALO	25	95	3,75	22	76	3,51	-15%	-20%	-6%
LORIENT	7	34	4,87	10	50	5,03	44%	48%	3%
SAINT QUAY PORTRIEUX	5	19	4,04	4	16	3,88	-11%	-14%	-4%
CHERBOURG				0,9	4	4,86			
LES SABLES D'OLONNE	0,7	5	6,99	0,5	3	6,29	-27%	-34%	-10%
ROSCOFF	1,0	5	4,92	0,7	2	3,67	-29%	-47%	-25%
ROYAN				0,3	2	6,35			

Evolution mensuelle des quantités mises en vente et des prix moyens sous toutes les halles à marée en 2014 et 2015

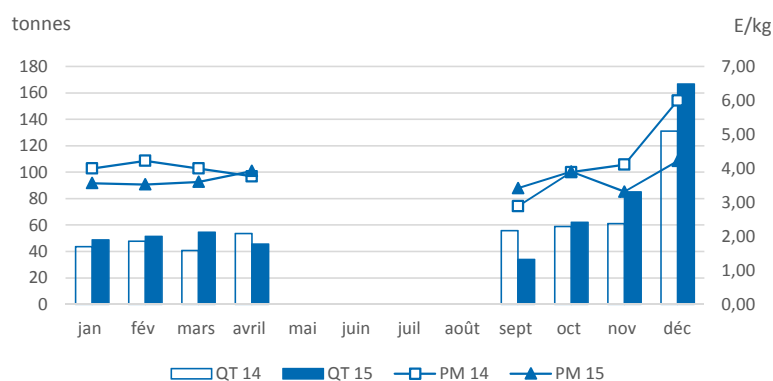

Quantités mises en vente et invendus dans les principales halles à marée

Halle à marée	2014			2015			Evolution	
	Q. mises en vente (T)	Q. invendus (T)	Taux invendus	Q. mises en vente (T)	Q. invendus (T)	Taux invendus	Q. mises en vente (%)	Q. invendus (%)
Toutes halles à marée	494	14,5	2,9%	549	6,2	1,1%	11%	-57%
GRANVILLE	273	14,4	5,3%	270	6,2	2,3%	-1%	-57%
BREST	83			172			108%	
ERQUY	99			68			-31%	
SAINT MALO	25			22			-15%	
LORIENT	7			10			44%	
SAINT QUAY PORTRIEUX	5			4			-11%	
CHERBOURG				0,9				
LES SABLES D'OLONNE	0,7			0,5			-27%	
ROSCOFF	1,0			0,7			-29%	
ROYAN				0,3				

Source :FranceAgriMer/RIC

Détail des ventes dans les principales halles à marée

Halle à marée	2014			2015			Evolution		
	Q. vendues (T)	V. ventes (k€)	P.M. (€/kg)	Q. vendues (T)	V. ventes (k€)	P.M. (€/kg)	Q. vendues (%)	V. ventes (%)	P.M. (%)
Toutes halles à marée	952	2 345	2,46	802	2 137	2,67	-16%	-9%	8%
LE GUILVINEC	352	838	2,39	292	724	2,48	-17%	-14%	4%
ERQUY	89	267	3,00	89	238	2,67	0%	-11%	-11%
AUDIERNE	51	172	3,38	70	227	3,25	37%	32%	-4%
GRANVILLE	53	167	3,12	49	160	3,28	-9%	-4%	5%
LOCTUDY	52	97	1,85	59	139	2,38	12%	43%	28%
ROSCOFF	90	178	1,98	60	128	2,14	-33%	-28%	8%
SAINT GUENOLE	96	183	1,91	41	116	2,81	-57%	-36%	47%
CONCARNEAU	53	133	2,51	35	100	2,87	-34%	-25%	15%
LE GRAU DU ROI	48	129	2,68	32	99	3,06	-32%	-23%	14%
LORIENT	30	73	2,41	33	87	2,64	9%	19%	10%
SAINT QUAY PORTRIEUX	9	27	3,03	20	54	2,66	124%	96%	-12%
PORT EN BESSIN	8	26	3,16	6	21	3,34	-24%	-20%	6%
DIEPPE	12	27	2,38	5	15	2,77	-54%	-46%	16%
LA TURBALLE	4	14	3,18	4	11	2,82	-8%	-18%	-11%
LA ROCHELLE	1	3	3,67	2	7	3,15	193%	152%	-14%

Evolution mensuelle des quantités mises en vente et des prix moyens sous toutes les halles à marée en 2014 et 2015

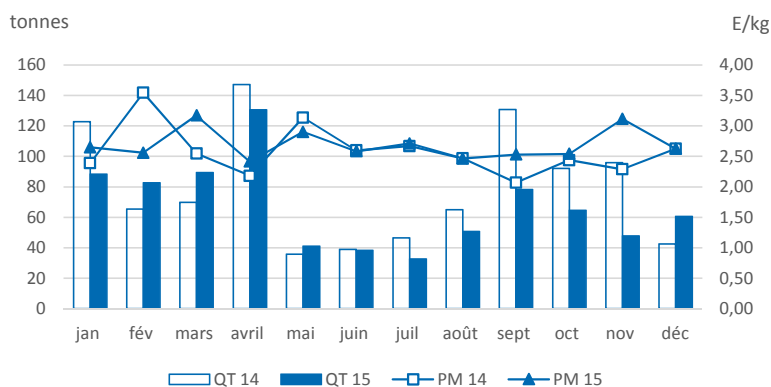

Quantités mises en vente et invendus dans les principales halles à marée

Halle à marée	2014			2015			Evolution	
	Q. mises en vente (T)	Q. invendus (T)	Taux invendus	Q. mises en vente (T)	Q. invendus (T)	Taux invendus	Q. mises en vente (%)	Q. invendus (%)
Toutes halles à marée	953	0,9	0,1%	805	3,0	0,4%	-16%	x 3
LE GUILVINEC	352			293	1,0	0,3%	-17%	
ERQUY	89			89	0,1	0,1%	0%	
AUDIERNE	51			70			37%	
GRANVILLE	53	0,1	0,2%	49	0,1	0,1%	-9%	-41%
LOCTUDY	52			60	1,6	2,6%	15%	
ROSCOFF	90			60			-33%	
SAINT GUENOLE	96	0,3	0,3%	42	0,1	0,3%	-57%	-64%
CONCARNEAU	53			35			-34%	
LE GRAU DU ROI	48			32			-32%	
LORIENT	30			33			9%	
SAINT QUAY PORTRIEUX	9			20			124%	
PORT EN BESSIN	8			6	0,1	1,0%	-23%	
DIEPPE	12	0,4	3,5%	5			-55%	
LA TURBALLE	4			4			-8%	
LA ROCHELLE	1			2			193%	

Source : FranceAgriMer/RIC

Détail des ventes dans les principales halles à marée

Halle à marée	2014			2015			Evolution		
	Q. vendues (T)	V. ventes (k€)	P.M. (€/kg)	Q. vendues (T)	V. ventes (k€)	P.M. (€/kg)	Q. vendues (%)	V. ventes (%)	P.M. (%)
Toutes halles à marée	2 333	4 054	1,74	2 441	4 581	1,88	5%	13%	8%
LE GUILVINEC	1 310	2 249	1,72	1 353	2 532	1,87	3%	13%	9%
LOCTUDY	122	208	1,71	210	381	1,82	73%	83%	6%
ERQUY	196	413	2,11	162	344	2,12	-17%	-17%	1%
OLERON	124	217	1,75	138	300	2,17	11%	38%	24%
CONCARNEAU	105	154	1,46	153	258	1,69	46%	68%	15%
ROSCOFF	144	290	2,01	112	231	2,05	-22%	-20%	2%
SAINT QUAY PORTRIEUX	91	176	1,94	83	164	1,99	-9%	-6%	3%
SAINT GUENOLE	108	156	1,45	85	146	1,71	-21%	-7%	18%
LORIENT	30	48	1,59	36	54	1,52	17%	12%	-5%
LA ROCHELLE	32	34	1,06	42	50	1,19	33%	50%	12%
BREST	14	24	1,75	18	34	1,88	34%	44%	7%
LES SABLES D'OLONNE	14	18	1,31	16	27	1,72	14%	49%	31%
PORT LA NOUVELLE	8	28	3,60	7	24	3,33	-9%	-16%	-7%
AUDIERNE	3	7	2,07	5	10	2,02	42%	39%	-2%
NOIRMOUTIER	11	8	0,72	9	8	0,95	-22%	3%	31%

Evolution mensuelle des quantités mises en vente et des prix moyens sous toutes les halles à marée en 2014 et 2015

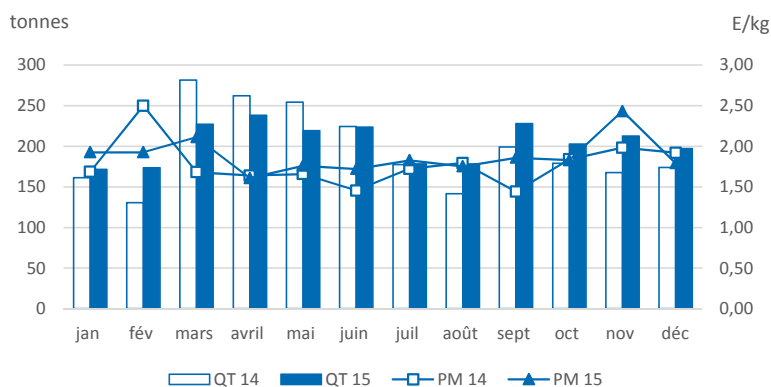

Quantités mises en vente et invendus dans les principales halles à marée

Halle à marée	2014			2015			Evolution	
	Q. mises en vente (T)	Q. invendus (T)	Taux invendus	Q. mises en vente (T)	Q. invendus (T)	Taux invendus	Q. mises en vente (%)	Q. invendus (%)
Toutes halles à marée	2 352	19,0	0,8%	2 449	8,8	0,4%	4%	-54%
LE GUILVINEC	1 315	5,3	0,4%	1 358	5,2	0,4%	3%	-2%
LOCTUDY	123	1,0	0,8%	210			71%	
ERQUY	196	0,3	0,2%	162			-17%	
OLERON	124			138			11%	
CONCARNEAU	112	6,9	6,2%	155	1,9	1,2%	39%	-72%
ROSCOFF	144			112			-22%	
SAINT QUAY PORTRIEUX	91	0,3	0,3%	83	0,2	0,2%	-9%	-44%
SAINT GUENOLE	112	4,0	3,6%	87	1,2	1,4%	-23%	-70%
LORIENT	30			36			17%	
LA ROCHELLE	32	0,2	0,8%	42	0,1	0,1%	32%	-77%
BREST	14			18			34%	
LES SABLES D'OLONNE	14			16			14%	
PORT LA NOUVELLE	8	0,7	8,0%	7			-16%	
AUDIERNE	3			5			42%	
NOIRMOUTIER	11			9			-22%	

Source :FranceAgriMer/RIC

Détail des ventes dans les principales halles à marée

Halle à marée	2014			2015			Evolution		
	Q. vendues (T)	V. ventes (k€)	P.M. (€/kg)	Q. vendues (T)	V. ventes (k€)	P.M. (€/kg)	Q. vendues (%)	V. ventes (%)	P.M. (%)
Toutes halles à marée	1 568	9 898	6,31	2 425	11 473	4,73	55%	16%	-25%
BOULOGNE/MER	354	1 644	4,65	781	2 417	3,10	121%	47%	-33%
LES SABLES D'OLONNE	235	1 621	6,89	306	2 059	6,73	30%	27%	-2%
SETE	89	559	6,28	108	640	5,94	21%	14%	-5%
LE GRAU DU ROI	91	415	4,57	103	470	4,58	13%	13%	0%
CONCARNEAU	31	426	13,70	38	442	11,64	22%	4%	-15%
PORT EN BESSIN	65	269	4,14	189	420	2,22	192%	56%	-46%
OLERON	59	349	5,91	81	399	4,93	37%	15%	-16%
LA TURBALLE	73	445	6,12	64	366	5,76	-13%	-18%	-6%
LORIENT	29	339	11,53	39	358	9,12	33%	6%	-21%
LE GUILVINEC	45	447	10,00	49	346	7,02	10%	-23%	-30%
PORT LA NOUVELLE	67	332	4,98	67	336	5,03	0%	1%	1%
CHERBOURG	46	242	5,26	89	314	3,51	94%	29%	-33%
ARCACHON	26	202	7,81	47	275	5,88	81%	36%	-25%
FECAMP	45	132	2,90	74	248	3,34	64%	88%	15%
SAINT QUAY PORTRIEUX	27	181	6,63	55	233	4,22	103%	29%	-36%

Evolution mensuelle des quantités mises en vente et des prix moyens sous toutes les halles à marée en 2014 et 2015

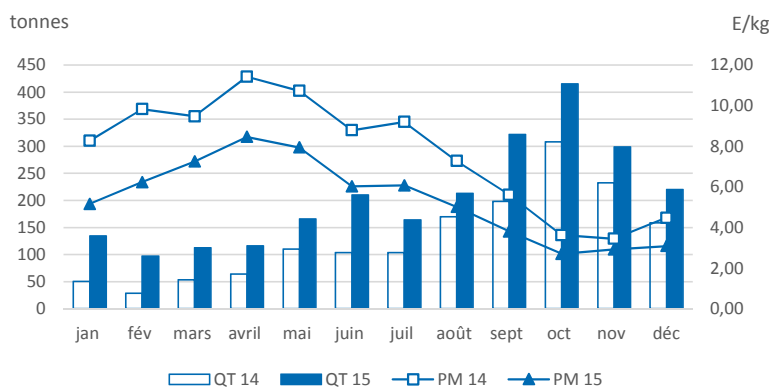

Quantités mises en vente et invendus dans les principales halles à marée

Halle à marée	2014			2015			Evolution	
	Q. mises en vente (T)	Q. invendus (T)	Taux invendus	Q. mises en vente (T)	Q. invendus (T)	Taux invendus	Q. mises en vente (%)	Q. invendus (%)
Toutes halles à marée	1 581	13,2	0,8%	2 467	42,5	1,7%	56%	x 3
BOULOGNE/MER	354			781			121%	
LES SABLES D'OLONNE	235			306			30%	
SETE	89			108			21%	
LE GRAU DU ROI	91			103			13%	
CONCARNEAU	31			38			22%	
PORT EN BESSIN	66	1,0	1,6%	209	19,4	9,3%	x 3	x 19
OLERON	59			81			37%	
LA TURBALLE	73			64			-13%	
LORIENT	29			39			33%	
LE GUILVINEC	45			49			10%	
PORT LA NOUVELLE	76	9,2	12,1%	67			-12%	
CHERBOURG	47	0,9	1,9%	105	15,7	15,0%	124%	x 17
ARCACHON	26			47	0,1	0,3%	81%	
FECAMP	46	0,2	0,4%	75	1,1	1,5%	65%	x 6
SAINT QUAY PORTRIEUX	27			55			103%	

Source :FranceAgriMer/RIC

Détail des ventes dans les principales halles à marée

Halle à marée	2014			2015			Evolution		
	Q. vendues (T)	V. ventes (k€)	P.M. (€/kg)	Q. vendues (T)	V. ventes (k€)	P.M. (€/kg)	Q. vendues (%)	V. ventes (%)	P.M. (%)
Toutes halles à marée	1 901	4 963	2,61	1 769	5 342	3,02	-7%	8%	16%
LORIENT	1 707	4 515	2,65	1 672	5 074	3,04	-2%	12%	15%
BOULOGNE/MER	52	122	2,36	68	182	2,68	32%	49%	13%
LE GUILVINEC	30	77	2,52	23	70	3,07	-25%	-9%	22%
SAINT GUENOLE	10	22	2,15	6	16	2,68	-42%	-28%	24%
CONCARNEAU	100	225	2,24						
LOCTUDY	1	2	2,10						

Evolution mensuelle des quantités mises en vente et des prix moyens sous toutes les halles à marée en 2014 et 2015

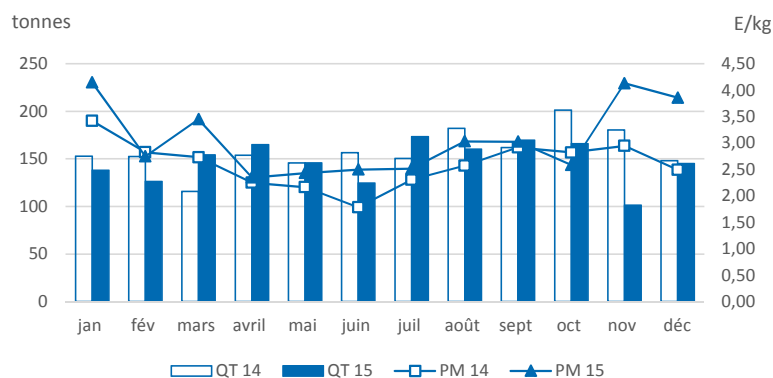

Quantités mises en vente et invendus dans les principales halles à marée

Halle à marée	2014			2015			Evolution	
	Q. mises en vente (T)	Q. invendus (T)	Taux invendus	Q. mises en vente (T)	Q. invendus (T)	Taux invendus	Q. mises en vente (%)	Q. invendus (%)
Toutes halles à marée	1 901	0,1	0,0%	1 769	0,0	0,0%	-7%	-100%
LORIENT	1 707			1 672			-2%	
BOULOGNE/MER	52			68			32%	
LE GUILVINEC	30			23			-25%	
SAINT GUENOLE	10			6			-42%	
CONCARNEAU	101	0,1	0,1%				-100%	
LOCTUDY	1						-79%	

Source : FranceAgriMer/RIC

Détail des ventes dans les principales halles à marée

Halle à marée	2014			2015			Evolution		
	Q. vendues (T)	V. ventes (k€)	P.M. (€/kg)	Q. vendues (T)	V. ventes (k€)	P.M. (€/kg)	Q. vendues (%)	V. ventes (%)	P.M. (%)
Toutes halles à marée	1 422	14 509	10,21	1 524	16 335	10,72	7%	13%	5%
ERQUY	311	3 218	10,34	359	3 967	11,04	15%	23%	7%
LE GUILVINEC	315	3 281	10,41	317	3 472	10,94	1%	6%	5%
SAINT QUAY PORTRIEUX	148	1 444	9,74	177	1 798	10,16	19%	24%	4%
ROSCOFF	121	1 242	10,27	134	1 427	10,65	11%	15%	4%
SAINT GUENOLE	68	709	10,47	73	788	10,78	8%	11%	3%
OLERON	58	579	9,97	69	712	10,36	18%	23%	4%
LES SABLES D'OLONNE	48	548	11,38	56	653	11,69	16%	19%	3%
LORIENT	57	567	9,98	62	622	10,03	9%	10%	0%
CHERBOURG	37	364	9,85	43	470	10,84	17%	29%	10%
LOCTUDY	43	440	10,31	46	465	10,19	7%	6%	-1%
PORT EN BESSIN	35	349	9,85	29	329	11,47	-19%	-6%	16%
CONCARNEAU	22	212	9,45	28	283	9,98	26%	33%	6%
LA TURBALLE	26	261	10,21	24	240	10,08	-7%	-8%	-1%
LE CROISIC	16	177	11,17	16	181	11,46	0%	3%	3%
LA ROCHELLE	30	225	7,62	27	178	6,71	-10%	-21%	-12%

Evolution mensuelle des quantités mises en vente et des prix moyens sous toutes les halles à marée en 2014 et 2015

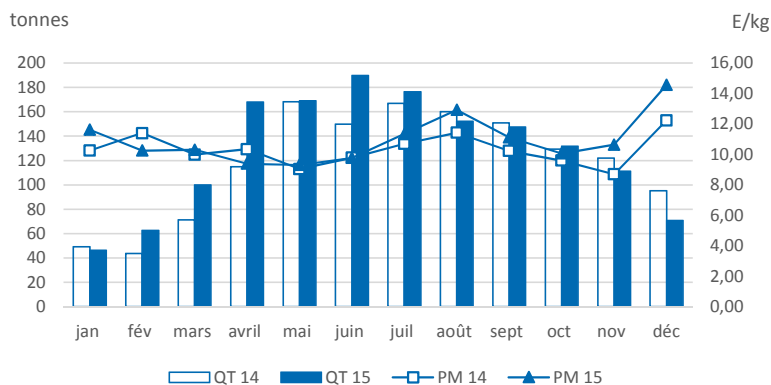

Quantités mises en vente et invendus dans les principales halles à marée

Halle à marée	2014			2015			Evolution	
	Q. mises en vente (T)	Q. invendus (T)	Taux invendus	Q. mises en vente (T)	Q. invendus (T)	Taux invendus	Q. mises en vente (%)	Q. invendus (%)
Toutes halles à marée	1 422	0,14	0,0%	1 525	0,08	0,0%	7%	-44%
ERQUY	311			359			15%	
LE GUILVINEC	315			317			1%	
SAINT QUAY PORTRIEUX	148			177			19%	
ROSCOFF	121			134			11%	
SAINT GUENOLE	68			73			8%	
OLERON	58			69			18%	
LES SABLES D'OLONNE	48			56			16%	
LORIENT	57			62			9%	
CHERBOURG	37			43			17%	
LOCTUDY	43			46			7%	
PORT EN BESSIN	35			29			-19%	
CONCARNEAU	23	0,04	0,2%	28			26%	
LA TURBALLE	26	0,04	0,2%	24	0,02	0,1%	-7%	-43%
LE CROISIC	16	0,04	0,3%	16			0%	
LA ROCHELLE	30			27			-10%	

Source :FranceAgriMer/RIC

Détail des ventes dans les principales halles à marée

Halle à marée	2014			2015			Evolution		
	Q. vendues (T)	V. ventes (k€)	P.M. (€/kg)	Q. vendues (T)	V. ventes (k€)	P.M. (€/kg)	Q. vendues (%)	V. ventes (%)	P.M. (%)
Toutes halles à marée	253	1 337	5,28	266	1 643	6,19	5%	23%	17%
ROYAN	14	102	7,49	54	367	6,84	x 4	x 4	-9%
ST JEAN DE LUZ	27	173	6,35	44	276	6,21	63%	59%	-2%
OLERON	16	105	6,75	39	246	6,38	147%	134%	-5%
LA ROCHELLE	22	142	6,43	26	200	7,67	18%	41%	19%
ARCACHON	15	77	5,05	27	145	5,45	75%	89%	8%
SAINT GILLES CROIX DE VIE	8	42	5,05	16	95	6,04	88%	125%	20%
LES SABLES D'OLONNE	15	78	5,31	9	56	6,24	-39%	-28%	18%
LE GRAU DU ROI	17	88	5,14	8	46	5,43	-51%	-48%	6%
SETE	19	83	4,27	8	43	5,13	-57%	-48%	20%
ILE D YEU	9	47	5,26	5	31	5,76	-40%	-34%	10%
LA TURBALLE	16	57	3,51	5	27	5,58	-70%	-52%	59%
PORT LA NOUVELLE	19	35	1,82	9	26	2,75	-51%	-26%	52%
AGDE	8	41	5,03	5	23	4,99	-42%	-42%	-1%
LE GUILVINEC	15	86	5,61	2	13	7,09	-88%	-85%	26%
NOIRMOUTIER	2	9	5,59	2	11	5,56	23%	23%	0%

**Evolution mensuelle
des quantités mises en vente
et des prix moyens
sous toutes les halles à marée
en 2014 et 2015**

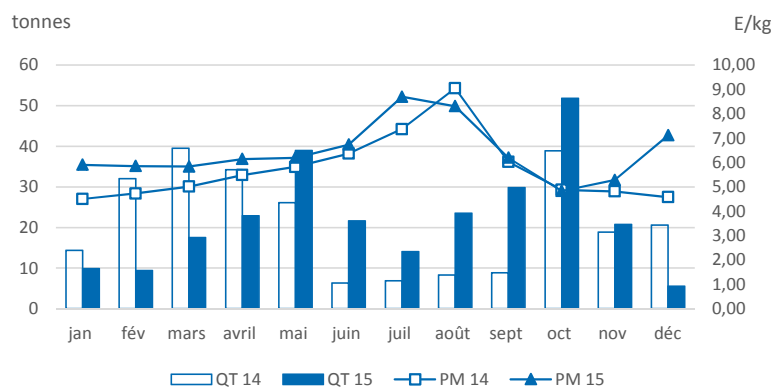

Quantités mises en vente et invendus dans les principales halles à marée

Halle à marée	2014			2015			Evolution	
	Q. mises en vente (T)	Q. invendus (T)	Taux invendus	Q. mises en vente (T)	Q. invendus (T)	Taux invendus	Q. mises en vente (%)	Q. invendus (%)
Toutes halles à marée	255	1,8	0,7%	266	0,01	0,0%	4%	-100%
ROYAN	14			54			x 4	
ST JEAN DE LUZ	27			44			63%	
OLERON	16			39			147%	
LA ROCHELLE	22			26			18%	
ARCACHON	15	0,1	0,3%	27			74%	
SAINT GILLES CROIX DE VIE	8			16			88%	
LES SABLES D'OLONNE	15			9			-39%	
LE GRAU DU ROI	17			8			-51%	
SETE	19			8			-57%	
ILE D YEU	9			5			-40%	
LA TURBALLE	16			5			-70%	
PORT LA NOUVELLE	21	1,7	8,1%	9			-55%	
AGDE	8			5			-42%	
LE GUILVINEC	15			2			-88%	
NOIRMOUTIER	2			2			23%	

Source : FranceAgriMer/RIC

Détail des ventes dans les principales halles à marée

Halle à marée	2014			2015			Evolution		
	Q. vendues (T)	V. ventes (k€)	P.M. (€/kg)	Q. vendues (T)	V. ventes (k€)	P.M. (€/kg)	Q. vendues (%)	V. ventes (%)	P.M. (%)
Toutes halles à marée	16 942	13 079	0,77	13 736	11 647	0,85	-19%	-11%	10%
SAINT GUENOLE	4 821	3 509	0,73	4 184	3 228	0,77	-13%	-8%	6%
LA TURBALLE	1 757	1 531	0,87	2 089	1 803	0,86	19%	18%	-1%
DOUARNENEZ	4 074	3 233	0,79	1 895	1 741	0,92	-53%	-46%	16%
SAINT GILLES CROIX DE VIE	2 285	1 293	0,57	2 142	1 256	0,59	-6%	-3%	4%
BOULOGNE/MER	1 165	841	0,72	965	1 108	1,15	-17%	32%	59%
CONCARNEAU	795	700	0,88	832	753	0,90	5%	8%	3%
LORIENT	1 337	1 042	0,78	715	715	1,00	-46%	-31%	28%
ST JEAN DE LUZ	21	27	1,30	345	253	0,73	x 17	x 9	-44%
LES SABLES D'OLONNE	156	271	1,74	125	212	1,70	-20%	-22%	-3%
QUIBERON	241	224	0,93	186	172	0,93	-23%	-23%	-1%
OLERON	25	52	2,10	49	135	2,77	96%	158%	32%
PORT LA NOUVELLE	174	238	1,37	88	129	1,47	-49%	-46%	7%
AGDE	19	23	1,20	50	66	1,34	155%	184%	11%
LOCTUDY	14	19	1,33	50	53	1,07	x 3	178%	-20%
LE GRAU DU ROI	8	15	1,74	4	6	1,59	-55%	-59%	-8%

Evolution mensuelle
des quantités mises en vente
et des prix moyens
sous toutes les halles à marée
en 2014 et 2015

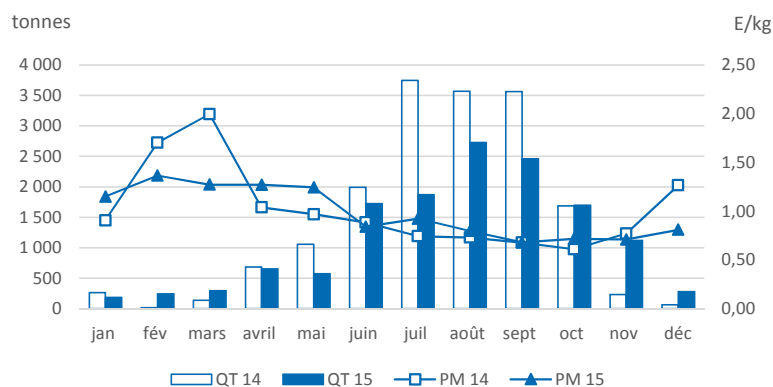

Quantités mises en vente et invendus dans les principales halles à marée

Halle à marée	2014			2015			Evolution	
	Q. mises en vente (T)	Q. invendus (T)	Taux invendus	Q. mises en vente (T)	Q. invendus (T)	Taux invendus	Q. mises en vente (%)	Q. invendus (%)
Toutes halles à marée	17 013	71,1	0,4%	13 837	100,7	0,7%	-19%	42%
SAINT GUENOLE	4 889	68,3	1,4%	4 184	0,5	0,0%	-14%	-99%
LA TURBALLE	1 758	0,4	0,0%	2 103	13,6	0,6%	20%	x 38
DOUARNENEZ	4 074			1 895			-53%	
SAINT GILLES CROIX DE VIE	2 285			2 142			-6%	
BOULOGNE/MER	1 165			965			-17%	
CONCARNEAU	796	1,4	0,2%	841	8,4	1,0%	6%	x 6
LORIENT	1 337			715			-46%	
ST JEAN DE LUZ	21			422	76,9	18,2%	x 20	
LES SABLES D'OLONNE	156			125			-20%	
QUIBERON	241			186			-23%	
OLERON	25			49			96%	
PORT LA NOUVELLE	175	0,4	0,2%	88			-50%	
AGDE	19			51	1,0	2,0%	160%	
LOCTUDY	14			50			x 3	
LE GRAU DU ROI	8			4			-55%	

Source :FranceAgriMer/RIC

Détail des ventes dans les principales halles à marée

Halle à marée	2014			2015			Evolution		
	Q. vendues (T)	V. ventes (k€)	P.M. (€/kg)	Q. vendues (T)	V. ventes (k€)	P.M. (€/kg)	Q. vendues (%)	V. ventes (%)	P.M. (%)
Toutes halles à marée	6 431	22 734	3,54	9 620	28 479	2,96	50%	25%	-16%
LA TURBALLE	518	1 880	3,63	871	3 169	3,64	68%	69%	0%
LES SABLES D'OLONNE	832	3 664	4,41	743	2 891	3,89	-11%	-21%	-12%
OLERON	531	2 074	3,90	802	2 715	3,39	51%	31%	-13%
ERQUY	571	1 796	3,14	855	2 186	2,56	50%	22%	-19%
SAINT QUAY PORTRIEUX	507	1 562	3,08	827	2 112	2,55	63%	35%	-17%
BOULOGNE/MER	280	952	3,40	632	1 951	3,09	126%	105%	-9%
LE GUILVINEC	517	1 415	2,74	827	1 776	2,15	60%	26%	-22%
LA ROCHELLE	323	1 224	3,79	444	1 450	3,26	38%	18%	-14%
ARCACHON	269	1 163	4,32	308	1 158	3,76	14%	0%	-13%
GRANVILLE	250	839	3,35	458	1 093	2,39	83%	30%	-29%
PORT EN BESSIN	307	819	2,67	428	1 036	2,42	40%	26%	-9%
CHERBOURG	258	716	2,77	402	987	2,45	56%	38%	-11%
ROSCOFF	144	388	2,68	411	964	2,34	185%	149%	-13%
LE CROISIC	90	258	2,86	184	568	3,08	104%	121%	8%
LE GRAU DU ROI	55	705	12,80	47	563	12,05	-15%	-20%	-6%

**Evolution mensuelle
des quantités mises en vente
et des prix moyens
sous toutes les halles à marée
en 2014 et 2015**

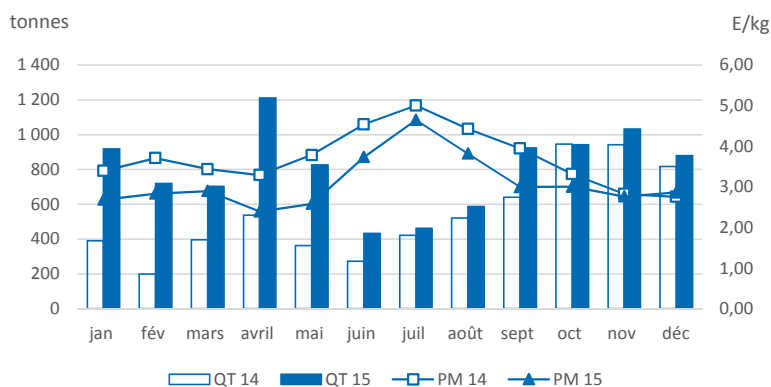

Quantités mises en vente et invendus dans les principales halles à marée

Halle à marée	2014			2015			Evolution	
	Q. mises en vente (T)	Q. invendus (T)	Taux invendus	Q. mises en vente (T)	Q. invendus (T)	Taux invendus	Q. mises en vente (%)	Q. invendus (%)
Toutes halles à marée	6 448	17,0	0,3%	9 637	17,6	0,2%	49%	3%
LA TURBALLE	518	0,1	0,0%	871			68%	
LES SABLES D'OLONNE	832			743			-11%	
OLERON	531			802			51%	
ERQUY	571			855			50%	
SAINT QUAY PORTRIEUX	507	0,1	0,0%	827	0,2	0,0%	63%	165%
BOULOGNE/MER	280			632			126%	
LE GUILVINEC	517	0,1	0,0%	827			60%	
LA ROCHELLE	323			444			38%	
ARCACHON	269	0,3	0,1%	308	0,1	0,0%	14%	-49%
GRANVILLE	252	1,7	0,7%	459	0,8	0,2%	82%	-53%
PORT EN BESSIN	316	9,2	2,9%	439	10,1	2,3%	39%	9%
CHERBOURG	259	0,6	0,2%	405	3,2	0,8%	57%	x 6
ROSCOFF	144			411			185%	
LE CROISIC	90	0,1	0,1%	184			104%	
LE GRAU DU ROI	55			47			-15%	

Source :FranceAgriMer/RIC

Détail des ventes dans les principales halles à marée

Halle à marée	2014			2015			Evolution		
	Q. vendues (T)	V. ventes (k€)	P.M. (€/kg)	Q. vendues (T)	V. ventes (k€)	P.M. (€/kg)	Q. vendues (%)	V. ventes (%)	P.M. (%)
Toutes halles à marée	5 903	62 540	10,60	4 992	58 832	11,79	-15%	-6%	11%
LES SABLES D'OLONNE	794	8 419	10,61	745	8 594	11,53	-6%	2%	9%
ARCACHON	486	5 265	10,84	461	5 546	12,03	-5%	5%	11%
BOULOGNE/MER	797	6 456	8,10	557	5 215	9,37	-30%	-19%	16%
DUNKERQUE	596	5 087	8,53	454	4 591	10,11	-24%	-10%	19%
NOIRMOUTIER	360	4 312	11,97	375	4 366	11,65	4%	1%	-3%
OLERON	415	4 561	11,00	328	4 089	12,48	-21%	-10%	13%
ROYAN	274	3 094	11,30	259	3 152	12,17	-5%	2%	8%
LORIENT	227	2 894	12,77	225	3 076	13,68	-1%	6%	7%
ST JEAN DE LUZ	153	1 677	10,93	148	1 709	11,56	-4%	2%	6%
FECAMP	199	1 884	9,45	129	1 430	11,06	-35%	-24%	17%
PORT EN BESSIN	139	1 438	10,33	118	1 362	11,55	-15%	-5%	12%
CHERBOURG	153	1 641	10,74	115	1 361	11,86	-25%	-17%	10%
LA TURBALLE	132	1 701	12,88	96	1 357	14,14	-27%	-20%	10%
LA ROCHELLE	127	1 495	11,79	120	1 355	11,25	-5%	-9%	-5%
LE GUILVINEC	89	1 152	13,02	81	1 218	15,08	-9%	6%	16%

Evolution mensuelle
des quantités mises en vente
et des prix moyens
sous toutes les halles à marée
en 2014 et 2015

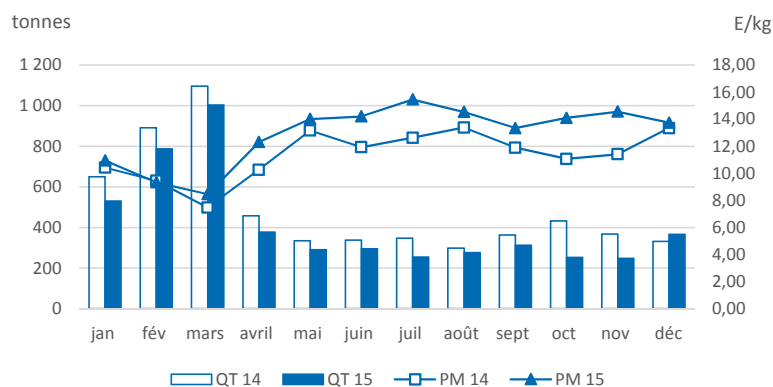

Quantités mises en vente et invendus dans les principales halles à marée

Halle à marée	2014			2015			Evolution	
	Q. mises en vente (T)	Q. invendus (T)	Taux invendus	Q. mises en vente (T)	Q. invendus (T)	Taux invendus	Q. mises en vente (%)	Q. invendus (%)
Toutes halles à marée	5 907	4,5	0,1%	4 992	0,6	0,0%	-15%	-87%
LES SABLES D'OLONNE	794			745			-6%	
ARCACHON	486			461			-5%	
BOULOGNE/MER	797			557			-30%	
DUNKERQUE	596			454			-24%	
NOIRMOUTIER	360			375			4%	
OLERON	415			328			-21%	
ROYAN	274			259			-5%	
LORIENT	227			225			-1%	
ST JEAN DE LUZ	153			148			-4%	
FECAMP	199			129			-35%	
PORT EN BESSIN	141	1,6	1,1%	118	0,4	0,3%	-16%	-76%
CHERBOURG	155	2,5	1,6%	115	0,1	0,1%	-26%	-97%
LA TURBALLE	132			96			-27%	
LA ROCHELLE	127			120			-5%	
LE GUILVINEC	89			81			-9%	

Source : FranceAgriMer/RIC

Détail des ventes dans les principales halles à marée

Halle à marée	2014			2015			Evolution		
	Q. vendues (T)	V. ventes (k€)	P.M. (€/kg)	Q. vendues (T)	V. ventes (k€)	P.M. (€/kg)	Q. vendues (%)	V. ventes (%)	P.M. (%)
Toutes halles à marée	3 251	2 479	0,76	2 723	2 416	0,89	-16%	-3%	16%
ERQUY	570	433	0,76	530	472	0,89	-7%	9%	17%
CHERBOURG	437	299	0,68	453	351	0,78	4%	17%	13%
PORT EN BESSIN	488	393	0,80	323	306	0,95	-34%	-22%	18%
BOULOGNE/MER	409	237	0,58	343	220	0,64	-16%	-7%	11%
SAINT QUAY PORTRIEUX	258	199	0,77	243	211	0,87	-6%	6%	13%
LE GUILVINEC	204	191	0,94	172	201	1,17	-16%	5%	24%
ROSCOFF	231	178	0,77	130	124	0,96	-44%	-30%	24%
LORIENT	109	82	0,75	88	79	0,90	-19%	-3%	20%
CONCARNEAU	55	61	1,11	42	64	1,52	-24%	5%	38%
OLERON	66	52	0,80	59	59	1,00	-10%	13%	25%
LES SABLES D'OLONNE	69	52	0,75	49	49	1,00	-30%	-6%	34%
SAINT GUENOLE	48	56	1,15	30	47	1,60	-39%	-15%	38%
FECAMP	50	27	0,55	65	39	0,61	30%	45%	11%
ST JEAN DE LUZ	43	42	0,98	28	33	1,18	-35%	-22%	20%
LA TURBALLE	58	35	0,62	29	28	0,95	-49%	-21%	55%

Evolution mensuelle des quantités mises en vente et des prix moyens sous toutes les halles à marée en 2014 et 2015

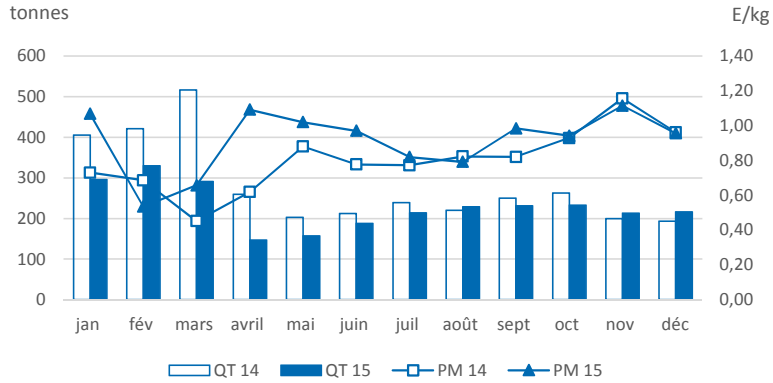

Quantités mises en vente et invendus dans les principales halles à marée

Halle à marée	2014			2015			Evolution	
	Q. mises en vente (T)	Q. invendus (T)	Taux invendus	Q. mises en vente (T)	Q. invendus (T)	Taux invendus	Q. mises en vente (%)	Q. invendus (%)
Toutes halles à marée	3 382	131,7	3,9%	2 744	21,0	0,8%	-19%	-84%
ERQUY	583	13,1	2,2%	530			-9%	
CHERBOURG	498	62,0	12,4%	466	13,2	2,8%	-7%	-79%
PORT EN BESSIN	532	44,2	8,3%	329	5,5	1,7%	-38%	-87%
BOULOGNE/MER	409			343			-16%	
SAINT QUAY PORTRIEUX	270	11,3	4,2%	243	0,3	0,1%	-10%	-98%
LE GUILVINEC	204			172			-16%	
ROSCOFF	231			130			-44%	
LORIENT	109			88			-19%	
CONCARNEAU	55			42			-23%	
OLERON	66			59			-10%	
LES SABLES D'OLONNE	69			49			-30%	
SAINT GUENOLE	48			30			-39%	
FECAMP	50			65			30%	
ST JEAN DE LUZ	43			28			-35%	
LA TURBALLE	58	0,2	0,4%	29			-49%	

Source :FranceAgriMer/RIC

Détail des ventes dans les principales halles à marée

Halle à marée	2014			2015			Evolution		
	Q. vendues (T)	V. ventes (kE)	P.M. (E/kg)	Q. vendues (T)	V. ventes (kE)	P.M. (E/kg)	Q. vendues (%)	V. ventes (%)	P.M. (%)
Toutes halles à marée	238	2 042	8,59	298	2 950	9,90	25%	44%	15%
ST JEAN DE LUZ	93	896	9,59	111	1 242	11,19	19%	39%	17%
LES SABLES D'OLONNE	60	386	6,48	101	892	8,84	69%	131%	36%
LE GRAU DU ROI	38	465	12,36	23	280	12,23	-39%	-40%	-1%
LA TURBALLE	10	54	5,33	28	237	8,36	180%	x 4	57%
LORIENT	22	106	4,74	13	105	7,97	-41%	-1%	68%
LE GUILVINEC	6	32	5,71	10	81	8,38	74%	156%	47%
PORT LA NOUVELLE	9	99	11,46	5	72	13,19	-36%	-27%	15%
DOUARNENEZ				6	34	5,99			
SETE	0,2	2	14,34	0,2	3	12,99	45%	31%	-9%
ARCACHON	0,4	3	7,93	0,2	2	10,93	-46%	-26%	38%

Evolution mensuelle des quantités mises en vente et des prix moyens sous toutes les halles à marée en 2014 et 2015

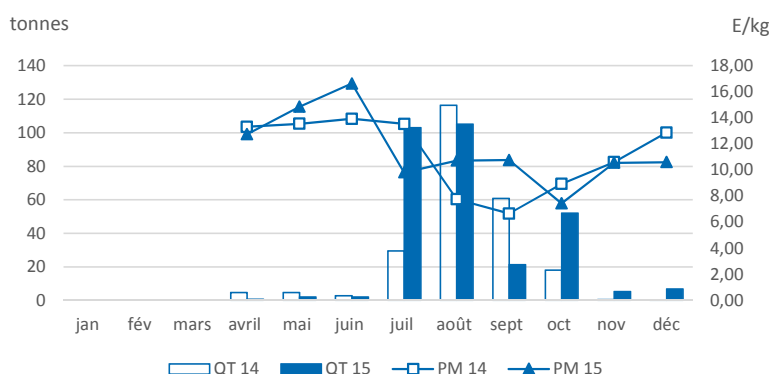

Quantités mises en vente et invendus dans les principales halles à marée

Halle à marée	2014			2015			Evolution	
	Q. mises en vente (T)	Q. invendus (T)	Taux invendus	Q. mises en vente (T)	Q. invendus (T)	Taux invendus	Q. mises en vente (%)	Q. invendus (%)
Toutes halles à marée	238	0,0	0,0%	298	0,0	0,0%	25%	
ST JEAN DE LUZ	93			111			19%	
LES SABLES D'OLONNE	60			101			69%	
LE GRAU DU ROI	38			23			-39%	
LA TURBALLE	10			28			180%	
LORIENT	22			13			-41%	
LE GUILVINEC	6			10			74%	
PORT LA NOUVELLE	9			5			-36%	
DOUARNENEZ				6				
SETE	0,2			0,2			45%	
ARCACHON	0,4			0,2			-46%	

Source :FranceAgriMer/RIC

Détail des ventes dans les principales halles à marée

Halle à marée	2014			2015			Evolution		
	Q. vendues (T)	V. ventes (k€)	P.M. (€/kg)	Q. vendues (T)	V. ventes (k€)	P.M. (€/kg)	Q. vendues (%)	V. ventes (%)	P.M. (%)
Toutes halles à marée	1 864	4 591	2,46	734	2 462	3,35	-61%	-46%	36%
LORIENT	163	541	3,33	130	488	3,75	-20%	-10%	13%
ROSCOFF	1 110	2 345	2,11	148	443	2,99	-87%	-81%	42%
LE GUILVINEC	101	232	2,31	101	274	2,72	0%	18%	18%
LE CROISIC	99	345	3,48	59	272	4,63	-41%	-21%	33%
BREST	121	321	2,66	87	251	2,89	-28%	-22%	9%
OLERON	37	115	3,08	35	119	3,44	-7%	4%	11%
CONCARNEAU	45	143	3,16	22	99	4,52	-52%	-31%	43%
NOIRMOUTIER	36	88	2,45	28	87	3,11	-23%	-2%	27%
GRANVILLE	29	76	2,65	23	71	3,06	-20%	-7%	16%
QUIBERON	16	46	2,95	21	65	3,14	31%	40%	7%
LES SABLES D'OLONNE	9	47	4,95	10	53	5,56	1%	13%	12%
SAINT QUAY PORTRIEUX	32	111	3,46	11	47	4,29	-66%	-58%	24%
BOULOGNE/MER	9	24	2,67	12	35	2,88	36%	46%	8%
LA TURBALLE	10	33	3,42	9	34	3,72	-2%	6%	9%
CHERBOURG	18	38	2,14	12	32	2,58	-30%	-16%	20%

Evolution mensuelle des quantités mises en vente et des prix moyens sous toutes les halles à marée en 2014 et 2015

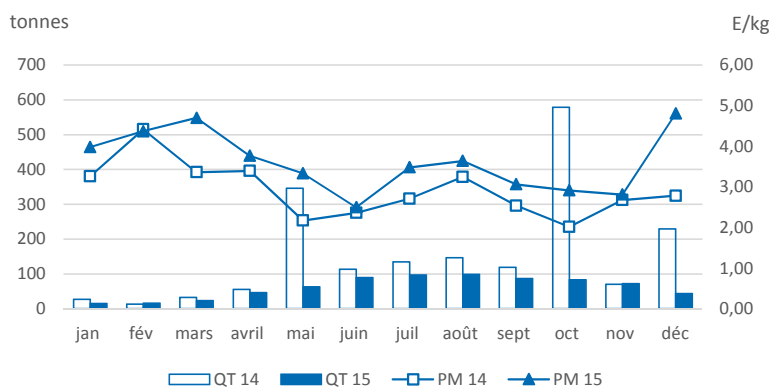

Quantités mises en vente et invendus dans les principales halles à marée

Halle à marée	2014			2015			Evolution	
	Q. mises en vente (T)	Q. invendus (T)	Taux invendus	Q. mises en vente (T)	Q. invendus (T)	Taux invendus	Q. mises en vente (%)	Q. invendus (%)
Toutes halles à marée	1 865	1,0	0,1%	734	0,1	0,0%	-61%	-94%
LORIENT	163			130			-20%	
ROSCOFF	1 110			148			-87%	
LE GUILVINEC	101			101			0%	
LE CROISIC	100	0,7	0,7%	59			-41%	
BREST	121			87			-28%	
OLERON	37			35			-7%	
CONCARNEAU	45	0,1	0,2%	22			-52%	
NOIRMOUTIER	36			28			-23%	
GRANVILLE	29	0,1	0,2%	23			-20%	
QUIBERON	16			21			31%	
LES SABLES D'OLONNE	9			10			1%	
SAINT QUAY PORTRIEUX	32			11			-66%	
BOULOGNE/MER	9			12			36%	
LA TURBALLE	10			9			-2%	
CHERBOURG	18			12			-30%	

Source :FranceAgriMer/RIC

Détail des ventes dans les principales halles à marée

Halle à marée	2014			2015			Evolution		
	Q. vendues (T)	V. ventes (k€)	P.M. (€/kg)	Q. vendues (T)	V. ventes (k€)	P.M. (€/kg)	Q. vendues (%)	V. ventes (%)	P.M. (%)
Toutes halles à marée	530	7 538	14,23	549	8 217	14,97	4%	9%	5%
ROSCOFF	60	942	15,69	74	1 195	16,18	23%	27%	3%
LE GUILVINEC	38	594	15,83	47	789	16,68	26%	33%	5%
PORT EN BESSIN	49	578	11,86	48	580	12,19	-2%	0%	3%
BREST	23	338	14,93	32	506	15,66	43%	50%	5%
BOULOGNE/MER	29	335	11,41	30	372	12,21	4%	11%	7%
DUNKERQUE	37	369	10,09	31	352	11,33	-15%	-5%	12%
SAINT QUAY PORTRIEUX	20	289	14,68	22	342	15,31	13%	18%	4%
FECAMP	30	351	11,74	27	340	12,80	-11%	-3%	9%
CHERBOURG	22	305	13,86	25	328	13,15	13%	8%	-5%
ERQUY	26	376	14,56	22	316	14,59	-16%	-16%	0%
NOIRMOUTIER	15	223	15,35	18	298	16,66	23%	34%	9%
LES SABLES D'OLONNE	19	320	16,62	17	292	17,50	-13%	-9%	5%
ARCACHON	24	352	14,90	16	262	16,09	-31%	-25%	8%
OLERON	13	219	17,41	13	252	19,28	4%	15%	11%
SAINT GUENOLE	20	243	12,26	17	239	14,09	-14%	-2%	15%

**Evolution mensuelle
des quantités mises en vente
et des prix moyens
sous toutes les halles à marée
en 2014 et 2015**

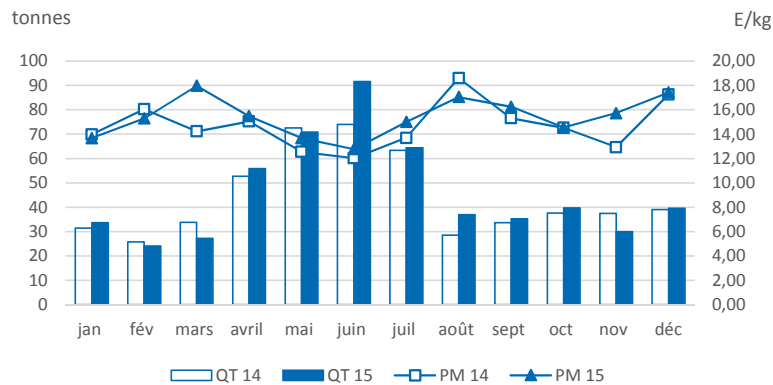

Quantités mises en vente et invendus dans les principales halles à marée

Halle à marée	2014			2015			Evolution	
	Q. mises en vente (T)	Q. invendus (T)	Taux invendus	Q. mises en vente (T)	Q. invendus (T)	Taux invendus	Q. mises en vente (%)	Q. invendus (%)
Toutes halles à marée	530	0,2	0,0%	549	0,1	0,0%	4%	-34%
ROSCOFF	60			74			23%	
LE GUILVINEC	38			47			26%	
PORT EN BESSIN	49	0,1	0,2%	48	0,1	0,2%	-2%	-20%
BREST	23			32			43%	
BOULOGNE/MER	29			30			4%	
DUNKERQUE	37			31			-15%	
SAINT QUAY PORTRIEUX	20			22			13%	
FECAMP	30			27			-11%	
CHERBOURG	22			25			13%	
ERQUY	26			22			-16%	
NOIRMOUTIER	15			18			23%	
LES SABLES D'OLONNE	19			17			-13%	
ARCACHON	24			16			-31%	
OLERON	13			13			4%	
SAINT GUENOLE	20			17			-14%	

Source :FranceAgriMer/RIC

REPARTITION DES QUANTITES VENDUES PAR FLOTILLE ET PAR ESPECES (en tonnes)

Flotille	Anchois	Bar	Baudroie	Buccin	Calmars	Cardines	Coquille st jacques	Dorade grise
TOTAL	4 623	2 972	13 443	4 533	4 871	2 897	14 625	2 115
Chalutiers exclusifs	2 184	926	10 677	1	3 605	2 790	218	1 445
Chalutiers non exclusifs	10	130	169	340	549	57	9 460	255
Senneurs	2 051	194	43		548	8		164
Dragueurs		81	101	995	11		4 795	30
Tamiseurs		65					1	11
Fileyeurs		597	1 726	44	9	5		102
Fileyeurs caseyeurs		88	137	910	4		1	25
Fileyeurs metiers de l'hameçon		242	110		1			30
Caseyeurs		3		1 856			17	
Caseyeurs metiers de l'hameçon		104	1	177				11
Metiers de l'hameçon		458	31		2			36
Divers metiers cotiers		6					34	2
Indéterminés		17	144	165	13	12	97	3
Méditerranée	379	60	303	45	130	24		

Flotille	Dorade royale	Eglefin	Germon	Langoustine	Lieu jaune	Lieu noir	Maquereau	Merlan
TOTAL	943	4 897	2 369	3 666	1 904	5 997	7 242	9 755
Chalutiers exclusifs	78	4 682	2 225	3 432	692	5 991	4 922	8 125
Chalutiers non exclusifs	77	42		223	58		836	398
Senneurs	65	107	132		15		821	537
Dragueurs	19				39		19	18
Tamiseurs	11				3		2	1
Fileyeurs	189	4	8		559	3	61	182
Fileyeurs caseyeurs	31			2	135	1	36	47
Fileyeurs metiers de l'hameçon	46		2		138		59	59
Caseyeurs				5			1	5
Caseyeurs metiers de l'hameçon	5				60		9	124
Metiers de l'hameçon	4	12	3		201	1	35	206
Divers metiers cotiers	2				1			
Indéterminés	10	48			2		13	52
Méditerranée	406			4			428	

Flotille	Merlu	Morue (cabillaud)	Rougets barbets	Saint pierre	Sardine	Seiches	Sole	Turbot
TOTAL	18 390	3 131	2 425	1 524	13 736	9 620	4 992	549
Chalutiers exclusifs	7 805	2 480	1 140	1 400	5 141	5 529	855	139
Chalutiers non exclusifs	202	83	351	40	313	2 325	451	108
Senneurs	284	136	466	40	8 137	389	19	3
Dragueurs	5	5	30	3		255	73	24
Tamiseurs	13		1			151	16	
Fileyeurs	8 788	230	46	18		312	2 983	208
Fileyeurs caseyeurs	26	158	39	1	1	333	370	35
Fileyeurs metiers de l'hameçon	222	8	15	1		106	132	19
Caseyeurs	3					34		
Caseyeurs metiers de l'hameçon	73	2	1			34	2	2
Metiers de l'hameçon	190	16	1	3		3	2	3
Divers metiers cotiers			1			23		
Indéterminés	29	12	17	8		37	15	2
Méditerranée	751		318	9	143	88	72	7

Répartition des navires selon l'enquête IFREMER SIH 2014 (hors méditerranée)

Les navires méditerranéens sont regroupés en fin de tableaux

Source : FranceAgriMer/RIC

REPARTITION DE LA VALEUR DES VENTES PAR FLOTILLE ET PAR ESPECES (en milliers d'euros)

Flotille	Anchois	Bar	Baudroie	Buccin	Calmars	Cardines	Coquille st jacques	Dorade grise
TOTAL	8 886	39 016	71 110	7 642	31 557	9 444	43 277	7 169
Chalutiers exclusifs	4 785	9 397	55 206	2	22 137	9 115	678	4 202
Chalutiers non exclusifs	8	1 840	916	604	3 513	134	28 745	1 029
Senneurs	3 655	2 656	239		3 893	22		510
Dragueurs		1 402	591	1 170	71		13 407	213
Tamiseurs		1 204	1				5	95
Fileyeurs		5 769	9 503	76	85	19		439
Fileyeurs caseyeurs		1 200	765	1 707	31	1	4	115
Fileyeurs metiers de l'hameçon		3 829	640		5	1	2	176
Caseyeurs		51		3 286			39	2
Caseyeurs metiers de l'hameçon		1 854	6	346	1			93
Metiers de l'hameçon		8 376	187		23			270
Divers metiers cotiers		91					78	9
Indéterminés		255	778	292	68	35	318	15
Méditerranée	438	1 093	2 276	159	1 731	118	2	

Flotille	Dorade royale	Eglefin	Germon	Langoustine	Lieu jaune	Lieu noir	Maquereau	Merlan
TOTAL	8 716	10 389	7 415	40 077	10 094	10 035	9 031	17 183
Chalutiers exclusifs	807	9 959	6 999	37 493	3 157	10 019	5 481	13 280
Chalutiers non exclusifs	1 048	82		2 339	281		1 212	751
Senneurs	638	197	365		80		1 065	900
Dragueurs	254	1			226		43	62
Tamiseurs	178				18		3	3
Fileyeurs	1 799	11	24		2 763	7	143	444
Fileyeurs caseyeurs	419	1		37	776	3	83	131
Fileyeurs metiers de l'hameçon	610		13		936	1	146	219
Caseyeurs				101	2		3	22
Caseyeurs metiers de l'hameçon	74				464		22	469
Metiers de l'hameçon	61	33	15		1 371	3	84	801
Divers metiers cotiers	28				7			1
Indéterminés	144	105			14		34	102
Méditerranée	2 657			107			712	

Flotille	Merlu	Morue (cabillaud)	Rougets barbets	Saint pierre	Sardine	Seiches	Sole	Turbot
TOTAL	52 134	11 015	11 473	16 335	11 647	28 479	58 832	8 217
Chalutiers exclusifs	17 443	8 754	4 148	14 808	4 259	15 648	10 826	2 206
Chalutiers non exclusifs	589	315	1 320	421	326	7 000	5 783	1 339
Senneurs	880	442	2 621	499	6 856	1 386	199	54
Dragueurs	22	22	263	41		608	782	315
Tamiseurs	60	2	22			383	295	2
Fileyeurs	25 789	798	619	225		1 173	33 704	3 205
Fileyeurs caseyeurs	117	497	521	11		830	3 996	495
Fileyeurs metiers de l'hameçon	946	44	179	20		286	1 586	326
Caseyeurs	14	2	2			76	5	
Caseyeurs metiers de l'hameçon	406	14	8	7		77	34	27
Metiers de l'hameçon	989	74	11	51		14	34	48
Divers metiers cotiers			10			64	3	
Indéterminés	99	50	76	94		94	192	30
Méditerranée	4 780		1 672	157	205	840	1 393	169

Répartition des navires selon l'enquête IFREMER SIH 2014 (hors méditerranée)

Les navires méditerranéens sont regroupés en fin de tableaux

Source : FranceAgriMer/RIC

ÉVOLUTION DES VENTES DE PRODUITS DE LA MER DÉCLARÉES EN HALLE A MARÉE DE 2006 A 2015

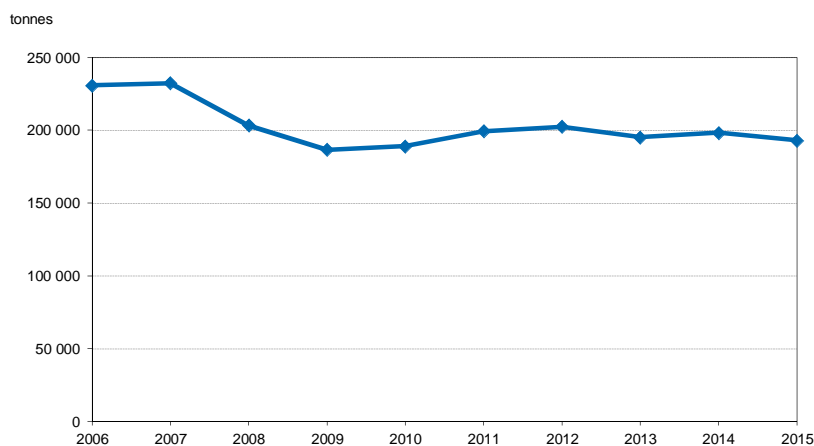

	2006	2007	2008	2009	2010	2011	2012	2013	2014	2015
Quantité vendue (T)	230 930	232 381	203 496	186 768	189 171	199 501	202 633	195 311	198 432	193 053
Evolution (%)	0,8%	0,6%	-12,4%	-8,2%	1,3%	5,5%	1,6%	-3,6%	1,6%	-2,7%

ÉVOLUTION DU PRIX MOYEN DES PRODUITS DE LA MER EN HALLE A MARÉE DE 2006 A 2015 (en euros 2015)

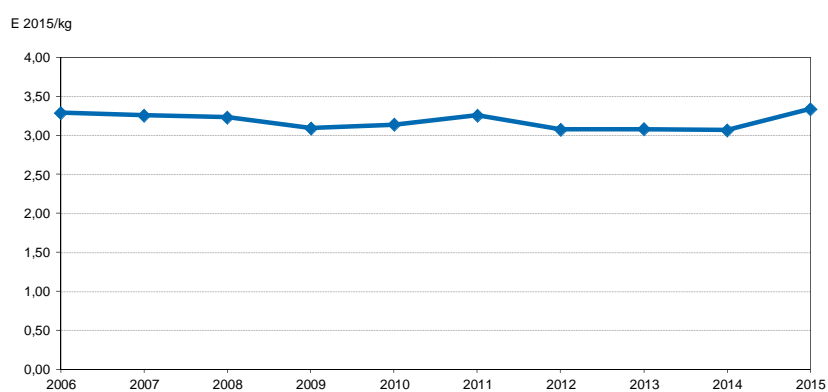

	2006	2007	2008	2009	2010	2011	2012	2013	2014	2015
Prix moyen	3,29	3,26	3,23	3,09	3,14	3,26	3,08	3,08	3,07	3,34
Evolution (%)	0,9%	-1,0%	-0,8%	-4,3%	1,6%	3,8%	-5,6%	0,1%	-0,4%	8,8%

Source : FranceAgriMer/RIC

ÉVOLUTION DES VENTES DE POISSON DÉCLARÉES EN HALLE A MARÉE DE 2006 A 2015

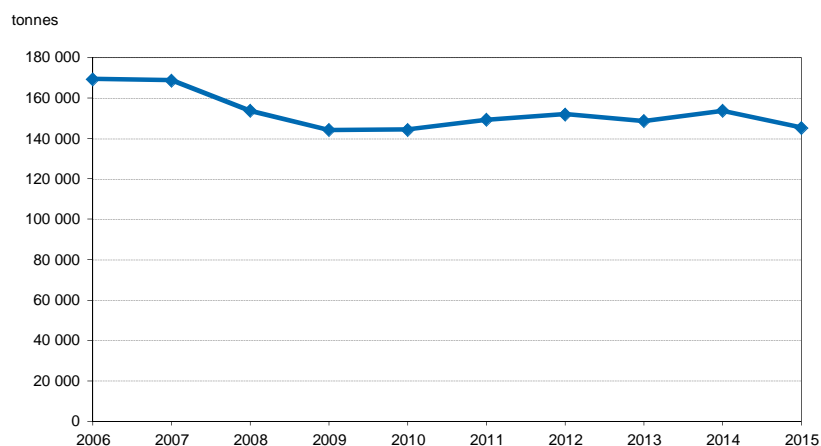

	2006	2007	2008	2009	2010	2011	2012	2013	2014	2015
Quantité vendue (T)	169 462	168 802	153 768	144 220	144 318	149 272	152 031	148 745	153 694	145 283
Evolution (%)	0,1%	-0,4%	-8,9%	-6,2%	0,1%	3,4%	1,8%	-2,2%	3,3%	-5,5%

ÉVOLUTION DU PRIX MOYEN DES POISSONS EN HALLE A MARÉE DE 2006 A 2015 (en euros 2015)

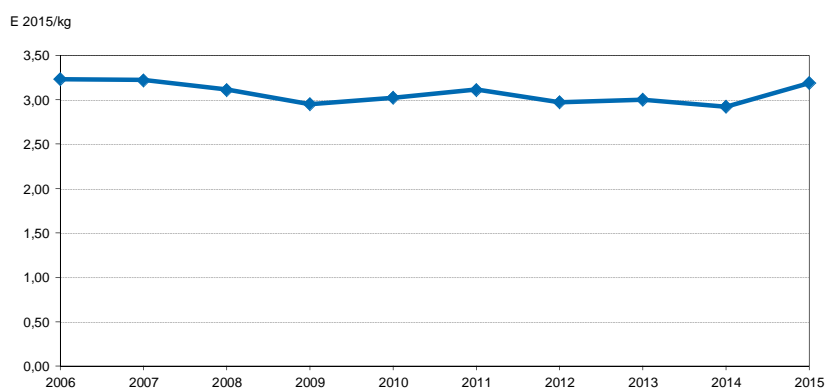

	2006	2007	2008	2009	2010	2011	2012	2013	2014	2015
Prix moyen	3,23	3,22	3,11	2,95	3,02	3,11	2,97	3,00	2,92	3,19
Evolution (%)	0,1%	-0,4%	-3,3%	-5,2%	2,4%	3,0%	-4,6%	1,0%	-2,7%	9,2%

Source : FranceAgriMer/RIC

ÉVOLUTION DES VENTES DE CRUSTACÉS, COQUILLAGES ET CÉPHALOPODES DÉCLARÉES EN HALLE A MARÉE DE 2006 A 2015

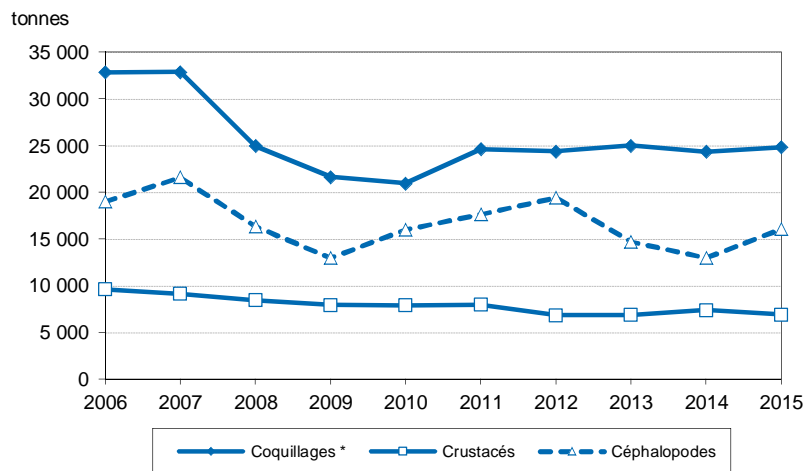

Quantité vendue (T)	2006	2007	2008	2009	2010	2011	2012	2013	2014	2015
Coquillages *	32 843	32 862	24 962	21 638	20 967	24 609	24 367	24 988	24 344	24 813
Crustacés	9 600	9 133	8 442	7 922	7 902	7 975	6 835	6 864	7 383	6 898
Céphalopodes	19 026	21 584	16 325	12 988	15 984	17 645	14 715	14 715	13 011	16 059

ÉVOLUTION DU PRIX MOYEN DES CRUSTACÉS, COQUILLAGES ET CÉPHALOPODES EN HALLE A MARÉE DE 2006 A 2015 (en euros 2015)

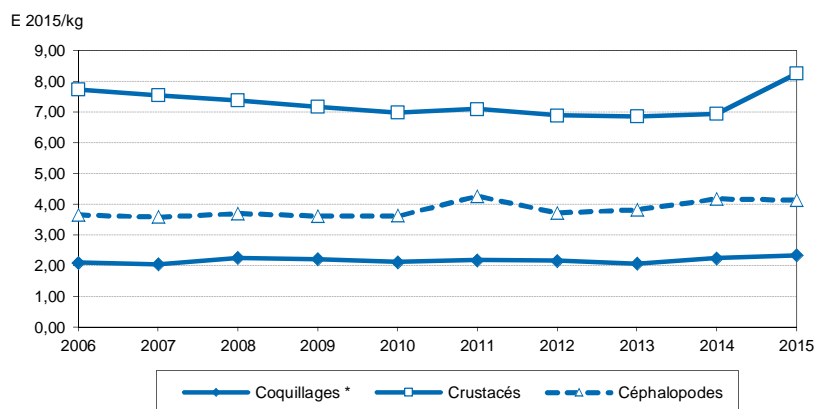

	2006	2007	2008	2009	2010	2011	2012	2013	2014	2015
Coquillages *	2,09	2,04	2,25	2,21	2,11	2,17	2,16	2,06	2,24	2,33
Crustacés	7,73	7,54	7,38	7,17	6,98	7,09	6,89	6,86	6,93	8,25
Céphalopodes	3,65	3,58	3,69	3,60	3,62	4,26	3,71	3,82	4,17	4,13

* y compris invertébrés aquatiques

Source : FranceAgriMer/RIC

ÉVOLUTION ANNUELLE DES QUANTITÉS VENDUES ET DU PRIX MOYEN (en euros constants) PRINCIPALES ESPÈCES

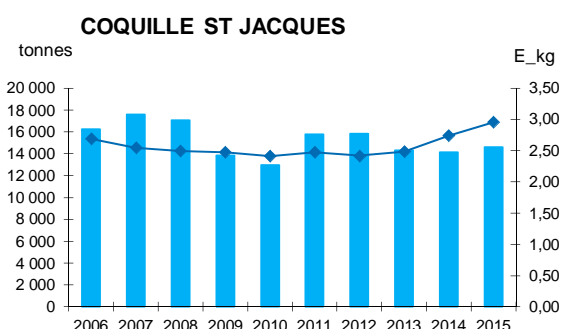
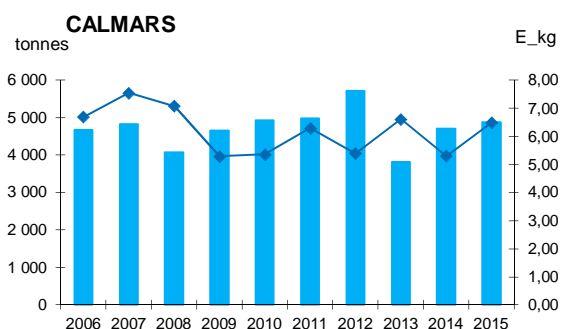
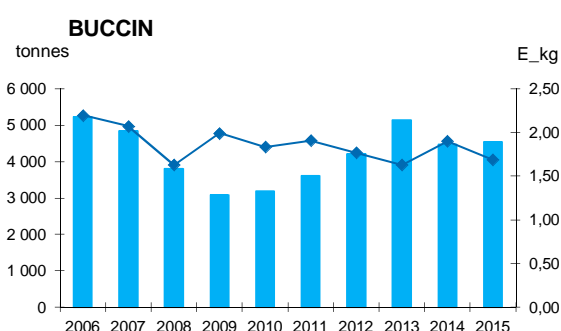
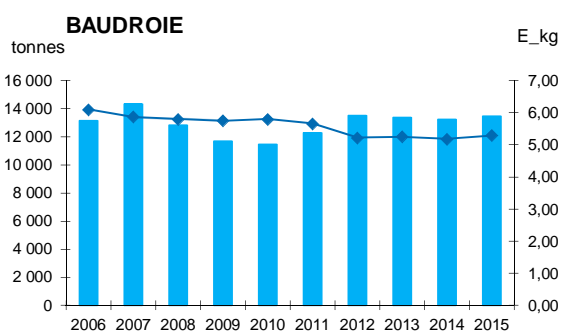
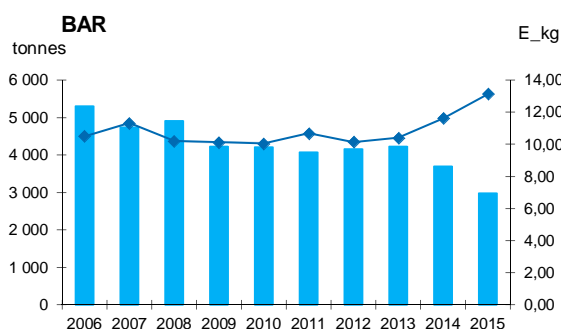
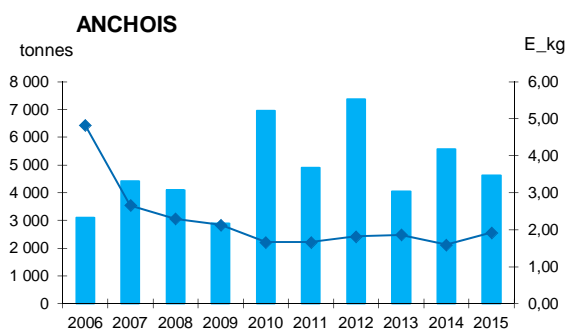

Quantités vendues (T)	2006	2007	2008	2009	2010	2011	2012	2013	2014	2015
ANCHOIS	3 089	4 413	4 089	2 899	6 952	4 907	7 369	4 047	5 574	4 623
BAR	5 305	4 728	4 905	4 220	4 208	4 076	4 150	4 231	3 694	2 972
BAUDROIE	13 117	14 292	12 830	11 671	11 445	12 271	13 487	13 353	13 227	13 443
BUCCIN	5 219	4 835	3 796	3 079	3 186	3 599	4 208	5 129	4 474	4 533
CALMARS	4 674	4 818	4 068	4 655	4 927	4 981	5 706	3 808	4 705	4 871
COQUILLE ST JACQUES	16 237	17 595	17 078	13 862	12 962	15 787	15 809	14 323	14 147	14 624

P.M. (Euros 2015 / kg)	2006	2007	2008	2009	2010	2011	2012	2013	2014	2015
ANCHOIS	4,82	2,66	2,30	2,13	1,66	1,66	1,82	1,86	1,60	1,92
BAR	10,51	11,33	10,19	10,12	10,04	10,67	10,15	10,40	11,61	13,13
BAUDROIE	6,10	5,87	5,80	5,75	5,80	5,66	5,22	5,26	5,18	5,29
BUCCIN	2,20	2,07	1,63	1,99	1,84	1,91	1,77	1,63	1,90	1,69
CALMARS	6,68	7,54	7,07	5,28	5,35	6,29	5,39	6,61	5,29	6,48
COQUILLE ST JACQUES	2,69	2,55	2,50	2,48	2,42	2,48	2,42	2,49	2,74	2,96

Source : FranceAgriMer/RIC

ÉVOLUTION ANNUELLE DES QUANTITÉS VENDUES ET DU PRIX MOYEN (en euros constants) PRINCIPALES ESPÈCES

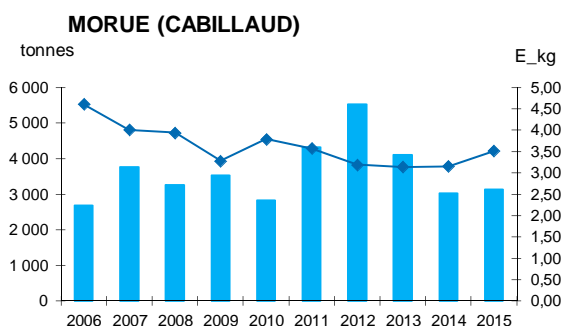
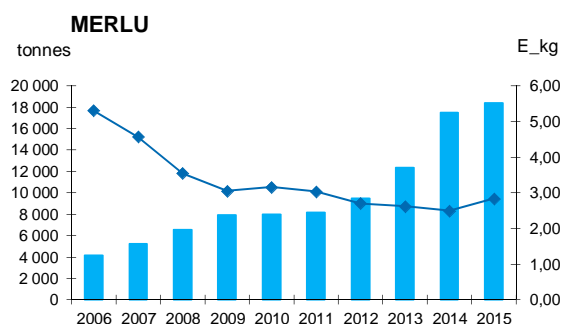
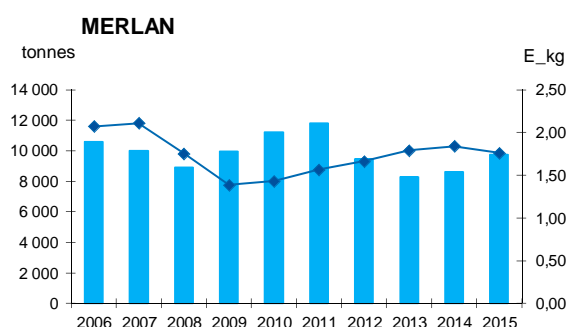
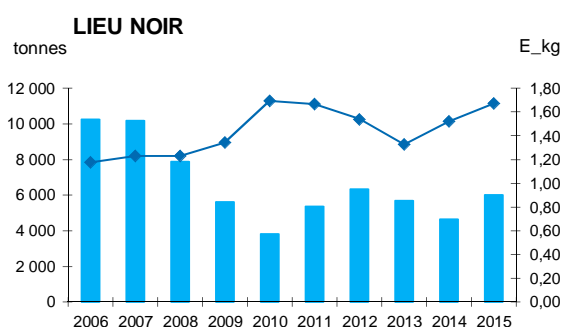
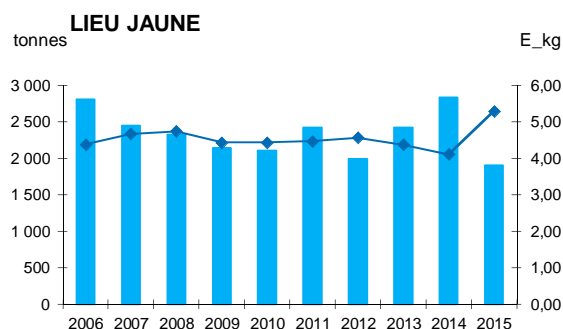
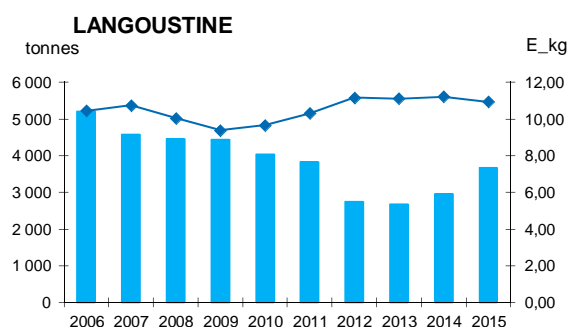

Quantités vendues (T)	2006	2007	2008	2009	2010	2011	2012	2013	2014	2015
LANGOUSTINE	5 203	4 582	4 459	4 437	4 026	3 830	2 743	2 679	2 952	3 666
LIEU JAUNE	2 813	2 453	2 330	2 140	2 111	2 420	1 998	2 424	2 838	1 904
LIEU NOIR	10 250	10 165	7 862	5 632	3 809	5 362	6 347	5 693	4 633	5 997
MERLAN	10 590	9 996	8 917	9 955	11 216	11 814	9 467	8 277	8 600	9 755
MERLU	4 151	5 230	6 533	7 939	7 975	8 156	9 479	12 349	17 507	18 390
MORUE (CABILAUD)	2 693	3 756	3 259	3 529	2 838	4 317	5 529	4 101	3 031	3 131

P.M. (Euros 2015 / kg)	2006	2007	2008	2009	2010	2011	2012	2013	2014	2015
LANGOUSTINE	10,45	10,75	10,05	9,38	9,66	10,30	11,15	11,10	11,22	10,93
LIEU JAUNE	4,39	4,68	4,74	4,44	4,44	4,48	4,57	4,38	4,11	5,30
LIEU NOIR	1,18	1,23	1,23	1,35	1,69	1,67	1,54	1,33	1,52	1,67
MERLAN	2,07	2,11	1,75	1,39	1,43	1,57	1,66	1,79	1,84	1,76
MERLU	5,31	4,57	3,55	3,06	3,16	3,03	2,70	2,62	2,50	2,83
MORUE (CABILAUD)	4,61	4,01	3,94	3,28	3,80	3,58	3,19	3,14	3,15	3,52

Source : FranceAgriMer/RIC

ÉVOLUTION ANNUELLE DES QUANTITÉS VENDUES ET DU PRIX MOYEN (en euros constants) PRINCIPALES ESPÈCES

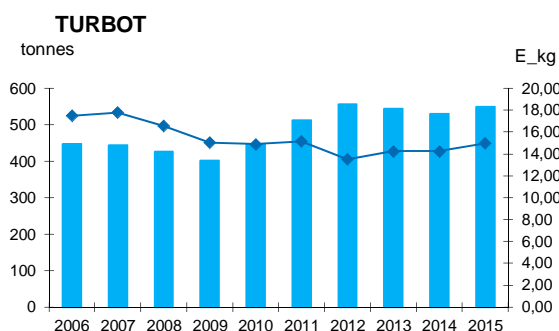
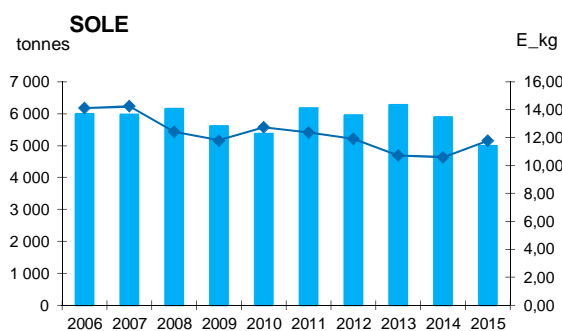
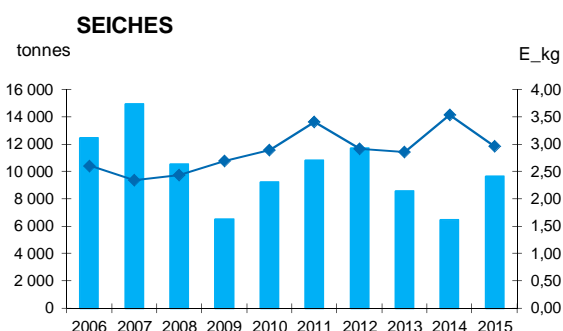
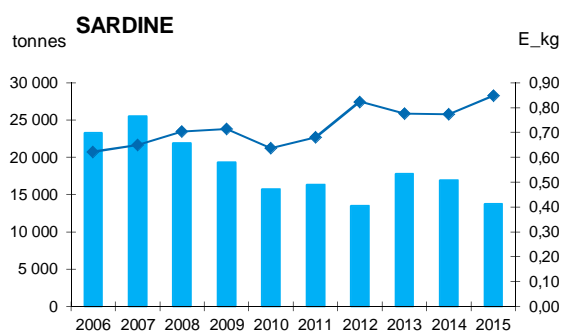
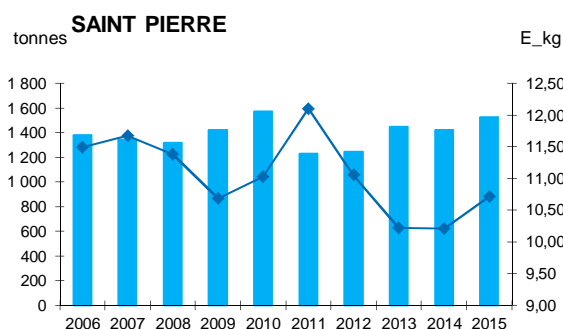
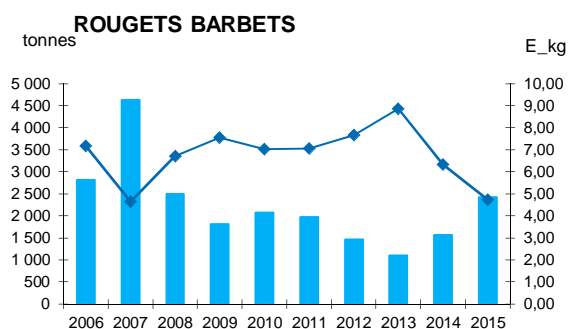

Quantités vendues (T)	2006	2007	2008	2009	2010	2011	2012	2013	2014	2015
ROUGETS BARBETS	2 809	4 631	2 502	1 814	2 078	1 968	1 461	1 095	1 568	2 425
SAINT PIERRE	1 383	1 345	1 320	1 424	1 576	1 230	1 245	1 447	1 422	1 524
SARDINE	23 315	25 524	21 941	19 338	15 692	16 340	13 505	17 752	16 942	13 736
SEICHES	12 456	14 924	10 542	6 477	9 191	10 789	11 707	8 577	6 431	9 620
SOLE	6 002	5 979	6 163	5 616	5 363	6 173	5 961	6 270	5 903	4 992
TURBOT	447	444	426	401	445	512	557	544	530	549

P.M. (Euros 2015 / kg)	2006	2007	2008	2009	2010	2011	2012	2013	2014	2015
ROUGETS BARBETS	7,18	4,64	6,71	7,55	7,03	7,05	7,67	8,86	6,32	4,73
SAINT PIERRE	11,49	11,67	11,38	10,69	11,03	12,10	11,06	10,22	10,21	10,72
SARDINE	0,62	0,65	0,70	0,71	0,64	0,68	0,82	0,78	0,77	0,85
SEICHES	2,60	2,34	2,43	2,69	2,88	3,41	2,91	2,85	3,54	2,96
SOLE	14,10	14,24	12,42	11,80	12,75	12,37	11,91	10,74	10,60	11,79
TURBOT	17,47	17,78	16,55	15,01	14,88	15,13	13,52	14,24	14,24	14,97

Source : FranceAgriMer/RIC

VENTES ANNUELLES DECLAREES EN HALLES A MAREE - 2014/2015

Halles à marée	2014			2015			Evolution		
	Quantité vendue (T)	Valeur (1000E)	P.M. (E/kg)	Quantité vendue (T)	Valeur (1000E)	P.M. (E/kg)	Quantité (%)	Valeur (%)	P.M. (%)
CUMUL	198 432	608 629	3,07	193 053	644 368	3,34	-3%	6%	9%
AGDE	1 514	5 688	3,76	1 232	5 309	4,31	-19%	-7%	15%
ARCACHON	2 040	13 436	6,59	2 253	15 117	6,71	10%	13%	2%
AUDIERNE	1 151	6 884	5,98	925	6 030	6,52	-20%	-12%	9%
BOULOGNE/MER	20 884	42 192	2,02	20 716	42 638	2,06	-1%	1%	2%
BREST	1 438	6 797	4,73	1 497	7 397	4,94	4%	9%	5%
CANCALE	136	457	3,35	168	410	2,45	23%	-10%	-27%
CHERBOURG	5 248	13 202	2,52	5 757	14 757	2,56	10%	12%	2%
CONCARNEAU	5 404	20 774	3,84	4 296	19 874	4,63	-21%	-4%	20%
DIEPPE	3 160	9 144	2,89	2 173	7 353	3,38	-31%	-20%	17%
DOUARNENEZ	4 650	4 294	0,92	2 562	2 844	1,11	-45%	-34%	20%
DUNKERQUE	1 153	6 448	5,59	869	6 111	7,03	-25%	-5%	26%
ERQUY	12 474	31 553	2,53	11 331	31 908	2,82	-9%	1%	11%
FECAMP	3 130	8 111	2,59	3 759	9 814	2,61	20%	21%	1%
GRANDCAMP	1 669	3 557	2,13	2 240	6 358	2,84	34%	79%	33%
GRANVILLE	6 537	14 305	2,19	7 438	14 537	1,95	14%	2%	-11%
ILE D YEU	973	6 582	6,77	820	5 802	7,08	-16%	-12%	5%
LA ROCHELLE	2 080	9 587	4,61	1 946	9 549	4,91	-6%	0%	7%
LA TURBALLE	8 584	20 251	2,36	9 404	24 317	2,59	10%	20%	10%
LE CROISIC	1 759	11 728	6,67	1 982	13 653	6,89	13%	16%	3%
LE GRAU DU ROI	2 992	13 429	4,49	2 315	11 507	4,97	-23%	-14%	11%
LE GUILVINEC	17 451	64 109	3,67	18 153	71 883	3,96	4%	12%	8%
LES SABLES D'OLONNE	8 150	37 886	4,65	8 255	41 607	5,04	1%	10%	8%
LOCTUDY	2 863	10 677	3,73	3 366	13 042	3,87	18%	22%	4%
LORIENT	18 947	56 839	3,00	18 746	63 274	3,38	-1%	11%	13%
NOIRMOUTIER	1 865	12 067	6,47	1 859	12 403	6,67	0%	3%	3%
OLERON	5 061	26 111	5,16	5 482	29 257	5,34	8%	12%	3%
PORT DE BOUC	574	884	1,54	-	-	-	-	-	-
PORT EN BESSIN	8 554	21 611	2,53	7 603	20 962	2,76	-11%	-3%	9%
PORT LA NOUVELLE	1 676	5 335	3,18	1 301	4 738	3,64	-22%	-11%	14%
QUIBERON	1 055	4 238	4,02	1 181	5 076	4,30	12%	20%	7%
ROSCOFF	6 206	21 272	3,43	5 076	19 888	3,92	-18%	-7%	14%
ROYAN	964	7 950	8,25	886	8 210	9,26	-8%	3%	12%
SAINT GILLES	3 377	6 297	1,86	3 314	7 035	2,12	-2%	12%	14%
SAINT GUENOLE	9 678	18 999	1,96	9 321	19 043	2,04	-4%	0%	4%
SAINT MALO	1 006	2 656	2,64	834	2 239	2,69	-17%	-16%	2%
SAINT QUAY PORTRIEUX	10 482	24 371	2,33	11 767	28 116	2,39	12%	15%	3%
SETE	2 818	10 810	3,84	2 043	9 540	4,67	-28%	-12%	22%
ST JEAN DE LUZ	10 728	28 097	2,62	10 184	32 771	3,22	-5%	17%	23%

Source : FranceAgriMer/RIC

Répartition des quantités vendues par DEPARTEMENT en 2014/2015

Départements	2014			2015		
	Quantité vendue (T)	Valeur (kE)	P.M. (E/kg)	Quantité vendue (T)	Valeur (kE)	P.M. (E/kg)
TOTAL	198 432	608 629	3,07	193 053	644 368	3,34
Pas-de-Calais	22 038	48 640	2,21	21 584	48 748	2,26
Seine maritime	6 290	17 255	2,74	5 933	17 167	2,89
Calvados	10 224	25 168	2,46	9 844	27 320	2,78
Manche	11 785	27 507	2,33	13 195	29 294	2,22
Ille et Vilaine	1 142	3 113	2,73	1 001	2 650	2,65
Côtes d'Armor	22 955	55 924	2,44	23 098	60 024	2,60
Finistère	48 841	153 806	3,15	45 196	160 001	3,54
Morbihan	20 002	61 078	3,05	19 927	68 350	3,43
Loire Atlantique	10 342	31 980	3,09	11 386	37 971	3,33
Vendée	14 365	62 832	4,37	14 248	66 847	4,69
Charente maritime	8 105	43 647	5,39	8 314	47 016	5,65
Gironde	2 040	13 436	6,59	2 253	15 117	6,71
Pyrénées Atlantique	10 728	28 097	2,62	10 184	32 771	3,22
Aude	1 676	5 335	3,18	1 301	4 738	3,64
Hérault	4 332	16 498	3,81	3 275	14 849	4,53
Gard	2 992	13 429	4,49	2 315	11 507	4,97
Bouches du Rhône	574	884	1,54	-	-	-

Répartition des quantités vendues par REGION ADMINISTRATIVE

Régions administratives	2 014			2 015		
	Quantité vendue (T)	Valeur (kE)	P.M. (E/kg)	Quantité vendue (T)	Valeur (kE)	P.M. (E/kg)
TOTAL	198 432	608 629	3,07	193 053	644 368	3,34
Nord-Pas-de-Calais-Picardie	22 038	48 640	2,21	21 584	48 748	2,26
Normandie	28 299	69 930	2,47	28 971	73 781	2,55
Bretagne	92 940	273 921	2,95	89 222	291 024	3,26
Pays de la Loire	24 707	94 812	3,84	25 634	104 817	4,09
Aquitaine-Limousin-Poitou-Charentes	20 873	85 180	4,08	20 751	94 904	4,57
Languedoc-Roussillon-Midi-Pyrénées	9 001	35 263	3,92	6 891	31 094	4,51
Provence - Alpes - Côte d'Azur	574	884	1,54	-	-	-

Répartition des quantités vendues par FACADE MARITIME

Façades maritimes	2 014			2 015		
	Quantité vendue (T)	Valeur (kE)	P.M. (E/kg)	Quantité vendue (T)	Valeur (kE)	P.M. (E/kg)
TOTAL	198 432	608 629	3,07	193 053	644 368	3,34
NORD	22 038	48 640	2,21	21 584	48 748	2,26
MANCHE	60 040	157 036	2,62	59 643	163 739	2,75
BRETAGNE SUD	61 199	186 815	3,05	58 549	201 065	3,43
ATLANTIQUE	45 580	179 992	3,95	46 385	199 721	4,31
MEDITERRANEE	9 575	36 147	3,78	6 891	31 094	4,51

Source : FranceAgriMer/RIC

AGDE - DONNEES DE VENTE SOUS HALLES A MAREE EN 2014 ET 2015

Nom espèce	2014				2015				Evolution 2014/2015		
	Q. Vendues (T)	V. Ventes (k€)	P.d.m.* (%)	P.M. (€/kg)	Q. Vendues (T)	V. Ventes (k€)	P.d.m.* (%)	P.M. (€/kg)	Q. vendues (%)	V. ventes (%)	P.M. (%)
TOTAL	1 514	5 688	100%	3,76	1 232	5 309	100%	4,31	-19%	-7%	15%
POULPES	238	800	14%	3,36	227	940	18%	4,14	-5%	18%	23%
MERLU	191	818	14%	4,28	130	816	15%	6,29	-32%	0%	47%
DORADE ROYALE	52	520	9%	10,04	50	500	9%	9,94	-3%	-4%	-1%
BAUDROIE	58	434	8%	7,43	49	389	7%	7,88	-16%	-10%	6%
CALMARS	34	392	7%	11,47	22	290	5%	13,14	-35%	-26%	15%
ROUGETS BARBETS	51	225	4%	4,44	40	226	4%	5,61	-21%	0%	26%
SOLE	11	204	4%	17,91	12	220	4%	18,49	4%	8%	3%
BAR	10	196	3%	20,48	10	215	4%	20,69	9%	10%	1%
ANCHOIS	167	278	5%	1,66	162	189	4%	1,17	-3%	-32%	-30%
GRONDIN ROUGE	92	143	3%	1,55	81	148	3%	1,82	-12%	3%	18%
MUREX	16	149	3%	9,30	14	142	3%	10,30	-14%	-5%	11%
CAPELAN	84	118	2%	1,40	58	142	3%	2,45	-31%	20%	75%
AUTRES ESPECES	510	1 413	25%	2,77	376	1 093	21%	2,90	-26%	-23%	5%

ARCAÇON - DONNEES DE VENTE SOUS HALLES A MAREE EN 2014 ET 2015

Nom espèce	2014				2015				Evolution 2014/2015		
	Q. Vendues (T)	V. Ventes (k€)	P.d.m.* (%)	P.M. (€/kg)	Q. Vendues (T)	V. Ventes (k€)	P.d.m.* (%)	P.M. (€/kg)	Q. vendues (%)	V. ventes (%)	P.M. (%)
TOTAL	2 040	13 436	100%	6,59	2 253	15 117	100%	6,71	10%	13%	2%
SOLE	486	5 265	39%	10,84	461	5 546	37%	12,03	-5%	5%	11%
BAR	270	2 200	16%	8,15	177	1 753	12%	9,92	-35%	-20%	22%
SEICHES	269	1 163	9%	4,32	308	1 158	8%	3,76	14%	0%	-13%
CETEAU	138	547	4%	3,97	197	1 011	7%	5,14	43%	85%	29%
CALMARS	47	346	3%	7,38	116	814	5%	7,03	147%	135%	-5%
BAUDROIE	86	424	3%	4,95	124	619	4%	5,00	44%	46%	1%
DORADE ROYALE	81	653	5%	8,09	61	603	4%	9,86	-24%	-8%	22%
MERLU	132	382	3%	2,91	133	465	3%	3,51	1%	22%	21%
MAIGRE	43	293	2%	6,74	40	321	2%	8,09	-9%	10%	20%
SOLE-POLE	42	256	2%	6,17	42	309	2%	7,38	1%	21%	20%
MARBRE COMMUN	20	147	1%	7,48	36	285	2%	7,84	85%	93%	5%
ROUGETS BARBETS	26	202	2%	7,80	47	275	2%	5,88	81%	36%	-25%
AUTRES ESPECES	403	1 558	12%	3,87	513	1 958	13%	3,82	27%	26%	-1%

AUDIERNE - DONNEES DE VENTE SOUS HALLES A MAREE EN 2014 ET 2015

Nom espèce	2014				2015				Evolution 2014/2015		
	Q. Vendues (T)	V. Ventes (k€)	P.d.m.* (%)	P.M. (€/kg)	Q. Vendues (T)	V. Ventes (k€)	P.d.m.* (%)	P.M. (€/kg)	Q. vendues (%)	V. ventes (%)	P.M. (%)
TOTAL	1 151	6 884	100%	5,98	925	6 030	100%	6,52	-20%	-12%	9%
BAR	129	2 036	30%	15,78	92	1 637	27%	17,88	-29%	-20%	13%
LIEU JAUNE	431	1 869	27%	4,34	260	1 448	24%	5,58	-40%	-23%	29%
BAUDROIE	181	831	12%	4,60	143	743	12%	5,20	-21%	-11%	13%
DORADE ROSE	25	432	6%	17,17	15	268	4%	17,90	-40%	-38%	4%
RAIE DOUCE	51	172	3%	3,38	70	227	4%	3,25	37%	32%	-4%
TURBOT	10	181	3%	17,98	11	198	3%	18,35	7%	10%	2%
SOLE	12	172	3%	14,62	13	167	3%	13,11	8%	-3%	-10%
MORUE (CABILAUD)	13	62	1%	4,85	27	139	2%	5,12	113%	124%	5%
ROUGETS BARBETS	3	52	1%	17,57	8	116	2%	14,68	169%	125%	-16%
BARBUE	8	97	1%	12,80	9	110	2%	12,63	15%	14%	-1%
DORADE GRISE	18	94	1%	5,28	20	103	2%	5,16	12%	9%	-2%
MERLAN	23	66	1%	2,85	31	96	2%	3,12	32%	45%	10%
AUTRES ESPECES	249	821	12%	3,30	228	778	13%	3,41	-8%	-5%	3%

Source : FranceAgriMer/RIC

* part de maché en valeur

BOULOGNE/MER - DONNEES DE VENTE SOUS HALLES A MAREE EN 2014 ET 2015

Nom espèce	2014				2015				Evolution 2014/2015		
	Q. Vendues (T)	V. Ventes (k€)	P.d.m.* (%)	P.M. (€/kg)	Q. Vendues (T)	V. Ventes (k€)	P.d.m.* (%)	P.M. (€/kg)	Q. vendues (%)	V. ventes (%)	P.M. (%)
TOTAL	20 884	42 192	100%	2,02	20 716	42 638	100%	2,06	-1%	1%	2%
LIEU NOIR	2 797	4 127	10%	1,48	3 532	5 776	14%	1,64	26%	40%	11%
CALMARS	1 155	5 690	13%	4,92	845	5 501	13%	6,51	-27%	-3%	32%
SOLE	797	6 456	15%	8,10	557	5 215	12%	9,37	-30%	-19%	16%
MAQUEREAU	2 636	3 232	8%	1,23	3 245	3 618	8%	1,11	23%	12%	-9%
MERLAN	3 307	4 381	10%	1,32	3 111	3 556	8%	1,14	-6%	-19%	-14%
ROUGETS BARBETS	354	1 644	4%	4,65	781	2 417	6%	3,10	121%	47%	-33%
COQUILLE ST JACQUES	561	1 884	4%	3,36	633	2 312	5%	3,65	13%	23%	9%
BAR	221	2 073	5%	9,40	224	2 296	5%	10,23	2%	11%	9%
MORUE (CABILLAUD)	934	2 260	5%	2,42	680	2 005	5%	2,95	-27%	-11%	22%
SEICHES	280	952	2%	3,40	632	1 951	5%	3,09	126%	105%	-9%
SARDINE	1 165	841	2%	0,72	965	1 108	3%	1,15	-17%	32%	59%
FLETAN NOIR	255	867	2%	3,40	228	820	2%	3,60	-11%	-5%	6%
AUTRES ESPECES	6 423	7 785	18%	1,21	5 282	6 062	14%	1,15	-18%	-22%	-5%

BREST - DONNEES DE VENTE SOUS HALLES A MAREE EN 2014 ET 2015

Nom espèce	2014				2015				Evolution 2014/2015		
	Q. Vendues (T)	V. Ventes (k€)	P.d.m.* (%)	P.M. (€/kg)	Q. Vendues (T)	V. Ventes (k€)	P.d.m.* (%)	P.M. (€/kg)	Q. vendues (%)	V. ventes (%)	P.M. (%)
TOTAL	1 438	6 797	100%	4,73	1 497	7 397	100%	4,94	4%	9%	5%
BAUDROIE	458	2 247	33%	4,91	420	2 292	31%	5,46	-8%	2%	11%
PRAIRE	83	418	6%	5,05	172	623	8%	3,62	108%	49%	-28%
TURBOT	23	338	5%	14,93	32	506	7%	15,66	43%	50%	5%
HOMARD	18	281	4%	15,42	25	479	6%	19,42	35%	71%	26%
ARAIGNEE DE MER	131	251	4%	1,92	183	432	6%	2,36	40%	72%	23%
LIEU JAUNE	89	356	5%	4,00	65	360	5%	5,51	-27%	1%	38%
TOURTEAU	121	321	5%	2,66	87	251	3%	2,89	-28%	-22%	9%
BAR	18	256	4%	13,90	15	237	3%	15,63	-18%	-8%	12%
BARBUE	16	171	3%	10,90	18	204	3%	11,11	17%	19%	2%
LANGOUSTE ROUGE	4	175	3%	42,64	4	202	3%	46,33	7%	16%	9%
DIVERS RAIES	69	195	3%	2,84	66	186	3%	2,80	-3%	-5%	-1%
ORMEAU	8	195	3%	25,63	7	175	2%	25,66	-11%	-10%	0%
AUTRES ESPECES	402	1 593	23%	3,97	401	1 450	20%	3,61	0%	-9%	-9%

CANCALE - DONNEES DE VENTE SOUS HALLES A MAREE EN 2014 ET 2015

Nom espèce	2014				2015				Evolution 2014/2015		
	Q. Vendues (T)	V. Ventes (k€)	P.d.m.* (%)	P.M. (€/kg)	Q. Vendues (T)	V. Ventes (k€)	P.d.m.* (%)	P.M. (€/kg)	Q. vendues (%)	V. ventes (%)	P.M. (%)
TOTAL	136	457	100%	3,35	168	410	100%	2,45	23%	-10%	-27%
SEICHES	121	415	91%	3,43	161	394	96%	2,45	33%	-5%	-29%
CALMARS	16	42	9%	2,74	2	8	2%	5,50	-90%	-80%	101%
ROUGETS BARBETS	-	-	-	-	3	7	2%	2,44	-	-	-
AUTRES ESPECES	-	-	-	-	2	1	0%	0,46	-	-	-

Source : FranceAgriMer/RIC

* part de maché en valeur

CHERBOURG - DONNEES DE VENTE SOUS HALLES A MAREE EN 2014 ET 2015

Nom espèce	2014				2015				Evolution 2014/2015		
	Q. Vendues (T)	V. Ventes (k€)	P.d.m.* (%)	P.M. (€/kg)	Q. Vendues (T)	V. Ventes (k€)	P.d.m.* (%)	P.M. (€/kg)	Q. vendues (%)	V. ventes (%)	P.M. (%)
TOTAL	5 248	13 202	100%	2,52	5 757	14 757	100%	2,56	10%	12%	2%
COQUILLE ST JACQUES	494	1 351	10%	2,73	688	2 232	15%	3,25	39%	65%	19%
SOLE	153	1 641	12%	10,74	115	1 361	9%	11,86	-25%	-17%	10%
CALMARS	193	1 029	8%	5,32	233	1 351	9%	5,81	20%	31%	9%
MERLAN	600	1 001	8%	1,67	894	1 248	8%	1,40	49%	25%	-16%
BAR	84	1 096	8%	13,03	80	1 011	7%	12,61	-5%	-8%	-3%
SEICHES	258	716	5%	2,77	402	987	7%	2,45	56%	38%	-11%
DIVERS RAIES	179	482	4%	2,69	185	515	3%	2,79	3%	7%	3%
DORADE GRISE	264	578	4%	2,19	200	509	3%	2,54	-24%	-12%	16%
SAINT PIERRE	37	364	3%	9,85	43	470	3%	10,84	17%	29%	10%
EMISSOLES	259	479	4%	1,85	242	412	3%	1,70	-6%	-14%	-8%
MORUE (CABILAUD)	140	404	3%	2,88	110	412	3%	3,74	-22%	2%	30%
LIEU JAUNE	97	351	3%	3,64	94	402	3%	4,29	-3%	14%	18%
AUTRES ESPECES	2 490	3 710	28%	1,49	2 471	3 848	26%	1,56	-1%	4%	4%

CONCARNEAU - DONNEES DE VENTE SOUS HALLES A MAREE EN 2014 ET 2015

Nom espèce	2014				2015				Evolution 2014/2015		
	Q. Vendues (T)	V. Ventes (k€)	P.d.m.* (%)	P.M. (€/kg)	Q. Vendues (T)	V. Ventes (k€)	P.d.m.* (%)	P.M. (€/kg)	Q. vendues (%)	V. ventes (%)	P.M. (%)
TOTAL	5 404	20 774	100%	3,84	4 296	19 874	100%	4,63	-21%	-4%	20%
LANGOUSTINE	563	6 187	30%	10,98	700	7 436	37%	10,62	24%	20%	-3%
BAUDROIE	540	2 787	13%	5,17	323	1 761	9%	5,45	-40%	-37%	5%
BAR	87	1 343	6%	15,49	82	1 378	7%	16,73	-5%	3%	8%
LIEU JAUNE	204	993	5%	4,87	148	953	5%	6,45	-28%	-4%	33%
SOLE	64	775	4%	12,08	57	759	4%	13,37	-12%	-2%	11%
SARDINE	795	700	3%	0,88	832	753	4%	0,90	5%	8%	3%
MERLU	540	1 121	5%	2,07	270	662	3%	2,45	-50%	-41%	18%
EGLEFIN	289	573	3%	1,98	226	507	3%	2,24	-22%	-12%	13%
CARDINES	139	426	2%	3,06	152	492	2%	3,23	9%	16%	6%
ROUGETS BARBETS	31	426	2%	13,70	38	442	2%	11,64	22%	4%	-15%
COQUILLE ST JACQUES	54	252	1%	4,65	108	413	2%	3,83	98%	63%	-18%
DORADE ROYALE	26	369	2%	14,31	23	361	2%	15,52	-10%	-2%	8%
AUTRES ESPECES	2 072	4 823	23%	2,33	1 336	3 958	20%	2,96	-36%	-18%	27%

DIEPPE - DONNEES DE VENTE SOUS HALLES A MAREE EN 2014 ET 2015

Nom espèce	2014				2015				Evolution 2014/2015		
	Q. Vendues (T)	V. Ventes (k€)	P.d.m.* (%)	P.M. (€/kg)	Q. Vendues (T)	V. Ventes (k€)	P.d.m.* (%)	P.M. (€/kg)	Q. vendues (%)	V. ventes (%)	P.M. (%)
TOTAL	3 160	9 144	100%	2,89	2 173	7 353	100%	3,38	-31%	-20%	17%
COQUILLE ST JACQUES	2 090	6 251	68%	2,99	1 334	4 803	65%	3,60	-36%	-23%	20%
BAR	25	306	3%	12,35	50	578	8%	11,65	101%	89%	-6%
SOLE	95	794	9%	8,32	47	473	6%	10,13	-51%	-40%	22%
BUCCIN	162	312	3%	1,93	156	293	4%	1,88	-4%	-6%	-3%
SEICHES	83	252	3%	3,05	126	290	4%	2,30	53%	15%	-25%
TURBOT	10	117	1%	11,18	11	132	2%	11,93	6%	13%	7%
MORUE (CABILAUD)	79	177	2%	2,24	38	115	2%	3,01	-52%	-35%	34%
CALMARS	22	107	1%	4,80	19	110	2%	5,94	-16%	3%	24%
ROUGETS BARBETS	21	105	1%	5,10	28	100	1%	3,53	38%	-5%	-31%
EMISSOLES	71	95	1%	1,33	66	87	1%	1,32	-8%	-9%	-1%
DIVERS RAIES	70	154	2%	2,20	36	75	1%	2,09	-48%	-51%	-5%
PLIE	52	42	0%	0,80	72	66	1%	0,91	39%	58%	14%
AUTRES ESPECES	380	433	5%	1,14	192	232	3%	1,21	-50%	-46%	6%

Source : FranceAgriMer/RIC

* part de maché en valeur

DOUARNENEZ - DONNEES DE VENTE SOUS HALLES A MAREE EN 2014 ET 2015

Nom espèce	2014				2015				Evolution 2014/2015		
	Q. Vendues (T)	V. Ventés (k€)	P.d.m.* (%)	P.M. (€/kg)	Q. Vendues (T)	V. Ventés (k€)	P.d.m.* (%)	P.M. (€/kg)	Q. vendues (%)	V. ventes (%)	P.M. (%)
TOTAL	4 650	4 294	100%	0,92	2 562	2 844	100%	1,11	-45%	-34%	20%
SARDINE	4 074	3 233	75%	0,79	1 895	1 741	61%	0,92	-53%	-46%	16%
ANCHOIS	64	233	5%	3,65	314	502	18%	1,60	x5	116%	-56%
GERMON	350	709	17%	2,03	162	438	15%	2,70	-54%	-38%	33%
MAQUEREAU	23	22	1%	0,96	97	42	1%	0,43	x4	92%	-55%
THON ROUGE	-	-	-	-	6	34	1%	5,99	-	-	-
CHINCHARD	114	51	1%	0,45	52	20	1%	0,39	-55%	-60%	-12%
DORADE GRISE	3	7	0%	2,70	14	20	1%	1,47	x5	182%	-46%
ESPADON	1	4	0%	4,82	5	17	1%	3,56	x5	x4	-26%
AUTRES ESPECES	21	34	1%	1,61	18	29	1%	1,65	-17%	-15%	3%

DUNKERQUE - DONNEES DE VENTE SOUS HALLES A MAREE EN 2014 ET 2015

Nom espèce	2014				2015				Evolution 2014/2015		
	Q. Vendues (T)	V. Ventés (k€)	P.d.m.* (%)	P.M. (€/kg)	Q. Vendues (T)	V. Ventés (k€)	P.d.m.* (%)	P.M. (€/kg)	Q. vendues (%)	V. ventes (%)	P.M. (%)
TOTAL	1 153	6 448	100%	5,59	869	6 111	100%	7,03	-25%	-5%	26%
SOLE	596	5 087	79%	8,53	454	4 591	75%	10,11	-24%	-10%	19%
TURBOT	37	369	6%	10,09	31	352	6%	11,33	-15%	-5%	12%
PLIE	204	199	3%	0,98	128	248	4%	1,93	-37%	24%	97%
BAR	14	137	2%	9,65	4	200	3%	51,20	-73%	46%	x5
COQUILLE ST JACQUES	56	177	3%	3,18	48	177	3%	3,71	-14%	0%	17%
MORUE (CABILLAUD)	69	176	3%	2,57	50	166	3%	3,30	-27%	-6%	28%
SEICHES	21	75	1%	3,50	44	121	2%	2,75	107%	62%	-22%
CREVETTE GRISE	7	38	1%	5,69	5	59	1%	12,24	-27%	56%	115%
BARBUE	9	62	1%	7,10	6	55	1%	8,72	-27%	-11%	23%
CALMARS	0,2	3	0%	13,54	2	52	1%	25,14	x9	x17	86%
AUTRES ESPECES	141	125	2%	0,88	96	89	1%	0,93	-32%	-28%	5%

ERQUY - DONNEES DE VENTE SOUS HALLES A MAREE EN 2014 ET 2015

Nom espèce	2014				2015				Evolution 2014/2015		
	Q. Vendues (T)	V. Ventés (k€)	P.d.m.* (%)	P.M. (€/kg)	Q. Vendues (T)	V. Ventés (k€)	P.d.m.* (%)	P.M. (€/kg)	Q. vendues (%)	V. ventes (%)	P.M. (%)
TOTAL	12 474	31 553	100%	2,53	11 331	31 908	100%	2,82	-9%	1%	11%
COQUILLE ST JACQUES	2 286	5 262	17%	2,30	2 173	5 150	16%	2,37	-5%	-2%	3%
BAUDROIE	991	5 154	16%	5,20	933	4 802	15%	5,15	-6%	-7%	-1%
SAINT PIERRE	311	3 218	10%	10,34	359	3 967	12%	11,04	15%	23%	7%
CALMARS	421	2 162	7%	5,13	389	2 275	7%	5,85	-8%	5%	14%
SEICHES	571	1 796	6%	3,14	855	2 186	7%	2,56	50%	22%	-19%
MERLAN	698	1 449	5%	2,08	863	1 808	6%	2,10	24%	25%	1%
EGLEFIN	1 025	1 598	5%	1,56	670	1 384	4%	2,07	-35%	-13%	33%
MORUE (CABILLAUD)	265	942	3%	3,55	289	1 042	3%	3,60	9%	11%	1%
LIMANDE-SOLE	194	739	2%	3,82	173	909	3%	5,27	-11%	23%	38%
LIEU JAUNE	295	1 033	3%	3,50	201	902	3%	4,48	-32%	-13%	28%
BAR	52	548	2%	10,53	87	782	2%	8,95	68%	43%	-15%
SOLE	77	917	3%	11,87	52	757	2%	14,54	-33%	-18%	22%
AUTRES ESPECES	5 287	6 735	21%	1,27	4 287	5 945	19%	1,39	-19%	-12%	9%

Source : FranceAgriMer/RIC

* part de maché en valeur

FECAMP - DONNEES DE VENTE SOUS HALLES A MAREE EN 2014 ET 2015

Nom espèce	2014				2015				Evolution 2014/2015		
	Q. Vendues (T)	V. Ventés (k€)	P.d.m.* (%)	P.M. (€/kg)	Q. Vendues (T)	V. Ventés (k€)	P.d.m.* (%)	P.M. (€/kg)	Q. vendues (%)	V. ventes (%)	P.M. (%)
TOTAL	3 130	8 111	100%	2,59	3 759	9 814	100%	2,61	20%	21%	1%
COQUILLE ST JACQUES	801	2 390	29%	2,99	940	3 288	33%	3,50	17%	38%	17%
SOLE	199	1 884	23%	9,45	129	1 430	15%	11,06	-35%	-24%	17%
CALMARS	108	477	6%	4,42	140	728	7%	5,20	29%	52%	18%
MORUE (CABILAUD)	42	165	2%	3,91	192	574	6%	2,99	x5	x3	-24%
MAQUEREAU	405	543	7%	1,34	481	502	5%	1,04	19%	-8%	-22%
BAR	39	404	5%	10,28	48	493	5%	10,19	23%	22%	-1%
TURBOT	30	351	4%	11,74	27	340	3%	12,80	-11%	-3%	9%
DIVERS RAIES	112	269	3%	2,41	126	313	3%	2,49	13%	16%	3%
ROUGETS BARBETS	45	132	2%	2,90	74	248	3%	3,34	64%	88%	15%
PLIE	170	225	3%	1,32	177	221	2%	1,25	4%	-2%	-5%
SEICHES	52	153	2%	2,93	72	163	2%	2,28	37%	7%	-22%
EMISSOLES	88	141	2%	1,61	105	153	2%	1,45	19%	8%	-10%
AUTRES ESPECES	1 038	978	12%	0,94	1 249	1 363	14%	1,09	20%	39%	16%

GRANDCAMP - DONNEES DE VENTE SOUS HALLES A MAREE EN 2014 ET 2015

Nom espèce	2014				2015				Evolution 2014/2015		
	Q. Vendues (T)	V. Ventés (k€)	P.d.m.* (%)	P.M. (€/kg)	Q. Vendues (T)	V. Ventés (k€)	P.d.m.* (%)	P.M. (€/kg)	Q. vendues (%)	V. ventes (%)	P.M. (%)
TOTAL	1 669	3 557	100%	2,13	2 240	6 358	100%	2,84	34%	79%	33%
COQUILLE ST JACQUES	310	1 109	31%	3,58	995	3 386	53%	3,40	x3	x3	-5%
BUCCIN	432	705	20%	1,63	786	1 287	20%	1,64	82%	83%	0%
SOLE	23	219	6%	9,62	35	359	6%	10,12	56%	64%	5%
BAR	27	333	9%	12,17	19	310	5%	16,31	-31%	-7%	34%
SEICHES	49	142	4%	2,89	89	222	3%	2,49	81%	56%	-14%
TURBOT	8	87	2%	10,87	15	160	3%	10,76	85%	83%	-1%
MAQUEREAU	30	40	1%	1,33	68	112	2%	1,64	125%	179%	24%
DORADE GRISE	7	31	1%	4,19	29	100	2%	3,44	x4	x3	-18%
PLIE	26	57	2%	2,19	38	74	1%	1,91	49%	30%	-13%
CALMARS	39	156	4%	3,97	10	58	1%	5,99	-76%	-63%	51%
BARBUE	5	30	1%	6,62	7	51	1%	7,04	61%	71%	6%
DIVERS RAIES	8	18	1%	2,32	19	42	1%	2,24	144%	135%	-4%
AUTRES ESPECES	705	629	18%	0,89	130	198	3%	1,53	-82%	-69%	71%

GRANVILLE - DONNEES DE VENTE SOUS HALLES A MAREE EN 2014 ET 2015

Nom espèce	2014				2015				Evolution 2014/2015		
	Q. Vendues (T)	V. Ventés (k€)	P.d.m.* (%)	P.M. (€/kg)	Q. Vendues (T)	V. Ventés (k€)	P.d.m.* (%)	P.M. (€/kg)	Q. vendues (%)	V. ventes (%)	P.M. (%)
TOTAL	6 537	14 305	100%	2,19	7 438	14 537	100%	1,95	14%	2%	-11%
BUCCIN	2 444	5 358	37%	2,19	2 343	4 520	31%	1,93	-4%	-16%	-12%
COQUILLE ST JACQUES	764	2 053	14%	2,69	797	2 339	16%	2,94	4%	14%	9%
DORADE GRISE	541	1 260	9%	2,33	396	1 191	8%	3,01	-27%	-5%	29%
SEICHES	250	839	6%	3,35	458	1 093	8%	2,38	83%	30%	-29%
PRAIRE	259	1 211	8%	4,68	264	1 044	7%	3,96	2%	-14%	-15%
AMANDE DE MER	1 434	513	4%	0,36	1 869	668	5%	0,36	30%	30%	0%
HOMARD	35	598	4%	16,92	31	647	4%	20,64	-11%	8%	22%
SOLE	61	645	5%	10,50	46	555	4%	11,94	-24%	-14%	14%
ARAIGNEE DE MER	150	360	3%	2,40	205	451	3%	2,20	37%	25%	-8%
CALMARS	61	258	2%	4,20	61	300	2%	4,91	-1%	16%	17%
VANNEAU	17	17	0%	1,00	291	235	2%	0,81	x18	x14	-19%
RAIE DOUCE	53	167	1%	3,12	49	160	1%	3,28	-9%	-4%	5%
AUTRES ESPECES	468	1 026	7%	2,19	628	1 333	9%	2,12	34%	30%	-3%

Source : FranceAgriMer/RIC

* part de maché en valeur

ILE D YEU - DONNEES DE VENTE SOUS HALLES A MAREE EN 2014 ET 2015

Nom espèce	2014				2015				Evolution 2014/2015		
	Q. Vendues (T)	V. Ventes (k€)	P.d.m.* (%)	P.M. (€/kg)	Q. Vendues (T)	V. Ventes (k€)	P.d.m.* (%)	P.M. (€/kg)	Q. vendues (%)	V. ventes (%)	P.M. (%)
TOTAL	973	6 582	100%	6,77	820	5 802	100%	7,08	-16%	-12%	5%
BAUDROIE	364	1 843	28%	5,07	328	1 759	30%	5,36	-10%	-5%	6%
BAR	138	2 006	30%	14,51	104	1 703	29%	16,45	-25%	-15%	13%
SOLE	158	1 480	22%	9,37	112	1 177	20%	10,48	-29%	-20%	12%
MERLU	81	216	3%	2,66	99	295	5%	2,98	21%	36%	12%
DORADE ROYALE	37	250	4%	6,71	28	277	5%	9,78	-24%	11%	46%
LIEU JAUNE	40	157	2%	3,95	27	132	2%	4,88	-32%	-16%	24%
MAIGRE	10	69	1%	6,91	9	68	1%	8,01	-15%	-1%	16%
TURBOT	4	73	1%	16,36	3	44	1%	17,10	-43%	-40%	4%
DORADE GRISE	11	37	1%	3,41	10	39	1%	3,73	-4%	5%	9%
DIVERS RAIES	8	24	0%	3,08	12	37	1%	3,20	51%	57%	4%
ROUGETS BARBETS	13	137	2%	10,86	3	33	1%	10,16	-75%	-76%	-6%
SAR COMMUN	9	47	1%	5,26	5	31	1%	5,76	-40%	-34%	10%
AUTRES ESPECES	100	243	4%	2,44	80	207	4%	2,60	-20%	-15%	7%

LA ROCHELLE - DONNEES DE VENTE SOUS HALLES A MAREE EN 2014 ET 2015

Nom espèce	2014				2015				Evolution 2014/2015		
	Q. Vendues (T)	V. Ventes (k€)	P.d.m.* (%)	P.M. (€/kg)	Q. Vendues (T)	V. Ventes (k€)	P.d.m.* (%)	P.M. (€/kg)	Q. vendues (%)	V. ventes (%)	P.M. (%)
TOTAL	2 080	9 587	100%	4,61	1 946	9 549	100%	4,91	-6%	0%	7%
SEICHES	323	1 224	13%	3,79	444	1 450	15%	3,26	38%	18%	-14%
SOLE	127	1 495	16%	11,79	120	1 355	14%	11,25	-5%	-9%	-5%
BAR	97	1 106	12%	11,40	84	1 033	11%	12,35	-14%	-7%	8%
MAIGRE	112	807	8%	7,23	110	880	9%	7,98	-1%	9%	10%
DORADE ROYALE	43	402	4%	9,41	56	687	7%	12,22	32%	71%	30%
CALMARS	113	636	7%	5,61	103	674	7%	6,53	-9%	6%	16%
MERLU	409	1 161	12%	2,84	238	648	7%	2,73	-42%	-44%	-4%
BAUDROIE	114	520	5%	4,58	91	445	5%	4,90	-20%	-14%	7%
DORADE GRISE	36	173	2%	4,78	37	207	2%	5,52	3%	19%	15%
SAR COMMUN	22	142	1%	6,43	26	200	2%	7,67	18%	41%	19%
SAINT PIERRE	30	225	2%	7,62	27	178	2%	6,71	-10%	-21%	-12%
LANGOUSTINE	6	68	1%	10,95	17	161	2%	9,73	168%	138%	-11%
AUTRES ESPECES	649	1 630	17%	2,51	593	1 632	17%	2,75	-9%	0%	10%

LA TURBALLE - DONNEES DE VENTE SOUS HALLES A MAREE EN 2014 ET 2015

Nom espèce	2014				2015				Evolution 2014/2015		
	Q. Vendues (T)	V. Ventes (k€)	P.d.m.* (%)	P.M. (€/kg)	Q. Vendues (T)	V. Ventes (k€)	P.d.m.* (%)	P.M. (€/kg)	Q. vendues (%)	V. ventes (%)	P.M. (%)
TOTAL	8 584	20 251	100%	2,36	9 404	24 317	100%	2,59	10%	20%	10%
ANCHOIS	2 219	3 700	18%	1,67	1 666	4 002	16%	2,40	-25%	8%	44%
MERLU	1 312	2 392	12%	1,82	1 751	3 250	13%	1,86	33%	36%	2%
SEICHES	518	1 880	9%	3,63	871	3 169	13%	3,64	68%	69%	0%
GERMON	245	513	3%	2,09	773	2 310	9%	2,99	x3	x5	43%
CALMARS	267	1 202	6%	4,50	340	2 157	9%	6,34	28%	79%	41%
SARDINE	1 757	1 531	8%	0,87	2 089	1 803	7%	0,86	19%	18%	-1%
SOLE	132	1 701	8%	12,87	96	1 357	6%	14,14	-27%	-20%	10%
BAR	236	2 380	12%	10,10	102	1 324	5%	13,02	-57%	-44%	29%
DORADE GRISE	200	544	3%	2,72	214	628	3%	2,93	7%	16%	8%
MERLAN	142	290	1%	2,05	275	517	2%	1,88	94%	78%	-8%
MAQUEREAU	502	674	3%	1,34	321	446	2%	1,39	-36%	-34%	4%
BAUDROIE	79	490	2%	6,22	58	403	2%	6,89	-26%	-18%	11%
AUTRES ESPECES	976	2 955	15%	3,03	848	2 951	12%	3,48	-13%	0%	15%

Source : FranceAgriMer/RIC

* part de maché en valeur

LE CROISIC - DONNEES DE VENTE SOUS HALLES A MAREE EN 2014 ET 2015

Nom espèce	2014				2015				Evolution 2014/2015		
	Q. Vendues (T)	V. Ventés (k€)	P.d.m.* (%)	P.M. (€/kg)	Q. Vendues (T)	V. Ventés (k€)	P.d.m.* (%)	P.M. (€/kg)	Q. vendues (%)	V. ventes (%)	P.M. (%)
TOTAL	1 759	11 728	100%	6,67	1 982	13 653	100%	6,89	13%	16%	3%
LANGOUSTINE	314	3 850	33%	12,26	420	4 697	34%	11,18	34%	22%	-9%
CREVETTE BOUQUET	79	1 181	10%	14,91	85	1 456	11%	17,17	7%	23%	15%
SOLE	95	1 185	10%	12,54	78	1 101	8%	14,12	-17%	-7%	13%
CALMARS	69	295	3%	4,27	122	730	5%	5,97	77%	147%	40%
BAUDROIE	57	623	5%	10,97	53	628	5%	11,80	-6%	1%	8%
BAR	47	623	5%	13,20	40	591	4%	14,74	-15%	-5%	12%
SEICHES	90	258	2%	2,86	184	568	4%	3,08	104%	121%	8%
ARAIGNEE DE MER	210	498	4%	2,37	199	470	3%	2,36	-5%	-6%	0%
MERLU	164	389	3%	2,37	154	419	3%	2,73	-6%	8%	15%
COQUILLE ST JACQUES	67	286	2%	4,28	86	402	3%	4,65	29%	40%	9%
HOMARD	16	302	3%	18,69	17	370	3%	21,64	6%	23%	16%
LIEU JAUNE	54	366	3%	6,74	36	286	2%	8,04	-35%	-22%	19%
AUTRES ESPECES	496	1 872	16%	3,77	507	1 935	14%	3,81	2%	3%	1%

LE GRAU DU ROI - DONNEES DE VENTE SOUS HALLES A MAREE EN 2014 ET 2015

Nom espèce	2014				2015				Evolution 2014/2015		
	Q. Vendues (T)	V. Ventés (k€)	P.d.m.* (%)	P.M. (€/kg)	Q. Vendues (T)	V. Ventés (k€)	P.d.m.* (%)	P.M. (€/kg)	Q. vendues (%)	V. ventes (%)	P.M. (%)
TOTAL	2 992	13 429	100%	4,49	2 315	11 507	100%	4,97	-23%	-14%	11%
POULPES	537	1 970	15%	3,67	452	1 977	17%	4,38	-16%	0%	19%
MERLU	571	2 710	20%	4,75	281	1 856	16%	6,61	-51%	-32%	39%
SOLE	48	888	7%	18,50	37	708	6%	19,36	-24%	-20%	5%
DORADE ROYALE	96	685	5%	7,17	111	675	6%	6,05	17%	-2%	-16%
CALMARS	72	777	6%	10,77	42	566	5%	13,48	-42%	-27%	25%
SEICHES	55	705	5%	12,80	47	563	5%	12,05	-15%	-20%	-6%
BAR	37	617	5%	16,88	27	504	4%	18,81	-27%	-18%	11%
ROUGETS BARBETS	91	415	3%	4,57	103	470	4%	4,57	13%	13%	0%
BAUDROIE	59	409	3%	6,95	55	407	4%	7,45	-7%	0%	7%
BARBUE	25	345	3%	13,91	22	352	3%	15,69	-10%	2%	13%
GRONDIN ROUGE	148	314	2%	2,13	124	348	3%	2,81	-16%	11%	32%
NASSE-CEINTURE	-	-	-	-	56	346	3%	6,21	-	-	-
AUTRES ESPECES	1 255	3 594	27%	2,86	960	2 735	24%	2,85	-24%	-24%	0%

LE GUILVINEC - DONNEES DE VENTE SOUS HALLES A MAREE EN 2014 ET 2015

Nom espèce	2014				2015				Evolution 2014/2015		
	Q. Vendues (T)	V. Ventés (k€)	P.d.m.* (%)	P.M. (€/kg)	Q. Vendues (T)	V. Ventés (k€)	P.d.m.* (%)	P.M. (€/kg)	Q. vendues (%)	V. ventes (%)	P.M. (%)
TOTAL	17 451	64 109	100%	3,67	18 153	71 883	100%	3,96	4%	12%	8%
BAUDROIE	4 337	22 122	35%	5,10	4 707	24 648	34%	5,24	9%	11%	3%
LANGOUSTINE	702	7 881	12%	11,23	778	8 907	12%	11,45	11%	13%	2%
CARDINES	1 046	3 165	5%	3,03	1 380	4 782	7%	3,47	32%	51%	15%
EGLEFIN	1 622	3 308	5%	2,04	2 061	4 493	6%	2,18	27%	36%	7%
SAINT PIERRE	315	3 281	5%	10,41	317	3 472	5%	10,94	1%	6%	5%
RAIE FLEURIE	1 310	2 249	4%	1,72	1 353	2 532	4%	1,87	3%	13%	9%
MERLAN	1 105	2 340	4%	2,12	1 107	2 480	3%	2,24	0%	6%	6%
MORUE (CABILLAUD)	412	1 555	2%	3,77	607	2 350	3%	3,87	47%	51%	3%
BAR	143	2 082	3%	14,59	153	2 248	3%	14,68	7%	8%	1%
MERLU	801	1 731	3%	2,16	850	2 146	3%	2,53	6%	24%	17%
SEICHES	517	1 415	2%	2,74	827	1 776	2%	2,15	60%	26%	-22%
GERMON	896	1 934	3%	2,16	383	1 487	2%	3,88	-57%	-23%	80%
AUTRES ESPECES	4 246	11 047	17%	2,60	3 631	10 562	15%	2,91	-14%	-4%	12%

Source : FranceAgriMer/RIC

* part de maché en valeur

LES SABLES D'OLONNE - DONNEES DE VENTE SOUS HALLES A MAREE EN 2014 ET 2015

Nom espèce	2014				2015				Evolution 2014/2015		
	Q. Vendues (T)	V. Ventes (k€)	P.d.m.* (%)	P.M. (€/kg)	Q. Vendues (T)	V. Ventes (k€)	P.d.m.* (%)	P.M. (€/kg)	Q. vendues (%)	V. ventes (%)	P.M. (%)
TOTAL	8 150	37 886	100%	4,65	8 255	41 607	100%	5,04	1%	10%	8%
SOLE	794	8 419	22%	10,61	745	8 594	21%	11,53	-6%	2%	9%
MERLU	1 641	4 514	12%	2,75	2 026	6 007	14%	2,96	23%	33%	8%
BAR	535	5 369	14%	10,04	408	4 929	12%	12,08	-24%	-8%	20%
CALMARS	405	2 043	5%	5,05	689	4 894	12%	7,10	70%	140%	41%
SEICHES	832	3 664	10%	4,40	743	2 891	7%	3,89	-11%	-21%	-12%
ROUGETS BARBETS	235	1 621	4%	6,89	306	2 059	5%	6,73	30%	27%	-2%
BAUDROIE	258	1 290	3%	5,00	278	1 430	3%	5,14	8%	11%	3%
LANGOUSTINE	94	1 074	3%	11,39	114	1 162	3%	10,19	21%	8%	-11%
MERLAN	325	814	2%	2,50	414	910	2%	2,20	27%	12%	-12%
THON ROUGE	60	386	1%	6,48	101	892	2%	8,84	69%	131%	36%
MAQUEREAU	387	553	1%	1,43	539	748	2%	1,39	39%	35%	-3%
SAINTE PIERRE	48	548	1%	11,38	56	653	2%	11,69	16%	19%	3%
AUTRES ESPECES	2 537	7 590	20%	2,99	1 836	6 439	15%	3,51	-28%	-15%	17%

LOCTUDY - DONNEES DE VENTE SOUS HALLES A MAREE EN 2014 ET 2015

Nom espèce	2014				2015				Evolution 2014/2015		
	Q. Vendues (T)	V. Ventes (k€)	P.d.m.* (%)	P.M. (€/kg)	Q. Vendues (T)	V. Ventes (k€)	P.d.m.* (%)	P.M. (€/kg)	Q. vendues (%)	V. ventes (%)	P.M. (%)
TOTAL	2 863	10 677	100%	3,73	3 366	13 042	100%	3,87	18%	22%	4%
BAUDROIE	550	2 790	26%	5,07	747	3 789	29%	5,07	36%	36%	0%
LANGOUSTINE	220	1 987	19%	9,02	234	2 258	17%	9,64	6%	14%	7%
CARDINES	296	739	7%	2,50	309	943	7%	3,05	4%	28%	22%
MORUE (CABILAUD)	174	633	6%	3,64	218	775	6%	3,55	26%	23%	-3%
MERLU	241	478	4%	1,98	325	695	5%	2,14	35%	45%	8%
EGLEFIN	290	572	5%	1,97	327	664	5%	2,03	13%	16%	3%
BAR	30	458	4%	15,16	30	476	4%	16,10	-2%	4%	6%
SAINTE PIERRE	43	440	4%	10,31	46	465	4%	10,19	7%	6%	-1%
SOLE	33	453	4%	13,92	29	429	3%	14,56	-9%	-5%	5%
RAIE FLEURIE	122	208	2%	1,71	210	381	3%	1,82	73%	83%	6%
COQUILLE ST JACQUES	53	264	2%	4,93	85	349	3%	4,13	58%	32%	-16%
MERLAN	121	264	2%	2,19	76	175	1%	2,30	-37%	-34%	5%
AUTRES ESPECES	692	1 393	13%	2,01	730	1 643	13%	2,25	6%	18%	12%

LORIENT - DONNEES DE VENTE SOUS HALLES A MAREE EN 2014 ET 2015

Nom espèce	2014				2015				Evolution 2014/2015		
	Q. Vendues (T)	V. Ventes (k€)	P.d.m.* (%)	P.M. (€/kg)	Q. Vendues (T)	V. Ventes (k€)	P.d.m.* (%)	P.M. (€/kg)	Q. vendues (%)	V. ventes (%)	P.M. (%)
TOTAL	18 947	56 839	100%	3,00	18 746	63 274	100%	3,38	-1%	11%	13%
LANGOUSTINE	704	8 605	15%	12,23	1 037	11 623	18%	11,20	47%	35%	-8%
BAUDROIE	1 950	9 802	17%	5,03	2 063	10 100	16%	4,90	6%	3%	-3%
MERLU	2 566	5 827	10%	2,27	3 199	7 626	12%	2,38	25%	31%	5%
SABRE NOIR	1 707	4 515	8%	2,64	1 672	5 074	8%	3,03	-2%	12%	15%
LIEU NOIR	1 753	2 792	5%	1,59	2 431	4 194	7%	1,73	39%	50%	8%
SOLE	227	2 894	5%	12,77	225	3 076	5%	13,68	-1%	6%	7%
LINGUE FRANCHE	769	1 692	3%	2,20	850	2 061	3%	2,42	11%	22%	10%
LINGUE BLEUE	1 012	2 059	4%	2,03	829	1 976	3%	2,38	-18%	-4%	17%
BAR	146	1 675	3%	11,47	102	1 433	2%	14,11	-30%	-14%	23%
ARAIGNEE DE MER	598	1 017	2%	1,70	593	1 117	2%	1,88	-1%	10%	11%
LIEU JAUNE	213	1 104	2%	5,19	160	946	1%	5,92	-25%	-14%	14%
GERMON	790	1 425	3%	1,80	295	864	1%	2,93	-63%	-39%	62%
AUTRES ESPECES	6 513	13 431	24%	2,06	5 290	13 185	21%	2,49	-19%	-2%	21%

Source : FranceAgriMer/RIC

* part de maché en valeur

NOIRMOUTIER - DONNEES DE VENTE SOUS HALLES A MAREE EN 2014 ET 2015

Nom espèce	2014				2015				Evolution 2014/2015		
	Q. Vendues (T)	V. Ventes (k€)	P.d.m.* (%)	P.M. (€/kg)	Q. Vendues (T)	V. Ventes (k€)	P.d.m.* (%)	P.M. (€/kg)	Q. vendues (%)	V. ventes (%)	P.M. (%)
TOTAL	1 865	12 067	100%	6,47	1 859	12 403	100%	6,67	0%	3%	3%
SOLE	360	4 312	36%	11,97	375	4 366	35%	11,65	4%	1%	-3%
BAR	185	2 473	20%	13,34	154	2 127	17%	13,80	-17%	-14%	3%
DORADE ROYALE	58	587	5%	10,17	55	747	6%	13,69	-6%	27%	35%
BAUDROIE	106	510	4%	4,80	116	627	5%	5,42	9%	23%	13%
CONGRE	332	567	5%	1,71	350	568	5%	1,62	5%	0%	-5%
SEICHES	116	508	4%	4,39	144	538	4%	3,73	25%	6%	-15%
HOMARD	16	274	2%	17,48	24	459	4%	19,39	51%	67%	11%
CALMARS	47	260	2%	5,53	50	354	3%	7,05	7%	36%	27%
LIEU JAUNE	59	250	2%	4,27	69	343	3%	4,95	18%	37%	16%
TURBOT	15	223	2%	15,35	18	298	2%	16,66	23%	34%	9%
CREVETTE BOUQUET	23	313	3%	13,49	10	208	2%	20,88	-57%	-34%	55%
ROUGETS BARBETS	25	273	2%	10,99	14	160	1%	11,58	-44%	-41%	5%
AUTRES ESPECES	524	1 517	13%	2,90	481	1 608	13%	3,35	-8%	6%	16%

OLERON - DONNEES DE VENTE SOUS HALLES A MAREE EN 2014 ET 2015

Nom espèce	2014				2015				Evolution 2014/2015		
	Q. Vendues (T)	V. Ventes (k€)	P.d.m.* (%)	P.M. (€/kg)	Q. Vendues (T)	V. Ventes (k€)	P.d.m.* (%)	P.M. (€/kg)	Q. vendues (%)	V. ventes (%)	P.M. (%)
TOTAL	5 061	26 111	100%	5,16	5 482	29 257	100%	5,34	8%	12%	3%
SOLE	415	4 561	17%	11,00	328	4 089	14%	12,48	-21%	-10%	13%
BAUDROIE	453	2 277	9%	5,02	566	2 962	10%	5,23	25%	30%	4%
SEICHES	531	2 074	8%	3,90	802	2 715	9%	3,39	51%	31%	-13%
BAR	258	3 150	12%	12,20	188	2 639	9%	14,03	-27%	-16%	15%
CALMARS	293	1 737	7%	5,93	393	2 597	9%	6,61	34%	49%	11%
MAIGRE	290	1 690	6%	5,83	258	1 914	7%	7,41	-11%	13%	27%
MERLU	617	1 598	6%	2,59	517	1 708	6%	3,30	-16%	7%	28%
LANGOUSTINE	116	1 166	4%	10,05	148	1 569	5%	10,57	28%	35%	5%
CETAU	411	1 717	7%	4,18	307	1 471	5%	4,79	-25%	-14%	14%
SAINT PIERRE	58	579	2%	9,97	69	712	2%	10,36	18%	23%	4%
CARDINES	76	286	1%	3,77	152	655	2%	4,30	101%	129%	14%
CREVETTE BOUQUET	34	574	2%	16,86	23	474	2%	20,83	-33%	-17%	24%
AUTRES ESPECES	1 509	4 703	18%	3,12	1 731	5 754	20%	3,32	15%	22%	7%

PORT DE BOUC - DONNEES DE VENTE SOUS HALLES A MAREE EN 2014 ET 2015

Nom espèce	2014				2015				Evolution 2014/2015		
	Q. Vendues (T)	V. Ventes (k€)	P.d.m.* (%)	P.M. (€/kg)	Q. Vendues (T)	V. Ventes (k€)	P.d.m.* (%)	P.M. (€/kg)	Q. vendues (%)	V. ventes (%)	P.M. (%)
TOTAL	574	884	100%	1,54	-	-	-	-	-	-	-
ANCHOIS	549	781	88%	1,42	-	-	-	-	-	-	-
DORADE ROYALE	5	33	4%	6,77	-	-	-	-	-	-	-
MERLU	5	18	2%	4,02	-	-	-	-	-	-	-
BAR	1	12	1%	13,97	-	-	-	-	-	-	-
BAUDROIES	1	7	1%	9,81	-	-	-	-	-	-	-
PAGEOT	1	4	1%	4,63	-	-	-	-	-	-	-
SARDINE	4	4	0%	1,05	-	-	-	-	-	-	-
AUTRES ESPECES	9	23	3%	2,57	-	-	-	-	-	-	-

Source : FranceAgriMer/RIC

* part de maché en valeur

PORT EN BESSIN - DONNEES DE VENTE SOUS HALLES A MAREE EN 2014 ET 2015

Nom espèce	2014				2015				Evolution 2014/2015		
	Q. Vendues (T)	V. Ventés (k€)	P.d.m.* (%)	P.M. (€/kg)	Q. Vendues (T)	V. Ventés (k€)	P.d.m.* (%)	P.M. (€/kg)	Q. vendues (%)	V. ventes (%)	P.M. (%)
TOTAL	8 554	21 611	100%	2,53	7 603	20 962	100%	2,76	-11%	-3%	9%
COQUILLE ST JACQUES	2 314	7 041	33%	3,04	1 973	6 757	32%	3,43	-15%	-4%	13%
CALMARS	369	1 747	8%	4,74	332	1 904	9%	5,74	-10%	9%	21%
SOLE	139	1 438	7%	10,33	118	1 362	6%	11,55	-15%	-5%	12%
SEICHES	307	819	4%	2,67	428	1 036	5%	2,42	40%	26%	-9%
DORADE GRISE	446	1 028	5%	2,31	361	1 019	5%	2,82	-19%	-1%	22%
BAR	73	872	4%	12,00	83	968	5%	11,71	14%	11%	-2%
MORUE (CABILAUD)	228	740	3%	3,24	227	874	4%	3,85	-1%	18%	19%
DIVERS RAIES	463	1 099	5%	2,37	343	819	4%	2,39	-26%	-25%	1%
BUCCIN	714	1 080	5%	1,51	484	807	4%	1,67	-32%	-25%	10%
MAQUEREAU	297	586	3%	1,97	433	650	3%	1,50	45%	11%	-24%
TURBOT	49	578	3%	11,86	48	580	3%	12,19	-2%	0%	3%
EMISSOLES	386	622	3%	1,61	364	546	3%	1,50	-6%	-12%	-7%
AUTRES ESPECES	2 769	3 961	18%	1,43	2 410	3 640	17%	1,51	-13%	-8%	6%

PORT LA NOUVELLE - DONNEES DE VENTE SOUS HALLES A MAREE EN 2014 ET 2015

Nom espèce	2014				2015				Evolution 2014/2015		
	Q. Vendues (T)	V. Ventés (k€)	P.d.m.* (%)	P.M. (€/kg)	Q. Vendues (T)	V. Ventés (k€)	P.d.m.* (%)	P.M. (€/kg)	Q. vendues (%)	V. ventes (%)	P.M. (%)
TOTAL	1 676	5 335	100%	3,18	1 301	4 738	100%	3,64	-22%	-11%	14%
POULPES	289	967	18%	3,34	227	910	19%	4,00	-21%	-6%	20%
MERLU	150	646	12%	4,31	87	535	11%	6,16	-42%	-17%	43%
DORADE ROYALE	62	421	8%	6,84	96	527	11%	5,49	56%	25%	-20%
CALMARS	49	495	9%	10,08	30	385	8%	12,81	-39%	-22%	27%
ROUGETS BARBETS	67	332	6%	4,97	67	336	7%	5,03	0%	1%	1%
BAUDROIE	58	341	6%	5,85	42	272	6%	6,46	-28%	-20%	11%
ANCHOIS	257	262	5%	1,02	179	194	4%	1,08	-30%	-26%	6%
BAR	14	183	3%	12,87	11	159	3%	14,53	-23%	-13%	13%
SARDINE	174	238	4%	1,37	88	129	3%	1,47	-49%	-46%	7%
GRONDINS GRIS+PERL	63	89	2%	1,41	52	99	2%	1,91	-18%	11%	35%
SEICHES	1	8	0%	5,35	16	96	2%	5,93	x11	x12	11%
SOLE	7	136	3%	18,30	5	92	2%	18,78	-34%	-32%	3%
AUTRES ESPECES	484	1 216	23%	2,51	401	1 004	21%	2,50	-17%	-17%	-1%

QUIBERON - DONNEES DE VENTE SOUS HALLES A MAREE EN 2014 ET 2015

Nom espèce	2014				2015				Evolution 2014/2015		
	Q. Vendues (T)	V. Ventés (k€)	P.d.m.* (%)	P.M. (€/kg)	Q. Vendues (T)	V. Ventés (k€)	P.d.m.* (%)	P.M. (€/kg)	Q. vendues (%)	V. ventes (%)	P.M. (%)
TOTAL	1 055	4 238	100%	4,02	1 181	5 076	100%	4,30	12%	20%	7%
BAR	78	1 222	29%	15,62	72	1 260	25%	17,49	-8%	3%	12%
CONGRE	203	285	7%	1,40	273	403	8%	1,48	34%	42%	5%
SOLE	20	242	6%	12,00	33	372	7%	11,15	65%	54%	-7%
BAUDROIE	25	244	6%	9,76	33	315	6%	9,56	32%	29%	-2%
COQUILLE ST JACQUES	61	251	6%	4,12	77	304	6%	3,96	26%	21%	-4%
DORADE GRISE	31	201	5%	6,45	36	271	5%	7,47	17%	35%	16%
SEICHES	62	165	4%	2,66	93	246	5%	2,63	51%	49%	-1%
CALMARS	18	92	2%	5,22	29	216	4%	7,42	65%	134%	42%
LIEU JAUNE	31	148	4%	4,77	33	207	4%	6,25	6%	39%	31%
ROUGETS BARBETS	17	224	5%	12,89	17	194	4%	11,48	-3%	-13%	-11%
SARDINE	241	224	5%	0,93	186	172	3%	0,93	-23%	-23%	-1%
ARAGNEE DE MER	73	111	3%	1,53	82	119	2%	1,46	12%	7%	-5%
AUTRES ESPECES	194	829	20%	4,27	216	996	20%	4,60	11%	20%	8%

Source : FranceAgriMer/RIC

* part de maché en valeur

ROSCOFF - DONNEES DE VENTE SOUS HALLES A MAREE EN 2014 ET 2015

Nom espèce	2014				2015				Evolution 2014/2015		
	Q. Vendues (T)	V. Ventes (k€)	P.d.m.* (%)	P.M. (€/kg)	Q. Vendues (T)	V. Ventes (k€)	P.d.m.* (%)	P.M. (€/kg)	Q. vendues (%)	V. ventes (%)	P.M. (%)
TOTAL	6 206	21 272	100%	3,43	5 076	19 888	100%	3,92	-18%	-7%	14%
BAUDROIE	1 061	5 538	26%	5,22	993	5 429	27%	5,47	-6%	-2%	5%
MERLAN	575	1 211	6%	2,11	772	1 660	8%	2,15	34%	37%	2%
SAINT PIERRE	121	1 242	6%	10,27	134	1 427	7%	10,65	11%	15%	4%
TURBOT	60	942	4%	15,69	74	1 195	6%	16,18	23%	27%	3%
SEICHES	144	388	2%	2,68	411	964	5%	2,34	185%	149%	-13%
EGLEFIN	379	838	4%	2,21	398	935	5%	2,35	5%	12%	6%
BAR	92	1 162	5%	12,59	69	892	4%	12,89	-25%	-23%	2%
CALMARS	133	728	3%	5,46	144	822	4%	5,73	8%	13%	5%
BARBUE	47	471	2%	9,92	69	712	4%	10,33	45%	51%	4%
MORUE (CABILAUD)	148	564	3%	3,82	162	632	3%	3,91	9%	12%	2%
COQUILLE ST JACQUES	213	695	3%	3,27	187	606	3%	3,24	-12%	-13%	-1%
DIVERS RAIES	179	504	2%	2,81	195	562	3%	2,88	9%	12%	2%
AUTRES ESPECES	3 053	6 989	33%	2,29	1 469	4 052	20%	2,76	-52%	-42%	21%

ROYAN - DONNEES DE VENTE SOUS HALLES A MAREE EN 2014 ET 2015

Nom espèce	2014				2015				Evolution 2014/2015		
	Q. Vendues (T)	V. Ventes (k€)	P.d.m.* (%)	P.M. (€/kg)	Q. Vendues (T)	V. Ventes (k€)	P.d.m.* (%)	P.M. (€/kg)	Q. vendues (%)	V. ventes (%)	P.M. (%)
TOTAL	964	7 950	100%	8,25	886	8 210	100%	9,26	-8%	3%	12%
SOLE	274	3 094	39%	11,30	259	3 152	38%	12,17	-5%	2%	8%
MAIGRE	180	1 240	16%	6,91	212	1 782	22%	8,40	18%	44%	22%
BAR	186	2 098	26%	11,27	126	1 702	21%	13,49	-32%	-19%	20%
SAR COMMUN	14	102	1%	7,49	54	367	4%	6,84	x4	x4	-9%
DORADE ROYALE	7	92	1%	13,32	13	173	2%	12,86	94%	87%	-3%
BAR TACHETE	11	97	1%	8,83	14	128	2%	8,87	32%	33%	0%
TURBOT	9	149	2%	16,23	6	109	1%	18,21	-34%	-26%	12%
SOLE-P0LE	12	90	1%	7,36	10	82	1%	8,54	-21%	-8%	16%
MERLU	26	88	1%	3,38	24	82	1%	3,48	-10%	-7%	3%
SEICHES	14	100	1%	7,01	11	80	1%	6,96	-20%	-20%	-1%
DIVERS RAIES	40	104	1%	2,60	21	72	1%	3,40	-47%	-31%	30%
BAUDROIE	45	202	3%	4,50	13	68	1%	5,09	-70%	-66%	13%
AUTRES ESPECES	146	494	6%	3,38	122	411	5%	3,37	-16%	-17%	0%

SAINT GILLES CROIX DE VIE - DONNEES DE VENTE SOUS HALLES A MAREE EN 2014 ET 2015

Nom espèce	2014				2015				Evolution 2014/2015		
	Q. Vendues (T)	V. Ventes (k€)	P.d.m.* (%)	P.M. (€/kg)	Q. Vendues (T)	V. Ventes (k€)	P.d.m.* (%)	P.M. (€/kg)	Q. vendues (%)	V. ventes (%)	P.M. (%)
TOTAL	3 377	6 297	100%	1,86	3 314	7 035	100%	2,12	-2%	12%	14%
BAR	90	1 180	19%	13,14	98	1 394	20%	14,24	9%	18%	8%
SARDINE	2 285	1 293	21%	0,57	2 142	1 256	18%	0,59	-6%	-3%	4%
SOLE	65	788	13%	12,18	77	1 006	14%	13,12	18%	28%	8%
CREVETTE BOUQUET	73	976	15%	13,45	47	640	9%	13,71	-36%	-34%	2%
MERLAN	154	577	9%	3,76	191	633	9%	3,31	25%	10%	-12%
ANCHOIS	190	246	4%	1,29	200	486	7%	2,44	5%	97%	88%
MERLU	62	163	3%	2,61	77	220	3%	2,86	24%	35%	9%
CHINCHARD A QUEUE	41	38	1%	0,93	87	209	3%	2,41	112%	x5	158%
CALMARS	15	66	1%	4,45	34	201	3%	5,93	128%	x3	33%
DORADE GRISE	46	123	2%	2,68	45	173	2%	3,84	-2%	40%	43%
LIEU JAUNE	25	112	2%	4,41	22	126	2%	5,63	-12%	12%	28%
SAR COMMUN	8	42	1%	5,05	16	95	1%	6,04	88%	125%	20%
AUTRES ESPECES	323	693	11%	2,15	279	595	8%	2,13	-14%	-14%	-1%

Source : FranceAgriMer/RIC

* part de maché en valeur

SAINT GUENOLE - DONNEES DE VENTE SOUS HALLES A MAREE EN 2014 ET 2015

Nom espèce	2014				2015				Evolution 2014/2015		
	Q. Vendues (T)	V. Ventes (k€)	P.d.m.* (%)	P.M. (€/kg)	Q. Vendues (T)	V. Ventes (k€)	P.d.m.* (%)	P.M. (€/kg)	Q. vendues (%)	V. ventes (%)	P.M. (%)
TOTAL	9 678	18 999	100%	1,96	9 321	19 043	100%	2,04	-4%	0%	4%
SARDINE	4 821	3 509	18%	0,73	4 184	3 228	17%	0,77	-13%	-8%	6%
ANCHOIS	528	1 110	6%	2,10	1 640	2 839	15%	1,73	x3	156%	-18%
BAUDROIE	470	2 366	12%	5,03	415	2 064	11%	4,97	-12%	-13%	-1%
LANGOUSTINE	207	1 951	10%	9,44	199	2 010	11%	10,11	-4%	3%	7%
MERLU	467	1 092	6%	2,34	471	1 128	6%	2,40	1%	3%	2%
SAINT PIERRE	68	709	4%	10,47	73	788	4%	10,78	8%	11%	3%
CARDINES	400	993	5%	2,48	304	776	4%	2,55	-24%	-22%	3%
SOLE	50	694	4%	13,89	43	642	3%	15,02	-14%	-7%	8%
MORUE (CABILAUD)	193	652	3%	3,37	166	551	3%	3,32	-14%	-15%	-2%
BAR	51	624	3%	12,29	38	536	3%	13,92	-24%	-14%	13%
LIEU JAUNE	161	639	3%	3,98	86	458	2%	5,33	-47%	-28%	34%
EGLEFIN	437	791	4%	1,81	210	429	2%	2,04	-52%	-46%	13%
AUTRES ESPECES	1 826	3 868	20%	2,12	1 492	3 594	19%	2,41	-18%	-7%	14%

SAINT MALO - DONNEES DE VENTE SOUS HALLES A MAREE EN 2014 ET 2015

Nom espèce	2014				2015				Evolution 2014/2015		
	Q. Vendues (T)	V. Ventes (k€)	P.d.m.* (%)	P.M. (€/kg)	Q. Vendues (T)	V. Ventes (k€)	P.d.m.* (%)	P.M. (€/kg)	Q. vendues (%)	V. ventes (%)	P.M. (%)
TOTAL	1 006	2 656	100%	2,64	834	2 239	100%	2,69	-17%	-16%	2%
COQUILLE ST JACQUES	800	2 006	76%	2,51	676	1 760	79%	2,60	-16%	-12%	4%
SEICHES	76	254	10%	3,34	70	195	9%	2,78	-8%	-23%	-17%
PRAIRE	25	95	4%	3,75	22	76	3%	3,51	-15%	-20%	-6%
CALMARS	29	120	5%	4,12	12	57	3%	4,65	-58%	-53%	13%
SOLE	6	63	2%	10,76	4	53	2%	12,91	-20%	-16%	20%
ROUGETS BARBETS	4	19	1%	5,16	10	33	1%	3,28	165%	68%	-36%
TURBOT	1	13	0%	12,69	1	16	1%	13,54	14%	22%	7%
DIVERS RAIES	8	10	0%	1,27	10	14	1%	1,44	22%	39%	14%
AUTRES ESPECES	56	74	3%	1,32	29	35	2%	1,22	-48%	-52%	-8%

SAINT QUAY PORTRIEU - DONNEES DE VENTE SOUS HALLES A MAREE EN 2014 ET 2015

Nom espèce	2014				2015				Evolution 2014/2015		
	Q. Vendues (T)	V. Ventes (k€)	P.d.m.* (%)	P.M. (€/kg)	Q. Vendues (T)	V. Ventes (k€)	P.d.m.* (%)	P.M. (€/kg)	Q. vendues (%)	V. ventes (%)	P.M. (%)
TOTAL	10 482	24 371	100%	2,33	11 767	28 116	100%	2,39	12%	15%	3%
COQUILLE ST JACQUES	3 070	6 926	28%	2,26	3 643	8 321	30%	2,28	19%	20%	1%
BAUDROIE	456	2 304	9%	5,05	531	2 712	10%	5,11	16%	18%	1%
SEICHES	507	1 562	6%	3,08	827	2 112	8%	2,55	63%	35%	-17%
SAINT PIERRE	148	1 444	6%	9,74	177	1 798	6%	10,16	19%	24%	4%
CALMARS	254	1 247	5%	4,92	244	1 378	5%	5,66	-4%	11%	15%
MERLAN	389	754	3%	1,94	658	1 254	4%	1,91	69%	66%	-2%
EGLEFIN	638	1 015	4%	1,59	432	897	3%	2,08	-32%	-12%	31%
SOLE	77	983	4%	12,82	62	893	3%	14,45	-19%	-9%	13%
PALOURDE ROSE	1 345	931	4%	0,69	1 088	805	3%	0,74	-19%	-14%	7%
HOMARD	35	603	2%	17,38	34	720	3%	20,91	-1%	19%	20%
BAR	50	623	3%	12,55	58	714	3%	12,24	17%	15%	-2%
MORUE (CABILAUD)	148	541	2%	3,65	182	668	2%	3,67	23%	23%	1%
AUTRES ESPECES	3 366	5 438	22%	1,62	3 831	5 844	21%	1,53	14%	7%	-6%

Source : FranceAgriMer/RIC

* part de maché en valeur

SETE - DONNEES DE VENTE SOUS HALLES A MAREE EN 2014 ET 2015

Nom espèce	2014				2015				Evolution 2014/2015		
	Q. Vendues (T)	V. Ventes (k€)	P.d.m.* (%)	P.M. (€/kg)	Q. Vendues (T)	V. Ventes (k€)	P.d.m.* (%)	P.M. (€/kg)	Q. vendues (%)	V. ventes (%)	P.M. (%)
TOTAL	2 818	10 810	100%	3,84	2 043	9 540	100%	4,67	-28%	-12%	22%
MERLU	442	1 972	18%	4,46	254	1 573	16%	6,20	-43%	-20%	39%
BAUDROIE	165	1 191	11%	7,20	157	1 209	13%	7,68	-5%	2%	7%
POULPES	303	1 087	10%	3,59	250	1 101	12%	4,40	-17%	1%	23%
DORADE ROYALE	143	1 036	10%	7,26	148	956	10%	6,46	4%	-8%	-11%
ROUGETS BARBETS	89	559	5%	6,28	108	640	7%	5,94	21%	14%	-5%
CAPELAN DE MEDITERRANEE	288	485	4%	1,68	190	538	6%	2,84	-34%	11%	68%
CALMARS	53	636	6%	11,95	35	489	5%	13,84	-34%	-23%	16%
SOLE	19	381	4%	19,68	18	372	4%	20,49	-6%	-2%	4%
MAQUEREAU	212	494	5%	2,33	130	266	3%	2,05	-39%	-46%	-12%
BAR	15	259	2%	17,06	12	216	2%	17,59	-19%	-17%	3%
ENCORNETS ROUGES	95	356	3%	3,73	29	201	2%	6,94	-70%	-44%	86%
GRONDINS GRIS+PERLÉ	117	150	1%	1,28	94	183	2%	1,96	-20%	22%	53%
AUTRES ESPECES	876	2 205	20%	2,52	618	1 797	19%	2,91	-29%	-19%	16%

ST JEAN DE LUZ - DONNEES DE VENTE SOUS HALLES A MAREE EN 2014 ET 2015

Nom espèce	2014				2015				Evolution 2014/2015		
	Q. Vendues (T)	V. Ventes (k€)	P.d.m.* (%)	P.M. (€/kg)	Q. Vendues (T)	V. Ventes (k€)	P.d.m.* (%)	P.M. (€/kg)	Q. vendues (%)	V. ventes (%)	P.M. (%)
TOTAL	10 728	28 097	100%	2,62	10 184	32 771	100%	3,22	-5%	17%	23%
MERLU	6 249	14 736	52%	2,36	6 714	20 282	62%	3,02	7%	38%	28%
GERMON	590	1 222	4%	2,07	568	1 790	5%	3,15	-4%	47%	52%
SOLE	153	1 677	6%	10,93	148	1 709	5%	11,56	-4%	2%	6%
THON ROUGE	93	896	3%	9,59	111	1 242	4%	11,19	19%	39%	17%
BAR	208	1 689	6%	8,10	121	1 232	4%	10,17	-42%	-27%	25%
CALMARS	69	600	2%	8,68	113	901	3%	7,99	63%	50%	-8%
DORADE ROYALE	48	379	1%	7,95	68	577	2%	8,47	43%	52%	6%
MAQUEREAU	1 410	1 603	6%	1,14	702	570	2%	0,81	-50%	-64%	-29%
BAUDROIE	166	937	3%	5,64	84	524	2%	6,26	-50%	-44%	11%
BONITE A DOS RAYE	81	311	1%	3,87	113	372	1%	3,30	40%	19%	-15%
CHINCHARD A QUEUE	272	398	1%	1,46	182	323	1%	1,77	-33%	-19%	22%
SEICHES	97	279	1%	2,88	98	279	1%	2,84	1%	0%	-1%
AUTRES ESPECES	1 291	3 372	12%	2,61	1 161	2 970	9%	2,56	-10%	-12%	-2%

Source : FranceAgriMer/RIC

* part de maché en valeur

REPARTITION DES QUANTITES VENDUES PAR HALLE A MAREE ET PAR FLOTILLE EN 2015

	ARCACHON	AUDIERNE	BOULOGNE MER	BREST	CANCALE	CHERBOURG
TOTAL	2 253	925	20 716	1 497	168	5 757
Chalutiers exclusifs	824		17 551			3 990
Chalutiers non exclusifs			1 044	18	161	800
Senneurs			541			4
Dragueurs	24		270	537		196
Tamiseurs	16					
Fileyeurs	1 194	676	805	523		240
Fileyeurs caseyeurs	63	39	434	267		125
Fileyeurs metiers de l'hameçon	88	96		80		143
Caseyeurs	1			5	2	14
Caseyeurs metiers de l'hameçon			1	15	4	13
Metiers de l'hameçon		113	3	24		144
Divers metiers cotiers	23			14		
Indéterminés	19		66	14	1	88

	CONCARNEAU	DIEPPE	DOUARNENEZ	DUNKERQUE	ERQUY	FECAMP
TOTAL	4 296	2 173	2 562	869	11 331	3 759
Chalutiers exclusifs	2 125	216	220	21	7 579	1 497
Chalutiers non exclusifs	277	678		97	1 588	954
Senneurs	1 179		2 342			446
Dragueurs	83	879		9	1 928	285
Tamiseurs	6					
Fileyeurs	196	57		666		204
Fileyeurs caseyeurs	234	253		76	25	336
Fileyeurs metiers de l'hameçon	50				4	
Caseyeurs	4	72			19	1
Caseyeurs metiers de l'hameçon	44				1	
Metiers de l'hameçon	82				1	8
Divers metiers cotiers	3				25	
Indéterminés	13	19			162	29

	GRANDCAMP	GRANVILLE	ILE D YEU	LA ROCHELLE	LA TURBALLE	LE CROISIC
TOTAL	2 240	7 438	820	1 946	9 404	1 982
Chalutiers exclusifs		731	1	651	8 373	1 317
Chalutiers non exclusifs	1 389	2 856		474	623	204
Senneurs					293	10
Dragueurs	108	1 826	11	42	5	35
Tamiseurs	4			186	27	29
Fileyeurs			625	414	27	107
Fileyeurs caseyeurs	82	754	11	59	6	66
Fileyeurs metiers de l'hameçon		3	96	37	10	
Caseyeurs	528	1 153				118
Caseyeurs metiers de l'hameçon		67		27	18	81
Metiers de l'hameçon			75	49	10	2
Divers metiers cotiers					11	
Indéterminés	130	47		5	1	12

Source : FranceAgriMer/RIC

REPARTITION DES QUANTITES VENDUES PAR HALLE A MAREE ET PAR FLOTILLE EN 2015

	LE GUILVINEC	LES SABLES D'OLONNE	LOCTUDY	LORIENT	NOIRMOUTIER	OLERON
TOTAL	18 153	8 255	3 366	18 746	1 859	5 482
Chalutiers exclusifs	16 881	2 040	3 028	15 339	9	3 754
Chalutiers non exclusifs	125	210	176	313	217	595
Senneurs	268	2 491	54	705		
Dragueurs	7	73		231		
Tamiseurs		20		7	102	27
Fileyeurs	243	2 892	39	691	963	347
Fileyeurs caseyeurs	50	36	8	498	7	278
Fileyeurs metiers de l'hameçon	11	244	41	76	101	229
Caseyeurs	17	2		104	9	
Caseyeurs metiers de l'hameçon	92	30	6	83	204	91
Metiers de l'hameçon	263	111	12	619	240	145
Divers metiers cotiers				8		
Indéterminés	195	106	1	72	5	17

	PORT EN BESSIN	QUIBERON	ROSCOFF	ROYAN	SAINT GILLES CROIX DE VIE	SAINT GUENOLE
TOTAL	7 603	1 181	5 076	886	3 314	9 321
Chalutiers exclusifs	3 003	99	3 589	2	2 785	2 378
Chalutiers non exclusifs	3 608	223	162	60	62	361
Senneurs	483	144				6 079
Dragueurs	40	213	239	1		
Tamiseurs		14		30	12	
Fileyeurs	42	82	844	514	135	334
Fileyeurs caseyeurs	88	14	49	34		52
Fileyeurs metiers de l'hameçon	10	127	126	78	43	44
Caseyeurs	184		8	1	10	7
Caseyeurs metiers de l'hameçon	140	44	16		99	30
Metiers de l'hameçon	4	192	37	166	165	35
Divers metiers cotiers		21	2			
Indéterminés	2	8	4		1	

	SAINT MALO	SAINT QUAY PORTRIEUX	ST JEAN DE LUZ
TOTAL	834	11 767	10 184
Chalutiers exclusifs	6	4 421	1 869
Chalutiers non exclusifs	771	4 221	6
Senneurs			923
Dragueurs	46	2 898	8
Tamiseurs			46
Fileyeurs		21	6 777
Fileyeurs caseyeurs		73	44
Fileyeurs metiers de l'hameçon		22	230
Caseyeurs		53	
Caseyeurs metiers de l'hameçon	7	19	65
Metiers de l'hameçon		5	194
Divers metiers cotiers		17	5
Indéterminés	3	16	18

Source : FranceAgriMer/RIC

REPARTITION DE LA VALEUR DES VENTES PAR HALLE A MAREE ET PAR FLOTILLE EN 2015

	ARCACHON	AUDIERNE	BOULOGNE MER	BREST	CANCALE	CHERBOURG
TOTAL	15 117	6 030	42 638	7 397	410	14 757
Chalutiers exclusifs	4 032		30 572			8 527
Chalutiers non exclusifs			3 284	61	397	2 747
Senneurs			1 304			18
Dragueurs	109		1 133	2 032		658
Tamiseurs	80					
Fileyeurs	9 726	3 252	4 358	2 837		1 034
Fileyeurs caseyeurs	367	146	1 776	1 181		320
Fileyeurs metiers de l'hameçon	572	1 069		527		333
Caseyeurs	4			93	5	21
Caseyeurs metiers de l'hameçon			25	164	7	45
Metiers de l'hameçon		1 561	47	204		684
Divers metiers cotiers	120			191		
Indéterminés	107	2	137	106	1	372

	CONCARNEAU	DIEPPE	DOUARNENEZ	DUNKERQUE	ERQUY	FECAMP
TOTAL	19 874	7 353	2 844	6 111	31 908	9 814
Chalutiers exclusifs	11 586	679	535	167	23 439	2 116
Chalutiers non exclusifs	1 725	2 280		401	4 035	2 841
Senneurs	1 909		2 309			1 084
Dragueurs	437	3 157		36	3 609	991
Tamiseurs	47					
Fileyeurs	1 108	330		4 881		1 085
Fileyeurs caseyeurs	1 430	706		625	133	1 586
Fileyeurs metiers de l'hameçon	384				19	
Caseyeurs	72	138			79	1
Caseyeurs metiers de l'hameçon	298				9	0
Metiers de l'hameçon	727				8	42
Divers metiers cotiers	8				71	
Indéterminés	143	62			505	67

	GRANDCAMP	GRANVILLE	ILE D YEU	LA ROCHELLE	LA TURBALLE	LE CROISIC
TOTAL	6 358	14 537	5 802	9 549	24 317	13 653
Chalutiers exclusifs		1 909	4	2 427	20 425	8 865
Chalutiers non exclusifs	4 669	6 296		2 712	2 259	1 376
Senneurs					914	51
Dragueurs	404	1 713	76	152	19	166
Tamiseurs	6			982	287	381
Fileyeurs			3 655	2 159	96	431
Fileyeurs caseyeurs	122	1 687	87	363	41	522
Fileyeurs metiers de l'hameçon		12	803	216	49	
Caseyeurs	886	2 615				918
Caseyeurs metiers de l'hameçon		214		258	147	856
Metiers de l'hameçon	1		1 177	248	26	17
Divers metiers cotiers		4			47	5
Indéterminés	270	87		33	8	65

Source : FranceAgriMer/RIC

REPARTITION DE LA VALEUR DES VENTES PAR HALLE A MAREE ET PAR FLOTILLE EN 2015

	LE GUILVINEC	LES SABLES D'OLONNE	LOCTUDY	LORIENT	NOIRMOUTIER	OLERON
TOTAL	71 883	41 607	13 042	63 274	12 403	29 257
Chalutiers exclusifs	65 413	9 569	11 055	50 785	61	18 214
Chalutiers non exclusifs	870	948	948	1 319	1 393	3 204
Senneurs	953	11 549	57	702		
Dragueurs	59	392		1 201		
Tamiseurs		202		50	964	183
Fileyeurs	1 109	15 537	287	3 335	7 160	2 120
Fileyeurs caseyeurs	265	313	66	2 268	68	2 085
Fileyeurs metiers de l'hameçon	39	1 488	398	543	745	1 766
Caseyeurs	83	61		542	75	
Caseyeurs metiers de l'hameçon	378	246	58	508	773	508
Metiers de l'hameçon	1 912	1 017	169	1 741	1 111	1 066
Divers metiers cotiers				44		
Indéterminés	801	287	3	236	52	112

	PORT EN BESSIN	QUIBERON	ROSCOFF	ROYAN	SAINT GILLES CROIX DE VIE	SAINT GUENOLE
TOTAL	20 962	5 076	19 888	8 210	7 035	19 043
Chalutiers exclusifs	7 150	397	11 480	10	3 298	9 267
Chalutiers non exclusifs	11 303	758	681	444	372	1 162
Senneurs	1 248	133				6 386
Dragueurs	134	1 326	1 273	3		
Tamiseurs		82		268	203	
Fileyeurs	124	531	4 737	4 760	1 196	1 322
Fileyeurs caseyeurs	235	92	293	283	1	214
Fileyeurs metiers de l'hameçon	83	641	802	722	152	252
Caseyeurs	308		153	3	150	33
Caseyeurs metiers de l'hameçon	343	299	173		627	84
Metiers de l'hameçon	26	599	231	1 716	1 018	324
Divers metiers cotiers		120	52			
Indéterminés	6	98	13	2	19	

	SAINT MALO	SAINT QUAY PORTRIEUX	ST JEAN DE LUZ
TOTAL	2 239	28 116	32 771
Chalutiers exclusifs	13	12 960	5 461
Chalutiers non exclusifs	2 084	8 729	17
Senneurs			2 164
Dragueurs	117	5 256	50
Tamiseurs			400
Fileyeurs		90	21 542
Fileyeurs caseyeurs		484	201
Fileyeurs metiers de l'hameçon		211	1 322
Caseyeurs		28	
Caseyeurs metiers de l'hameçon	16	167	495
Metiers de l'hameçon		62	997
Divers metiers cotiers		86	16
Indéterminés	8	42	105

Source : FranceAgriMer/RIC

EVOLUTION DES VENTES DECLAREES EN HALLE A MAREE DE 2006 A 2015 (T)

	2006	2007	2008	2009	2010	2011	2012	2013	2014	2015
	230 930	232 381	203 496	186 768	189 171	199 501	202 633	195 311	198 432	193 053
AGDE	1 199	1 625	1 347	1 428	1 373	1 523	1 281	1 483	1 514	1 232
ARCACHON	2 508	2 939	2 134	1 803	1 831	2 168	2 599	2 054	2 040	2 253
AUDIERNE	870	914	938	842	840	978	928	967	1 151	925
BOULOGNE/MER	37 948	35 165	32 095	30 899	28 626	27 908	26 699	21 859	20 884	20 716
BREST	1 256	1 437	1 497	1 385	1 554	1 797	1 705	1 551	1 438	1 497
CANCALE	234	293	144	134	231	267	431	323	136	168
CHERBOURG	7 941	7 542	6 298	5 669	5 299	4 894	5 674	5 319	5 248	5 757
CONCARNEAU	8 613	8 762	8 534	6 873	6 504	8 225	6 592	5 612	5 404	4 296
DIEPPE	3 684	3 464	2 190	2 273	2 833	3 451	3 004	2 804	3 160	2 173
DOUARNENEZ	4 189	3 551	4 516	5 165	4 664	4 903	5 249	6 316	4 650	2 562
DUNKERQUE	822	914	891	955	928	916	1 044	1 378	1 153	869
ERQUY	10 424	10 494	9 425	8 786	10 048	11 849	12 283	12 059	12 474	11 331
FECAMP	1 359	1 489	1 567	1 393	252	2 108	2 474	2 863	3 130	3 759
GRANDCAMP	1 909	1 725	1 400	1 314	1 323	1 363	1 656	2 336	1 669	2 240
GRANVILLE	14 734	14 636	9 521	8 600	8 869	8 970	8 355	7 716	6 537	7 438
ILE D YEU	1 402	1 202	1 293	1 181	1 161	1 007	934	900	973	820
LA ROCHELLE	2 580	3 117	2 900	2 060	1 890	1 930	2 306	2 296	2 080	1 946
LA TURBALLE	4 771	4 066	4 265	3 887	6 814	5 723	7 142	6 906	8 584	9 404
LE CROISIC	2 361	2 150	2 084	1 603	1 585	1 572	1 477	1 507	1 759	1 982
LE GRAU DU ROI	3 919	4 542	3 888	2 783	2 126	2 140	2 632	3 211	2 992	2 315
LE GUILVINEC	18 000	16 629	15 654	13 886	15 763	17 985	17 945	17 415	17 451	18 153
LES SABLES D'OLONNE	4 453	4 911	5 290	4 695	4 831	6 484	7 130	7 027	8 150	8 255
LESCONIL	273	287	30	-	-	-	-	-	-	-
LOCTUDY	6 487	6 554	5 120	4 216	2 825	3 117	2 992	2 719	2 863	3 366
LOGUIVY	1 500	1 869	1 568	1 371	1 309	1 405	502	-	-	-
LORIENT	15 459	15 420	14 835	14 480	15 824	16 992	18 115	17 636	18 947	18 746
NOIRMOUTIER	2 044	1 960	1 953	1 729	1 648	1 904	2 020	1 865	1 865	1 859
OLERON	4 728	5 377	5 128	5 142	5 251	5 097	5 417	5 087	5 061	5 482
PORT DE BOUC	3 418	4 350	3 130	1 541	1 285	625	534	1 017	574	-
PORT EN BESSIN	7 857	7 621	6 357	5 667	6 424	7 242	7 849	7 218	8 554	7 603
PORT LA NOUVELLE	4 682	5 481	3 102	2 334	1 710	1 259	1 033	1 394	1 676	1 301
PORT VENDRES	2 734	3 175	1 199	997	425	770	658	395	-	-
QUIBERON	1 223	1 163	1 163	889	1 224	1 174	1 025	987	1 055	1 181
ROSCOFF	5 154	5 635	5 421	5 644	6 165	6 660	7 272	6 193	6 206	5 076
ROYAN	751	698	676	630	742	919	854	836	964	886
SAINT GILLES	4 699	3 700	4 023	4 075	4 117	3 022	3 606	3 256	3 377	3 314
SAINT GUENOLE	10 495	10 281	10 665	11 659	13 640	13 262	11 196	11 056	9 678	9 321
SAINT MALO	1 421	1 789	1 912	1 283	989	1 142	1 139	1 230	1 006	834
SAINT QUAY PORTRIEUX	9 658	11 678	8 947	8 547	8 330	9 159	9 923	10 153	10 482	11 767
SETE	7 013	8 442	6 598	5 895	4 137	3 276	2 775	2 644	2 818	2 043
ST JEAN DE LUZ	6 155	5 332	3 799	3 056	3 783	4 318	6 181	7 721	10 728	10 184

Source : FranceAgriMer/RIC

EVOLUTION DE LA VALEUR DES VENTES DECLAREES EN HALLE A MAREE DE 2006 A 2015
(en milliers d'euros 2015)

	2006	2007	2008	2009	2010	2011	2012	2013	2014	2015
	759 960	756 844	657 522	577 312	593 825	650 153	623 557	60 1 440	608 867	644 368
AGDE	5 409	6 596	5 809	5 673	5 593	6 179	4 819	4 911	5 691	5 309
ARCACHON	16 789	19 686	15 224	12 331	14 042	15 641	16 527	13 229	13 442	15 117
AUDIERNE	6 265	6 617	6 770	5 401	5 464	6 165	6 002	6 264	6 887	6 030
BOULOGNE/MER	81 334	84 568	70 694	62 090	59 681	57 433	52 666	41 554	42 208	42 638
BREST	7 787	8 257	8 092	7 119	7 804	8 975	8 177	7 520	6 800	7 397
CANCALE	613	581	299	324	535	845	1 173	752	458	410
CHERBOURG	22 533	19 563	17 208	14 605	13 704	13 495	14 074	13 392	13 207	14 757
CONCARNEAU	34 794	32 217	29 057	23 608	23 068	26 902	23 605	22 320	20 782	19 874
DIEPPE	9 321	9 581	5 942	5 298	8 125	9 808	8 149	7 538	9 147	7 353
DOUARNENEZ	2 360	1 840	2 129	4 585	2 866	3 443	4 928	5 290	4 295	2 844
DUNKERQUE	6 118	5 435	5 615	5 353	6 303	5 840	6 189	6 714	6 451	6 111
ERQUY	28 947	32 500	27 707	25 986	28 112	32 531	32 549	33 095	31 565	31 908
FECAMP	5 665	5 517	5 966	5 052	1 031	5 854	6 235	6 737	8 115	9 814
GRANDCAMP	6 756	6 280	5 212	4 678	4 261	4 623	4 759	4 950	3 558	6 358
GRANVILLE	25 792	24 604	17 168	15 751	16 403	17 361	16 586	14 999	14 311	14 537
ILE D YEU	9 963	9 378	8 948	7 878	7 878	7 431	6 439	6 014	6 584	5 802
LA ROCHELLE	10 106	13 805	11 971	8 249	7 963	9 117	9 349	9 728	9 591	9 549
LA TURBALLE	22 395	17 814	15 739	14 472	22 321	21 030	21 398	20 771	20 259	24 317
LE CROISIC	15 255	14 127	13 270	10 930	10 024	10 720	10 255	10 683	11 733	13 653
LE GRAU DU ROI	13 481	14 074	12 701	11 493	10 875	11 395	12 522	13 217	13 435	11 507
LE GUILVINEC	79 994	74 940	67 338	56 193	59 831	68 059	63 791	64 101	64 134	71 883
LES SABLES D'OLONNE	25 982	27 990	28 766	24 554	25 324	35 330	35 035	36 473	37 901	41 607
LESCONIL	1 842	1 905	180	-	-	-	-	-	-	-
LOCTUDY	31 650	29 325	22 447	17 094	12 071	11 960	10 158	9 635	10 681	13 042
LOGUIVY	3 187	3 845	3 178	2 874	2 765	2 912	1 039	-	-	-
LORIENT	56 127	55 903	52 053	50 598	54 571	59 048	56 960	55 285	56 862	63 274
NOIRMOUTIER	16 273	14 368	13 878	11 764	11 236	13 977	12 635	12 324	12 072	12 403
OLERON	26 818	28 179	25 907	24 201	26 414	28 273	26 789	26 099	26 121	29 257
PORT DE BOUC	7 918	9 264	6 820	3 387	1 843	913	790	1 432	884	-
PORT EN BESSIN	22 475	20 113	16 879	13 676	16 376	19 238	19 104	18 184	21 620	20 962
PORT LA NOUVELLE	8 018	8 781	8 404	6 943	6 478	5 220	3 901	4 290	5 337	4 738
PORT VENDRES	3 896	4 076	2 334	2 128	838	1 097	1 148	359	-	-
QUIBERON	7 987	6 486	5 676	5 112	5 154	5 417	4 730	4 585	4 240	5 076
ROSCOFF	21 221	22 092	20 216	19 174	22 299	23 794	24 288	22 177	21 280	19 888
ROYAN	6 871	6 261	6 039	5 668	6 426	8 088	7 162	7 094	7 953	8 210
SAINT GILLES	14 138	10 327	9 001	7 885	8 007	7 631	8 359	6 696	6 300	7 035
SAINT GUENOLE	32 517	28 642	25 621	23 971	26 737	27 817	25 268	24 002	19 007	19 043
SAINT MALO	3 300	4 190	4 310	3 043	2 536	2 815	2 704	2 947	2 657	2 239
SAINT QUAY PORTRIEU	25 078	30 448	24 608	22 021	22 102	24 963	24 573	23 462	24 380	28 116
SETE	19 064	22 829	17 544	17 063	15 500	13 147	10 484	9 332	10 814	9 540
ST JEAN DE LUZ	13 918	13 837	10 804	9 082	11 263	15 668	18 238	23 283	28 108	32 771

Source : FranceAgriMer/RIC

ÉVOLUTION DES VENTES DÉCLARÉES EN HALLE A MARÉE DE 2006 A 2015 (en tonnes)

Répartition par façade maritime

Façade maritime	2006	2007	2008	2009	2010	2011	2012	2013	2014	2015
TOTAL	230 930	232 381	203 496	186 768	189 171	199 501	202 633	195 311	198 432	193 053
NORD	38 771	36 079	32 987	31 854	29 554	28 824	27 744	23 237	22 038	21 584
MANCHE	67 131	69 672	56 246	52 066	53 626	60 305	62 267	59 764	60 040	59 643
BRETAGNE SUD	65 610	63 561	61 455	58 009	61 284	66 635	64 042	62 709	61 199	58 549
ATLANTIQUE	36 453	35 453	33 546	29 862	33 653	34 144	39 668	39 456	45 580	46 385
MEDITERRANEE	22 965	27 615	19 263	14 979	11 054	9 594	8 913	10 144	9 575	6 891

Source : FranceAgriMer/RIC

Évolution des ventes déclarées en halle à marée de 2006 à 2015

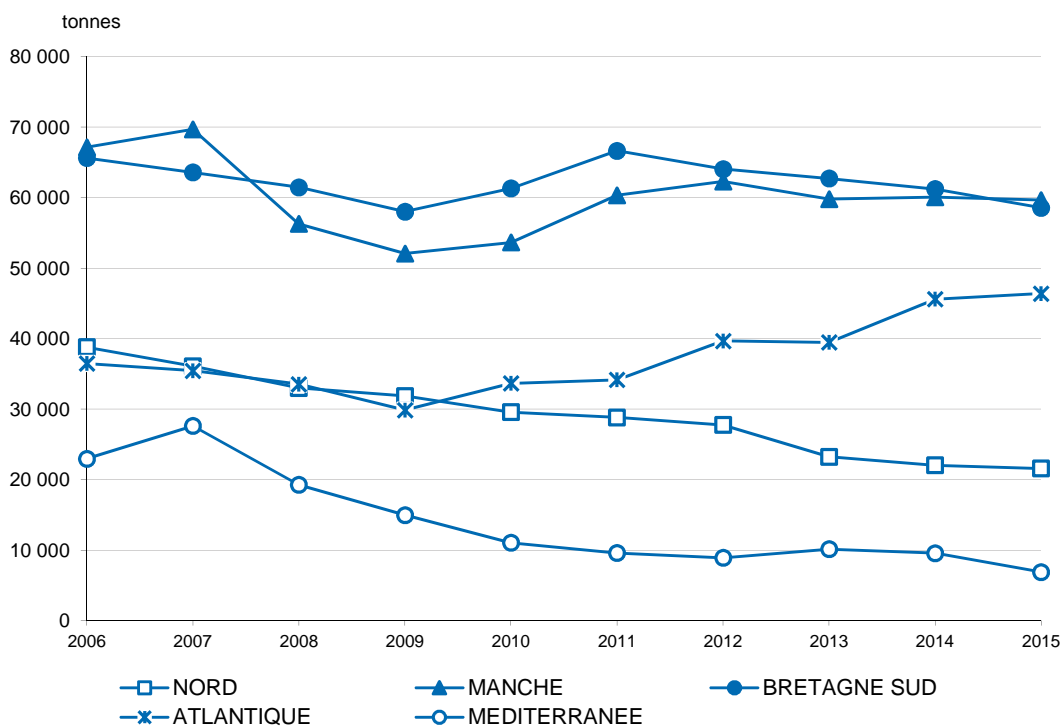

ÉVOLUTION DE LA VALEUR DES VENTES DÉCLARÉES EN HALLE A MARÉE DE 2006 A 2015 (en milliers d'euros 2015)

Répartition par façade maritime

Façade maritime	2006	2007	2008	2009	2010	2011	2012	2013	2014	2015
TOTAL	759 960	756 844	657 522	577 312	593 825	650 153	623 557	601 440	608 867	644 368
NORD	87 452	90 003	76 309	67 443	65 984	63 273	58 856	48 268	48 659	48 748
MANCHE	182 677	187 572	156 785	139 603	146 052	167 212	163 408	155 755	157 098	163 739
BRETAGNE SUD	253 537	237 876	211 270	186 563	189 763	208 810	195 442	191 482	186 888	201 065
ATLANTIQUE	178 506	175 772	159 547	137 015	150 900	172 906	172 186	172 394	180 062	199 721
MEDITERRANEE	57 787	65 620	53 611	46 687	41 127	37 952	33 664	33 541	36 161	31 094

Source : FranceAgriMer/RIC

Évolution de la valeur des ventes déclarées en halle à marée de 2006 à 2015

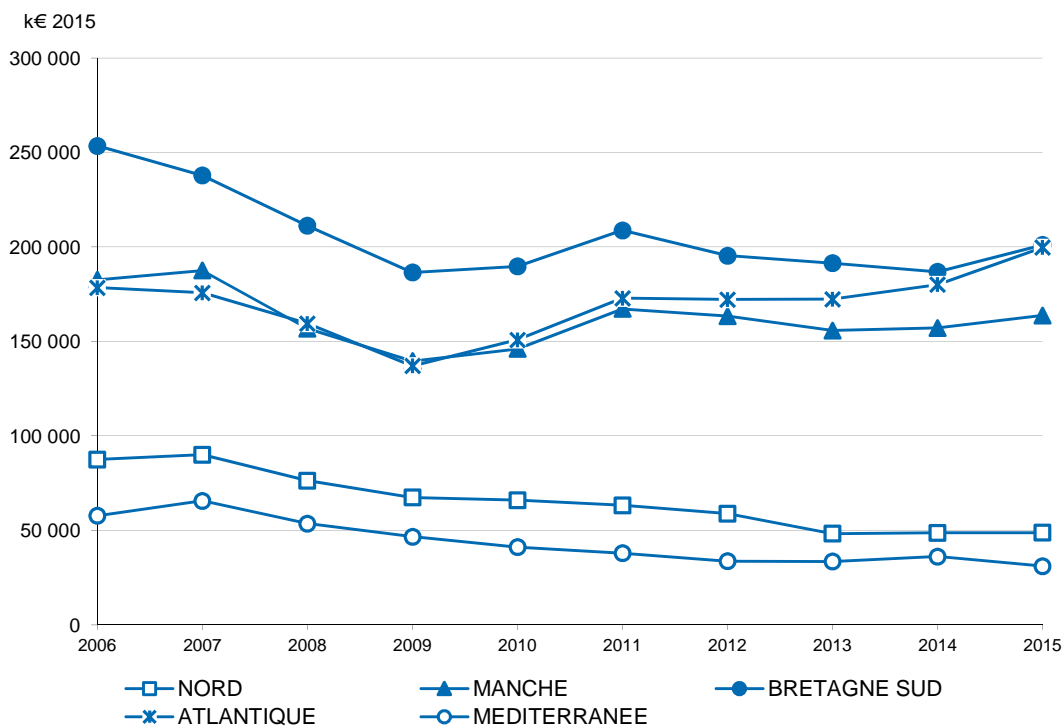

B - VENTES DECLAREES EN HALLE A MAREE PAR LES BATEAUX ETRANGERS

QUANTITES VENDUES ET VALEUR DES VENTES EN HALLE A MAREE
PAR LES BATEAUX ETRANGERS EN 2014 ET 2015

Halle à marée	2014			2015			EVOLUTION		
	Q. vendues (T)	Ventes (k€)	P.M. (€ kg)	Q. vendues (T)	Ventes (k€)	P.M. (€ kg)	Q. vendues (%)	Ventes (%)	P.M. (%)
Toutes halles à marée	8 169	22 646	2,77	7 504	23 091	3,08	-8%	2%	11%
BOULOGNE/MER	4 476	11 618	2,60	4 148	12 111	2,92	-7%	4%	13%
LORIENT	1 937	4 389	2,27	1 867	4 740	2,54	-4%	8%	12%
LE GUILVINEC	514	1 853	3,61	600	2 459	4,10	17%	33%	14%
CHERBOURG	293	1 260	4,31	234	1 083	4,62	-20%	-14%	7%
GRANVILLE	148	517	3,50	166	602	3,63	12%	16%	4%
ROSCOFF	327	1 346	4,12	116	549	4,75	-65%	-59%	15%
LES SABLES D'OLONNE	74	349	4,73	105	538	5,12	42%	54%	8%
LA ROCHELLE	82	270	3,31	81	299	3,70	-1%	11%	12%
BREST	40	182	4,58	48	230	4,76	21%	26%	4%
PORT EN BESSIN	104	330	3,18	57	198	3,45	-45%	-40%	8%
LOCTUDY	8	24	2,87	35	117	3,30	x4	x5	15%
CONCARNEAU	166	502	3,02	37	117	3,13	-78%	-77%	4%

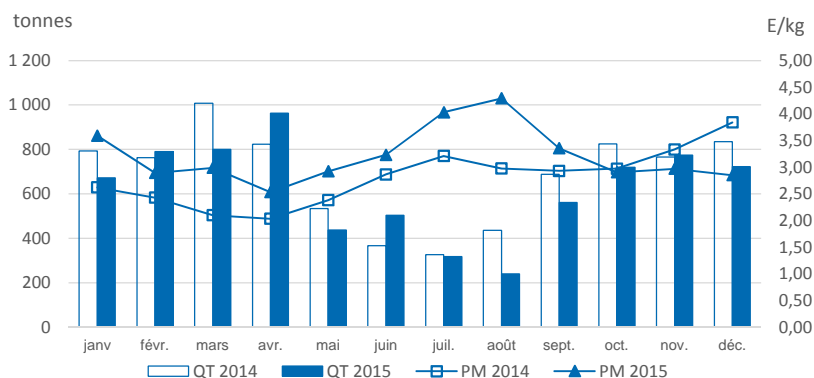

QUANTITES MISES EN VENTES ET INVENDUS EN 2014 ET 2015

Halle à marée	2014			2015			EVOLUTION	
	Mises en ventes (T)	Invendus (T)	Taux d invendus	Mises en ventes (T)	Invendus (T)	Taux d invendus	Mises en ventes (%)	Invendus (%)
Toutes halles à marée	8 180	10,9	0,1%	7 507	2,8	0,0%	-8%	-75%
BOULOGNE/MER	4 476			4 148			-7%	
LORIENT	1 937			1 867			-4%	
LE GUILVINEC	514			600	0,1	0,0%	17%	
CHERBOURG	294	1,6	0,5%	235	1,2	0,5%	-20%	-22%
GRANVILLE	148			166	0,4	0,2%	12%	
ROSCOFF	327			116			-65%	
LES SABLES D'OLONNE	74			105			42%	
LA ROCHELLE	82	0,1	0,1%	81			-1%	
BREST	40	0,2	0,6%	49	0,7	1,4%	23%	188%
PORT EN BESSIN	107	3,8	3,5%	57			-46%	
LOCTUDY	8			35			x4	
CONCARNEAU	172	5,1	3,0%	38	0,4	0,9%	-78%	-93%

Source : FranceAgriMer/RIC

QUANTITES VENDUES ET VALEUR DES VENTES EN HALLE A MAREE
PAR LES BATEAUX ETRANGERS EN 2014 ET 2015

Principales espèces

Espèces	2014			2015			EVOLUTION		
	Q. vendues (T)	Ventes (k€)	P.M. (E kg)	Q. vendues (T)	Ventes (k€)	P.M. (E kg)	Q. vendues (%)	Ventes (%)	P.M. (%)
Toutes espèces	8 169	22 646	2,77	7 504	23 091	3,08	-8%	2%	11%
LINGUE FRANCHE	1 825	4 071	2,23	1 663	4 267	2,57	-9%	5%	15%
ROUGETS BARBETS	394	1 707	4,33	1 128	3 451	3,06	186%	102%	-29%
CALMARS	525	2 979	5,67	420	2 707	6,45	-20%	-9%	14%
LIEU JAUNE	764	2 626	3,44	537	2 120	3,95	-30%	-19%	15%
SOLE	146	1 390	9,50	149	1 708	11,46	2%	23%	21%
BAR	129	1 229	9,50	76	773	10,19	-41%	-37%	7%
HOMARD	37	598	15,97	39	747	19,33	3%	25%	21%
MORUE (CABILLAUD)	183	689	3,76	205	721	3,52	12%	5%	-6%
TURBOT	38	473	12,42	49	614	12,65	27%	30%	2%
MERLAN	634	742	1,17	582	606	1,04	-8%	-18%	-11%
GRONDIN PERLON	267	487	1,82	334	579	1,74	25%	19%	-5%
DIVERS RAIES	214	609	2,85	193	573	2,97	-10%	-6%	4%
BAUDROIE	100	524	5,26	104	534	5,14	4%	2%	-2%
LIEU NOIR	993	1 468	1,48	298	446	1,50	-70%	-70%	1%
COQUILLE ST JACQUES	146	453	3,11	104	351	3,38	-29%	-23%	9%
MAQUEREAU	93	191	2,05	229	306	1,33	145%	60%	-35%

QUANTITES MISES EN VENTE ET INVENDUS EN 2014 ET 2015

Espèces	2014			2015			EVOLUTION	
	Mises en ventes (T)	Invendus (T)	Taux d invendus (%)	Mises en ventes (T)	Invendus (T)	Taux d invendus (%)	Mises en ventes (%)	Invendus (%)
Toutes espèces	8 180	10,9	0,1%	7 507	2,8	0,0%	-8%	-75%
LINGUE FRANCHE	1 825			1 663			-9%	
ROUGETS BARBETS	394			1 128			186%	
CALMARS	525			420			-20%	
LIEU JAUNE	764	0,3	0,0%	537			-30%	
SOLE	146			149			2%	
BAR	129			76			-41%	
HOMARD	37			39			3%	
MORUE (CABILLAUD)	183			205			12%	
TURBOT	38			49			28%	
MERLAN	635	1,5	0,2%	582	0,1	0,0%	-8%	-93%
GRONDIN PERLON	267	0,1	0,0%	334			25%	
DIVERS RAIES	215	1,1	0,5%	194	1,0	0,5%	-10%	-10%
BAUDROIE	100	0,2	0,2%	104			4%	
LIEU NOIR	993			298			-70%	
COQUILLE ST JACQUES	148	2,2	1,5%	104			-30%	
MAQUEREAU	93			229			145%	

Source : FranceAgriMer/RIC

C - VENTES HORS-CRIEES DECLAREES AU RIC PAR LES HALLES A MAREE DE 2007 A 2015

QUANTITES VENDUES (bateaux français seulement)

Répartition par criées

Quantités (T)	2007	2008	2009	2010	2011	2012	2013	2014	2015
TOTAL	1 754	1 548	176	3 831	2 902	1 694	3 043	1 621	2 768
CHERBOURG	1 754	1 548							
DIEPPE			32	79	11	79	62	10	6
FECAMP				7		10	31	106	201
GRANDCAMP			67	328	182				
GRANVILLE				2 944	2 316	1 135	2 748	1 296	2 026
PORT LA NOUVELLE								20	350
SAINT MALO			39	457	392	377	201	189	183
Autres criées	0	0	38	16	1	94	1	1	2

Répartition par principales espèces

Quantités (T)	2007	2008	2009	2010	2011	2012	2013	2014	2015
TOTAL	1 754	1 548	176	3 831	2 902	1 694	3 043	1 621	2 768
AMANDE DE MER		19		147	51	11	56	133	190
ANCHOIS								20	327
BAR	40	49	0	0	0	0	0	0	0
BUCCIN	480	332	13	9	2	1	0	0	3
COQUILLE ST JACQUES	162	103	99	1 162	788	711	605	319	300
EMISSOLES	79	52	0	0	0	0			
GRISSET	183	72	0	0	0		0		0
HOMARD	7	2	2	0	0	0	1	0	0
HUITRE PLATE				6	29	23	18	5	12
MAQUEREAU	196	198	2	0	0	0	0	1	1
MOULES	362	608						0	
PRAIRE		11		22	18	11	12	2	12
SEICHE	7	0	10	35	11	25	1	1	2
TOURTEAU	75	39	2	1	0		0	0	
VANNEAU				2 412	1 992	814	2 346	995	1 658
Autres espèces	162	62	47	36	11	96	5	145	264

Source : FranceAgriMer/RIC

MONTANT DES VENTES (bateaux français seulement)

Répartition par criées

Montant (k€)	2007	2008	2009	2010	2011	2012	2013	2014	2015
TOTAL	2 921	2 067	395	4 370	3 148	2 363	2 989	1 588	2 723
CHERBOURG	2 921	2 067							
DIEPPE			70	163	23	169	131	21	14
FECAMP				15		21	66	45	56
GRANDCAMP			183	797	438				
GRANVILLE				2 405	1 812	1 281	2 323	984	1 725
PORT LA NOUVELLE								21	439
SAINT MALO			101	947	870	807	463	511	477
Autres criées	0	0	41	44	6	86	7	6	12

Répartition par principales espèces

Montant (k€)	2007	2008	2009	2010	2011	2012	2013	2014	2015
TOTAL	2 921	2 067	395	4 370	3 148	2 363	2 989	1 588	2 723
AMANDE DE MER		7		49	17	4	20	41	60
ANCHOIS								21	408
BAR	249	281	0	3	0	0	0	0	4
BUCCIN	847	471	26	22	3	1	0	0	9
COQUILLE ST JACQUES	485	303	253	2 524	1 793	1 542	1 350	791	826
EMISSOLES	131	76	0	0	0	0			
GRISSET	282	126	0	0	0		0		0
HOMARD EUROPEEN	139	37	32	3	2	0	13	3	1
HUITRE PLATE				20	87	82	63	13	35
MAQUEREAU	129	116	3	0	0	0	0	1	2
MOULES	266	422						0	
PRAIRE		53		99	88	57	52	9	47
SEICHE	14	0	26	87	32	69	3	2	8
TOURTEAU	201	101	4	3	1		0	0	
VANNEAU				1 501	1 081	489	1 473	616	1 166
Autres espèces	178	72	51	59	43	117	15	90	158

Source : FranceAgriMer/RIC

NOMENCLATURE DES ESPÈCES DE PÊCHE

Nom usuel	Nom scientifique
AMANDE DE MER	GLYCYMERIS GLYCYMERIS
ANCHOIS COMMUN	ENGRAULIS ENCRASICOLIS
ARAIGNEE DE MER	MAJA SQUINADO
BAR	DICENTRARCHUS LABRAX
BARBUE	SCOPHTHALMUS RHOMBUS
BAUDROIES	LOPHIUS SPP.
BUCCIN	BUCCINUM UNDATUM
CALMARS	LOLIGO SPP, ALLOTHEUTIS SPP.
CARDINES	LEPIDHORHOMBUS SPP.
CETEAU	DICOLOGLOSSA CUNEATA
CHINCHARD COMMUN	TRACHURUS TRACHURUS
CHINCHARD A QUEUE JAUNE	TRACHURUS MEDITERRANEUS
CONGRE	CONGER CONGER
COQUILLE ST JACQUES	PECTEN MAXIMUS
CREVETTE BOUQUET	PALAEMON SERRATUS
CREVETTE TROPICALE PROFONDE	PARAPENAEUS LONGIROSTRIS
DORADE GRISE	SPONDYLIOSOMA CANTHARUS
DORADE ROSE	PAGELLUS BOGARAVEO
DORADE ROYALE	SPARUS AURATA L.
EGLEFIN	MELANOGRAMMUS AEGLEFINUS
EMISSOLES	MUSTELUS SPP.
EMPEREUR	HOPLOTETHUS ATLANTICUS
FLIONS	DONAX SPP.
GERMON	THUNNUS ALALUNGA
GRENADIER DE ROCHE	CORYPHAENOIDES RUPESTRIS
GRONDIN PERLON	TRIGIA LUCERNA
GRONDIN ROUGE	ASPITRIGLA CUCULUS
HOMARD	HOMARUS SPP.
LANGOUSTE ROUGE	PALINURUS ELEPHAS
LANGOUSTINE	NEPHROPS NORVEGICUS
LIEU JAUNE	POLLACHIUS POLLACHIUS
LIEU NOIR	POLLACHIUS VIRENS
LIMANDE-SOLE	MICROSTOMUS KITT
LINGUE BLEUE	MOLVA DYPTERYGIA DYPTERYGIA
LINGUE FRANCHE	MOLVA MOLVA
MAIGRE	ARGYROSOMUS REGIUS
MAQUEREAU	SCOMBER SCOMBRUS
MAQUEREAU ESPAGNOL	SCOMBER JAPONICUS
MERLAN	MERLANGIUS MERLANGUS
MERLAN BLEU	MICROMESISTIUS POUTASSOU
MERLU	MERLUCCIUS MERLUCCIUS
MORUE (CABILLAUD)	GADUS MORHUA MORHUA
MULETS	CHELON LABROSUS et OEDALECHILUS LABEO
MUREX	MUREX SPP.
PAGEOT	PAGELLIUS ERYTHRINUS
PAGEOT ACARNE	PAGELLUS ACARNE
PETITE ROUSSETTE	SCYLIORHINUS SPP.
PETONCLE BIGARRÉ	CHLAMYS VARIA
PLIE	PLEURONECTES PLATESSA
POULPES ET ELEDONES	OCTOPUS SPP/ELEDONE SPP
PRAIRE	VENUS VERRUCOSA
RAIE BOUCLEE	RAJA CLAVATA
RAIE DOUCE	RAJA MONTAGUI
RAIE FLEURIE	RAJA NAEVUS
REQUIN COMMUN	LAMNA NASUS
ROUGETS BARBETS	MULLUS SPP.
SABRE NOIR	APHANOPUS CARBO
SAINT-PIERRE	ZEUS FABER
SARDINE	SARDINA PILCHARDUS
SEICHES	SEPIA SPP.
SOLE	SOLEA VULGARIS
SOLE-POLE	PEGUSA LASCARIS
TACAUD COMMUN	TRISOPTERUS LUSCUS
TELLINE	TELLINA SPP.
THON OBESE	THUNNUS OBESUS
THON ROUGE	THUNNUS THYNNUS
TOURTEAU	CANCER PAGURUS
TURBOT	PSETTA MAXIMA
VANNEAU	CHLAMYS OPERCULARIS

FAÇADES MARITIMES, RÉGIONS ADMINISTRATIVES, DÉPARTEMENTS ET HALLES A MARÉE

Façade maritime	Région administrative	Département	Halle à marée
NORD	Nord-Pas-de-Calais-Picardie	Pas-de-Calais	Dunkerque
			Boulogne
MANCHE	Normandie	Seine maritime	Dieppe
			Fecamp
		Calvados	Port en Bessin
			Grandcamp
		Manche	Cherbourg
			Granville
	Bretagne	Ille et Vilaine	St Malo
			Cancale
		Côtes d'Armor	Erquy
			St Quay Portrieux
Finistère	Roscoff		
	Brest		
BRETAGNE SUD			Douarnenez
			Audierne
			Le Guilvinec
			St Guenolé
			Loctudy
			Concarneau
	Morbihan	Lorient	
		Quiberon	
ATLANTIQUE	Pays de la Loire	Loire Atlantique	La Turballe
			Le Croisic
		Vendée	Noirmoutier
			Ile d'Yeu
	Les Sables d'Olonne		
	St Gilles Croix de Vie		
	Aquitaine-Limousin-Poitou-Charentes	Charente maritime	La Rochelle
			Oléron
			Royan
		Gironde	Arcachon
Pyrénées Atlantique	St Jean de Luz		
MEDITERRANEE	Languedoc-Roussillon-Midi-Pyrénées	Aude	Port la Nouvelle
		Hérault	Sète
			Agde
		Gard	Le Grau du roi
	Provence - Alpes - Côte d'Azur	Bouches du Rhône	Port de Bouc



LIBERTÉ • ÉGALITÉ • FRATERNITÉ
RÉPUBLIQUE FRANÇAISE

MINISTÈRE
DE L'AGRICULTURE
DE L'AGROALIMENTAIRE
ET DE LA FORÊT

MINISTÈRE DE L'ÉCOLOGIE
DU DÉVELOPPEMENT
DURABLE
ET DE L'ÉNERGIE

Accompagner
les filières
80ans
FranceAgriMer

DONNÉES ET BILANS Pêche / *Données de vente déclarées en halles à marée en 2015* est une publication de FranceAgriMer.
Directeur de la publication : Éric Allain / Rédaction : Marchés, études et prospective – service Bases d'information économique – unité Structuration de données.
Copyright : tous droits de reproduction réservés, sauf autorisation de FranceAgriMer. Conception et réalisation : service de la Communication /
Impression : Atelier d'impression de l'Arborial / avril 2016 / Photos : M. Nathalie-Fotolia, Pixtal, droits réservés / N° ISSN : 1950-3768

12 rue Henri Rol-Tanguy / TSA 20002 / 93555 Montreuil cedex
Tél. : +33 1 73 30 30 00 / Fax : +33 1 73 30 30 30

www.franceagrimer.fr
www.agriculture.gouv.fr