

> Oléo-protéagineux

# Conjoncture

> Campagne 2014/15

---

> avril 2015 - n° 26



FranceAgriMer

Marché des  
oléo-protéagineux

Statistiques de février 2015

# FranceAgriMer

## Marché des oléo-protéagineux

### Sommaire :

<b>Bilans prévisionnels et situations mensuelles 2014/15</b> .....	3
Graine de colza.....	4
Graine de tournesol .....	7
Fève de soja.....	10
Pois.....	13
Féverole.....	16
<b>Trituration</b> .....	20
<b>Incorporations et stocks des fabricants d'aliments du bétail</b> .....	24
<b>Bilans des tourteaux et consommation française</b> .....	26
<b>Exports/Imports au 28 février 2015</b> .....	31
<b>Collectes et stocks nationaux au 31 mars 2015</b> .....	74
<b>Collectes, incorporations et stocks régionaux au 31 mars 2015</b> .....	84
<b>Collectes et stocks départementaux au 31 mars 2015</b> .....	104

Si vous souhaitez recevoir le marché des oléo-protéagineux sous format papier, merci d'envoyer votre adresse courriel à : [patrice.salle@franceagrimer.fr](mailto:patrice.salle@franceagrimer.fr), [anne.joseau@franceagrimer.fr](mailto:anne.joseau@franceagrimer.fr)



**Bilans prévisionnels 2014/15**  
**Situations mensuelles**  
**Trituration**  
**Incorporation des FAB**  
**Bilans tourteaux**

**Marché des oléo-protéagineux**  
*Avril 2015*

# Bilan Colza des dernières campagnes

## Bilan prévisionnel colza

1000 tonnes	2014-15 Prévisionnel	2013-14 Provisoire	2012-13 semi définitif	2011-12	2010 -11	2009-10	2008-09	2007-08	2006-07
<b>RESSOURCES</b>									
Surfaces (1000 ha)	1 504	1 438	1 607	1 555	1 465	1 481	1 438	1 619	1 408
Rendement (t/ha)	3,67	3,04	3,40	3,44	3,29	3,79	3,29	2,86	2,93
Production (1000 t)	5 517	4 380	5 463	5 349	4 812	5 617	4 738	4 633	4 124
dont non commercialisée	133	67	100	61	98	153	249	137	122
report non collecté	131	67	100	61	98	153	249	137	122
<b>RESSOURCES pour le Marché</b>									
stock de report	90	149	215	286	331	272	298	354	591
collecte	5 384	4 313	5 363	5 288	4 714	5 464	4 489	4 496	4 002
dont semences		17	19	14	12	21	24	16	11
dont jachère industrielle et ACE									
ajustement statistique		66	145		204	139	136	112	
importations	710	1 238	683	692	943	552	921	289	80
UE	240	325	76	297	416	188	316	139	60
pays tiers	470	913	607	395	527	364	605	150	20
<b>TOTAL DES RESSOURCES</b>	<b>6 184</b>	<b>5 766</b>	<b>6 406</b>	<b>6 266</b>	<b>6 192</b>	<b>6 427</b>	<b>5 844</b>	<b>5 251</b>	<b>4 673</b>
<b>UTILISATIONS</b>									
transformations	4 739	4 436	4 793	4 345	4 695	4 444	3 909	2 942	2 489
trituration <sup>1</sup>	4 600	4 325	4 687	4 240	4 503	4 200	3 723	2 784	2 336
incorporation	75	58	42	62	122	162	117	109	107
utilisation semences	10	10	10	10	25	27	24	4	6
freinte	54	43	54	33	45	55	45	45	40
exportations	1 362	1 240	1 464	1 706	1 211	1 652	1 663	2 011	1 830
UE	1 330	1 144	1 459	1 693	1 205	1 641	1 652	1 959	1 797
pays tiers	32	96	5	13	6	11	11	52	33
<b>TOTAL DES UTILISATIONS</b>	<b>6 101</b>	<b>5 676</b>	<b>6 257</b>	<b>6 051</b>	<b>5 906</b>	<b>6 096</b>	<b>5 572</b>	<b>4 953</b>	<b>4 319</b>
<b>STOCKS au 30 juin <sup>2</sup></b>									
	83	90	149	215	286	331	272	298	354
dont stock collecteurs			127	108	193	252	205	187	253
dont stock FAB			7	1	28	15	4	3	5
dont stock Tritrateurs			15	106	65	75	63	108	96

Sources : Estimations FranceAgriMer - Commission bilans et Douanes - GNIS

1. Y compris non adhérents à Huilleries de France

2. UE 28 depuis la récolte 2013

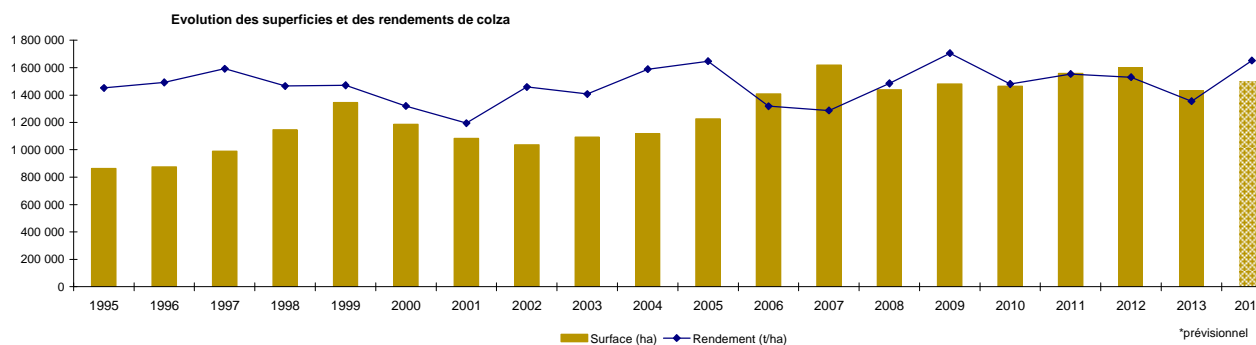

Sources : SSP - MAAF

# Bilan Colza pour la campagne 2014/15

## Situation mensuelle colza

Campagne 2014/15

1000 tonnes	juil-14	août-14	sept-14	oct-14	nov-14	déc-14	janv-15	févr-15	mars-15	avr-15	mai-15	juin-15
<b>stock</b>	<b>90</b>	<b>2 727</b>	<b>2 695</b>	<b>2 492</b>	<b>2 205</b>	<b>1 893</b>	<b>1 558</b>	<b>1 220</b>	<b>942</b>			
<b>collecte mensuelle</b> (y.c. semences)	<b>3 068</b>	<b>383</b>	<b>276</b>	<b>187</b>	<b>184</b>	<b>163</b>	<b>208</b>	<b>239</b>	<b>266</b>			
ajustement statistique												
<b>importations</b>	<b>58</b>	<b>142</b>	<b>80</b>	<b>76</b>	<b>39</b>	<b>69</b>	<b>37</b>	<b>67</b>				
UE	58	103	12	5	7	37	3	5				
pays tiers	0	38	68	71	32	32	34	62				
<b>total ressources</b>	<b>3 215</b>	<b>3 251</b>	<b>3 052</b>	<b>2 754</b>	<b>2 428</b>	<b>2 124</b>	<b>1 804</b>	<b>1 527</b>				
<b>transformations</b>	<b>318</b>	<b>443</b>	<b>437</b>	<b>434</b>	<b>427</b>	<b>434</b>	<b>410</b>	<b>398</b>	<b>432</b>			
trituration <sup>1</sup>	218	367	362	361	356	362	338	326	360			
trituration autre	63	63	63	63	63	63	63	63	63			
incorporation <sup>2</sup>	5	9	8	7	6	7	6	5	6			
utilisation semences	1	1	1	1	1	1	1	1	1			
freinte	31	4	3	2	2	2	2	2	3			
<b>exportations</b>	<b>171</b>	<b>113</b>	<b>123</b>	<b>115</b>	<b>108</b>	<b>132</b>	<b>173</b>	<b>187</b>				
UE	170	113	123	113	107	132	173	160				
pays tiers	0	0	0	2	1	0	0	27				
<b>total utilisations</b>	<b>488</b>	<b>556</b>	<b>560</b>	<b>549</b>	<b>535</b>	<b>566</b>	<b>584</b>	<b>585</b>	<b>432</b>	<b>0</b>	<b>0</b>	<b>0</b>
<b>stock fin mois</b>	<b>2 727</b>	<b>2 695</b>	<b>2 492</b>	<b>2 205</b>	<b>1 893</b>	<b>1 558</b>	<b>1 220</b>	<b>942</b>				

Sources: FranceAgriMer, Douanes

1. uniquement les adhérents à Huileries de France

2. les chiffres d'incorporation sont issus de l'exploitation de l'état 13

## Situation mensuelle cumulée colza

Campagne 2014/15

1000 tonnes	juil-14	août-14	sept-14	oct-14	nov-14	déc-14	janv-15	févr-15	mars-15	avr-15	mai-15	juin-15	Prévisionnel campagne 2014/15
<b>stock</b>	<b>90</b>	<b>90</b>	<b>90</b>	<b>90</b>	<b>90</b>	<b>90</b>	<b>90</b>	<b>90</b>	<b>90</b>				<b>90</b>
<b>collecte mensuelle</b>	<b>3 068</b>	<b>3 450</b>	<b>3 727</b>	<b>3 913</b>	<b>4 098</b>	<b>4 261</b>	<b>4 469</b>	<b>4 708</b>	<b>4 975</b>				<b>5 384</b>
ajustement statistique													
<b>importations</b>	<b>58</b>	<b>199</b>	<b>280</b>	<b>355</b>	<b>394</b>	<b>463</b>	<b>500</b>	<b>567</b>					<b>710</b>
UE	58	161	173	178	185	222	225	231					240
pays tiers	0	38	106	177	209	241	275	336					470
<b>total ressources</b>	<b>3 215</b>	<b>3 740</b>	<b>4 096</b>	<b>4 359</b>	<b>4 582</b>	<b>4 814</b>	<b>5 059</b>	<b>5 365</b>					<b>6 184</b>
<b>transformations</b>	<b>318</b>	<b>761</b>	<b>1 198</b>	<b>1 633</b>	<b>2 060</b>	<b>2 494</b>	<b>2 904</b>	<b>3 302</b>	<b>3 734</b>				<b>4 739</b>
trituration <sup>1</sup>	218	585	947	1 308	1 664	2 026	2 364	2 690	3 050				3 850
trituration autre	63	126	189	252	315	378	441	504	567				750
incorporation <sup>2</sup>	5	14	22	29	35	42	48	53	59				75
utilisation semences	1	2	3	4	5	6	7	8	9				10
freinte	31	35	37	39	41	43	45	47					54
<b>exportations</b>	<b>171</b>	<b>284</b>	<b>406</b>	<b>521</b>	<b>629</b>	<b>761</b>	<b>934</b>	<b>1 121</b>					<b>1 362</b>
UE	170	283	406	519	626	757	931	1 091					1 330
pays tiers	0	0	1	3	4	4	4	31					32
<b>total utilisations</b>	<b>488</b>	<b>1 045</b>	<b>1 605</b>	<b>2 154</b>	<b>2 689</b>	<b>3 255</b>	<b>3 839</b>	<b>4 423</b>					<b>6 101</b>
<b>stock fin mois</b>	<b>2 727</b>	<b>2 695</b>	<b>2 492</b>	<b>2 205</b>	<b>1 893</b>	<b>1 558</b>	<b>1 220</b>	<b>942</b>					<b>83</b>

Sources: FranceAgriMer, Douanes

1. uniquement les adhérents à Huileries de France

2. les chiffres d'incorporation sont issus de l'exploitation de l'état 13

## Situation mensuelle cumulée colza

Campagne 2013/14

1000 tonnes	juil-13	mai-00	sept-13	oct-13	nov-13	déc-13	janv-14	févr-14	mars-14	avr-14	mai-14	juin-14	Provisoire campagne 2013/14
<b>stock</b>	<b>149</b>	<b>149</b>	<b>149</b>	<b>149</b>	<b>149</b>	<b>149</b>	<b>149</b>	<b>149</b>	<b>149</b>	<b>149</b>	<b>149</b>	<b>149</b>	<b>149</b>
<b>collecte mensuelle</b>	<b>1 049</b>	<b>2 622</b>	<b>2 903</b>	<b>3 035</b>	<b>3 202</b>	<b>3 318</b>	<b>3 503</b>	<b>3 783</b>	<b>4 002</b>	<b>4 167</b>	<b>4 281</b>	<b>4 313</b>	<b>4 313</b>
ajustement statistique	6	11	17	22	28	33	39	44	50	55	61	66	66
<b>importations</b>	<b>132</b>	<b>250</b>	<b>410</b>	<b>567</b>	<b>642</b>	<b>711</b>	<b>750</b>	<b>818</b>	<b>957</b>	<b>1 128</b>	<b>1 234</b>	<b>1 238</b>	<b>1 238</b>
UE	132	205	244	255	259	260	260	264	272	275	321	325	325
pays tiers	0	44	166	312	383	451	490	555	686	853	913	913	913
<b>total ressources</b>	<b>1 335</b>	<b>3 031</b>	<b>3 479</b>	<b>3 773</b>	<b>4 020</b>	<b>4 211</b>	<b>4 441</b>	<b>4 794</b>	<b>5 157</b>	<b>5 499</b>	<b>5 725</b>	<b>5 766</b>	<b>5 766</b>
<b>transformations</b>	<b>220</b>	<b>618</b>	<b>1 099</b>	<b>1 543</b>	<b>1 941</b>	<b>2 345</b>	<b>2 694</b>	<b>3 066</b>	<b>3 465</b>	<b>3 854</b>	<b>4 209</b>	<b>4 436</b>	<b>4 436</b>
trituration <sup>1</sup>	143	456	865	1 238	1 566	1 901	2 179	2 480	2 809	3 129	3 416	3 575	3 575
trituration autre	63	125	188	250	313	375	438	500	563	625	688	750	750
incorporation <sup>2</sup>	3	9	15	22	27	31	37	41	46	50	54	58	58
utilisation semences	1	2	3	3	4	5	6	7	8	8	9	10	10
freinte	10	26	29	30	32	33	35	38	40	42	43	43	43
<b>exportations</b>	<b>78</b>	<b>287</b>	<b>364</b>	<b>491</b>	<b>551</b>	<b>625</b>	<b>758</b>	<b>866</b>	<b>951</b>	<b>1 053</b>	<b>1 168</b>	<b>1 239</b>	<b>1 240</b>
UE	78	213	289	415	475	549	666	775	858	959	1 073	1 144	1 144
pays tiers	1	74	75	76	76	76	92	92	93	93	95	96	96
<b>total utilisations</b>	<b>299</b>	<b>905</b>	<b>1 463</b>	<b>2 034</b>	<b>2 493</b>	<b>2 970</b>	<b>3 452</b>	<b>3 932</b>	<b>4 416</b>	<b>4 907</b>	<b>5 377</b>	<b>5 676</b>	<b>5 676</b>
<b>stock fin mois</b>	<b>1 037</b>	<b>2 126</b>	<b>2 016</b>	<b>1 739</b>	<b>1 527</b>	<b>1 240</b>	<b>989</b>	<b>862</b>	<b>742</b>	<b>593</b>	<b>347</b>	<b>90</b>	<b>90</b>

Sources: FranceAgriMer, Douanes

1. uniquement les adhérents à Huileries de France

2. les chiffres d'incorporation sont issus de l'exploitation de l'état 13

# COLZA

Cumul des utilisations / cumul des ressources

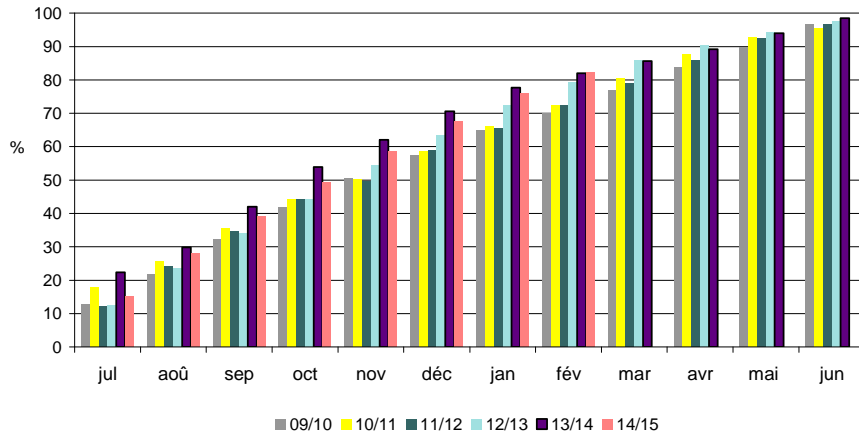

Utilisations mensuelles cumulées

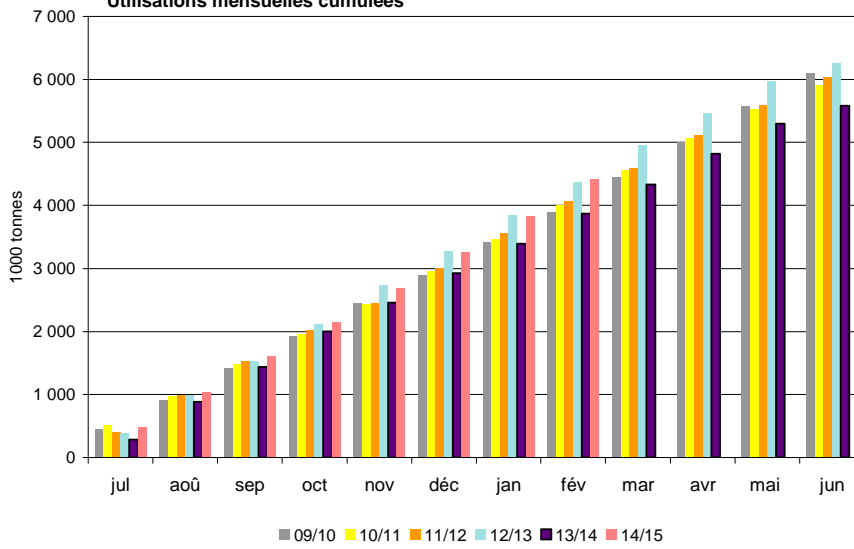

Triturations mensuelles

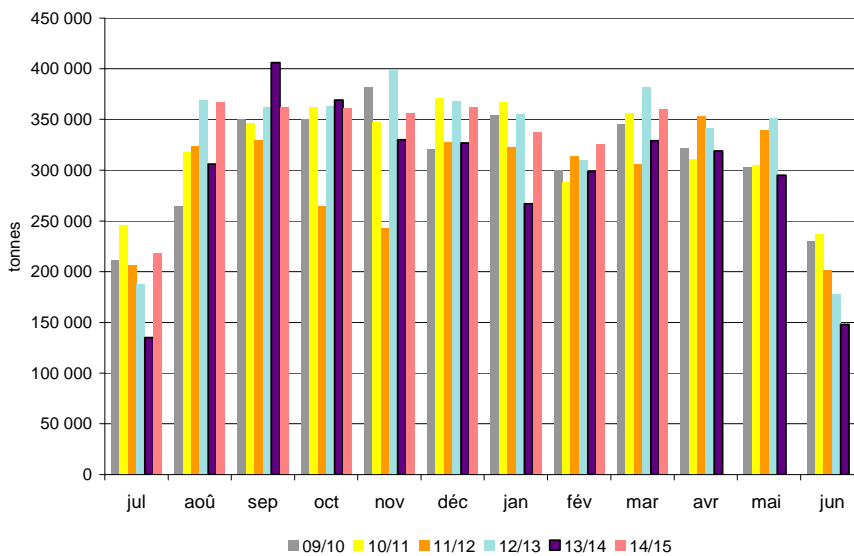

Sources: FranceAgriMer, Douanes

# Bilan Tournesol des dernières campagnes

## Bilan prévisionnel tournesol

1000 tonnes	2014-15 Prévisionnel	2013-14 Provisoire	2012-13 Semi- définitif	2011-12	2010 -11	2009-10	2008-2009	2007-08	2006-07	Evolution 2014-15 / 2013-14
<b>RESSOURCES</b>										
Surfaces (1000 ha)	658	770	680	742	695	725	627	515	642	-15%
Rendement (t/ha)	2,42	2,00	2,31	2,54	2,36	2,33	2,51	2,55	2,16	21%
<b>Production (1000 t)</b>	<b>1 591</b>	<b>1 537</b>	<b>1 573</b>	<b>1 885</b>	<b>1 640</b>	<b>1 690</b>	<b>1 575</b>	<b>1 313</b>	<b>1 386</b>	<b>4%</b>
dont non commercialisée	135	131	102	182	110	64	172	93	21	
report non collecté	135	131	102	182	110	64	172	93	21	
<b>RESSOURCES pour le Marché</b>										
stock de report	168	249	206	208	238	190	155	235	55	-33%
collecte	1 456	1 406	1 471	1 703	1 530	1 626	1 403	1 220	1 365	4%
dont semences		13	11	11	9	9	6	8	8	
dont jachère industrielle et ACE										
ajustement		40	-100	-90	30				100	
<b>importations</b>	<b>300</b>	<b>475</b>	<b>237</b>	<b>353</b>	<b>270</b>	<b>149</b>	<b>228</b>	<b>42</b>	<b>211</b>	<b>-37%</b>
UE	290	447	215	347	206	105	85	33	18	
pays tiers	10	28	22	6	64	43	143	8	192	
<b>TOTAL DES RESSOURCES</b>	<b>1 924</b>	<b>2 170</b>	<b>1 814</b>	<b>2 174</b>	<b>2 068</b>	<b>1 965</b>	<b>1 786</b>	<b>1 497</b>	<b>1 731</b>	<b>-11%</b>
<b>UTILISATIONS</b>										
<b>transformations</b>	<b>1 359</b>	<b>1 580</b>	<b>1 148</b>	<b>1 540</b>	<b>1 435</b>	<b>1 374</b>	<b>1 263</b>	<b>1 027</b>	<b>1 054</b>	<b>-14%</b>
trituration <sup>1</sup>	1 300	1 530	1 102	1 500	1 399	1 345	1 234	1 023	1 015	
incorporation	10	12	7	13	10	11	8	4	22	
utilisation humaine et animale	10									
utilisation semences	10	10	10	10	11	10	7	1	3	
freinte	29	28	29	17	15	8	14	0	14	
<b>exportations</b>	<b>416</b>	<b>422</b>	<b>417</b>	<b>428</b>	<b>425</b>	<b>353</b>	<b>333</b>	<b>315</b>	<b>442</b>	<b>-1%</b>
UE	410	413	407	420	417	346	328	309	437	
pays tiers	6	9	10	8	8	6	5	6	5	
<b>TOTAL DES UTILISATIONS</b>	<b>1 775</b>	<b>2 002</b>	<b>1 565</b>	<b>1 968</b>	<b>1 860</b>	<b>1 727</b>	<b>1 596</b>	<b>1 342</b>	<b>1 496</b>	<b>-11%</b>
<b>STOCKS au 30 juin<sup>2</sup></b>	<b>149</b>	<b>168</b>	<b>249</b>	<b>206</b>	<b>208</b>	<b>238</b>	<b>190</b>	<b>155</b>	<b>235</b>	<b>-11%</b>
dont stock collecteurs		129	154	89	125	190	189	101	182	
dont stock FAB		1	0	1	48	0	0	0	1	
dont stock Tritrateurs			95	116	35	48	1	54	52	

Sources : Estimations FranceAgriMer - Commission bilans et Douanes - GNIS

1. Y compris non adhérents à Huileries de France

2. UE 28 depuis la récolte 2013

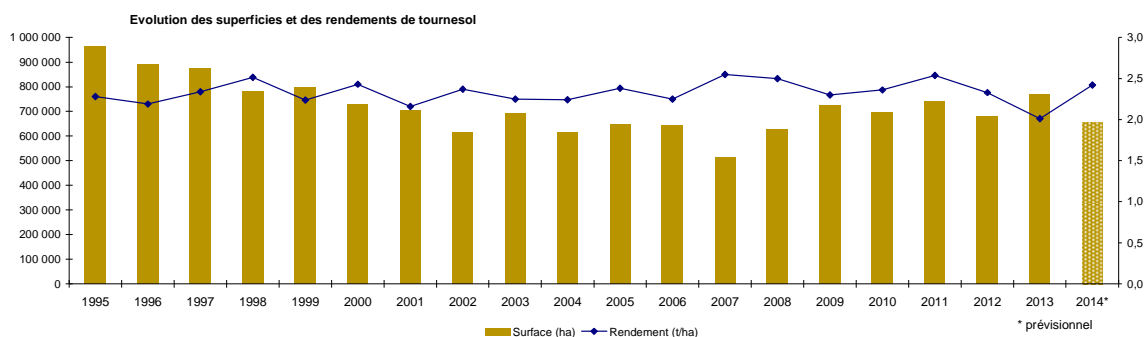

Sources : SSP - MAAF



# Bilan Tournesol pour la campagne 2014/15

## Situation mensuelle tournesol

Campagne 2014/15

1000 tonnes	juil-14	août-14	sept-14	oct-14	nov-14	déc-14	janv-15	févr-15	mars-15	avr-15	mai-15	juin-15
<b>stock</b>	168	72	21	734	928	904	824	714	626			
<b>collecte mensuelle</b> (y.c.semences)	7	4	780	341	74	47	54	45	48			
ajustement statistique												
<b>importations</b>	2	15	4	57	61	31	28	38				
UE	1	14	3	56	59	30	26	37				
pays tiers	1	1	1	1	2	1	1	1				
<b>total ressources</b>	176	91	806	1133	1063	982	905	798				
<b>transformations</b>	72	47	47	140	124	127	146	125	140			
trituration <sup>1</sup>	66	41	26	128	117	120	139	118	133			
autre trituration	3	3	3	3	3	3	3	3	3			
incorporation <sup>2</sup>	1	1	1	1	1	1	1	1	1			
utilisation humaine et animale	1	1	1	1	1	1	1	1	1			
utilisations semences	1	1	1	1	1	1	1	1	1			
freinte	0	0	16	7	1	1	1	1	1			
<b>exportations</b>	33	23	25	64	36	32	45	47				
UE	33	23	25	64	34	30	44	46				
pays tiers	0	0	0	0	1	1	1	2				
<b>total utilisations</b>	105	70	72	204	160	158	191	172				
<b>stock fin mois</b>	72	21	734	928	904	824	714	626				

Sources: FranceAgriMer, Douanes

1. uniquement les adhérents à Huileries de France

2. les chiffres d'incorporation sont issus de l'exploitation de l'état 13

## Situation mensuelle cumulée tournesol

Campagne 2014/15

1000 tonnes	juil-14	août-14	sept-14	oct-14	nov-14	déc-14	janv-15	févr-15	mars-15	avr-15	mai-15	juin-15	Prévisionnel campagne 2014/15
<b>stock</b>	168	168	168	168	168	168	168	168	168				168
<b>collecte mensuelle</b> (y.c.semences)	7	11	792	1133	1207	1254	1308	1353	1401				1456
ajustement statistique													
<b>importations</b>	2	17	21	78	139	170	198	236					300
UE	1	15	18	74	134	163	190	227					290
pays tiers	1	2	3	4	6	7	8	9					10
<b>total ressources</b>	176	196	980	1379	1514	1592	1673	1757					1 924
<b>transformation</b>	72	118	166	306	430	557	702	827	966				1 359
trituration <sup>1</sup>	66	107	133	261	378	498	637	755	888				1 234
autres triturations	3	6	9	12	15	18	21	24	27				66
incorporation <sup>2</sup>	1	2	2	3	4	5	5	6	6				10
utilisation humaine et animale	1	2	2	3	4	5	6	7	8				10
utilisations semences	1	2	3	4	5	6	7	8	9				10
freinte	0	0	16	23	24	25	26	27	28				29
<b>exportations</b>	33	56	81	145	180	212	257	304					416
UE	33	56	81	145	179	209	253	298					410
pays tiers	0	0	0	0	2	3	4	6					6
<b>total utilisations</b>	105	175	247	451	610	769	959	1131					1 775
<b>stock fin mois</b>	72	21	734	928	904	824	714	626					149

Sources: FranceAgriMer, Douanes

1. uniquement les adhérents à Huileries de France

2. les chiffres d'incorporation sont issus de l'exploitation de l'état 13

## Situation mensuelle cumulée tournesol

Campagne 2013/14

1000 tonnes	juil-13	août-13	sept-13	oct-13	nov-13	déc-13	janv-14	févr-14	mars-14	avr-14	mai-14	juin-14	Provisoire campagne 2013/14
<b>stock</b>	249	249	249	249	249	249	249	249	249	249	249	249	249
<b>collecte mensuelle</b> (y.c.semences)	4	5	243	903	1049	1109	1158	1208	1273	1318	1365	1406	1406
ajustement statistique	3	7	10	13	17	20	23	27	30	33	37	40	40
<b>importations</b>	18	29	100	139	230	285	378	398	423	426	472	475	475
UE	16	26	96	136	225	278	370	389	413	415	445	447	447
pays tiers	2	3	3	4	6	7	8	9	10	11	26	28	28
<b>total ressources</b>	275	290	602	1304	1545	1663	1809	1882	1975	2026	2123	2170	2 170
<b>transformation</b>	101	167	227	400	531	681	850	988	1129	1242	1408	1580	
trituration <sup>1</sup>	97	158	209	364	487	631	794	927	1061	1168	1328	1494	1 494
autres triturations	3	6	9	12	15	18	21	24	27	30	33	36	36
incorporation <sup>2</sup>	1	1	2	3	4	5	6	7	8	9	10	12	12
utilisations semences	1	2	3	3	4	5	6	7	8	8	9	10	10
freinte	0	0	5	18	21	22	23	24	25	26	27	28	28
<b>exportations</b>	28	52	70	116	146	191	237	276	315	341	393	422	422
UE	28	52	69	115	143	188	232	268	306	332	384	413	413
pays tiers	0	0	0	1	2	4	5	8	9	9	9	9	9
<b>total utilisations</b>	129	219	297	516	676	872	1087	1264	1444	1583	1801	2001	2 002
<b>stock fin mois</b>	145	71	305	788	868	791	722	618	532	444	322	169	168

Sources: FranceAgriMer, Douanes

1. uniquement les adhérents à Huileries de France

2. les chiffres d'incorporation sont issus de l'exploitation de l'état 13

# TOURNESOL

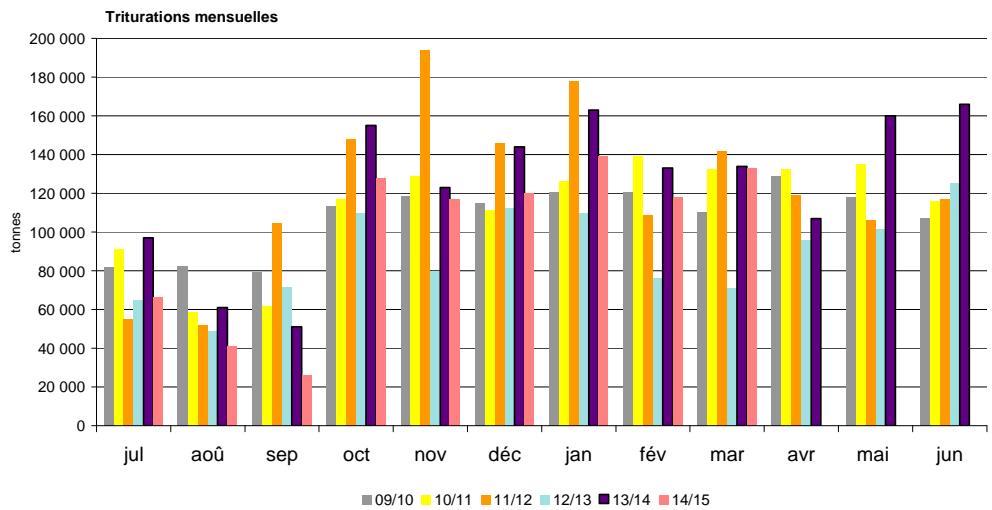
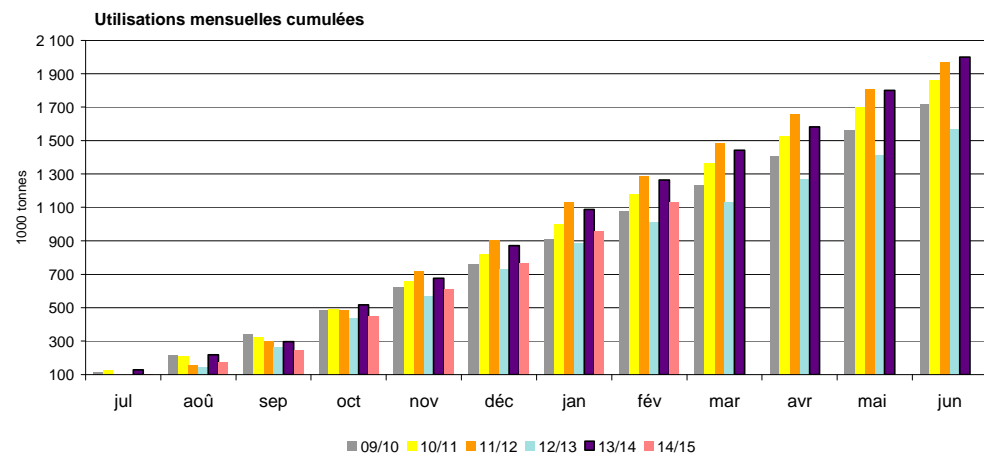
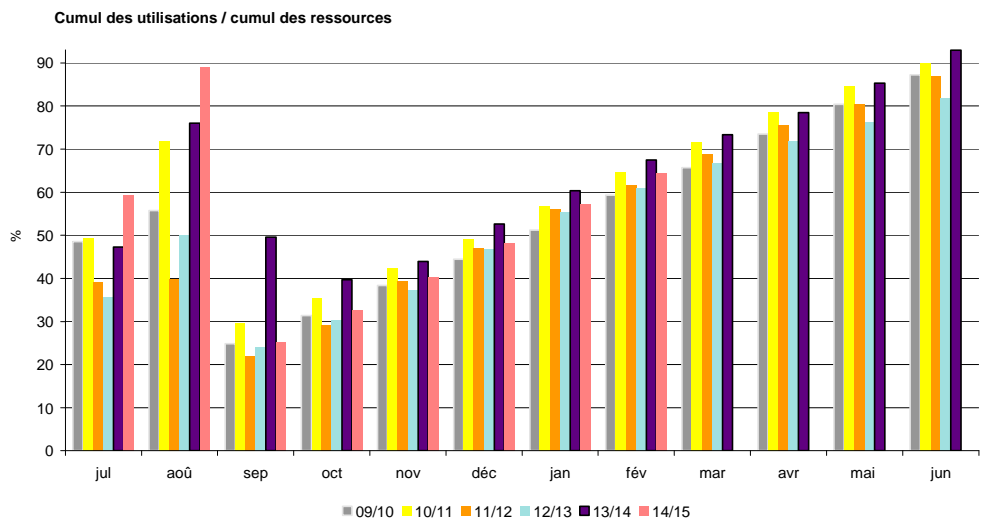

Sources: FranceAgriMer, Douanes

# Bilan Soja des dernières campagnes

## Bilan prévisionnel soja

1000 tonnes	2014-15 Prévisionnel	2013-14 Provisoire	2012-13 semi-définitif	2011-12	2010 -11	2009-10	2008-09	2007/08	2006/07	Evolution 2014-15 / 2013-14
<b>RESSOURCES</b>										
Surfaces (1000 ha)	75	43	37	42	51	44	22	32	45	74%
Rendement (t/ha)	3,00	2,63	2,78	2,96	2,73	2,53	2,87	2,75	2,73	14%
Production (1000 t)	225	112	104	124	138	110	62	88	123	101%
dont non commercialisée	33	24	17	16	23	14	12	14	10	38%
report non collecté	33	24	17	16	23	14	12	14	10	
<b>RESSOURCES pour le Marché</b>										
stock de report	45	21	34	58	34	34	35	34	58	114%
collecte	192	88	87	108	116	96	50	74	113	118%
dont semences		4	4	5	6	5	2	4	8	
ajustement statistique			20	51						
importations	550	648	616	647	555	566	627,7	372	393	-15%
UE	110	32	33	52	48	52	55,7	63	50	
pays tiers	440	616	583	595	507	514	572	309	343	
<b>TOTAL DES RESSOURCES</b>	<b>787</b>	<b>757</b>	<b>757</b>	<b>864</b>	<b>704</b>	<b>696</b>	<b>713</b>	<b>480</b>	<b>564</b>	<b>4%</b>
<b>UTILISATIONS</b>										
transformations	714	690	707	796	615	635	673	437	501	3%
trituration <sup>1</sup>	555	566	582	633	462	484	482	257	342	
incorporation	45	35	46	64	60	53	45	58	66	
extrusion	60	35	35	45	45	45	35	35	55	
autres utilisations (alimentation humaine)	50	50	40	50	45	50	35	55	35	
utilisation semences	4	4	4	4	4	3	3	3	3	
ajustement statistique							73	30		
exportations	37	22	29	34	31	27	6	8	29	68%
UE	30	17	21	26	22	20	4	7	24	
pays tiers	7	5	8	8	9	7	2	1	5	
<b>TOTAL DES UTILISATIONS</b>	<b>751</b>	<b>712</b>	<b>736</b>	<b>830</b>	<b>646</b>	<b>662</b>	<b>679</b>	<b>445</b>	<b>530</b>	<b>5%</b>
<b>STOCKS au 30 juin<sup>2</sup></b>	<b>36</b>	<b>45</b>	<b>21</b>	<b>34</b>	<b>58</b>	<b>34</b>	<b>34</b>	<b>35</b>	<b>34</b>	<b>-20%</b>
dont stock collecteurs		18	16	22	33	14	16	20	22	
dont stock FAB		2	4	3	2	3	3	3	3	
dont stock Triturateurs			1	9	23	17	15	12	9	

Sources : Estimations FranceAgriMer - Commission bilans et Douanes - GNIS

1. Y compris non adhérents à Huileries de France

2. UE 28 depuis la récolte 2013

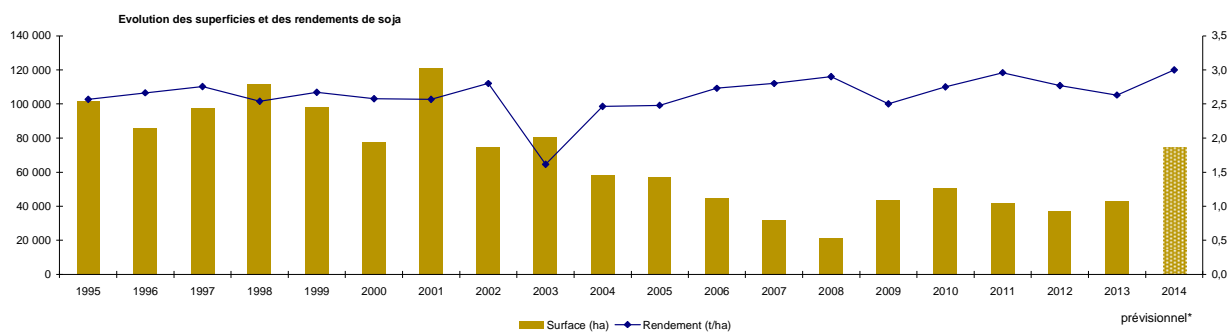

Sources : SSP - MAAF

# Bilan Soja pour la campagne 2014/15

## Situation mensuelle soja

Campagne 2014/15

1000 tonnes	juil-14	août-14	sept-14	oct-14	nov-14	déc-14	janv-15	févr-15	mars-15	avr-15	mai-15	juin-15
<b>stock</b>	45	39	10	37	131	224	215	189	156			
<b>collecte mensuelle</b> (y.c. semences)	1	1	55	92	19	5	5	4	5			
ajustement statistique												
<b>importations</b>	50	5	3	25	139	68	54	41				
UE	3	3	3	3	52	3	3	14				
pays tiers	47	2	0	22	87	65	51	27				
<b>total ressources</b>	95	44	69	154	289	296	274	233				
<b>transformations</b>	58	33	31	19	61	79	78	73	73			
trituration	46	21	19	6	48	64	64	58	58			
incorporation <sup>1</sup>	3	2	3	4	4	5	5	5	5			
extrusion	5	5	5	5	5	5	5	5	5			
autres utilisations	4	4	4	4	4	4	4	4	4			
utilisation semences	0,3	0,3	0,3	0,3	0,3	0,3	0,3	0,3	0,3			
<b>exportations</b>	1	1	1	4	4	3	7	5				
UE	1,1	1,1	1,0	3,4	2,8	2,5	6,5	4,2				
pays tiers	0,4	0,1	0,1	0,7	1,3	0,4	0,6	0,6				
<b>total utilisations</b>	59	34	32	23	65	81	85	78				
<b>stock fin mois</b>	36	10	37	131	224	215	189	156				

Sources: FranceAgriMer, Douanes

1. les chiffres d'incorporation sont issus de l'exploitation de l'état 13

## Situation mensuelle cumulée soja

Campagne 2014/15

1000 tonnes	juil-14	août-14	sept-14	oct-14	nov-14	déc-14	janv-15	févr-15	mars-15	avr-15	mai-15	juin-15	Prévisionnel campagne 2014/15
<b>stock</b>	45	45	45	45	45	45	45	45	45				45
<b>collecte mensuelle</b> (y.c. semences)	1	1	56	148	167	172	177	181	186				192
ajustement statistique													
<b>importations</b>	50	55	58	82	221	289	343	384					550
UE	3	5	8	11	63	66	69	83					110
pays tiers	47	49	49	71	158	224	274	301					440
<b>total ressources</b>	96	101	159	276	434	506	565	610					787
<b>transformations</b>	58	90	121	140	201	280	358	430	503				714
trituration	46	67	86	92	140	204	268	326	384				555
incorporation <sup>1</sup>	3	5	7	11	15	20	24	30	35				45
extrusion	5	10	15	20	25	30	35	40	45				60
autres utilisations	4	8	12	16	20	24	28	32	36				50
utilisation semences	0	1	1	1	2	2	2	2	3				4
<b>exportations</b>	1	3	4	8	12	15	22	27					37
UE	1	2	3	7	9	12	18	23					30
pays tiers	0	0	0	1	2	3	3	4					7
<b>total utilisations</b>	59	93	125	148	213	294	379	457					751
<b>stock fin mois</b>	36	10	37	131	224	215	189	156					36

Sources: FranceAgriMer, Douanes

1. les chiffres d'incorporation sont issus de l'exploitation de l'état 13

## Situation mensuelle cumulée soja

Campagne 2013/14

1000 tonnes	juil-13	août-13	sept-13	oct-13	nov-13	déc-13	janv-14	févr-14	mars-14	avr-14	mai-14	juin-14	Provisoire campagne 2013/14
<b>stock</b>	21	21	21	21	21	21	21	21	21	21	21	21	21
<b>collecte mensuelle</b> (y.c. semences)	1	1	11	58	74	77	79	81	83	85	85	87	88
ajustement statistique	-25	16	20	0	-8	14	0	-2	6	-22	29	0	
<b>importations</b>	86	98	101	129	199	238	304	368	434	529	538	648	648
UE	2	4	6	8	12	15	17	20	23	26	30	32	35
pays tiers	84	94	95	121	187	223	286	348	411	503	508	616	590
<b>total ressources</b>	83	135	153	208	285	350	404	469	544	613	673	756	757
<b>transformations</b>	69	122	131	151	220	285	342	410	491	563	627	689	690
trituration	59	103	103	113	171	226	272	329	399	460	514	566	566
incorporation <sup>1</sup>	2	4	6	9	12	15	18	22	26	29	32	35	35
extrusion	3	6	9	12	15	18	21	24	27	30	33	36	35
autres utilisations	4	8	12	16	20	24	28	32	36	40	44	48	50
utilisation semences	0	1	1	1	2	2	2	2	3	3	3	4	4
<b>exportations</b>	1	2	3	5	7	9	12	14	17	19	21	22	22
UE	1	2	3	4	5	6	9	11	13	15	16	18	17
pays tiers	0	0	0	1	2	3	3	3	4	4	5	5	5
<b>total utilisations</b>	70	124	134	157	227	294	354	424	507	581	648	711	712
<b>stock fin mois</b>	13	11	19	52	58	55	50	45	37	32	25	45	45

# SOJA

## Cumul des utilisations / Cumul des ressources

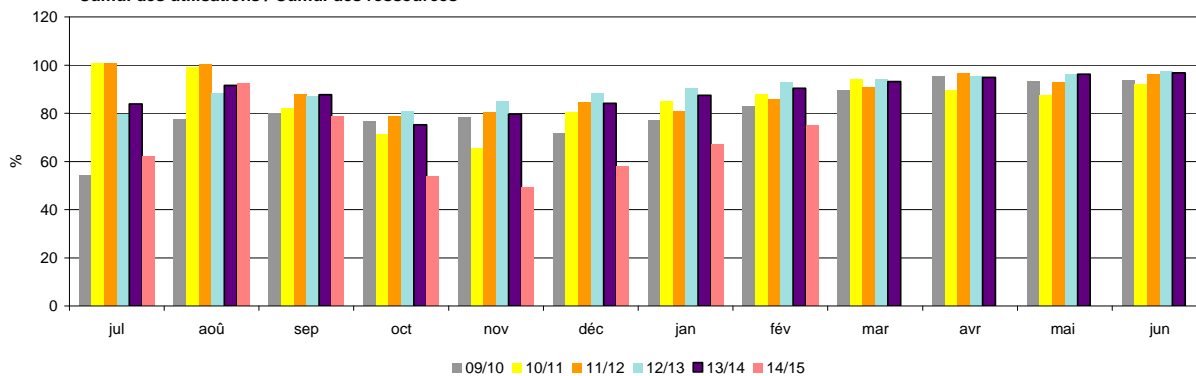

## Utilisations mensuelles cumulées

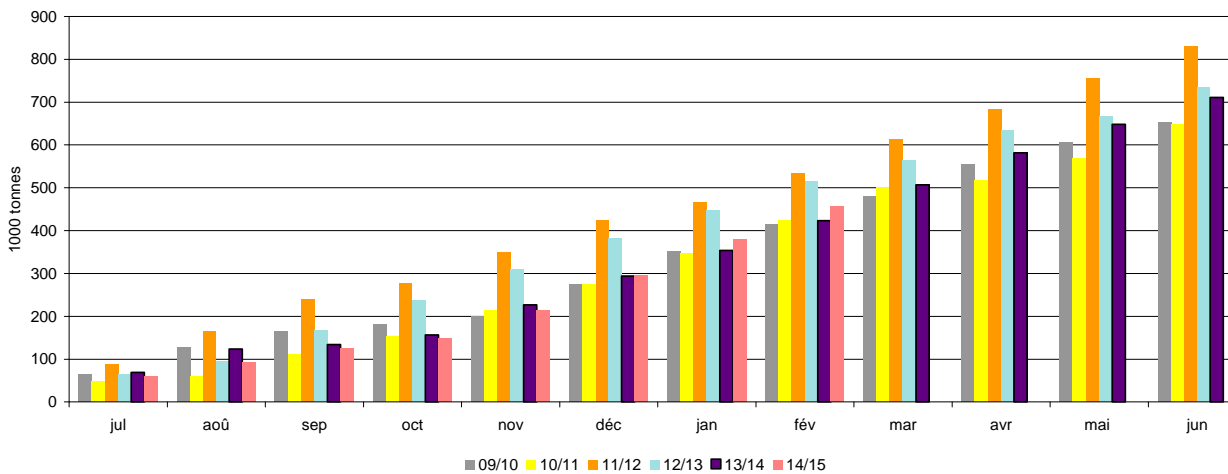

## Triturations mensuelles

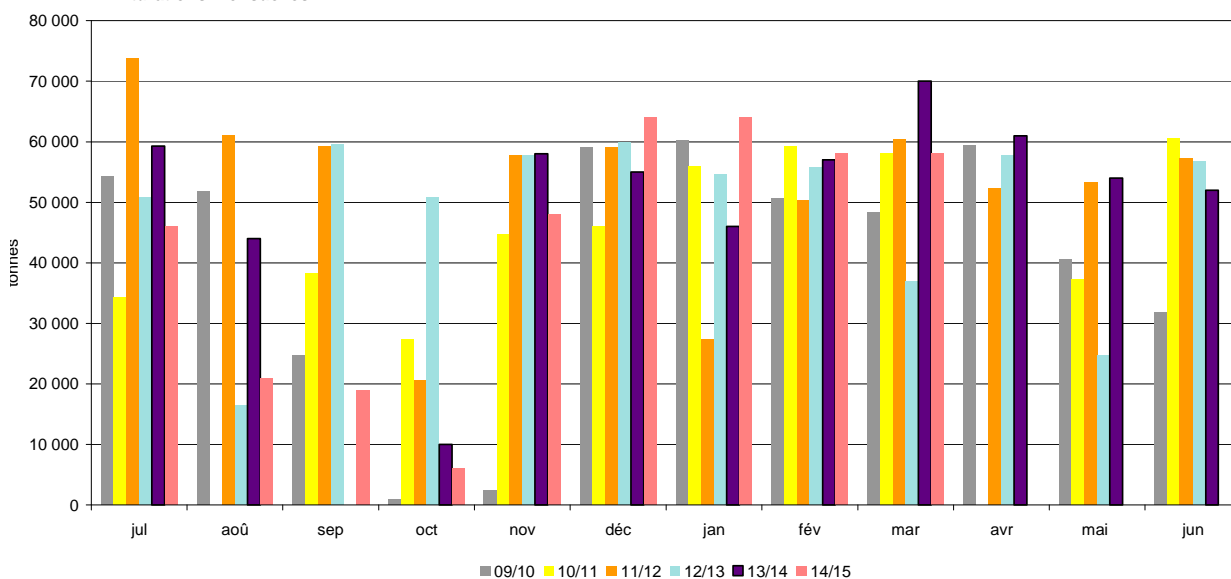

Sources: FranceAgriMer, Douanes

# Bilan Pois des dernières campagnes

## Bilan prévisionnel pois

1000 tonnes	2014-15 Prévisionnel	2013-14 Provisoire	2012-13 Semi- définitif	2011-12	2010-11	2009-10	2008-09	2007-08	2006-07	Evolution 2014-15 / 2013-14
<b>RESSOURCES</b>										
Surfaces (1000 ha)	139	119	133	183	246	112	97	160	237	17%
Rendement (t/ha)	3,79	4,08	4,15	3,62	4,43	4,84	4,70	3,64	4,16	-7%
Production (1000 t)	524	486	553	659	1 088	542	456	582	986	8%
dont non commercialisée	121	90	116	138	201	99	99	109	75	
report non collecté	121	90	116	138	201	99	99	109	75	
<b>RESSOURCES pour le Marché</b>										
stock de report	45	58	50	83	34	45	61	77	123	-22%
collecte	403	396	437	521	891	443	357	473	911	2%
dont semences		26	21	25	45	28	16	23	38	
ajustement statistique							8			
importations	6	11	15	5	8	14	12	36	8	
UE	4	5	4	3	5	6	5	6	5	
pays tiers	2	6	11	2	3	8	7	30	3	
<b>TOTAL DES RESSOURCES</b>	<b>454</b>	<b>465</b>	<b>502</b>	<b>609</b>	<b>933</b>	<b>502</b>	<b>438</b>	<b>586</b>	<b>1 042</b>	<b>-2%</b>
<b>UTILISATIONS</b>										
Transformations	215	226	235	200	482	264	139	280	500	-5%
incorporation <sup>1</sup>	55	64	65	66	281	104	75	112	340	-14%
autres <sup>2</sup>	20	24	35	14	76	41	2	76	100	
alimentation humaine et ingrédients non alimentaires	120	120	120	100	100	90	50	80	30	
utilisation semences	20	18	15	20	25	29	12	12	30	
exportations	155	194	209	359	369	207	254	245	465	-20%
UE	130	149	150	127	212	133	160	162	260	
pays tiers	25	45	59	232	156	74	94	84	205	
<b>TOTAL DES UTILISATIONS</b>	<b>370</b>	<b>420</b>	<b>444</b>	<b>559</b>	<b>851</b>	<b>471</b>	<b>393</b>	<b>525</b>	<b>965</b>	<b>-12%</b>
<b>STOCKS au 30 juin<sup>3</sup></b>	<b>84</b>	<b>45</b>	<b>58</b>	<b>50</b>	<b>83</b>	<b>34</b>	<b>45</b>	<b>61</b>	<b>77</b>	<b>87%</b>
dont stock collecteurs		36	58	47	77	31	41	53	52	
dont stock FAB		2	0	1	3	3	4	3	5	

Sources : Estimations FranceAgriMer - Commission bilans et Douanes - GNIS

1. Chiffres issus des déclarations des FAB - état 13

2. Y compris achats directs des éleveurs auprès des collecteurs

3. UE 28 depuis la récolte 2013

Evolution des superficies et des rendements de pois

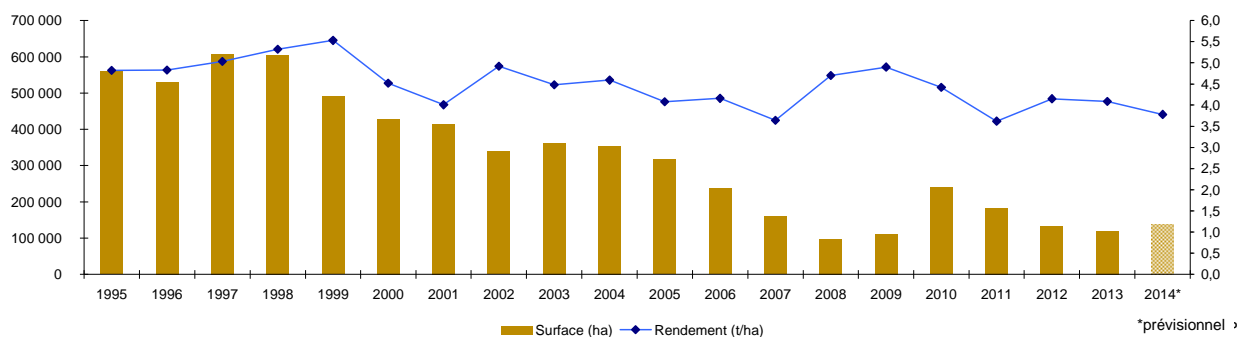

Sources : SSP - MAAF

# Bilan Pois pour la campagne 2014/15

## Situation mensuelle pois

### Campagne 2014/15

1000 tonnes	juil-14	août-14	sept-14	oct-14	nov-14	déc-14	janv-15	févr-15	mars-15	avr-15	mai-15	juin-15
<b>stock</b>	45	212	236	233	222	212	196	183	168			
<b>collecte mensuelle</b> (y.c.semences)	188	55	24	18	16	15	18	13	13			
ajustement statistique												
<b>importations</b>	0,3	0,1	0,2	0,3	0,7	0,9	0,5	0,9				
UE	0,1	0,1	0,1	0,1	0,1	0,1	0,1	0,7				
pays tiers	0,2	0,0	0,1	0,3	0,6	0,7	0,3	0,2				
<b>total ressources</b>	233	267	260	251	238	228	215	197				
<b>utilisations internes</b>	15	17	18	18	17	18	16	16	17			
incorporation <sup>1</sup>	2,0	3,5	5,1	4,2	3,8	4,2	3,1	2,8	3,7			
autres <sup>2</sup>	1,7	1,7	1,7	1,7	1,7	1,7	1,7	1,7	1,7			
alimentation humaine	10	10	10	10	10	10	10	10	10			
utilisations semences	1,7	1,7	1,7	1,7	1,7	1,7	1,7	1,7	1,7			
<b>exportations</b>	6	14	9	11	9	14	15	12				
UE	5,8	10,5	7,6	11,0	8,7	13,5	12,4	10,1				
pays tiers	0,1	3,9	1,3	0,4	0,1	0,5	2,6	2,2				
<b>total utilisations</b>	21	31	27	29	26	32	32	28				
<b>stock fin mois</b>	212	236	233	222	212	196	183	168				

Sources: FranceAgriMer, Douanes

1. les chiffres d'incorporation sont issus de l'exploitation de l'état 13

2. y.c. les achats directs des éleveurs

## Situation mensuelle cumulée pois

### Campagne 2014/15

1000 tonnes	juil-14	août-14	sept-14	oct-14	nov-14	déc-14	janv-15	févr-15	mars-15	avr-15	mai-15	juin-15	Prévisionnel campagne 2014/15
<b>stock</b>	45	45	45	45	45	45	45	45	45				45
<b>collecte mensuelle</b> (y.c.semences)	188	243	267	285	301	315	333	346	359				403
ajustement statistique													
<b>importations</b>	0,3	0,4	0,7	1,0	1,7	2,6	3,0	3,9					6
UE	0	0,1	0,3	0,3	0,4	0,6	0,7	1,4					4
pays tiers	0	0,3	0,4	0,7	1,3	2,0	2,3	2,5					2
<b>total ressources</b>	233	288	313	331	347	363	381	395					454
<b>utilisations internes</b>	15	32	51	68	86	103	120	136	153				215
incorporation <sup>1</sup>	2	6	11	15	19	23	26	29	32				55
autres <sup>2</sup>	2	3	5	7	9	10	12	14	15				20
alimentation humaine	10	20	30	40	50	60	70	80	90				120
utilisations semences	2	3	5	7	9	10	12	14	15				20
<b>exportations</b>	6	20	29	41	49	63	78	91					155
UE	6	11	18	29	38	51	64	74					130
pays tiers	0	4	5	6	6	6	9	11					25
<b>total utilisations</b>	21	53	80	109	135	167	198	227					370
<b>stock fin mois</b>	212	236	233	222	212	196	183	168					84

Sources: FranceAgriMer, Douanes

1. les chiffres d'incorporation sont issus de l'exploitation de l'état 13

2. y.c. les achats directs des éleveurs

## Situation mensuelle cumulée pois

### Campagne 2013/14

1000 tonnes	juil-13	août-13	sept-13	oct-13	nov-13	déc-13	janv-14	févr-14	mars-14	avr-14	mai-14	juin-14	Provisoire campagne 2013/14
<b>stock</b>	58	58	58	58	58	58	58	58	58	58	58	58	58
<b>collecte mensuelle</b> (y.c.semences)	91	237	269	286	305	319	339	356	374	385	392	396	396
ajustement statistique	0	0	0	0	0	0	0	0	0	0	0	0	
<b>importations</b>	0,8	1,2	1,6	2,2	3,1	4,5	6,0	6,9	8,3	9,0	10,0	10,6	11
UE	0,6	0,8	1,2	1,5	1,9	2,4	2,7	3,2	3,7	3,9	4,1	4,3	5
pays tiers	0,2	0,3	0,5	0,7	1,3	2,2	3,3	3,7	4,6	5,1	5,9	6,3	6
<b>total ressources</b>	150	296	328	346	366	381	403	421	440	452	460	465	465
<b>utilisations internes</b>	18	37	59	85	109	130	149	165	182	197	212	227	226
incorporation <sup>1</sup>	4	10	18	31	41	48	53	57	59	61	63	64	64
autres <sup>2</sup>	2	4	6	8	10	12	14	16	18	20	22	24	24
alimentation humaine	10	20	30	40	50	60	70	80	90	100	110	120	120
utilisations semences	2	3	5	6	8	10	11	13	14	16	18	19	18
<b>exportations</b>	17	33	51	69	87	107	124	138	155	170	181	194	194
UE	12	24	35	51	66	83	95	104	119	132	141	149	149
pays tiers	5	9	17	17	21	24	29	34	36	38	40	45	45
<b>total utilisations</b>	35	71	110	154	196	237	273	303	337	367	393	421	420
<b>stock fin mois</b>	115	227	219	192	170	145	130	118	103	85	67	44	45

Sources: FranceAgriMer, Douanes

1. les chiffres d'incorporation sont issus de l'exploitation de l'état 13

2. y.c. les achats directs des éleveurs

# POIS

Cumul des utilisations / cumul des ressources

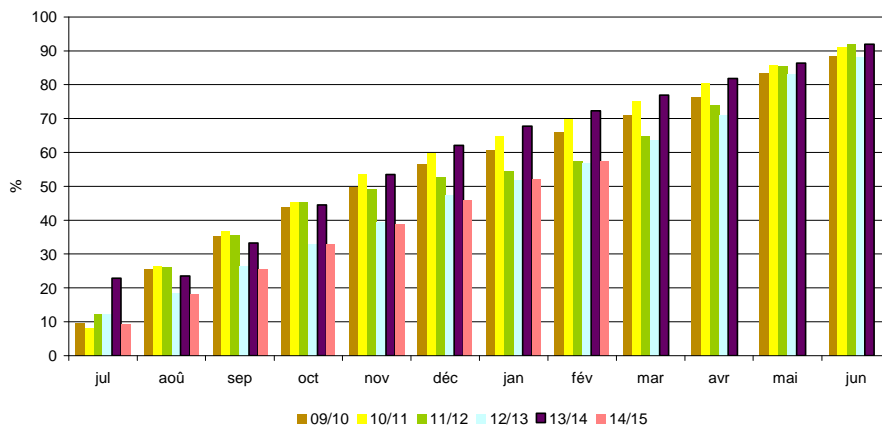

Utilisations mensuelles cumulées

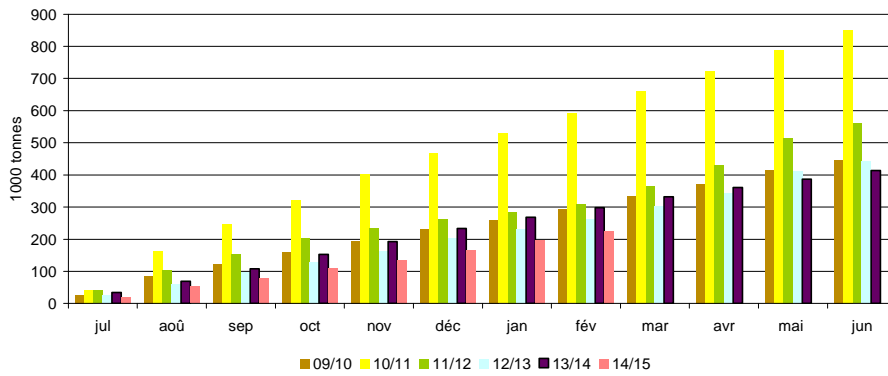

Exportations mensuelles

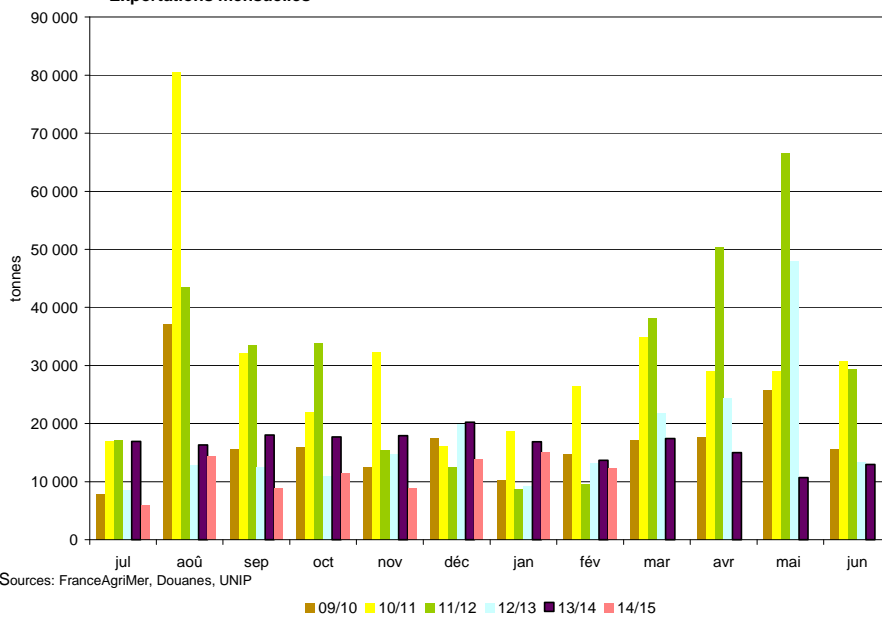

Sources: FranceAgriMer, Douanes, UNIP



# Bilan Féverole des dernières campagnes

## Bilan prévisionnel féverole

1000 tonnes	2014-15 Prévisionnel	2013-14 Provisoire	2012-13 Semi-définitif	2011-12	2010-11	2009-10	2008-09	2007-08	2006-07	Evolution 2014-15 / 2013-14
<b>RESSOURCES</b>										
<b>Surfaces (1000 ha)</b>	74	68	60	92	150	87	61	53	78	9%
<b>Rendement (t/ha)</b>	3,75	3,56	4,53	3,77	3,19	5,01	5,21	4,53	3,72	5%
<b>Production (1000 t)</b>	277	242	274	347	479	436	318	240	290	14%
dont non commercialisée	62	42	45	78	78	51	38	47	52	
report non collecté	62	42	45	78	78	51	38	47	52	
<b>RESSOURCES pour le Marché</b>										
stock de report	19	15	25	45	41	18	10	40	41	27%
collecte	215	200	229	269	401	385	280	193	238	8%
dont semences		6	7	7	11	9	6	8	8	
ajustement statistique		-15								
importations	18	15	12	6	4	2	3	7	6	
UE	17	14	11	5	4	1	2	7	6	
pays tiers	1	1	1	1	0	0	1	0	0	
<b>TOTAL DES RESSOURCES</b>	<b>252</b>	<b>215</b>	<b>266</b>	<b>320</b>	<b>446</b>	<b>405</b>	<b>293</b>	<b>240</b>	<b>285</b>	<b>17%</b>
<b>UTILISATIONS</b>										
<b>Transformations</b>	44	39	31	34	97	95	58	24	54	13%
incorporation <sup>1</sup>	14	10	9	12	21	34	12	7	20	
autres <sup>2</sup>	10	10	5	5	58	43	31	5	9	
alimentation humaine	10	10	10	10	10	8	7	6	13	
utilisation semences	10	9	7	7	8	10	8	6	12	
exportations	160	157	220	261	307	277	217	206	191	2%
UE	10	14	22	29	34	19	18	25	49	
pays tiers	150	143	198	232	272	258	199	181	142	
<b>TOTAL DES UTILISATIONS</b>	<b>204</b>	<b>196</b>	<b>251</b>	<b>295</b>	<b>403</b>	<b>372</b>	<b>275</b>	<b>230</b>	<b>245</b>	<b>4%</b>
<b>STOCKS au 30 juin <sup>3</sup></b>	48	19	15	25	45	41	18	10	40	153%
dont stock collecteurs		12	13	21	45	41	18	10	19	
dont stock FAB		1	0	1	0	0	0	0	1	

Sources : Estimations FranceAgriMer - Commission bilans et Douanes - GNIS

1. Chiffres issus des déclarations des FAB - état 13

2. Y compris achats directs des éleveurs auprès des collecteurs

3. UE 28 depuis la récolte 2013

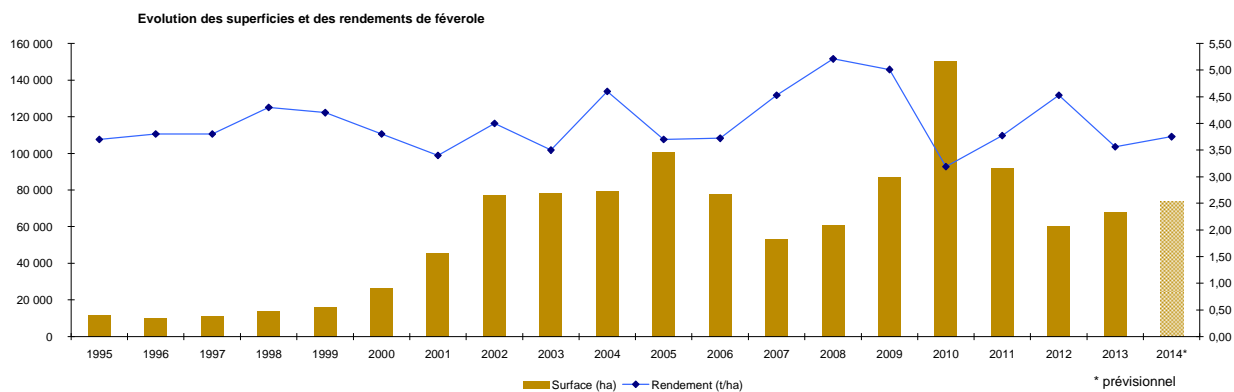

Sources : SSP - MAAF

# Bilan Féverole pour la campagne 2014/15

## Situation mensuelle féverole

Campagne 2014/15

1000 tonnes	juil-14	août-14	sept-14	oct-14	nov-14	déc-14	janv-15	févr-15	mars-15	avr-15	mai-15	juin-15
<b>stock</b>	19	18	85	110	108	118	110	111	96			
<b>collecte mensuelle</b> (y.c.semences) ajustement statistique	7	72	64	16	9	8	9	6	7			
<b>importations</b>	0,1	0,1	0,2	3,7	6,8	0,2	0,2	0,3				
UE	0,0	0,0	0,1	3,7	6,8	0,1	0,2	0,3				
pays tiers	0,1	0,1	0,1	0,0	0,0	0,0	0,0	0,0				
<b>total ressources</b>	26	91	149	130	124	126	119	117				
<b>utilisations internes</b>	3	3	3	3	3	3	3	3	4			
incorporation <sup>1</sup>	1,1	1,1	1,2	1,3	1,0	1,2	1,2	1,2	1,4			
autres	0,8	0,8	0,8	0,8	0,8	0,8	0,8	0,8	0,8			
alimentation humaine	0,8	0,8	0,8	0,8	0,8	0,8	0,8	0,8	0,8			
utilisation semences	0,6	0,6	0,6	0,6	0,6	0,6	0,6	0,6	0,6			
<b>exportations</b>	5	3	36	18	3	13	4	17				
UE	0,7	0,5	0,8	0,7	0,6	0,8	2,2	1,2				
pays tiers	3,9	2,1	34,8	17,5	2,0	12,1	2,1	16,3				
<b>total utilisations</b>	8	6	39	22	6	16	8	21				
<b>stock fin mois</b>	18	85	110	108	118	110	111	96				

Sources: FranceAgriMer, Douanes

1. les chiffres d'incorporation sont issus de l'exploitation de l'état 13

## Situation mensuelle cumulée féverole

Campagne 2014/15

1000 tonnes	juil-14	août-14	sept-14	oct-14	nov-14	déc-14	janv-15	févr-15	mars-15	avr-15	mai-15	juin-15	Prévisionnel campagne 2014/15
<b>stock</b>	19	19	19	19	19	19	19	19	19	19	19	19	19
<b>collecte mensuelle</b> (y.c.semences) ajustement statistique	7	79	143	159	168	177	185	191	197				215
<b>importations</b>	0,1	0,2	0,4	4,1	10,9	11,1	11,2	11,6					18
UE	0,0	0,1	0,2	3,8	10,6	10,7	10,9	11,2					17
pays tiers	0,1	0,1	0,2	0,3	0,3	0,4	0,4	0,4					1
<b>total ressources</b>	26	98	163	182	198	207	215	221					252
<b>utilisations internes</b>	3	7	10	14	17	20	24	27	31				44
incorporation <sup>1</sup>	1,1	2,2	3,5	4,8	5,8	7,0	8,2	9,4	10,8				14
autres	0,8	1,6	2,4	3,2	4,0	4,8	5,6	6,4	7,2				10
alimentation humaine	0,8	1,6	2,4	3,2	4,0	4,8	5,6	6,4	7,2				10
utilisation semences	0,6	1,2	1,8	2,4	3,0	3,6	4,2	4,8	5,4				10
<b>exportations</b>	5	7	43	61	64	77	81	98					160
UE	1	1	2	3	3	4	6	8					10
pays tiers	4	6	41	58	60	72	74	91					150
<b>total utilisations</b>	8	14	53	75	80	97	104	125					204
<b>stock fin mois</b>	18	85	110	108	118	110	111	96					48

Sources: FranceAgriMer, Douanes

1. les chiffres d'incorporation sont issus de l'exploitation de l'état 13

## Situation mensuelle cumulée féverole

Campagne 2013/14

1000 tonnes	juil-13	août-13	sept-13	oct-13	nov-13	déc-13	janv-14	févr-14	mars-14	avr-14	mai-14	juin-14	Provisoire campagne 2013/14
<b>stock</b>	15	15	15	15	15	15	15	15	15	15	15	15	15
<b>collecte mensuelle</b> (y.c.semences) ajustement statistique	2	72	130	146	155	160	169	179	188	194	198	200	200
<b>importations</b>	-1	-2	-3	-4	-5	-6	-7	-8	-9	-11	-13	-15	-15
UE	0,5	0,8	1,2	1,5	6,1	10,7	10,9	11,3	13,8	14,2	14,3	14,4	14
pays tiers	0,0	0,1	0,2	0,2	0,2	0,2	0,3	0,4	0,4	0,4	0,5	0,5	1
<b>total ressources</b>	16	86	143	159	171	180	188	197	208	212	214	214	215
<b>utilisations internes</b>	3	6	9	12	15	18	22	25	28	32	35	38	39
incorporation <sup>1</sup>	0,4	1,2	1,9	2,8	3,4	4,4	5,4	6,2	7,2	8,4	9,2	10,1	10
autres	0,8	1,6	2,4	3,2	4,0	4,8	5,6	6,4	7,2	8,0	8,8	9,6	10
alimentation humaine	0,8	1,6	2,4	3,2	4,0	4,8	5,6	6,4	7,2	8,0	8,8	9,6	10
utilisation semences	0,8	1,5	2,3	3,0	3,8	4,5	5,3	6,0	6,8	7,5	8,3	9,0	9
<b>exportations</b>	8	11	42	66	71	83	86	105	120	124	149	157	157
UE	0	1	2	4	5	6	7	8	10	12	13	14	14
pays tiers	7	11	40	62	66	77	79	96	110	112	136	143	143
<b>total utilisations</b>	10	17	51	78	86	102	108	130	148	155	184	195	196
<b>stock fin mois</b>	6	69	93	81	85	79	80	68	59	57	31	19	19

Sources: FranceAgriMer, Douanes

1. les chiffres d'incorporation sont issus de l'exploitation de l'état 13

# FÉVEROLE

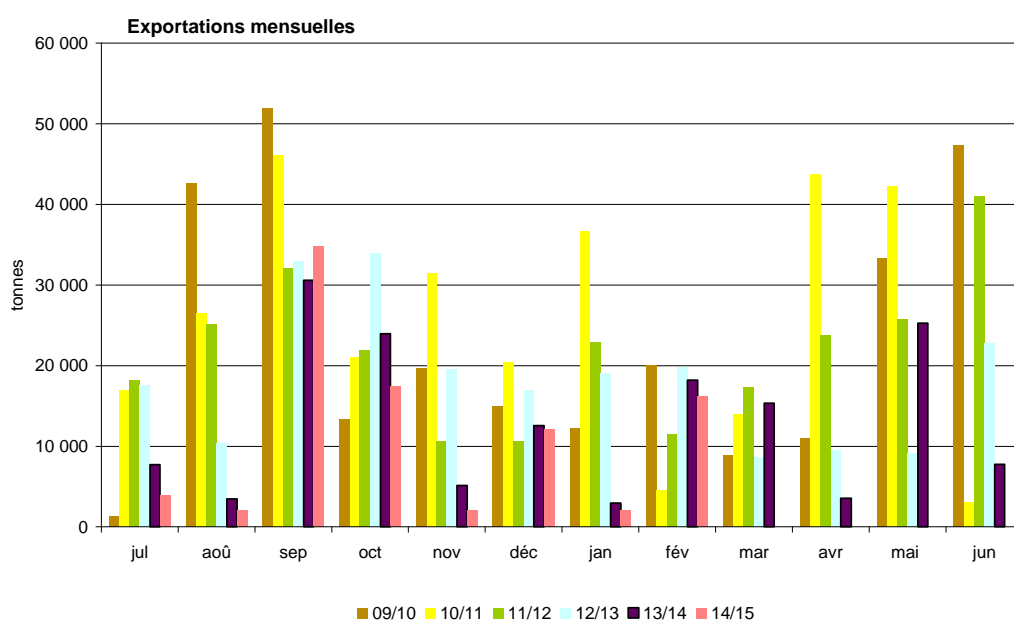
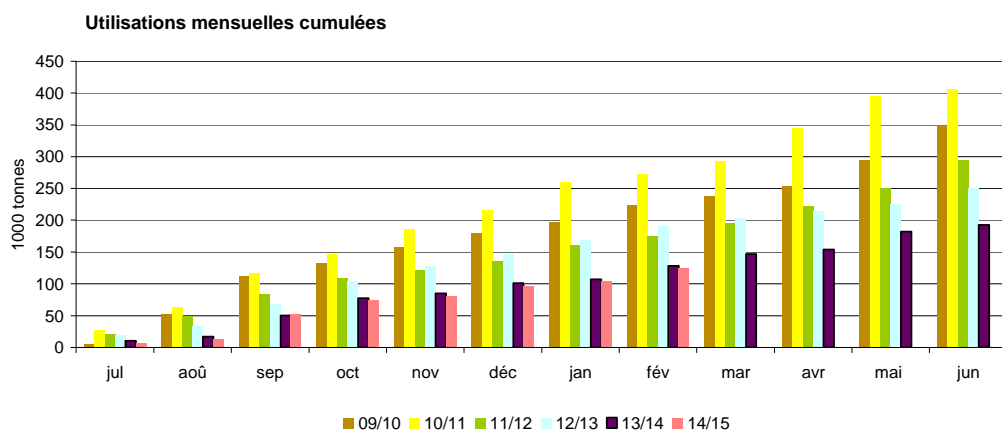
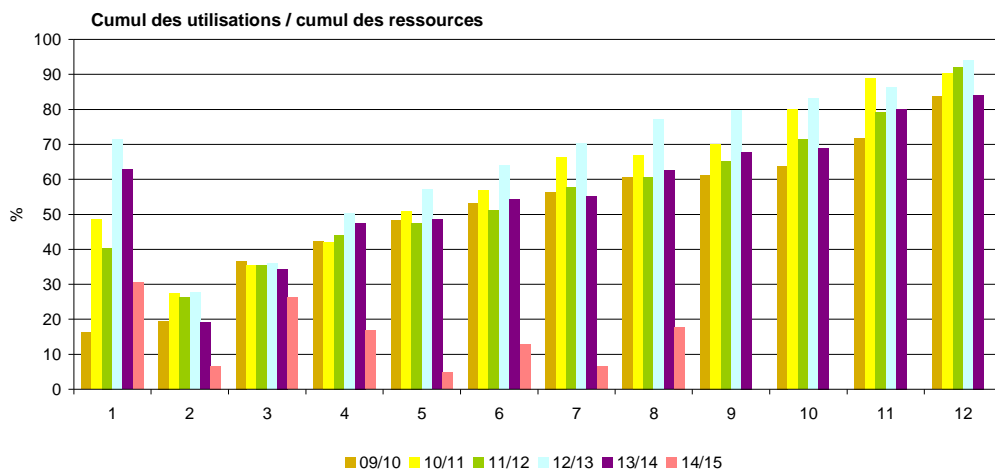

Sources: FranceAgriMer, Douanes, UNIP



# Triturations campagnes 2005/06 à 2014/15

## Triturations graines de colza

tonne	14/15	% réal.	13/14	% réal.	12/13	% réal.	11/12	% réal.	10/11	% réal.	09/10	% réal.	08/09	% réal.	07/08	% réal.	06/07	% réal.	05/06	% réal.
juillet	218 000	6%	143 000	4%	188 000	5%	206 172	6%	245 576	6%	211 079	6%	183 605	5%	128 573	5%	140 080	6%	75 864	3%
août	367 000	15%	313 000	13%	369 000	14%	323 336	15%	317 468	15%	265 148	13%	228 745	12%	128 537	10%	92 862	11%	184 244	11%
septembre	362 000	25%	409 000	24%	362 000	23%	329 407	24%	346 626	24%	350 043	22%	325 189	21%	204 403	18%	170 267	19%	182 939	19%
octobre	361 000	34%	373 000	35%	363 000	32%	264 441	32%	361 775	33%	350 946	32%	304 730	30%	221 309	26%	212 662	29%	214 872	28%
novembre	356 000	43%	328 000	44%	398 000	42%	243 379	39%	347 049	42%	382 318	42%	303 845	39%	229 611	35%	202 395	38%	202 811	37%
décembre	362 000	53%	335 000	53%	368 000	52%	328 137	48%	370 789	52%	320 549	50%	337 692	49%	248 498	44%	200 206	47%	223 325	46%
janvier	338 000	61%	278 000	61%	355 000	61%	323 000	57%	366 729	61%	354 440	60%	332 431	58%	239 253	53%	186 346	56%	221 286	56%
février	326 000	70%	301 000	69%	310 000	68%	314 000	66%	288 067	69%	299 572	68%	280 123	66%	239 817	62%	206 926	65%	188 651	64%
mars	360 000	79%	329 000	79%	382 000	78%	306 000	75%	356 551	78%	345 769	77%	307 886	75%	274 476	73%	207 542	75%	229 640	74%
avril			320 000	88%	342 000	87%	353 000	85%	310 766	86%	322 157	86%	291 786	83%	217 701	81%	178 301	83%	211 893	83%
mai			287 000	96%	352 000	96%	339 000	94%	304 842	94%	303 173	94%	305 888	92%	252 970	91%	192 586	92%	223 465	92%
juin			159 000	100%	178 000	100%	202 000	100%	236 388	100%	230 694	100%	269 097	100%	249 188	100%	166 498	100%	183 123	100%
Estim. hors adhérents HDF <sup>2</sup>	<b>750 000</b>		<b>750 000</b>		<b>720 000</b>		<b>708 000</b>		<b>650 000</b>		<b>485 000</b>		<b>250 000</b>		<b>150 000</b>		<b>180 000</b>		<b>40 000</b>	
<b>total</b>	<b>4 600 000</b>		<b>4 325 000</b>		<b>4 687 000</b>		<b>4 239 872</b>		<b>4 502 626</b>		<b>4 220 888</b>		<b>3 721 017</b>		<b>2 784 336</b>		<b>2 336 671</b>		<b>2 382 113</b>	
cumul juillet/juin <sup>1</sup>	<b>3 050 000</b>		<b>3 575 000</b>		<b>3 967 000</b>		<b>3 531 872</b>		<b>3 852 626</b>		<b>3 735 888</b>		<b>3 471 017</b>		<b>2 634 336</b>		<b>2 156 671</b>		<b>2 342 113</b>	
rythme mensuel	338 889		297 917		330 583		294 323		321 052		311 324		289 251		219 528		179 723		195 176	

## Triturations graines de tournesol

tonne	14/15	% réal.	13/14	% réal.	12/13	% réal.	11/12	% réal.	10/11	% réal.	09/10	% réal.	08/09	% réal.	07/08	% réal.	06/07	% réal.	05/06	% réal.
juillet	66 000	6%	97 000	6%	65 000	6%	54 832	4%	91 091	7%	81 952	6%	71 479	6%	73 115	7%	62 880	6%	56 331	6%
août	41 000	8%	61 000	11%	49 000	10%	51 941	7%	58 705	11%	82 215	12%	34 570	9%	60 774	13%	53 767	11%	31 568	10%
septembre	26 000	11%	51 000	14%	71 000	17%	104 374	14%	61 468	15%	79 571	18%	54 018	14%	30 469	16%	39 114	15%	54 443	16%
octobre	128 000	21%	155 000	24%	110 000	27%	147 767	24%	117 149	24%	113 306	27%	124 656	24%	88 964	25%	97 504	25%	102 065	27%
novembre	117 000	30%	123 000	33%	80 000	35%	194 000	38%	129 152	34%	118 346	35%	102 494	33%	85 713	34%	96 994	34%	79 004	36%
décembre	120 000	39%	144 000	42%	112 000	45%	146 000	47%	111 134	42%	114 991	44%	97 853	41%	90 484	43%	99 984	44%	83 419	45%
janvier	139 000	50%	163 000	53%	110 000	56%	178 000	60%	126 269	51%	120 686	53%	101 308	50%	95 816	52%	105 311	55%	79 770	54%
février	118 000	60%	133 000	62%	76 000	63%	109 000	67%	139 322	62%	120 286	62%	100 484	58%	92 596	62%	87 674	63%	82 706	64%
mars	133 000	70%	134 000	71%	71 000	70%	142 000	77%	132 203	71%	110 126	70%	112 315	67%	102 337	72%	86 467	72%	71 775	72%
avril			107 000	78%	96 000	79%	119 000	85%	132 576	81%	128 835	80%	128 238	78%	95 509	81%	109 368	83%	90 359	82%
mai			160 000	89%	101 000	88%	106 000	92%	135 227	91%	117 844	88%	133 290	90%	84 629	90%	79 304	90%	77 772	90%
juin			166 000	100%	125 000	100%	117 000	100%	115 696	100%	107 373	96%	123 398	100%	103 914	100%	97 472	100%	85 840	100%
Estim. hors adhérents HDF <sup>2</sup>	<b>36 000</b>		<b>36 000</b>		<b>36 000</b>		<b>31 000</b>		<b>50 000</b>		<b>50 000</b>		<b>50 000</b>		<b>20 000</b>		<b>5 000</b>		<b>5 000</b>	
<b>total</b>	<b>1 300 000</b>		<b>1 530 000</b>		<b>1 102 000</b>		<b>1 500 914</b>		<b>1 399 992</b>		<b>1 345 531</b>		<b>1 234 103</b>		<b>1 024 320</b>		<b>1 015 839</b>		<b>900 052</b>	
cumul juillet/juin <sup>1</sup>	<b>888 000</b>		<b>1 494 000</b>		<b>1 066 000</b>		<b>1 469 914</b>		<b>1 349 992</b>		<b>1 295 531</b>		<b>1 184 103</b>		<b>1 004 320</b>		<b>1 015 839</b>		<b>895 052</b>	
rythme mensuel	98 667		124 500		88 833		122 493		112 499		107 961		98 675		83 693		84 653		74 588	

Source: FranceAgriMer

1. Adhérents Huileries de France seulement

2. Petites unités de trituration non inscrites à Huileries de France

Triturations de colza

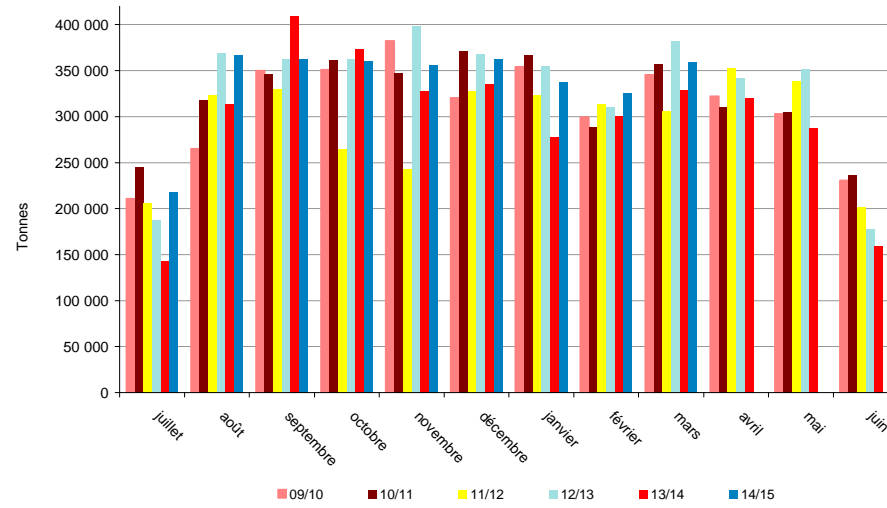

Triturations de tournesol

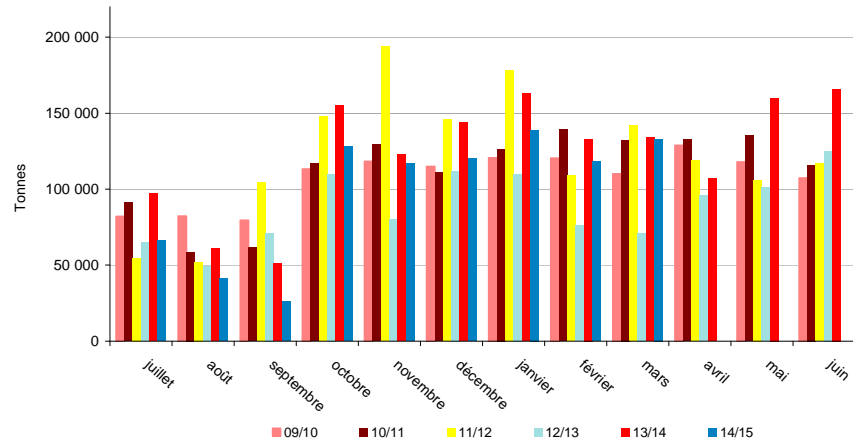

Source: FranceAgriMer

# Triturations campagnes 2005/06 à 2014/15

## Triturations graines de soja

tonne	14/15	% réal.	13/14	% réal.	12/13	% réal.	11/12	% réal.	10/11	% réal.	09/10	% réal.	08/09	% réal.	07/08	% réal.	06/07	% réal.	05/06	% réal.
juillet	46 000	8%	59 000	10%	51 000	9%	73 704	12%	34 330	7%	54 297	11%	13 637	3%	24 140	9%	0	0%	59 920	20%
août	21 000	12%	44 000	18%	16 000	12%	61 039	21%	0	7%	51 709	22%	24 247	8%	20 051	17%	10 988	3%	26 042	29%
septembre	19 000	15%	0	18%	59 000	22%	59 238	31%	38 229	16%	24 733	27%	27 097	13%	14 868	23%	30 658	12%	34 810	41%
octobre	6 000	17%	10 000	20%	51 000	30%	20 583	34%	27 297	22%	952	27%	11 886	16%	15 796	29%	24 042	19%	13 055	45%
novembre	48 000	25%	58 000	30%	58 000	40%	57 805	43%	44 631	31%	2 349	28%	27 262	22%	28 025	40%	29 816	28%	24 778	54%
décembre	64 000	37%	55 000	40%	60 000	51%	59 065	52%	46 005	41%	59 157	40%	51 967	32%	29 481	52%	39 826	40%	18 648	60%
janvier	64 000	48%	46 000	48%	55 000	60%	27 330	57%	56 041	53%	60 231	52%	44 563	42%	22 167	60%	22 962	46%	13 682	65%
février	58 000	59%	57 000	58%	55 000	70%	50 330	65%	59 179	66%	50 689	63%	55 116	53%	15 674	66%	16 099	51%	25 160	73%
mars	58 000	69%	70 000	70%	37 000	76%	60 330	74%	58 112	79%	48 411	73%	54 398	64%	17 540	73%	36 714	62%	26 930	82%
avril			61 000	81%	58 000	86%	52 330	83%	0	79%	59 381	85%	62 492	77%	28 771	84%	38 959	73%	18 897	89%
mai			54 000	91%	25 000	90%	53 330	91%	37 281	87%	40 566	93%	62 526	90%	31 327	97%	39 436	85%	21 649	96%
juin			52 000	100%	57 000	100%	57 330	100%	60 499	100%	31 832	100%	46 711	100%	8 756	100%	52 473	100%	12 086	100%
<b>TOTAL</b>	<b>555 000</b>		<b>566 000</b>		<b>582 000</b>		<b>632 414</b>		<b>461 604</b>		<b>484 307</b>		<b>481 902</b>		<b>256 596</b>		<b>341 973</b>		<b>295 657</b>	
<b>cumul juillet/juin<sup>1</sup></b>	<b>384 000</b>		<b>566 000</b>		<b>582 000</b>		<b>632 414</b>		<b>461 604</b>		<b>484 307</b>		<b>481 902</b>		<b>256 596</b>		<b>341 973</b>		<b>295 657</b>	
rythme mensuel	42 667		47 167		48 500		52 701		38 467		40 359		40 159		21 383		28 498		24 638	

## Trituration totale

tonne	14/15	% réal.	13/14	% réal.	12/13	% réal.	11/12	% réal.	10/11	% réal.	09/10	% réal.	08/09	% réal.	07/08	% réal.	06/07	% réal.	05/06	% réal.
juillet	330 000	6%	299 000	5%	304 000	5%	334 708	6%	370 997	6%	347 328	6%	268 721	5%	225 828	6%	202 960	5%	192 115	5%
août	429 000	13%	418 000	13%	434 000	13%	436 316	14%	376 173	13%	399 072	12%	287 562	11%	209 362	11%	157 617	10%	241 854	12%
septembre	407 000	21%	460 000	21%	492 000	22%	493 019	22%	446 323	21%	454 347	20%	406 304	19%	249 740	18%	240 039	17%	272 192	20%
octobre	495 000	29%	538 000	30%	524 000	31%	432 791	30%	506 221	29%	465 204	28%	441 272	27%	326 069	26%	334 208	27%	329 992	29%
novembre	521 000	38%	509 000	39%	536 000	41%	495 184	39%	520 832	39%	503 013	36%	433 601	36%	343 349	35%	329 205	36%	306 593	38%
décembre	546 000	48%	534 000	49%	540 000	50%	533 202	48%	527 928	48%	494 697	44%	487 512	45%	368 463	44%	340 016	46%	325 392	47%
janvier	541 000	58%	487 000	58%	520 000	60%	528 330	58%	549 039	57%	535 357	53%	478 303	55%	357 236	53%	314 619	55%	314 738	56%
février	502 000	61%	491 000	66%	441 000	68%	473 330	66%	486 568	66%	470 547	61%	435 724	63%	348 087	62%	310 699	63%	296 517	65%
mars			533 000	76%	490 000	76%	508 330	75%	546 866	75%	504 306	69%	474 599	72%	394 353	72%	330 723	73%	328 345	74%
avril			488 000	84%	496 000	85%	524 330	84%	443 342	83%	510 373	77%	482 516	82%	341 981	81%	326 628	82%	321 149	83%
mai			501 000	93%	478 000	94%	498 330	93%	477 350	91%	461 583	85%	501 704	91%	368 926	91%	311 326	91%	322 886	92%
juin			377 000	100%	360 000	100%	376 330	100%	412 583	98%	369 899	91%	439 206	100%	361 858	100%	316 443	100%	281 049	100%
Estim. hors adhérents HDF <sup>2</sup>	786 000		786 000		756 000		739 000		600 000		535 000		300 000		170 000		180 000		45 000	
<b>TOTAL</b>	<b>6 455 000</b>		<b>6 421 000</b>		<b>6 371 000</b>		<b>6 373 200</b>		<b>6 364 222</b>		<b>6 050 726</b>		<b>5 437 022</b>		<b>4 065 252</b>		<b>3 694 483</b>		<b>3 577 822</b>	
<b>cumul juillet/juin<sup>1</sup></b>	<b>3 771 000</b>		<b>5 635 000</b>		<b>5 615 000</b>		<b>5 634 200</b>		<b>5 664 222</b>		<b>5 515 726</b>		<b>5 137 024</b>		<b>3 895 252</b>		<b>3 514 483</b>		<b>3 532 822</b>	
rythme mensuel	471 375		469 583		467 917		469 517		472 019		459 644		428 085		324 604		292 874		294 402	

Source: FranceAgriMer

1. Adhérents Huileries de France seulement

2. Petites unités de trituration non inscrites à Huileries de France

### Triturations de soja

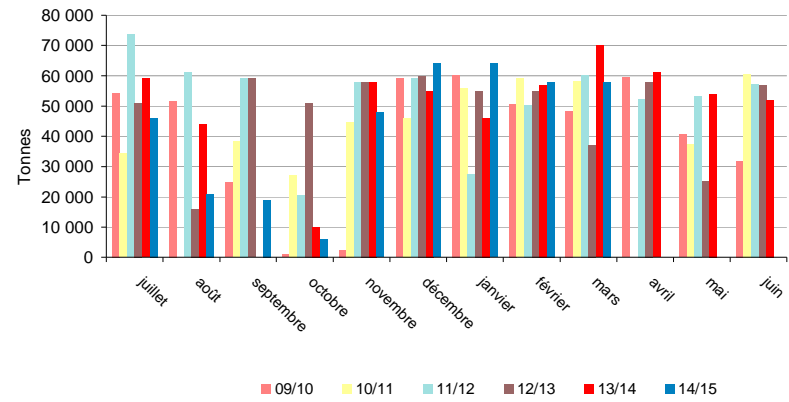

### Trituration tous oléagineux

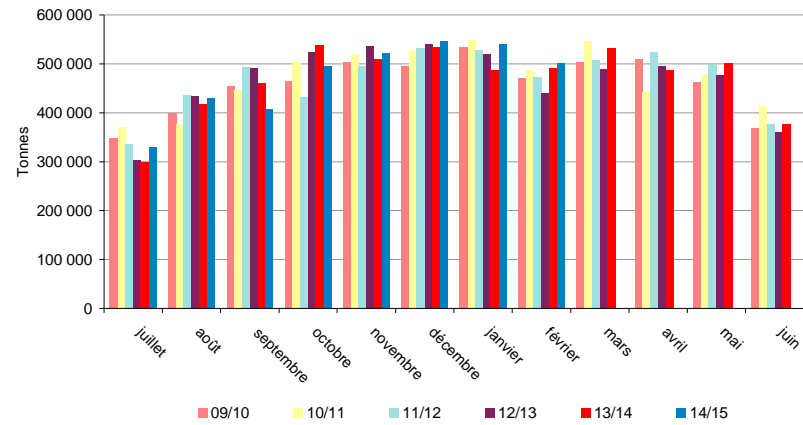

Source : FranceAgriMer



## Incorporations en graines et stocks des fabricants d'aliments du bétail

### Campagne 2013/14

tonne	Colza		Féverole		Lin		Lupin		Pois		Soja		Tournesol	
	Incorporation	Stock	Incorporation	Stock	Incorporation	Stock	Incorporation	Stock	Incorporation	Stock	Incorporation	Stock	Incorporation	Stock
juil-13	3 417	4 707	433	606	0	NC	6	38	4 092	1 895	1 945	2 904	545	287
août-13	5 930	5 272	752	595	33	NC	8	30	5 998	2 289	1 904	2 622	435	284
sept-13	5 613	4 055	739	710	0	NC	0	8	7 722	2 647	2 063	2 305	752	414
oct-13	6 797	3 533	860	597	47	NC	30	78	13 183	4 070	3 017	2 839	962	528
nov-13	4 783	2 758	662	663	61	NC	57	21	10 279	4 126	2 916	2 821	841	654
déc-13	4 718	2 314	941	684	39	NC	29	20	6 809	3 825	3 439	2 192	1 104	605
janv-14	5 371	1 924	1 005	512	42	NC	0	20	5 270	3 529	3 142	2 146	1 082	745
févr-14	4 738	2 092	853	494	0	NC	2	19	3 229	2 598	3 399	2 176	937	659
mars-14	4 656	2 365	972	483	35	NC	3	16	2 740	2 074	3 854	2 228	1 067	726
avr-14	4 441	1 896	1 135	481	58	NC	0	16	1 711	2 052	3 564	1 621	1 247	703
mai-14	3 824	2 149	844	501	41	NC	16	14	1 517	1 959	3 154	1 272	1 461	548
juin-14	4 281	2 497	1 026	534	34	NC	0	14	1 395	2 120	2 877	1 793	1 120	708
<b>Total 13/14</b>	<b>58 569</b>		<b>10 221</b>		<b>390</b>		<b>150</b>		<b>63 944</b>		<b>35 272</b>		<b>11 554</b>	
cumul au 30/6/2013	<b>42 411</b>		<b>9 476</b>		<b>332</b>		<b>92</b>		<b>64 768</b>		<b>46 034</b>		<b>6 579</b>	

Source : Etat 13 - activité des fabricants d'aliments du bétail

### Campagne 2014/15

tonne	Colza		Féverole		Lin		Lupin		Pois		Soja		Tournesol	
	Incorporation	Stock	Incorporation	Stock	Incorporation	Stock	Incorporation	Stock	Incorporation	Stock	Incorporation	Stock	Incorporation	Stock
juil-14	4 988	8 761	1 106	721	0	NC	2	12	1 973	1 927	2 561	2 284	1 000	457
août-14	8 554	6 650	1 138	634	0	NC	0	12	3 543	1 612	2 295	1 877	660	393
sept-14	8 472	7 257	1 234	756	62	NC	18	12	5 071	1 944	2 513	1 522	664	563
oct-14	7 372	5 477	1 294	832	18	NC	3	156	4 233	2 184	3 691	2 305	808	815
nov-14	5 645	4 633	1 035	978	0	NC	16	155	3 772	2 665	3 522	2 255	672	569
déc-14	6 578	3 913	1 192	733	49	NC	16	139	4 219	2 413	5 204	1 899	702	434
janv-15	6 145	2 839	1 192	690	53	NC	31	108	3 058	2 358	4 681	1 963	581	607
févr-15	5 136	2 602	1 167	642	37	NC	20	88	2 761	2 729	5 429	1 639	644	623
mars-15	5 807	2 362	1 438	547			19	93	3 718	2 406	5 265	2 165	666	547
avr-15														
mai-15														
juin-15														
<b>Total 14/15</b>	<b>58 695</b>		<b>10 795</b>		<b>217</b>		<b>125</b>		<b>32 348</b>		<b>35 161</b>		<b>6 398</b>	
cumul au 30/6/2014	<b>58 569</b>		<b>10 221</b>		<b>390</b>		<b>150</b>		<b>63 944</b>		<b>35 272</b>		<b>11 554</b>	

Source : Etat 13 - activité des fabricants d'aliments du bétail

Comparaison des incorporations cumulées de graines de soja

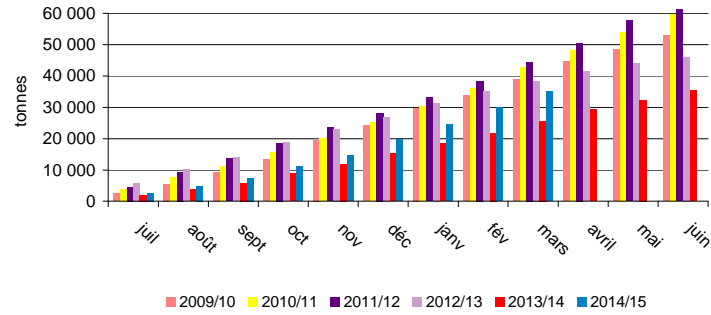

Comparaison des incorporations cumulées de pois

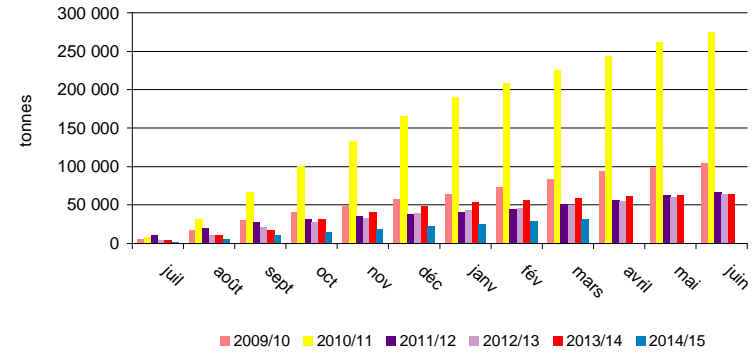

Evolution mensuelle des incorporations en oléagineux par les FAB

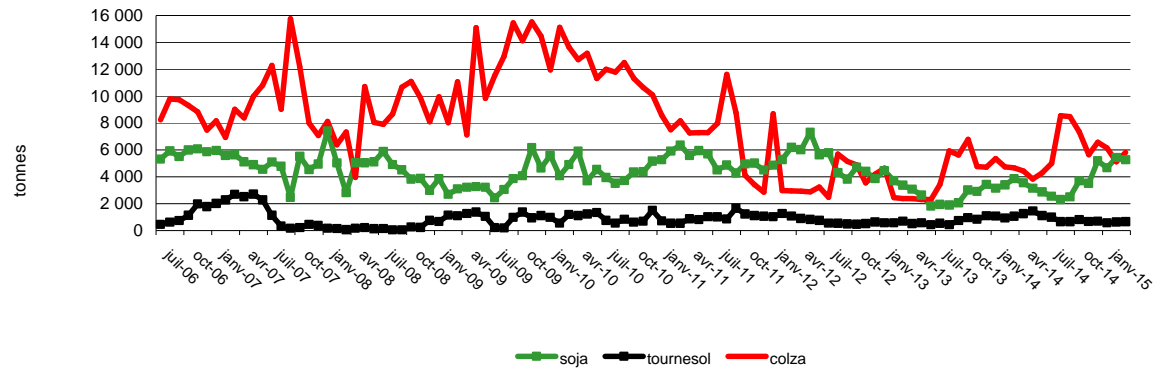

Evolution mensuelle des incorporations et des stocks de pois par les FAB

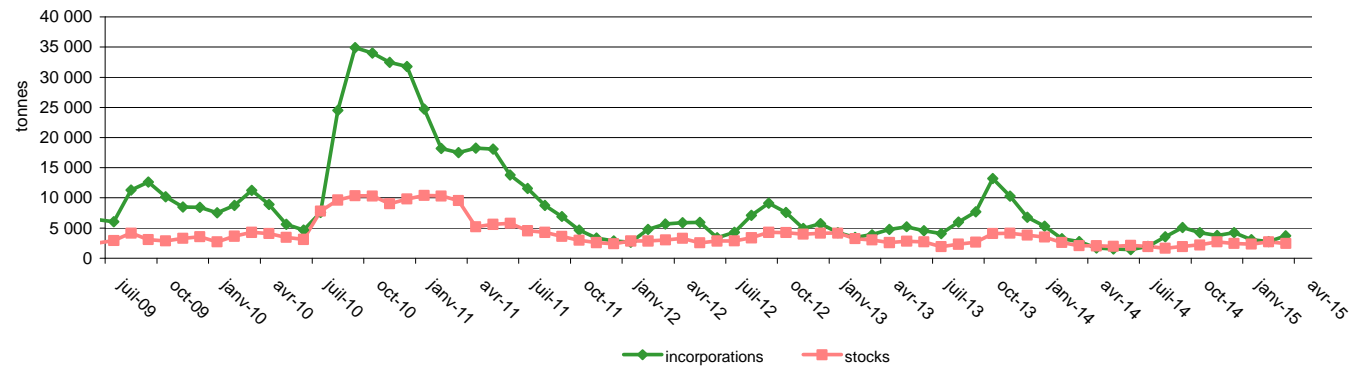

# Bilan mensuel tourteaux de colza

## Situation mensuelle colza - campagne 2014/15

tonne	juil-14	août-14	sept-14	oct-14	nov-14	déc-14	janv-15	févr-15	mars-15	avr-15	mai-15	juin-15
<b>fabrication*</b>	148 166	226 870	224 229	223 701	221 060	224 229	211 552	205 213	223 173			
<b>total import</b>	30 014	58 381	37 370	48 960	39 749	41 588	58 708	52 829				
import UE	28 967	58 351	37 313	48 902	39 663	41 501	58 681	52 746				
import pays tiers	1 046	30	58	58	86	87	26	84				
<b>total ressources</b>	178 179	285 252	261 599	272 662	260 809	265 817	270 260	258 043				
<b>conso et variation de stocks *</b>	163 081	254 458	233 438	228 141	232 879	237 235	244 165	229 642				
<b>total export</b>	15 098	30 794	28 162	44 521	27 930	28 582	26 095	28 401				
<b>total utilisations</b>	178 179	285 252	261 599	272 662	260 809	265 817	270 260	258 043				

\*estimation

Sources : Douanes, FranceAgriMer

## Situation mensuelle cumulée colza - campagne 2014/15

tonne	juil-14	août-14	sept-14	oct-14	nov-14	déc-14	janv-15	févr-15	mars-15	avr-15	mai-15	juin-15
<b>fabrication*</b>	148 166	375 036	599 266	822 967	1 044 027	1 268 256	1 479 808	1 685 022	1 908 195			
<b>total import</b>	30 014	88 395	125 765	174 725	214 474	256 062	314 769	367 599				
import UE	28 967	87 319	124 631	173 533	213 196	254 697	313 378	366 124				
import pays tiers	1 046	1 076	1 134	1 192	1 278	1 365	1 392	1 475				
<b>total ressources</b>	178 179	463 431	725 030	997 692	1 258 501	1 524 318	1 794 578	2 052 621				
<b>conso et variation de stocks *</b>	163 081	417 539	650 977	879 118	1 111 997	1 349 232	1 593 397	1 823 039				
<b>total export</b>	15 098	45 892	74 053	118 574	146 505	175 086	201 181	229 582				
<b>total utilisations</b>	178 179	463 431	725 030	997 692	1 258 501	1 524 318	1 794 578	2 052 621				

\*estimation

Sources : Douanes, FranceAgriMer

## Consommation cumulée de tourteaux de colza

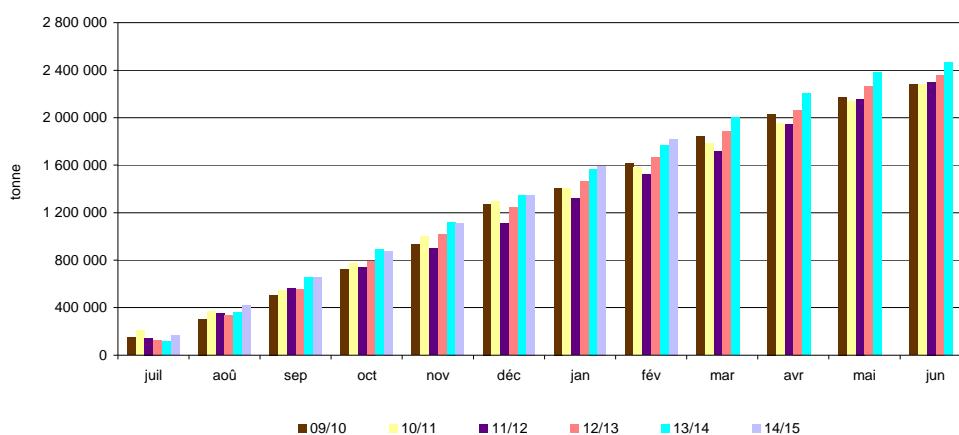

Sources: Douanes, FranceAgriMer

# Bilans par campagne des tourteaux de colza

## Situation des tourteaux de colza par campagne

tonne	2005/06	2006/07	2007/08	2008/09	2009/10	2010/11
<b>Stock début de campagne</b>	72 263	83 906	78 141	94 177	89 475	89 577
<b>fabrication</b>	1 278 823	1 212 255	1 476 574	1 910 545	2 014 030	2 081 447
<b>total import</b>	448 538	519 082	656 676	517 254	432 688	510 736
import UE	445 926	512 775	648 543	507 491	421 244	502 366
import pays tiers	2 612	6 308	8 133	9 763	11 445	8 369
<b>total ressources</b>	1 799 624	1 815 243	2 211 391	2 521 976	2 536 193	2 681 760
<b>consommation</b>	1 569 551	1 607 429	1 945 466	2 153 116	2 278 304	2 286 629
<b>total export</b>	146 167	129 673	171 748	279 385	168 312	322 962
<b>Total utilisations</b>	1 715 718	1 737 102	2 117 214	2 432 501	2 446 616	2 609 591
<b>Stock fin de campagne</b>	83 906	78 141	94 177	89 475	89 577	72 169

Sources : Huileries de France, Douanes, FranceAgriMer

tonne	2011/12	2012/13	2013/14
<b>fabrication*</b>	2 297 756	2 393 088	2 293 029
<b>total import</b>	374 619	472 743	606 584
import UE	374 618	449 473	603 077
import pays tiers	1	23 270	3 507
<b>total ressources</b>	2 672 375	2 865 831	2 899 613
<b>cons et variation de stocks*</b>	2 362 671	2 363 236	2 462 842
<b>total export</b>	309 704	502 595	436 771
<b>Total utilisations</b>	2 672 375	2 865 831	2 899 613

\* estimation

Sources : Douanes, FranceAgriMer

# Bilan mensuel tourteaux de tournesol

## Situation mensuelle tournesol - campagne 2014/15

tonne	juil-14	août-14	sept-14	oct-14	nov-14	déc-14	janv-15	févr-15	mars-15	avr-15	mai-15	juin-15
fabrication*	34 937	22 279	14 684	66 331	60 761	62 280	71 900	61 267	68 862			
<b>total import</b>	<b>71 129</b>	<b>72 462</b>	<b>37 311</b>	<b>67 331</b>	<b>46 157</b>	<b>87 638</b>	<b>101 366</b>	<b>113 083</b>				
import UE	17 243	44 057	15 911	13 097	20 219	14 811	19 380	15 005				
import pays tiers	53 886	28 404	21 400	54 234	25 938	72 826	81 986	98 078				
<b>total ressources</b>	<b>106 066</b>	<b>94 741</b>	<b>51 995</b>	<b>133 662</b>	<b>106 918</b>	<b>149 918</b>	<b>173 267</b>	<b>174 350</b>				
conso et variation de stocks *	94 416	89 740	46 037	120 379	100 004	149 196	167 331	161 319				
<b>total export</b>	<b>11 650</b>	<b>5 001</b>	<b>5 957</b>	<b>13 283</b>	<b>6 913</b>	<b>721</b>	<b>5 936</b>	<b>13 031</b>				
<b>total utilisations</b>	<b>106 066</b>	<b>94 741</b>	<b>51 995</b>	<b>133 662</b>	<b>106 918</b>	<b>149 918</b>	<b>173 267</b>	<b>174 350</b>				

\*estimation  
sources : Douanes, FranceAgriMer

## Situation mensuelle cumulée tournesol - campagne 2014/15

tonne	juil-14	août-14	sept-14	oct-14	nov-14	déc-14	janv-15	févr-15	mars-15	avr-15	mai-15	juin-15
fabrication*	34 937	57 216	71 900	138 231	198 992	261 271	333 172	394 439	463 301			
<b>total import</b>	<b>71 129</b>	<b>143 590</b>	<b>180 901</b>	<b>248 233</b>	<b>294 389</b>	<b>382 027</b>	<b>483 393</b>	<b>596 476</b>				
import UE	17 243	61 300	77 211	90 308	110 527	125 338	144 718	159 723				
import pays tiers	53 886	82 290	103 690	157 925	183 863	256 689	338 675	436 753				
<b>total ressources</b>	<b>106 066</b>	<b>200 807</b>	<b>252 801</b>	<b>386 463</b>	<b>493 381</b>	<b>643 299</b>	<b>816 565</b>	<b>990 915</b>				
conso et variation de stocks *	94 416	184 156	230 194	350 573	450 577	599 773	767 104	928 423				
<b>total export</b>	<b>11 650</b>	<b>16 651</b>	<b>22 608</b>	<b>35 891</b>	<b>42 804</b>	<b>43 526</b>	<b>49 461</b>	<b>62 492</b>				
<b>total utilisations</b>	<b>106 066</b>	<b>200 807</b>	<b>252 801</b>	<b>386 463</b>	<b>493 381</b>	<b>643 299</b>	<b>816 565</b>	<b>990 915</b>				

\*estimation  
sources : Douanes, FranceAgriMer

Consommation cumulée de tourteaux de tournesol

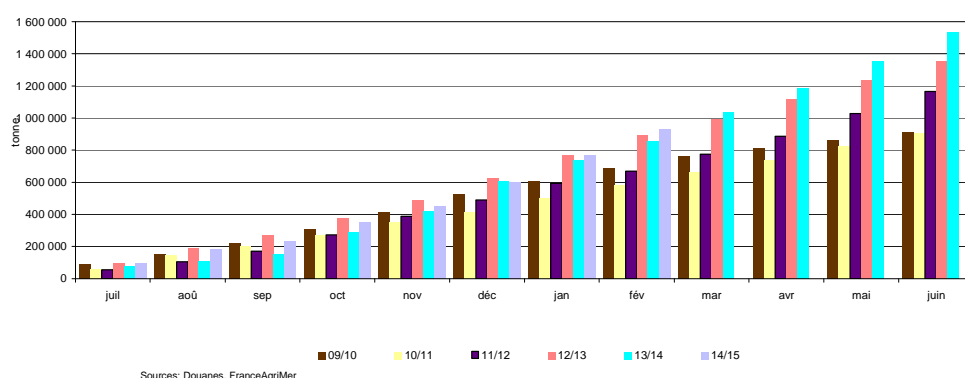

# Bilans par campagne des tourteaux de tournesol

## Situation des tourteaux de tournesol par campagne

tonne	2005/06	2006/07	2007/08	2008/09	2009/10	2010/11
<b>Stocks début campagne</b>	<b>29 700</b>	<b>21 680</b>	<b>27 832</b>	<b>51 939</b>	<b>49 630</b>	<b>23 999</b>
fabrication	509 845	547 888	494 329	593 081	679 535	730 494
<b>total import</b>	<b>222 274</b>	<b>190 213</b>	<b>137 309</b>	<b>324 671</b>	<b>398 569</b>	<b>368 178</b>
import UE	81 770	77 355	57 035	99 424	85 744	100 056
import pays tiers	140 504	112 858	80 274	225 247	312 825	268 123
<b>total ressources</b>	<b>761 819</b>	<b>759 781</b>	<b>659 470</b>	<b>969 691</b>	<b>1 127 734</b>	<b>1 122 671</b>
consommation	720 585	715 534	565 540	806 483	912 325	904 835
<b>total export</b>	<b>19 554</b>	<b>16 415</b>	<b>41 991</b>	<b>113 578</b>	<b>191 410</b>	<b>165 085</b>
<b>Total utilisations</b>	<b>740 139</b>	<b>731 949</b>	<b>607 531</b>	<b>920 061</b>	<b>1 103 735</b>	<b>1 069 920</b>
<b>Stocks fin campagne</b>	<b>21 680</b>	<b>27 832</b>	<b>51 939</b>	<b>49 630</b>	<b>23 999</b>	<b>52 751</b>

sources : Huileries de France, Douanes, FranceAgriMer

tonne	2011/12	2012/13	2013/14
fabrication*	768 708	556 918	765 796
<b>total import</b>	<b>605 415</b>	<b>929 699</b>	<b>906 876</b>
import UE	121 110	212 507	225 942
import pays tiers	484 306	717 192	680 935
<b>total ressources</b>	<b>1 374 123</b>	<b>1 486 617</b>	<b>1 672 672</b>
cons et variation de stocks*	1 165 527	1 352 077	1 532 686
<b>total export</b>	<b>208 597</b>	<b>134 540</b>	<b>139 986</b>
<b>Total utilisations</b>	<b>1 374 123</b>	<b>1 486 617</b>	<b>1 672 672</b>

\* estimations

sources : Douanes, FranceAgriMer

# Bilan mensuel tourteaux de soja

## Situation mensuelle soja - campagne 2014/15

tonne	juil-14	août-14	sept-14	oct-14	nov-14	déc-14	janv-15	févr-15	mars-15	avr-15	mai-15	juin-15
fabrication*	36 022	16 445	14 879	4 699	37 588	50 118	50 118	45 419	45 419			
<b>total import</b>	<b>235 666</b>	<b>224 863</b>	<b>321 225</b>	<b>263 213</b>	<b>280 882</b>	<b>261 142</b>	<b>297 837</b>	<b>255 440</b>				
import UE	47 220	55 078	51 014	62 586	67 897	61 274	78 599	66 245				
import pays tiers	188 446	169 786	270 211	200 627	212 986	199 867	219 238	189 195				
<b>total ressources</b>	<b>271 688</b>	<b>241 308</b>	<b>336 103</b>	<b>267 911</b>	<b>318 471</b>	<b>311 259</b>	<b>347 955</b>	<b>300 859</b>				
<b>cons et variation de stocks*</b>	<b>242 965</b>	<b>240 290</b>	<b>327 198</b>	<b>195 893</b>	<b>305 656</b>	<b>246 762</b>	<b>341 177</b>	<b>288 310</b>				
<b>total export</b>	<b>28 723</b>	<b>1 018</b>	<b>8 905</b>	<b>72 018</b>	<b>12 815</b>	<b>64 498</b>	<b>6 778</b>	<b>12 549</b>				
<b>total utilisations</b>	<b>271 688</b>	<b>241 308</b>	<b>336 103</b>	<b>267 911</b>	<b>318 471</b>	<b>311 259</b>	<b>347 955</b>	<b>300 859</b>				

\* estimation

sources : Douanes, FranceAgriMer

## Situation mensuelle cumulée soja - campagne 2014/15

tonne	juil-14	août-14	sept-14	oct-14	nov-14	déc-14	janv-15	févr-15	mars-15	avr-15	mai-15	juin-15
fabrication*	36 022	52 467	67 346	72 044	109 633	159 750	209 868	255 287	300 706			
<b>total import</b>	<b>235 666</b>	<b>460 529</b>	<b>781 754</b>	<b>1 044 966</b>	<b>1 325 849</b>	<b>1 586 990</b>	<b>1 884 827</b>	<b>2 140 267</b>				
import UE	47 220	102 298	153 312	215 897	283 794	345 068	423 668	489 912				
import pays tiers	188 446	358 231	628 442	829 069	1 042 054	1 241 922	1 461 160	1 650 355				
<b>total ressources</b>	<b>271 688</b>	<b>512 996</b>	<b>849 099</b>	<b>1 117 010</b>	<b>1 435 481</b>	<b>1 746 741</b>	<b>2 094 695</b>	<b>2 395 554</b>				
<b>cons et variation de stocks*</b>	<b>242 965</b>	<b>483 255</b>	<b>810 453</b>	<b>1 006 346</b>	<b>1 312 002</b>	<b>1 558 764</b>	<b>1 899 941</b>	<b>2 188 251</b>				
<b>total export</b>	<b>28 723</b>	<b>29 741</b>	<b>38 646</b>	<b>110 664</b>	<b>123 479</b>	<b>187 977</b>	<b>194 754</b>	<b>207 303</b>				
<b>total utilisations</b>	<b>271 688</b>	<b>512 996</b>	<b>849 099</b>	<b>1 117 010</b>	<b>1 435 481</b>	<b>1 746 741</b>	<b>2 094 695</b>	<b>2 395 554</b>				

\* estimation

sources : Douanes, FranceAgriMer

## consommation cumulée de tourteaux de soja

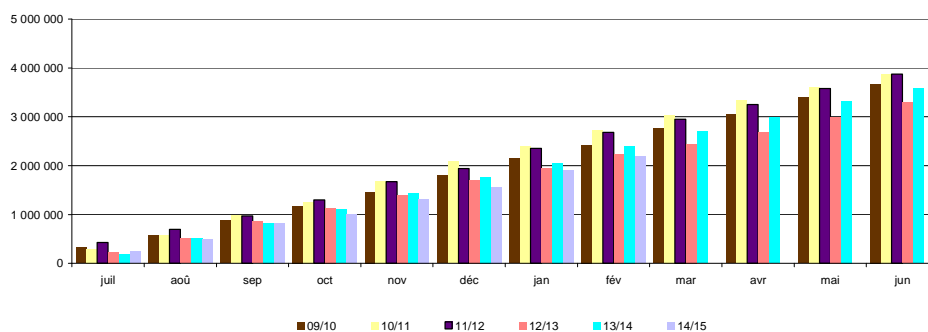

Sources: Douanes, FranceAgriMer

sources : Douanes, FranceAgriMer

# Bilans par campagne des tourteaux de soja

## Situation des tourteaux de soja par campagne

tonne	2005/06	2006/07	2007/08	2008/09	2009/10	2010/11
<b>Stocks début mois</b>	<b>3 553</b>	<b>10 158</b>	<b>29 023</b>	<b>4 730</b>	<b>13 796</b>	<b>5 122</b>
<b>fabrication</b>	<b>229 149</b>	<b>260 095</b>	<b>196 871</b>	<b>358 968</b>	<b>370 532</b>	<b>353 433</b>
<b>total import</b>	<b>4 232 158</b>	<b>4 128 815</b>	<b>4 652 147</b>	<b>4 126 274</b>	<b>3 451 600</b>	<b>3 641 550</b>
import UE	609 118	564 542	686 864	632 806	614 903	892 101
import pays tiers	3 623 040	3 564 273	3 965 283	3 493 648	2 836 697	2 749 449
<b>total ressources</b>	<b>4 464 860</b>	<b>4 399 068</b>	<b>4 878 041</b>	<b>4 489 972</b>	<b>3 835 928</b>	<b>4 000 105</b>
<b>consommation</b>	<b>4 360 011</b>	<b>4 293 797</b>	<b>4 812 785</b>	<b>4 404 537</b>	<b>3 677 655</b>	<b>3 876 441</b>
<b>total export</b>	<b>94 692</b>	<b>76 248</b>	<b>60 526</b>	<b>71 639</b>	<b>153 151</b>	<b>104 696</b>
<b>Total utilisations</b>	<b>4 454 702</b>	<b>4 370 045</b>	<b>4 873 311</b>	<b>4 476 176</b>	<b>3 830 806</b>	<b>3 981 137</b>
<b>Stocks fin de mois</b>	<b>10 158</b>	<b>29 023</b>	<b>4 730</b>	<b>13 796</b>	<b>5 122</b>	<b>18 968</b>

Sources : Huileries de France, Douanes, FranceAgriMer

tonne	2011/12	2012/13	2013/14
<b>fabrication*</b>	<b>495 237</b>	<b>454 030</b>	<b>444 910</b>
<b>total import</b>	<b>3 486 457</b>	<b>2 905 969</b>	<b>3 231 244</b>
import UE	812 756	647 377	665 201
import pays tiers	2 673 701	2 258 592	2 566 042
<b>total ressources</b>	<b>3 981 694</b>	<b>3 359 999</b>	<b>3 676 154</b>
<b>cons et variation de stoc</b>	<b>3 871 898</b>	<b>3 292 452</b>	<b>3 580 449</b>
<b>total export</b>	<b>109 796</b>	<b>67 546</b>	<b>95 705</b>
<b>Total utilisations</b>	<b>3 981 694</b>	<b>3 359 999</b>	<b>3 676 154</b>

estimation\*

sources : Douanes, FranceAgriMer

# Bilan mensuel tourteaux d'arachide

## Situation mensuelle arachide - campagne 2014/15

tonne	juil-14	août-14	sept-14	oct-14	nov-14	déc-14	janv-15	févr-15	mars-15	avr-15	mai-15	juin-15
<b>total import</b>	856	2819	734	650	689	600	868	889				
import UE	770	769	734	650	689	600	841	862				
import pays tiers	85	2050	1	0	0	0	26	26				
<b>total ressources</b>	856	2819	734	650	689	600	868	889				
conso et variation de stocks	854	2817	734	649	687	598	868	886				
<b>total export</b>	2	2	0	1	2	2	0	3				
<b>total utilisations</b>	856	2819	734	650	689	600	868	889				

sources : Douanes, FranceAgriMer

## Situation mensuelle cumulée arachide - campagne 2014/15

tonne	juil-14	août-14	sept-14	oct-14	nov-14	déc-14	janv-15	févr-15	mars-15	avr-15	mai-15	juin-15
<b>total import</b>	856	3674	4408	5 059	5 748	6 348	7 216	8 104				
import UE	770	1539	2272	2923	3612	4212	5054	5916				
import pays tiers	85	2135	2136	2136	2136	2136	2162	2188				
<b>total ressources</b>	856	3674	4408	5 059	5 748	6 348	7 216	8 104				
conso et variation de stocks	854	3670	4404	5054	5741	6339	7207	8092				
<b>total export</b>	2	4	4	5	7	9	9	12				
<b>total utilisations</b>	856	3674	4408	5 059	5 748	6 348	7 216	8 104				

sources : Douanes, FranceAgriMer

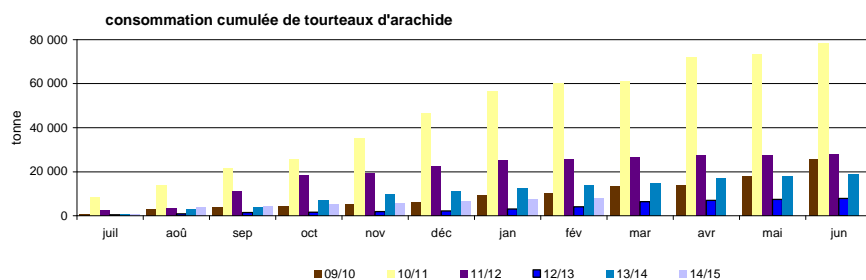

Sources: Douanes, FranceAgriMer

# Bilans par campagne des tourteaux d'arachide

## Situation des tourteaux d'arachide par campagne

tonne	2005/06	2006/07	2007/08	2008/09	2009/10	2010/11	2011/12	2012/13	2013/14
<b>total import</b>	29 767	72 568	22 303	7 411	25 699	78 308	27 731	7 912	18 785
import UE	2 771	11 146	8 889	3 916	9 715	19 118	8 345	6 382	10 420
import pays tiers	26 996	61 422	13 414	3 495	15 984	59 190	19 385	1 530	8 365
<b>total ressources</b>	29 767	72 568	22 303	7 411	25 699	78 308	27 731	7 912	18 785
consommation	29 707	72 542	22 274	7 399	25 686	78 178	27 710	7 900	18 779
total export	60	26	29	13	13	130	21	12	6
<b>Total utilisations</b>	29 767	72 568	22 303	7 411	25 699	78 308	27 731	7 912	18 785

sources : Douanes, FranceAgriMer

# Bilan mensuel tourteaux de lin

## Situation mensuelle lin - campagne 2014/15

tonne	juil-14	août-14	sept-14	oct-14	nov-14	déc-14	janv-15	févr-15	mars-15	avr-15	mai-15	juin-15
<b>total import</b>	<b>7 177</b>	<b>6 326</b>	<b>6 588</b>	<b>6 818</b>	<b>7 019</b>	<b>6 982</b>	<b>7 565</b>	<b>6 774</b>				
import UE	7 070	6 243	6 532	6 714	6 886	6 846	7 484	6 695				
import pays tiers	107	83	56	104	133	136	80	80				
<b>total ressources</b>	<b>7 177</b>	<b>6 326</b>	<b>6 588</b>	<b>6 818</b>	<b>7 019</b>	<b>6 982</b>	<b>7 565</b>	<b>6 774</b>				
consommation*	7 175	6 326	6 586	6 818	7 018	6 982	7 564	6 774				
<b>total export</b>	<b>2</b>	<b>0</b>	<b>3</b>	<b>0</b>	<b>2</b>	<b>0</b>	<b>0</b>	<b>0</b>				
<b>total utilisations</b>	<b>7 177</b>	<b>6 326</b>	<b>6 588</b>	<b>6 818</b>	<b>7 019</b>	<b>6 982</b>	<b>7 565</b>	<b>6 774</b>				

\* estimation

Sources : Douanes, FranceAgriMer

## Situation mensuelle cumulée lin - campagne 2014/15

tonne	juil-14	août-14	sept-14	oct-14	nov-14	déc-14	janv-15	févr-15	mars-15	avr-15	mai-15	juin-15
<b>total import</b>	<b>7 177</b>	<b>13 503</b>	<b>20 091</b>	<b>26 909</b>	<b>33 929</b>	<b>40 911</b>	<b>48 475</b>	<b>55 250</b>				
import UE	7 070	13 313	19 845	26 559	33 445	40 292	47 776	54 470				
import pays tiers	107	190	247	351	483	619	700	779				
<b>total ressources</b>	<b>7 177</b>	<b>13 503</b>	<b>20 091</b>	<b>26 909</b>	<b>33 929</b>	<b>40 911</b>	<b>48 475</b>	<b>55 250</b>				
consommation*	7 175	13 501	20 087	26 905	33 922	40 904	48 469	55 243				
<b>total export</b>	<b>2</b>	<b>2</b>	<b>4</b>	<b>5</b>	<b>6</b>	<b>6</b>	<b>7</b>	<b>7</b>				
<b>total utilisations</b>	<b>7 177</b>	<b>13 503</b>	<b>20 091</b>	<b>26 909</b>	<b>33 929</b>	<b>40 911</b>	<b>48 475</b>	<b>55 250</b>				

\* estimation

Sources : Douanes, FranceAgriMer

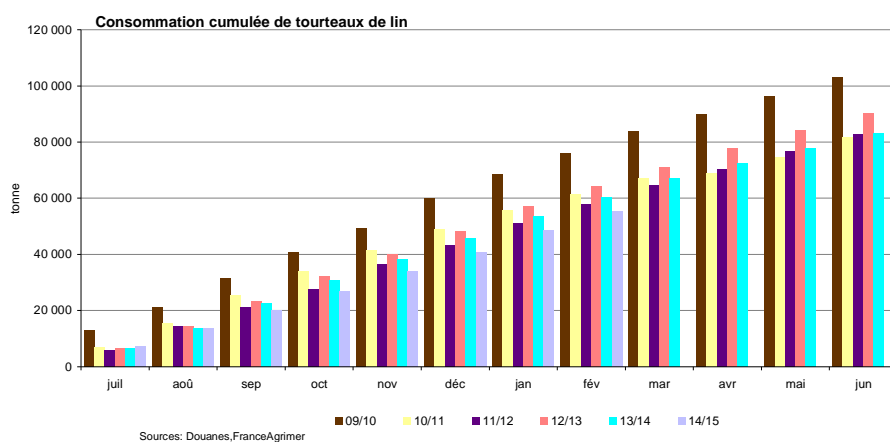

# Bilans par campagne des tourteaux de lin

## Situation des tourteaux de lin par campagne

tonne	2005/06	2006/07	2007/08	2008/09	2009/10	2010/11	2011/12	2012/13	2013/14
<b>total import</b>	<b>119 552</b>	<b>120 685</b>	<b>137 616</b>	<b>114 111</b>	<b>103 462</b>	<b>84 688</b>	<b>83 022</b>	<b>90 253</b>	<b>83 208</b>
import UE	116 544	119 088	136 245	113 732	103 326	84 688	81 738	89 307	82 594
import pays tiers	3 008	1 598	1 371	382	136	0	1 284	946	615
<b>total ressources</b>	<b>119 557</b>	<b>120 693</b>	<b>137 620</b>	<b>114 111</b>	<b>103 462</b>	<b>84 688</b>	<b>83 022</b>	<b>90 253</b>	<b>83 208</b>
consommation*	118 618	119 645	136 950	113 220	103 049	81 664	82 917	90 093	83 110
<b>total export</b>	<b>939</b>	<b>1 047</b>	<b>670</b>	<b>891</b>	<b>413</b>	<b>3 025</b>	<b>106</b>	<b>160</b>	<b>98</b>
<b>Total utilisations</b>	<b>119 557</b>	<b>120 692</b>	<b>137 620</b>	<b>114 111</b>	<b>103 462</b>	<b>84 688</b>	<b>83 022</b>	<b>90 253</b>	<b>83 208</b>

\* estimation

Sources : Douanes, FranceAgriMer

**Exports/Imports**

**Graines, tourteaux et huiles**  
**au 28 février 2015**

**Marché des oléo-protéagineux**  
*Avril 2015*



# Graines de colza

Campagne 2014/15

exportations : Graines de colza (volume : en tonnes)

Sources : Douanes françaises

	juillet	août	septembre	octobre	novembre	decembre	janvier	février	mars	avril	mai	juin	Cumul mois campagne N	Cumul mois campagne N-1	Total campagne N-1
PAYS-BAS	17 747,1	6 798,8	8 305,3	1 203,2	792,1	5 079,8	28,5	136,4					40 091,2	53 265,2	85 477,4
ALLEMAGNE	87 294,2	91 264,4	94 853,5	87 164,2	79 399,7	95 874,9	119 226,4	82 599,4					737 676,7	510 014,6	727 292,0
ITALIE	56,0	25,8	0,3	0,5									82,6	116,4	116,4
ROYAUME-UNI	12 583,9	226,6				0,2	44,5						12 855,2	16 091,0	16 094,4
IRLANDE	2,8	1,3											4,1	12,4	12,4
DANEMARK	6 174,6	29,1		7,9	0,3			0,0					6 211,9	477,2	554,2
GRÈCE	6,2	7,6	3,2	0,0									17,0	14,3	14,3
PORTUGAL	0,1	1,0	1,6	1,1									3,8	51,9	51,9
ESPAGNE	3 672,8	1 880,4	105,8	7,4	0,8	7,6	26,1	52,4					5 753,3	539,5	723,9
BELGIQUE	32 802,5	10 637,5	19 253,7	24 659,0	20 273,9	30 795,8	53 937,4	77 562,0					269 921,8	187 990,7	305 852,1
LUXEMBOURG	17,2	980,6		87,2	6 111,0			20,8					7 216,8	2 284,4	2 375,0
SUÈDE	3 762,3	1,1											3 763,4	42,7	58,1
FINLANDE	3 150,3												3 150,3		0,0
AUTRICHE	56,1	15,2	0,5										71,8	330,6	648,2
ESTONIE	3,3												3,3	9,1	9,1
LETTONIE	33,5	0,3			0,1								33,9	56,0	56,9
LITUANIE	49,7	1,7											51,4	16,3	16,3
POLOGNE	732,1	302,3	0,2	0,4									1 035,0	724,5	1 016,2
RÉPUBLIQUE TCHÈQUE	230,0	141,6			0,2								371,8	436,8	444,0
SLOVAQUIE	80,7	60,2	0,0										140,9	103,6	107,8
HONGRIE	512,9	213,3											726,2	689,8	1 241,2
ROUMANIE	1 123,2	270,4	0,0	2,4	1,3			6,4					1 403,7	1 132,7	1 456,0
BULGARIE	203,7	58,8	0,8					8,5					271,8	297,0	370,7
SLOVÉNIE	12,3	5,1			1,0								18,4	12,6	12,6
CROATIE	18,7	24,3											43,0	25,4	25,4
<b>UE à 28</b>	<b>170 326,2</b>	<b>112 947,4</b>	<b>122 524,9</b>	<b>113 133,3</b>	<b>106 580,4</b>	<b>131 758,3</b>	<b>173 262,9</b>	<b>160 385,9</b>					<b>1 090 919,3</b>	<b>774 734,7</b>	<b>1 144 026,5</b>

	juillet	août	septembre	octobre	novembre	decembre	janvier	février	mars	avril	mai	juin	Cumul mois campagne N	Cumul mois campagne N-1	Total campagne N-1
SUISSE	27,3	7,6	228,3	1 905,6	1 154,0			26,2					3 349,0	3 670,0	7 488,0
TURQUIE	40,0	24,7	10,6					14 767,6					14 842,9	14 374,0	14 374,0
UKRAINE	48,9	20,2											69,1	75,4	75,4
BELARUS	0,4	13,3											13,7	34,7	34,7
MOLDOVA		9,4											9,4	9,1	9,1
RUSSIE	59,7	0,0											59,7	54,3	58,6
KAZAKHSTAN	0,1												0,1	0,0	1,3
SERBIE	19,4	4,3											23,7	13,5	13,5
MAROC				0,0									0,0	3,8	3,8
TUNISIE		0,0	5,5										5,5		
ÉTATS-UNIS D'AMÉRIQUE		15,2		0,0									15,2	13,4	13,4
CANADA														0,6	0,6
MEXIQUE														73 461,7	73 461,7
CHILI							10,2	9,2					19,4	36,0	36,1
ARGENTINE															1,6
IRAN			102,0										102,0		
ISRAËL								11 956,7					11 956,7		
CHINE		0,0											0,0		
AUSTRALIE		0,1	8,5					35,1					43,7	10,1	10,1
NOUVELLE-ZÉLANDE			0,3		4,5								4,8	7,4	7,4
<b>Pays tiers</b>	<b>195,8</b>	<b>94,8</b>	<b>355,2</b>	<b>1 905,6</b>	<b>1 158,5</b>		<b>10,2</b>	<b>26 794,8</b>					<b>30 514,9</b>	<b>91 764,0</b>	<b>95 589,3</b>
<b>Total</b>	<b>170 522,0</b>	<b>113 042,2</b>	<b>122 880,1</b>	<b>115 038,9</b>	<b>107 738,9</b>	<b>131 758,3</b>	<b>173 273,1</b>	<b>187 180,7</b>					<b>1 121 434,2</b>	<b>866 498,7</b>	<b>1 239 615,8</b>

# Graines de colza

Campagne 2014/15

importations : Graines de colza (volume : en tonnes)

Sources : Douanes françaises

	juillet	août	septembre	octobre	novembre	decembre	janvier	février	mars	avril	mai	juin	Cumul mois campagne N	Cumul mois campagne N-1	Total campagne N-1
PAYS-BAS	115,9	3,6	1,3	28,4	227,1	778,4	324,4	177,3					1 656,4	352,8	443,0
ALLEMAGNE	645,4	1 898,4	1 848,3	1 019,2	1,6	349,2	0,4	2 225,1					7 987,6	3 554,7	4 047,4
ITALIE	225,7	58,4	79,1	97,0	111,2								571,4	756,0	780,9
ROYAUME-UNI	0,1	3 758,7	12,6		9,6		2 518,3						6 299,3	1 938,9	1 938,9
DANEMARK					45,3								45,3	47,8	58,9
ESPAGNE	15 559,4	2 706,9	5 359,4	3 669,3	41,4	323,8	279,0	2 701,4					30 640,6	38 185,1	41 058,1
BELGIQUE	1 206,6	954,7	2 906,9	497,9	240,2	35 404,5	86,7	173,8					41 471,3	6 379,2	10 615,3
LUXEMBOURG	4,1	544,0	1 860,9	29,3	6 160,6			41,6					8 640,5	5 513,4	5 604,0
SUÈDE	0,0				0,7			2,0						2,7	0,2
AUTRICHE	0,0												0,0		
LETTONIE														29 401,8	29 401,8
LITUANIE														27 501,3	27 501,3
POLOGNE	5,3												5,3	33,7	53,7
RÉPUBLIQUE TCHÈQUE	8,8												8,8	15,8	40,3
HONGRIE	43,1	125,3	0,4	7,9									176,7	109,9	152,6
ROUMANIE	10,1	36 574,3	88,8	17,4	8,4								36 699,0	33 131,2	33 319,6
BULGARIE	39 786,3	56 671,6											96 457,9	103 554,7	103 554,7
CROATIE			23,9	9,7	3,0								36,6	256,4	294,5
<b>UE à 28</b>	<b>57 610,8</b>	<b>103 295,9</b>	<b>12 181,6</b>	<b>5 376,1</b>	<b>6 849,1</b>	<b>36 855,9</b>	<b>3 208,8</b>	<b>5 321,2</b>					<b>230 699,4</b>	<b>250 732,9</b>	<b>258 865,2</b>

	juillet	août	septembre	octobre	novembre	decembre	janvier	février	mars	avril	mai	juin	Cumul mois campagne N	Cumul mois campagne N-1	Total campagne N-1
SUISSE				1,3									1,3	11,9	11,9
TURQUIE	0,0	0,0											0,0		0,0
UKRAINE	0,0	38 265,2	68 182,1	70 509,1	31 995,8	31 885,5	33 710,2	305,1					274 853,0	444 802,9	494 523,2
MOLDOVA														6 024,0	6 024,0
RUSSIE															0,0
ÉTATS-UNIS D'AMÉRIQUE		0,0		0,0				0,0					0,0	0,0	0,0
CANADA	0,0	0,0	0,0	0,0	0,0	0,0		0,0					0,0	0,0	1,2
CHILI	0,0	0,0	0,0		0,0			0,0					0,0	0,0	0,0
ARGENTINE					0,4		0,0						0,4	28,6	28,6
HONG-KONG								0,0							0,0
AUSTRALIE	21,8					0,2	20,6	61 413,7					61 456,3	103 967,1	412 326,2
NOUVELLE-ZÉLANDE							0,1	10,0					10,1		
<b>Pays tiers</b>	<b>21,8</b>	<b>38 265,2</b>	<b>68 182,1</b>	<b>70 510,4</b>	<b>31 996,2</b>	<b>31 885,7</b>	<b>33 730,9</b>	<b>61 728,8</b>					<b>336 321,1</b>	<b>554 834,5</b>	<b>912 915,1</b>
<b>Total</b>	<b>57 632,6</b>	<b>141 561,1</b>	<b>80 363,7</b>	<b>75 886,5</b>	<b>38 845,3</b>	<b>68 741,6</b>	<b>36 939,7</b>	<b>67 050,0</b>					<b>567 020,5</b>	<b>805 567,4</b>	<b>1 171 780,3</b>

# Graines de tournesol

Campagne 2014/15

exportations : Graines de tournesol (volume : en tonnes)

Sources : Douanes françaises

	juillet	août	septembre	octobre	novembre	decembre	janvier	février	mars	avril	mai	juin	Cumul mois campagne N	Cumul mois campagne N-1	Total campagne N-1
PAYS-BAS	142,8	52,2	1 565,0	8 991,8	2 599,4	26,5	48,0	6 203,7					19 629,4	17 035,8	34 258,4
ALLEMAGNE	3 715,3	4 024,6	2 438,4	13 280,5	12 779,7	10 753,8	21 077,7	20 258,8					88 328,8	92 175,9	134 925,7
ITALIE	0,1	0,1	24,5	251,8	633,4	286,4	985,4	776,0					2 957,7	1 071,6	1 265,5
ROYAUME-UNI	1 036,6	640,4	532,0	1 283,1	514,6	1 901,1	576,0	502,9					6 986,7	7 192,4	9 870,6
IRLANDE							0,0						0,0		0,0
DANEMARK															21,6
GRÈCE	4,4	3,4	5,0	8,0	4,3	6,1	11,9	115,5					158,6	213,3	264,5
PORTUGAL	114,5	0,1	78,5	23,8	1,7	22,9	2,8	101,8					346,1	569,9	744,3
ESPAGNE	25 958,6	18 067,7	17 829,1	23 316,7	13 589,7	9 205,2	15 963,8	13 498,1					137 428,9	121 788,1	191 808,3
BELGIQUE	1 678,3	575,6	2 389,7	15 622,1	3 151,8	6 650,8	3 475,3	2 513,9					36 057,5	22 643,9	34 307,4
LUXEMBOURG	0,5	0,5	0,6	982,9	0,7	0,6	81,9	0,8					1 068,5	520,1	522,2
SUÈDE					1,5	0,8		0,2					2,5	1,2	1,5
FINLANDE														0,0	0,0
AUTRICHE					250,3	209,3	362,3	288,3					1 110,2	451,4	593,8
ESTONIE			0,0	0,0			0,0						0,0	0,0	0,0
LETTONIE															0,0
LITUANIE	0,0				0,0		0,0						0,0	0,2	0,3
POLOGNE	1,0	2,0		2,9	1,0	1,9	3,1	7,4					19,3	15,0	33,9
RÉPUBLIQUE TCHÈQUE							25,6	23,9						49,5	51,7
SLOVAQUIE						72,2	28,2	36,8					137,2	116,7	138,5
HONGRIE					474,0	100,1	379,8	738,8					1 692,7	908,7	1 004,9
ROUMANIE	25,5	6,0	10,2	5,9	153,1	321,9	324,2	337,7					1 184,5	1 544,7	1 741,8
BULGARIE	0,1				98,1	482,1	225,5	362,1					1 167,9	1 732,2	1 815,9
SLOVÉNIE		0,0	0,0		0,0	20,5		0,1					20,6	0,6	0,6
CROATIE						56,3	28,0	21,4					105,7	77,7	80,4
<b>UE à 28</b>	<b>32 677,7</b>	<b>23 372,6</b>	<b>24 873,0</b>	<b>63 769,5</b>	<b>34 253,3</b>	<b>30 118,5</b>	<b>43 599,5</b>	<b>45 788,2</b>					<b>298 452,3</b>	<b>268 132,7</b>	<b>413 463,7</b>

# Graines de tournesol

Campagne 2014/15

exportations : Graines de tournesol (volume : en tonnes)

Sources : Douanes françaises

	juillet	août	septembre	octobre	novembre	decembre	janvier	février	mars	avril	mai	juin	Cumul mois campagne N	Cumul mois campagne N-1	Total campagne N-1
SUISSE				70,3	124,1	48,4	2,0	24,2					269,0	623,3	678,6
TURQUIE						15,1	61,4	84,3					160,8	47,7	136,6
UKRAINE					572,3	583,5	556,6	544,2					2 256,6	2 850,1	3 123,1
BELARUS								0,1					0,1	0,1	0,1
MOLDOVA							21,0	62,3					83,3	38,3	138,2
RUSSIE			13,3	709,3	784,8	375,7	521,5						2 404,6	3 697,1	4 433,6
GÉORGIE														3,3	20,2
ARMÉNIE								0,9					0,9		
KAZAKHSTAN							0,3	2,2					2,5	0,6	2,9
OUZBEKISTAN														0,0	0,0
SERBIE					19,7	9,6	299,3	220,2					548,8	132,2	166,3
MAROC						7,8							7,8	11,9	14,3
ALGÉRIE	2,0												2,0		
TUNISIE			1,1			1,0		1,0					3,1	6,2	9,7
SOUDAN															7,8
MAURITANIE		0,0				0,0							0,0	0,0	0,0
BURKINA FASO														0,0	0,0
NIGER			0,0										0,0	0,0	0,0
SÉNÉGAL				0,0	0,0								0,0	57,3	57,3
CÔTE D'IVOIRE		0,2				0,1							0,3	0,2	0,2
BÉNIN														0,1	0,1
NIGÉRIA		0,0											0,0		
CAMEROUN				0,0									0,0	0,0	0,0
GABON	0,0	0,0	0,0		0,0	0,0	0,0	0,0					0,0	0,0	0,0
KENYA								0,2					0,2	0,3	0,3
OUGANDA								0,1					0,1		17,2
MADAGASCAR															0,2
MAURICE															0,0
AFRIQUE DU SUD			0,0		0,0								0,0	28,0	28,0
ÉTATS-UNIS D'AMÉRIQUE						0,7		30,7					31,4	47,5	105,5
CANADA				0,3		0,2							0,5	3,4	3,4
SAINT-PIERRE ET MIQUELON														0,0	0,0
CUBA														0,0	0,0
RÉPUBLIQUE DOMINICAINE		0,0		0,0	0,0		0,0						0,0	0,0	0,0
ANTIGUA ET BARBUDA														0,0	0,0
LES ÎLES VIERGES BRITANNIQUES			0,0										0,0		
CHILI			11,0	0,5	0,1	0,0	0,0						11,6	18,8	18,8
ARGENTINE		6,2	0,6	4,4	0,3								11,5	19,7	19,8
LIBAN			0,9	0,5	0,6	0,5	1,8	0,6					4,9	1,8	12,0
JORDANIE						0,0							0,0		
ARABIE SAOUDITE			0,2	0,2		0,4							0,8	1,0	1,5
BAHREÏN							0,0						0,0		
ÉMIRATS ARABES UNIS		1,2			2,5			1,0					4,7	0,8	1,3
INDE														0,0	0,0
THAÏLANDE	0,2												0,2		
CAMBODGE		0,1											0,1		
CHINE		4,7			0,0		0,2	6,6					11,5	3,2	12,4
JAPON							8,6						8,6	7,2	7,7
AUSTRALIE															1,2
NOUVELLE-ZÉLANDE			0,4	0,1									0,5	0,1	0,1
<b>Pays tiers</b>	<b>2,2</b>	<b>12,4</b>	<b>14,2</b>	<b>89,6</b>	<b>1 428,9</b>	<b>1 452,1</b>	<b>1 326,9</b>	<b>1 500,1</b>					<b>5 826,4</b>	<b>7 600,2</b>	<b>9 018,4</b>
<b>Total</b>	<b>32 679,9</b>	<b>23 385,0</b>	<b>24 887,2</b>	<b>63 859,1</b>	<b>35 682,2</b>	<b>31 570,6</b>	<b>44 926,4</b>	<b>47 288,3</b>					<b>304 278,7</b>	<b>275 732,9</b>	<b>422 482,1</b>

# Graines de tournesol

Campagne 2014/15

importations : Graines de tournesol (volume : en tonnes)

Sources : Douanes françaises

	juillet	août	septembre	octobre	novembre	decembre	janvier	février	mars	avril	mai	juin	Cumul mois campagne N	Cumul mois campagne N-1	Total campagne N-1
PAYS-BAS	19,1	202,7	172,4	106,5	92,5	43,5	1 097,7	63,0					1 797,4	838,0	1 538,8
ALLEMAGNE	292,3	253,6	154,7	367,0	358,0	285,1	235,6	198,8					2 145,1	2 723,4	4 063,4
ITALIE	31,3		73,4	271,1	267,8	192,5	78,7	190,6					1 105,4	1 472,5	1 754,4
ROYAUME-UNI	1,0	0,0		1,6	1,2		3 401,5	24,3					3 429,6	183,5	253,6
DANEMARK	23,2			0,9	1,2								25,3		
GRÈCE	11,7												11,7	0,5	0,5
PORTUGAL				2,4			0,0	0,0						2,4	
ESPAGNE	442,0	85,1	1 551,0	2 016,9	1 428,3	1 744,4	1 598,1	1 892,6					10 758,4	12 048,7	14 675,1
BELGIQUE	26,2	26,9	83,1	98,4	80,8	93,9	103,3	96,8					609,4	369,7	453,9
LUXEMBOURG		0,0	570,9	982,4		26,6	81,5						1 661,4	519,0	519,0
SUÈDE				10,4	12,2			3,0					25,6	1,5	2,2
AUTRICHE	24,1	23,2		5,0	6,9		3,6	5,0					67,8	157,6	180,8
MALTE	22,9	22,7	46,2	23,1	45,8	46,0	46,3	23,2					276,2	164,0	302,3
POLOGNE	1,9												1,9	16,5	16,5
RÉPUBLIQUE TCHÈQUE	9,8												9,8	23,7	23,7
SLOVAQUIE		12,6		0,8		50,1	0,8	4,5					68,8	5,0	7,4
HONGRIE	47,9	65,7	86,4	54,2	144,9	310,2	34,3	426,0					1 169,6	762,0	1 080,1
ROUMANIE	33,7	32,1	62,2	45 574,4	27 201,5	21,9	19 283,0	18 358,4					110 567,2	207 352,3	253 135,6
BULGARIE	163,5	13 194,1	154,4	6 731,9	29 702,3	27 007,0	291,6	16 033,6					93 278,4	160 671,6	166 969,8
CROATIE					1,0	0,0							1,0		
<b>UE à 28</b>	<b>1 150,6</b>	<b>13 918,7</b>	<b>2 954,7</b>	<b>56 247,0</b>	<b>59 344,4</b>	<b>29 821,2</b>	<b>26 256,0</b>	<b>37 319,8</b>					<b>227 012,4</b>	<b>387 309,5</b>	<b>444 977,1</b>

	juillet	août	septembre	octobre	novembre	decembre	janvier	février	mars	avril	mai	juin	Cumul mois campagne N	Cumul mois campagne N-1	Total campagne N-1
SUISSE						105,0							105,0		1,5
GIBRALTAR															0,0
TURQUIE	49,4	3,2	0,1	84,8	123,6	66,6	57,2	293,1					678,0	980,9	1 234,8
ALBANIE														28,7	56,7
UKRAINE	0,0	0,0		0,1		0,0	57,4	0,0					57,5	18,4	15 707,3
MOLDOVA						0,8							0,8	25,3	45,3
RUSSIE	0,0			0,0	0,0	0,0	0,0	0,0					0,0	0,0	0,0
SERBIE	1,9	0,0			75,4		0,0	0,0					77,3	135,3	157,6
MAROC														5,6	5,6
ÉGYPTE				26,0	0,0								26,0	26,0	90,0
SÉNÉGAL														0,4	0,5
KENYA		0,0						0,0					0,0		
AFRIQUE DU SUD	0,0			0,0		0,5		0,0					0,5	2,1	5,1
ÉTATS-UNIS D'AMÉRIQUE	18,7	6,4	10,1	397,5	1 640,2	872,1	998,9	550,1					4 494,0	4 024,6	6 462,5
MEXIQUE															2,5
PÉROU	0,2		0,1	0,2	0,1	0,2	0,1	0,2					1,1	0,1	0,1
BRÉSIL															0,0
CHILI	308,4	1 093,8	989,2	283,4	69,2	4,1		20,0					2 768,1	2 515,2	3 044,5
ARGENTINE	121,1	79,9	20,8	139,0	26,2	60,4	167,0	111,7					726,1	1 122,0	1 778,5
LIBAN		21,8											21,8		
IRAN														0,3	0,3
ISRAËL			1,3										1,3	7,7	11,3
INDE					0,0		0,0						0,0	0,0	0,0
THAÏLANDE							0,1						0,1		
CHINE	6,8	6,9	6,0	11,1	6,5	0,3	7,8	12,2					57,6	132,4	168,6
CORÉE DU SUD				0,0									0,0		0,0
<b>Pays tiers</b>	<b>506,5</b>	<b>1 212,0</b>	<b>1 027,6</b>	<b>942,1</b>	<b>1 941,2</b>	<b>1 110,0</b>	<b>1 288,5</b>	<b>987,3</b>					<b>9 015,2</b>	<b>9 025,0</b>	<b>28 772,7</b>
<b>Total</b>	<b>1 657,1</b>	<b>15 130,7</b>	<b>3 982,3</b>	<b>57 189,1</b>	<b>61 285,6</b>	<b>30 931,2</b>	<b>27 544,5</b>	<b>38 307,1</b>					<b>236 027,6</b>	<b>396 334,5</b>	<b>473 749,8</b>

# Graines de soja

Campagne 2014/15

exportations : Fèves de soja (volume : en tonnes)

Sources : Douanes françaises

	juillet	août	septembre	octobre	novembre	decembre	janvier	février	mars	avril	mai	juin	Cumul mois campagne N	Cumul mois campagne N-1	Total campagne N-1
PAYS-BAS	0,1	0,6	0,3	0,3	0,6	0,3	0,4	4,3					6,9	2,2	7,6
ALLEMAGNE		32,7	103,5	63,5	26,0	0,1	0,1	136,2					362,1	750,6	1 455,1
ITALIE	48,7	0,0	0,1	24,2	48,5	0,1	204,2	555,5					881,3	705,1	1 047,7
ROYAUME-UNI	0,1	0,1	0,1	0,2	0,1	0,4	0,1	0,2					1,3	0,6	2,0
DANEMARK						0,2		0,0					0,2	0,0	0,0
GRÈCE	0,5												0,5	4,4	4,4
PORTUGAL	48,7	145,6	48,6	73,5	73,4	144,0	72,6	97,3					703,7	398,3	495,0
ESPAGNE	1 028,7	803,9	809,7	1 871,7	1 779,1	1 304,3	3 060,1	1 384,8					12 042,3	6 092,7	10 530,2
BELGIQUE	1,3	0,8	81,0	1 309,2	785,6	813,6	3 088,5	1 909,6					7 989,6	2 300,6	2 878,6
LUXEMBOURG	0,5	0,3	0,7	0,8	0,3	0,7	0,4	0,3					4,0	1,1	2,3
SUÈDE					0,1								0,1		
FINLANDE	1,5						2,0						3,5	3,0	4,0
AUTRICHE		98,6		8,4	48,6	232,8	46,7	72,9					508,0	389,9	913,8
ESTONIE			0,0	0,0		0,0	0,0						0,0	142,9	143,0
LITUANIE	0,0		0,0				0,0						0,0	0,0	0,0
POLOGNE	3,0	10,5		6,0	3,0	3,0	3,0	3,0					31,5	27,8	44,0
HONGRIE								5,5					5,5		10,7
ROUMANIE	0,0					0,0	0,0						0,0	0,0	14,8
BULGARIE	0,0			0,0	0,0								0,0	0,0	1,1
SLOVÉNIE														0,0	0,0
CROATIE														0,0	0,0
<b>UE à 28</b>	<b>1 133,1</b>	<b>1 093,1</b>	<b>1 044,0</b>	<b>3 357,8</b>	<b>2 765,3</b>	<b>2 499,5</b>	<b>6 478,1</b>	<b>4 169,6</b>					<b>22 540,5</b>	<b>10 819,2</b>	<b>17 554,3</b>

	juillet	août	septembre	octobre	novembre	decembre	janvier	février	mars	avril	mai	juin	Cumul mois campagne N	Cumul mois campagne N-1	Total campagne N-1
SUISSE	359,6	57,1	51,4	664,7	1 337,1	362,1	553,3	608,2					3 993,5	3 218,9	4 610,8
UKRAINE								0,0					0,0		5,3
RUSSIE								0,4					0,4		119,6
KAZAKHSTAN								0,1					0,1		0,1
MAROC														14,0	14,0
LYBIE														0,1	0,1
SOUDAN															1,8
NIGER														0,4	0,4
TCHAD					0,5			0,5					0,5		
SÉNÉGAL														8,7	8,7
GHANA														0,1	0,1
CAMEROUN														0,0	0,0
GABON	0,0		0,0										0,0	0,0	0,0
RÉPUBLIQUE DU CONGO				0,0			0,0						0,0		0,0
MADAGASCAR															0,0
ÉTATS-UNIS D'AMÉRIQUE				0,0	0,0		0,0	0,0					0,0	0,0	0,0
CANADA				0,0									0,0		
ARGENTINE															0,0
LIBAN	0,5		0,2				0,3						1,0	1,0	1,5
ISRAËL						52,3							52,3	0,0	0,0
JORDANIE						0,1		0,0					0,1		
ARABIE SAOUDITE	0,5			0,3									0,8	1,1	1,6
BAHREÏN							0,0						0,0		
THAÏLANDE						24,3							24,3	0,0	0,0
MALAYSIA					0,0								0,0		
SINGAPOUR														0,0	0,0
CHINE														0,7	0,7
JAPON							0,0						0,0		0,4
TAÏWAN								22,7					22,7		
AUSTRALIE														0,6	0,6
NOUVELLE-ZÉLANDE														0,0	0,0
<b>Pays tiers</b>	<b>360,6</b>	<b>57,1</b>	<b>51,6</b>	<b>665,0</b>	<b>1 337,6</b>	<b>438,8</b>	<b>553,6</b>	<b>631,4</b>					<b>4 095,7</b>	<b>3 246,0</b>	<b>4 765,7</b>
<b>Total</b>	<b>1 493,7</b>	<b>1 150,2</b>	<b>1 095,6</b>	<b>4 022,8</b>	<b>4 102,9</b>	<b>2 938,3</b>	<b>7 031,7</b>	<b>4 801,0</b>					<b>26 636,2</b>	<b>14 065,2</b>	<b>22 320,0</b>

# Graines de soja

Campagne 2014/15

importations : Fèves de soja (volume : en tonnes)

Sources : Douanes françaises

	juillet	août	septembre	octobre	novembre	decembre	janvier	février	mars	avril	mai	juin	Cumul mois campagne N	Cumul mois campagne N-1	Total campagne N-1
PAYS-BAS	62,3	69,6	80,3	92,2	48 988,3	89,3	361,2	11 440,7					61 183,9	852,1	1 263,5
ALLEMAGNE	28,4	0,2	81,4	41,1	56,4	61,7	1,5	11,0					281,7	152,1	286,7
ITALIE	115,7	498,8	36,2	278,1	167,0	215,4	273,3	163,9					1 748,4	647,8	1 247,7
ROYAUME-UNI	10,0	9,6	10,0	13,0		0,1							42,7	21,3	68,7
ESPAGNE	308,1	233,5	245,8	240,9	327,3	322,0	156,7	24,5					1 858,8	2 193,4	4 503,2
BELGIQUE	2 120,0	1 789,8	2 254,8	2 262,4	1 902,3	2 183,8	2 090,6	2 074,1					16 677,8	15 378,9	23 973,8
LUXEMBOURG														27,3	27,3
AUTRICHE	95,4	67,1	90,8	102,7	69,6	74,4	98,2	178,8					777,0	544,4	1 167,4
LITUANIE														33,3	33,3
HONGRIE						2,5							2,5	3,0	5,5
CROATIE														1,0	1,0
<b>UE à 28</b>	<b>2 739,9</b>	<b>2 668,6</b>	<b>2 799,3</b>	<b>3 030,4</b>	<b>51 510,9</b>	<b>2 949,2</b>	<b>2 981,5</b>	<b>13 893,0</b>					<b>82 572,8</b>	<b>19 854,6</b>	<b>32 578,1</b>

	juillet	août	septembre	octobre	novembre	decembre	janvier	février	mars	avril	mai	juin	Cumul mois campagne N	Cumul mois campagne N-1	Total campagne N-1
ISLANDE														21,1	21,1
SUISSE				1,2				1,2					2,4	2,4	6,1
TURQUIE														0,3	5,3
SERBIE															20,2
MALI						20,5							20,5		
BURKINA FASO	287,8	299,9											587,7		
TOGO	88,9					289,5	219,2	22,9					620,5	1 155,0	1 381,9
MAURICE															0,0
AFRIQUE DU SUD															0,0
ÉTATS-UNIS D'AMÉRIQUE					16 771,2	36 184,9	50 013,6	15 024,8					117 994,5	197 538,6	258 717,9
CANADA	149,0	41,3	178,8	21 160,3	70 369,6	28 289,2	70,1	10 984,6					131 242,9	51 547,5	52 481,4
BRÉSIL	45 684,8	473,8											46 158,6	43 600,6	103 600,6
PARAGUAY														46 923,1	186 952,6
ARGENTINE				0,5									0,5		
INDE	821,9	1 210,3	40,7	459,4	39,9	506,9	455,3	689,2					4 223,6	7 477,7	11 472,4
SRI LANKA			0,2										0,2	0,3	0,3
THAÏLANDE	0,2		0,2		0,2								0,6	0,5	0,7
VIËT-NAM														1,2	1,2
CHINE	7,3	15,3	34,8	219,6	41,7	9,1	13,2	89,7					430,7	218,3	1 375,7
CORÉE DU SUD	0,0		0,0										0,0	0,4	0,4
JAPON							0,3						0,3	3,8	5,8
TAIWAN						1,6							1,6		
AUSTRALIE							10,8	21,6					32,4		0,1
<b>Pays tiers</b>	<b>47 039,9</b>	<b>2 040,6</b>	<b>254,7</b>	<b>21 841,0</b>	<b>87 222,6</b>	<b>65 301,7</b>	<b>50 782,5</b>	<b>26 834,0</b>					<b>301 317,0</b>	<b>348 490,8</b>	<b>616 043,7</b>
<b>Total</b>	<b>49 779,8</b>	<b>4 709,2</b>	<b>3 054,0</b>	<b>24 871,4</b>	<b>138 733,5</b>	<b>68 250,9</b>	<b>53 764,0</b>	<b>40 727,0</b>					<b>383 889,8</b>	<b>368 345,4</b>	<b>648 621,8</b>

# Graines de lin

Campagne 2014/15

exportations : Graines de lin (volume : en tonnes)

Sources : Douanes françaises

	juillet	août	septembre	octobre	novembre	decembre	janvier	février	mars	avril	mai	juin	Cumul mois campagne N	Cumul mois campagne N-1	Total campagne N-1
PAYS-BAS	53,1		3,0	28,5	28,8	58,9	29,1	10,0					211,4	1 244,2	1 947,4
ALLEMAGNE	0,1	1,6	1,8	0,2	5,1	14,0	5,1	2,6					30,5	27,5	66,7
ITALIE	8,4	7,1	1,2	30,9	1,1	6,4	7,3	21,3					83,7	73,0	91,9
ROYAUME-UNI	0,1	0,2	0,1	0,2	0,4	0,2	0,2	133,1					134,5	25,6	57,3
IRLANDE														1,0	1,0
DANEMARK															0,5
GRÈCE	1,4	1,0	1,2	3,1	2,3	1,7	1,4	2,5					14,6	11,6	19,0
PORTUGAL	3,1	0,1	5,2	7,1	0,1	0,0	3,3						18,9	58,3	80,5
ESPAGNE	3,1	2,0	58,2	29,0	52,2	24,7	82,5	40,6					292,3	405,3	574,7
BELGIQUE	202,6	61,3	42,7	149,0	121,3	128,3	132,8	279,6					1 117,6	2 267,9	3 586,5
LUXEMBOURG	0,2	0,7	0,3	0,2	0,3	0,3	0,1	0,3					2,4	1,9	19,2
SUÈDE	0,0		2,4			0,4							2,8	0,1	0,1
FINLANDE														0,5	0,6
AUTRICHE															39,1
ESTONIE			0,0	0,0	0,0	0,0							0,0	0,1	0,1
LETTONIE															8,0
LITUANIE	0,0						0,0						0,0	0,0	3,0
POLOGNE	0,3	0,2	0,1	0,0	0,0	0,7	0,0	0,0					1,3	1,3	2,6
RÉPUBLIQUE TCHÈQUE		0,0	0,1	0,0	0,0	0,0	0,0	0,0					0,1	21,3	21,7
SLOVAQUIE		0,0			0,0			0,0					0,0	0,0	4,0
HONGRIE	0,1	0,1	1,0	0,2	0,0	0,1	0,0	5,0					6,5	1,0	2,2
ROUMANIE	0,1			0,0	0,0	0,0	0,0						0,1	0,3	8,3
BULGARIE	0,7	0,6	0,6	0,7	0,4	0,3	0,6	0,3					4,2	11,1	12,8
SLOVÉNIE			0,1												0,1
CROATIE				0,0			0,0	0,0					0,0	0,0	0,0
<b>UE à 28</b>	<b>273,3</b>	<b>74,9</b>	<b>118,0</b>	<b>249,1</b>	<b>212,0</b>	<b>236,0</b>	<b>262,4</b>	<b>495,3</b>					<b>1 921,0</b>	<b>4 152,0</b>	<b>6 547,2</b>

	juillet	août	septembre	octobre	novembre	decembre	janvier	février	mars	avril	mai	juin	Cumul mois campagne N	Cumul mois campagne N-1	Total campagne N-1
SUISSE	151,3	146,1	258,4	101,0	231,6	255,2	336,2	330,5					1 810,3	1 321,7	1 767,8
BELARUS								0,1					0,1	0,0	0,0
RUSSIE			0,4										0,4		0,3
SERBIE														0,3	0,3
MAROC	3,1			0,1		3,5	0,7						7,4	0,1	0,1
ALGÉRIE	1,0												1,0		
TUNISIE		2,8	1,1	2,7	2,1	3,5		5,0					17,2	16,5	25,8
CÔTE D'IVOIRE		0,1				0,2							0,3	0,7	0,7
BÉNIN														0,3	0,3
NIGÉRIA		0,0											0,0		0,0
ÉTATS-UNIS D'AMÉRIQUE			0,1			1,4							1,5		
LES ÎLES VIERGES BRITANNIQUES			0,0										0,0		
LIBAN	0,4		4,1		0,6		2,5	1,4					9,0	4,3	8,9
JORDANIE						0,0							0,0		
ARABIE SAOUDITE			0,7	0,6		1,4							2,7	2,0	3,6
BAHREÏN							0,1						0,1		
ÉMIRATS ARABES UNIS					2,0								2,0	1,5	2,2
THAÏLANDE														3,0	3,0
VIÊT-NAM	0,2												0,2		
CAMBODGE		0,3					0,5						0,8		
JAPON															0,2
NOUVELLE-ZÉLANDE			0,1										0,1	0,0	0,0
<b>Pays tiers</b>	<b>156,0</b>	<b>149,3</b>	<b>264,9</b>	<b>104,4</b>	<b>236,3</b>	<b>265,2</b>	<b>340,0</b>	<b>337,0</b>					<b>1 853,1</b>	<b>1 350,4</b>	<b>1 812,9</b>
<b>Total</b>	<b>429,3</b>	<b>224,2</b>	<b>382,9</b>	<b>353,5</b>	<b>448,3</b>	<b>501,2</b>	<b>602,4</b>	<b>832,3</b>					<b>3 774,1</b>	<b>5 502,4</b>	<b>8 360,1</b>



# Graines de lin

Campagne 2014/15

importations : Graines de lin (volume : en tonnes)

Sources : Douanes françaises

	juillet	août	septembre	octobre	novembre	decembre	janvier	février	mars	avril	mai	juin	Cumul mois campagne N	Cumul mois campagne N-1	Total campagne N-1
PAYS-BAS	128,0	21,9	5,5	7,1	35,5	81,0	11,3	149,6					439,9	414,1	1 273,2
ALLEMAGNE	86,4	67,6	81,8	117,6	43,5	30,0	37,2	50,5					514,6	478,7	1 153,8
ITALIE	12,8	10,6	11,8	10,4	10,9	14,4	11,2	9,4					91,5	74,0	215,6
ROYAUME-UNI	863,9	1 716,3	770,9	472,7	1 236,0	1 244,9	1 326,8	690,2					8 321,7	12 437,0	22 120,5
GRÈCE		0,0											0,0	0,0	0,0
ESPAGNE	1,6	0,4		0,6		3,0	0,9	0,2					6,7	45,5	48,7
BELGIQUE	1 121,1	585,2	1 090,9	801,2	1 189,6	1 237,8	849,1	568,3					7 443,2	4 415,8	7 273,4
LUXEMBOURG		0,0	0,0	2,0	2,0			0,6					4,6	0,0	0,0
SUÈDE	1 288,0												1 288,0	1 093,7	1 093,7
AUTRICHE	3,8		3,8		3,0		3,8						14,4	48,3	57,3
LETTONIE															0,0
POLOGNE								89,9					89,9		
RÉPUBLIQUE TCHÈQUE															1,0
SLOVAQUIE					48,6			48,7					97,3	75,8	75,8
HONGRIE				1,5	0,8	1,5		0,8					4,6	5,1	8,9
ROUMANIE	2,3	3,0	7,8	0,3	4,7			3,0					21,1	109,7	191,7
<b>UE à 28</b>	<b>3 507,9</b>	<b>2 405,0</b>	<b>1 972,5</b>	<b>1 413,4</b>	<b>2 574,6</b>	<b>2 612,6</b>	<b>2 240,3</b>	<b>1 611,2</b>					<b>18 337,5</b>	<b>19 197,7</b>	<b>33 513,6</b>

	juillet	août	septembre	octobre	novembre	decembre	janvier	février	mars	avril	mai	juin	Cumul mois campagne N	Cumul mois campagne N-1	Total campagne N-1
SUISSE					0,7								0,7	20,4	20,8
TURQUIE														6,0	6,0
UKRAINE								25,7					25,7	69,8	132,1
RUSSIE	716,1	114,2	369,8	591,7	594,3	207,2	102,8	0,3					2 696,4	700,2	2 282,1
KAZAKHSTAN	114,3	127,0	75,3	100,8	133,0	64,8	38,5	3 092,7					3 746,4	325,2	715,7
MAROC			0,2										0,2	0,8	1,2
TUNISIE	1,2	0,7	1,6	2,7	1,2	4,8	2,1	1,6					15,9	14,1	19,6
TOGO						1,9							1,9		
ÉTATS-UNIS D'AMÉRIQUE				0,7				7,1					7,8	1,3	1,3
CANADA		26,1	80,5			342,2	606,9	413,3					1 469,0	3 456,9	3 879,0
ARGENTINE	5,5	3,8	3,8	8,2	10,5	2,8	4,8	13,3					52,7	67,0	96,9
INDE		20,0	1,5	0,2	0,8	0,3	1,5	3,3					27,6	1,5	24,5
CAMBODGE				0,8	4,0								4,8		
CHINE	17,9	9,0		7,0	19,9	3,0	6,0	7,5					70,3	109,4	135,0
AUSTRALIE															0,1
NOUVELLE-ZÉLANDE								0,1					0,1	0,0	0,2
<b>Pays tiers</b>	<b>855,0</b>	<b>300,8</b>	<b>532,7</b>	<b>712,1</b>	<b>764,4</b>	<b>627,0</b>	<b>762,6</b>	<b>3 564,9</b>					<b>8 119,5</b>	<b>4 772,6</b>	<b>7 314,5</b>
<b>Total</b>	<b>4 362,9</b>	<b>2 705,8</b>	<b>2 505,2</b>	<b>2 125,5</b>	<b>3 339,0</b>	<b>3 239,6</b>	<b>3 002,9</b>	<b>5 176,1</b>					<b>26 457,0</b>	<b>23 970,3</b>	<b>40 828,1</b>

# Pois

Campagne 2014/15

exportations : Pois (volume : en tonnes)

Sources : Douanes françaises

	juillet	août	septembre	octobre	novembre	decembre	janvier	février	mars	avril	mai	juin	Cumul mois campagne N	Cumul mois campagne N-1	Total campagne N-1
PAYS-BAS	764,4	613,9	987,7	1 753,0	1 073,5	1 048,2	1 055,7	309,2					7 605,6	10 976,5	15 543,3
ALLEMAGNE	306,3	28,5	317,2	706,8	456,6	654,8	644,6	393,1					3 507,9	5 604,1	17 334,9
ITALIE	183,1	114,4	369,6	3 214,3	1 784,3	3 029,3	1 821,6	2 006,7					12 523,3	9 136,8	9 777,0
ROYAUME-UNI	224,9	112,1	161,4	141,3	194,0	216,2	193,1	323,0					1 566,0	5 039,8	8 728,3
IRLANDE		0,3	0,3	0,3			0,5						1,4	1,3	1,8
DANEMARK	1,9	2 199,1	1,9			1 780,0	1 800,3	60,5					5 843,7	1 839,9	2 031,0
GRÈCE	0,0		3,0	31,3	9,2	9,0	0,7						53,2	34,8	34,8
PORTUGAL	107,1	54,1	5,8	25,5	27,1	125,2	108,2	132,4					585,4	422,3	740,7
ESPAGNE	275,0	3 707,0	576,2	737,8	449,2	298,5	1 320,1	852,3					8 216,1	7 531,3	8 794,6
BELGIQUE	3 908,4	3 653,9	5 159,3	4 320,0	4 725,9	6 307,2	5 274,1	5 809,8					39 158,6	62 824,8	85 349,5
LUXEMBOURG	3,2	0,3	4,9	40,4	12,9	10,0	8,5	8,7					88,9	46,8	71,4
SUÈDE					0,2			0,2					0,4	16,3	53,1
FINLANDE							5,0	1,3					6,3	26,6	30,1
AUTRICHE							40,4	5,7					46,1	72,6	91,3
MALTE			1,3		0,0								1,3	1,0	1,0
ESTONIE								0,0					0,0	24,1	26,0
LETTONIE	1,9							1,6					3,5	0,5	7,1
LITUANIE		23,5	6,0			1,2		0,2					30,9	7,2	8,3
POLOGNE	1,6	1,3		0,8	0,1		0,8	11,3					15,9	77,5	287,1
RÉPUBLIQUE TCHÈQUE		10,4		31,1	0,4		0,1	16,5					58,5	9,1	9,5
HONGRIE	3,0	6,0		10,5	7,4	4,3	112,1	103,0					246,3	246,8	260,8
ROUMANIE				20,0			11,0	22,0					53,0	13,0	53,0
SLOVÉNIE	0,1	0,1	0,0	0,1	0,1	0,2	0,1	0,1					0,8	0,7	1,0
CROATIE								0,3					0,3		8,2
CHYPRE					0,0								0,0		0,0
<b>UE à 28</b>	<b>5 780,9</b>	<b>10 524,9</b>	<b>7 594,6</b>	<b>11 033,2</b>	<b>8 740,9</b>	<b>13 484,1</b>	<b>12 396,9</b>	<b>10 057,9</b>					<b>79 613,4</b>	<b>103 953,8</b>	<b>149 243,8</b>

# Pois

Campagne 2014/15

exportations : Pois (volume : en tonnes)

Sources : Douanes françaises

	juillet	août	septembre	octobre	novembre	decembre	janvier	février	mars	avril	mai	juin	Cumul mois campagne N	Cumul mois campagne N-1	Total campagne N-1
NORVÈGE		3 314,3						0,1					3 314,4	19 237,3	21 742,7
SUISSE	139,1	20,0	625,9	71,5	25,6	405,2	2 612,8	2 181,0					6 081,1	8 260,4	15 203,4
TURQUIE	8,0	0,1											8,1	130,3	130,3
UKRAINE															10,0
BELARUS															0,1
RUSSIE						6,0							6,0	0,8	39,9
SERBIE	0,1				0,1			0,0					0,2	0,2	0,3
MAROC		470,2	480,0	296,5	56,3	46,0	18,9						1 367,9	1 352,3	1 421,3
ALGÉRIE		15,0					15,2						30,2		
TUNISIE		36,0	198,0										234,0	109,8	139,8
ÉGYPTE														4 583,8	5 683,8
BURKINA FASO														0,0	0,0
NIGER			0,0										0,0	0,0	0,0
TCHAD														0,0	0,0
CÔTE D'IVOIRE														1,8	1,8
NIGÉRIA														0,0	0,0
RÉPUBLIQUE DU CONGO														0,3	0,3
KENYA		0,1											0,1		1,0
MADAGASCAR		5,4											5,4	1,1	45,1
MAURICE														43,5	43,5
ZIMBABWE						1,5							1,5		
AFRIQUE DU SUD					6,2								6,2	2,7	2,7
ÉTATS-UNIS D'AMÉRIQUE				14,3									14,3		
SAINT-PIERRE ET MIQUELON														0,1	0,1
COLOMBIE															0,6
ÉQUATEUR			3,9										3,9	17,3	35,1
PÉROU	0,3												0,3		
CHILI														2,2	2,2
ARGENTINE															1,3
LIBAN														1,8	1,8
ISRAËL					0,1	0,0							0,1	0,0	0,0
ARABIE SAOUDITE		1,0				0,3							1,3		
INDE					0,0								0,0		
SINGAPOUR														0,0	0,0
JAPON								3,0					3,0		
HONG-KONG				0,0				0,1					0,1		
<b>Pays tiers</b>	<b>147,5</b>	<b>3 862,1</b>	<b>1 307,8</b>	<b>382,3</b>	<b>88,3</b>	<b>459,0</b>	<b>2 646,9</b>	<b>2 184,2</b>					<b>11 078,1</b>	<b>33 745,7</b>	<b>44 507,1</b>
<b>Total</b>	<b>5 928,4</b>	<b>14 387,0</b>	<b>8 902,4</b>	<b>11 415,5</b>	<b>8 829,2</b>	<b>13 943,1</b>	<b>15 043,8</b>	<b>12 242,1</b>					<b>90 691,5</b>	<b>137 699,5</b>	<b>193 750,9</b>

# Pois

Campagne 2014/15

Importations : Pois (volume : en tonnes)

Sources : Douanes françaises

	juillet	août	septembre	octobre	novembre	decembre	janvier	février	mars	avril	mai	juin	Cumul mois campagne N	Cumul mois campagne N-1	Total campagne N-1
PAYS-BAS	6,0	1,2	5,3	0,6	5,2	1,4	6,3	48,9					74,9	401,1	579,4
ALLEMAGNE	40,4	0,2	3,5	1,4	5,2	21,7	14,7	81,8					168,9	44,9	153,8
ITALIE	0,5	3,0	10,1	60,1	13,5	42,0	47,8	52,7					229,7	232,5	354,2
ROYAUME-UNI	0,0	0,4	3,2	0,0	7,1		0,1	68,0					78,8	319,3	334,9
PORTUGAL															1,4
ESPAGNE					22,4	0,1							22,5	294,0	312,9
BELGIQUE	19,4	11,0	70,1	8,3	7,3	7,8	9,0	98,6					231,5	938,4	1 333,4
LUXEMBOURG				0,6				2,7					3,3	2,0	2,0
SUÈDE							0,0						0,0		0,0
AUTRICHE														0,9	0,9
ESTONIE			0,1		0,1		0,1						0,3	0,1	0,2
LITUANIE														2,5	6,5
POLOGNE						0,1	10,1	0,3					10,5		
RÉPUBLIQUE TCHÈQUE	9,5	38,0						120,0					167,5	60,0	60,0
SLOVAQUIE														2,5	2,5
HONGRIE	10,5	7,6	33,4	2,5	10,2	70,0	60,1	232,9					427,2	897,6	1 161,0
<b>UE à 28</b>	<b>86,3</b>	<b>61,4</b>	<b>125,7</b>	<b>73,5</b>	<b>71,0</b>	<b>143,1</b>	<b>148,2</b>	<b>705,9</b>					<b>1 415,1</b>	<b>3 195,8</b>	<b>4 302,7</b>

	juillet	août	septembre	octobre	novembre	decembre	janvier	février	mars	avril	mai	juin	Cumul mois campagne N	Cumul mois campagne N-1	Total campagne N-1
SUISSE		0,0		0,0	0,0	0,0	0,0	0,0					0,0	0,4	0,4
TURQUIE		0,9											0,9		2,6
UKRAINE															0,5
RUSSIE							0,5						0,5		
SERBIE							0,0						0,0		
MAROC						0,0		2,6						1,5	3,3
ÉGYPTE														0,4	0,5
BURKINA FASO														0,0	0,0
ÉTHIOPIE															0,9
MADAGASCAR	10,0	25,1	85,0	86,0	25,0	22,5	17,0						270,6	841,2	1 255,5
MAURICE					110,8								110,8	0,0	4,0
ÉTATS-UNIS D'AMÉRIQUE	163,6	5,4	8,0	7,7	132,5	309,9	24,2	116,8					768,1	671,8	1 270,8
CANADA	75,6	4,5	3,3	178,8	340,7	353,9	212,0	27,7					1 196,7	1 994,5	3 230,6
HAÏTI															9,6
BRÉSIL					0,0								0,0		
CHILI								1,7					1,7	1,8	10,9
LIBAN				0,0									0,0		
ÉMIRATS ARABES UNIS							0,7						0,7		
INDE	0,1												0,1	6,2	6,6
THAÏLANDE				1,3			0,0						1,3	1,3	1,3
VIËT-NAM														0,5	0,5
CHINE		3,6						0,0					3,6	3,3	8,0
CORÉE DU SUD				0,1									0,1		
AUSTRALIE		0,0				25,3	24,2						49,5	24,6	24,6
NOUVELLE-ZÉLANDE						19,0	40,0	53,4					112,4	172,1	481,0
<b>Pays tiers</b>	<b>249,5</b>	<b>39,5</b>	<b>96,3</b>	<b>273,9</b>	<b>609,0</b>	<b>730,6</b>	<b>318,6</b>	<b>202,2</b>					<b>2 519,6</b>	<b>3 719,6</b>	<b>6 311,6</b>
<b>Total</b>	<b>335,8</b>	<b>100,9</b>	<b>222,0</b>	<b>347,4</b>	<b>680,0</b>	<b>873,7</b>	<b>466,8</b>	<b>908,1</b>					<b>3 934,7</b>	<b>6 915,4</b>	<b>10 614,3</b>

# Fèves et féveroles

## Campagne 2014/15

exportations : Fèves, féveroles (volume : en tonnes)

Sources : Douanes françaises

	juillet	août	septembre	octobre	novembre	decembre	janvier	février	mars	avril	mai	juin	Cumul mois campagne N	Cumul mois campagne N-1	Total campagne N-1
PAYS-BAS	52,7		0,1	0,3	0,1	0,0	35,5	362,4					451,1	299,9	967,8
ALLEMAGNE	0,2	0,4	0,1	0,1	0,1	0,2	0,5	0,3					1,9	1,1	16,5
ITALIE	409,5	248,0	558,6	344,2	300,9	434,2	1 746,8	378,6					4 420,8	3 153,8	5 400,9
ROYAUME-UNI				0,0	0,0	0,0	0,4	0,4					0,8	2,0	9,5
IRLANDE			2,0					0,1					2,1	0,2	1,5
DANEMARK	0,4	0,6	0,6	0,5	0,1	0,3	0,4	0,4					3,3	3,0	5,5
PORTUGAL	0,0												0,0	0,0	0,0
ESPAGNE	124,2	159,5	129,7	216,9	125,1	111,6	124,9	155,5					1 147,4	1 923,4	3 057,8
BELGIQUE	139,1	133,2	126,9	150,3	204,1	204,9	286,9	276,5					1 521,9	2 928,4	4 325,0
LUXEMBOURG	2,5	1,0	2,9	4,6	0,7	4,6	2,0	2,4					20,7	19,0	26,5
SUÈDE				0,3	1,7	2,3	0,6	1,8					6,7	8,8	24,5
AUTRICHE	0,1	0,2	0,0	0,1				0,0					0,4	18,6	36,7
RÉPUBLIQUE TCHÈQUE															0,0
SLOVÉNIE	0,0	0,0	0,0	0,0	0,0	0,0	0,0	0,0					0,0	0,6	0,8
CROATIE															0,4
<b>UE à 28</b>	<b>728,7</b>	<b>542,9</b>	<b>820,9</b>	<b>717,3</b>	<b>632,8</b>	<b>758,1</b>	<b>2 198,0</b>	<b>1 178,4</b>					<b>7 577,1</b>	<b>8 358,8</b>	<b>13 873,4</b>
NORVÈGE	3 861,8	2 069,3	2 028,3	3 972,2	2 000,7		2 100,0	2 100,0					18 130,3	17 115,3	25 035,3
SUISSE		2,0	11,3			2,8	0,0						27,1	3,9	5,4
TUNISIE					0,0								0,0		
ÉGYPTE			32 740,8	13 502,6		12 115,0		14 151,0					72 509,4	79 105,2	117 602,6
ANTIGUA ET BARBUDA							0,0						0,0		
LIBAN														2,9	2,9
<b>Pays tiers</b>	<b>3 861,8</b>	<b>2 071,3</b>	<b>34 778,4</b>	<b>17 485,8</b>	<b>2 000,7</b>	<b>12 117,8</b>	<b>2 100,0</b>	<b>16 251,0</b>					<b>90 666,8</b>	<b>96 227,3</b>	<b>142 646,2</b>
<b>Total</b>	<b>4 590,5</b>	<b>2 614,2</b>	<b>35 599,3</b>	<b>18 203,1</b>	<b>2 633,5</b>	<b>12 875,9</b>	<b>4 298,0</b>	<b>17 429,4</b>					<b>98 243,9</b>	<b>104 586,1</b>	<b>156 519,6</b>

## Campagne 2014/15

importations : Fèves, féveroles (volume : en tonnes)

Sources : Douanes françaises

	juillet	août	septembre	octobre	novembre	decembre	janvier	février	mars	avril	mai	juin	Cumul mois campagne N	Cumul mois campagne N-1	Total campagne N-1
PAYS-BAS	6,1	0,0	1,3	0,2	0,0		0,1	26,1					33,8	18,0	22,6
ALLEMAGNE	4,8	4,9	2,3	0,0		0,0	0,0	2,0					14,0	33,4	42,7
ITALIE	2,1	28,4	88,2	56,8	55,2	56,4	52,9	117,4					457,4	752,2	937,5
ROYAUME-UNI				23,8		24,7	12,0	52,7					113,2	2 889,5	2 953,8
DANEMARK					6 600,0								6 600,0		
PORTUGAL	0,3	0,1	0,4	0,6	0,7	0,1	0,7	0,8					3,7	2,3	3,1
ESPAGNE	0,4	5,2	4,3	8,8	15,7	33,8	87,7	116,1					272,0	839,2	1 448,1
BELGIQUE	1,0	1,0	8,6	6,2	2,2	3,0	0,8	0,9					23,7	79,7	87,5
LUXEMBOURG					85,0								85,0		
SUÈDE														2 110,0	4 310,0
LETTONIE														4 511,3	4 511,3
LITUANIE				3 575,0									3 575,0	38,1	38,1
<b>UE à 28</b>	<b>14,7</b>	<b>39,6</b>	<b>105,1</b>	<b>3 671,4</b>	<b>6 758,8</b>	<b>118,0</b>	<b>154,2</b>	<b>316,0</b>					<b>11 177,8</b>	<b>11 273,7</b>	<b>14 354,7</b>
SUISSE															0,2
TURQUIE															3,4
MAROC		55,0	75,0		1,4		1,9	3,2					136,5	135,8	135,8
ÉGYPTE	19,0	22,0	9,0				25,0						75,0	133,3	165,9
MADAGASCAR			1,5			5,0							6,5	3,5	3,5
PÉROU			20,0	20,0		24,9							64,9	20,0	20,0
BOLIVIE	19,8		0,6										39,4	40,2	139,0
LIBAN					0,1								0,1	0,0	0,8
THAÏLANDE														0,1	0,1
CHINE	21,5				21,5	19,0							62,0	43,5	64,6
<b>Pays tiers</b>	<b>60,3</b>	<b>77,0</b>	<b>106,1</b>	<b>20,0</b>	<b>42,0</b>	<b>48,9</b>	<b>26,9</b>	<b>3,2</b>					<b>384,4</b>	<b>377,2</b>	<b>533,3</b>
<b>Total</b>	<b>75,0</b>	<b>116,6</b>	<b>211,2</b>	<b>3 691,4</b>	<b>6 800,8</b>	<b>166,9</b>	<b>181,1</b>	<b>319,2</b>					<b>11 562,2</b>	<b>11 650,9</b>	<b>14 888,0</b>

# Tourteaux de colza

## Campagne 2014/15

exportations : Tourteaux de graines de colza (volume : en tonnes)

Sources : Douanes françaises

	juillet	août	septembre	octobre	novembre	decembre	janvier	février	mars	avril	mai	juin	Cumul mois campagne N	Cumul mois campagne N-1	Total campagne N-1
PAYS-BAS	187,9	60,0		3,2	3 001,6	10 564,7							13 817,4	548,8	19 122,3
ALLEMAGNE	1 974,7	91,5	51,0	47,6	144,0	131,8	124,8	225,7					2 791,1	735,1	7 147,1
ITALIE	657,1	225,8	433,7	254,9	305,5	451,7	279,4	313,3					2 921,4	3 315,6	6 179,0
ROYAUME-UNI	5 303,0				9 307,5	5 750,0	3 000,0	5 400,0	5 625,0				34 385,5		5 885,0
IRLANDE	2 000,0	5 859,3	2 848,8	6 300,0	10 114,4			3 808,2	3 591,8				34 522,5	17 639,7	23 369,1
PORTUGAL		3 000,0	3 000,0										6 000,0		
ESPAGNE	3 439,2	20 812,5	17 292,7	22 716,8	7 845,1	13 602,8	11 894,7	16 222,2					113 826,0	216 334,5	317 804,8
BELGIQUE	737,6	33,4	2,4	2,0	2,2	3,2	32,0						812,8	2 460,7	6 441,8
LUXEMBOURG	467,7	100,8	103,1	111,2	105,2	103,0	26,2	55,1					1 072,3	944,4	2 029,3
<b>UE à 28</b>	<b>14 767,2</b>	<b>30 183,3</b>	<b>23 731,7</b>	<b>38 743,2</b>	<b>27 268,0</b>	<b>27 857,2</b>	<b>21 565,3</b>	<b>26 031,1</b>					<b>210 149,0</b>	<b>241 978,8</b>	<b>387 978,4</b>

	juillet	août	septembre	octobre	novembre	decembre	janvier	février	mars	avril	mai	juin	Cumul mois campagne N	Cumul mois campagne N-1	Total campagne N-1
SUISSE	331,0	610,3	629,8	777,7	662,4	724,5	1 029,4	2 367,9					7 133,0	7 754,4	9 976,1
MAROC			3 800,0	5 000,0			3 500,0						12 300,0	20 380,0	38 815,2
CANADA															1,3
<b>Pays tiers</b>	<b>331,0</b>	<b>610,3</b>	<b>4 429,8</b>	<b>5 777,7</b>	<b>662,4</b>	<b>724,5</b>	<b>4 529,4</b>	<b>2 367,9</b>					<b>19 433,0</b>	<b>28 134,4</b>	<b>48 792,6</b>
<b>Total</b>	<b>15 098,2</b>	<b>30 793,6</b>	<b>28 161,5</b>	<b>44 520,9</b>	<b>27 930,4</b>	<b>28 581,7</b>	<b>26 094,7</b>	<b>28 401,0</b>					<b>229 582,0</b>	<b>270 113,2</b>	<b>436 771,0</b>

## Campagne 2014/15

importations : Tourteaux de graines de colza (volume : en tonnes)

Sources : Douanes françaises

	juillet	août	septembre	octobre	novembre	decembre	janvier	février	mars	avril	mai	juin	Cumul mois campagne N	Cumul mois campagne N-1	Total campagne N-1
PAYS-BAS	269,9	352,3	454,0	479,0	675,9	849,8	932,9	1 075,1					5 088,9	26 628,7	28 876,5
ALLEMAGNE	9 386,5	8 799,4	9 418,6	5 118,5	8 227,5	11 983,5	13 253,1	20 188,5					86 375,6	115 617,4	151 084,5
ROYAUME-UNI	3 659,8	9 253,2	3 652,3	1 944,7	3 779,0	3 539,4	3 703,3						29 531,7	56 795,7	66 183,5
ESPAGNE	532,8	675,0	469,9	371,6	702,8	895,9	1 502,0	1 245,6					6 395,6	6 754,5	8 158,9
BELGIQUE	15 118,4	36 570,4	23 317,7	38 245,4	23 730,1	24 231,9	39 289,8	30 236,6					230 740,3	189 303,0	286 823,9
LUXEMBOURG															2,5
AUTRICHE					28,5									28,5	80,0
POLOGNE		2 700,9		2 743,0									5 443,9	44 977,2	51 314,5
HONGRIE														2 956,3	2 956,3
ROUMANIE					2 519,2								2 519,2	9 636,8	9 636,8
<b>UE à 28</b>	<b>28 967,4</b>	<b>58 351,2</b>	<b>37 312,5</b>	<b>48 902,2</b>	<b>39 663,0</b>	<b>41 500,5</b>	<b>58 681,1</b>	<b>52 745,8</b>					<b>366 123,7</b>	<b>452 694,8</b>	<b>605 117,4</b>

	juillet	août	septembre	octobre	novembre	decembre	janvier	février	mars	avril	mai	juin	Cumul mois campagne N	Cumul mois campagne N-1	Total campagne N-1
ALBANIE														57,4	99,1
UKRAINE	987,4												987,4		
RUSSIE														3 098,9	3 098,9
KAZAKHSTAN														84,0	84,0
COLOMBIE														0,0	0,0
BRESIL														26,4	26,4
INDE														26,7	26,7
INDONÉSIE															25,0
CHINE	58,9	29,9	57,6	58,2	86,0	87,1	26,4	83,6					487,7		147,1
<b>Pays tiers</b>	<b>1 046,3</b>	<b>29,9</b>	<b>57,6</b>	<b>58,2</b>	<b>86,0</b>	<b>87,1</b>	<b>26,4</b>	<b>83,6</b>					<b>1 475,1</b>	<b>3 293,4</b>	<b>3 507,2</b>
<b>Total</b>	<b>30 013,7</b>	<b>58 381,1</b>	<b>37 370,1</b>	<b>48 960,4</b>	<b>39 749,0</b>	<b>41 587,6</b>	<b>58 707,5</b>	<b>52 829,4</b>					<b>367 598,8</b>	<b>455 988,2</b>	<b>608 624,6</b>

# Tourteaux de tournesol

## Campagne 2014/15

exportations : Tourteaux de graines de tournesol (volume : en tonnes)

Sources : Douanes françaises

	juillet	août	septembre	octobre	novembre	decembre	janvier	février	mars	avril	mai	juin	Cumul mois campagne N	Cumul mois campagne N-1	Total campagne N-1
PAYS-BAS	2 981,0	2 750,0		75,6	59,6		131,9	240,4					6 238,5	22 411,4	22 411,4
ALLEMAGNE	228,7	404,2	275,9	25,6	24,4	25,9							984,7	353,9	5 472,7
ITALIE					28,4	28,7							57,1	1 803,0	1 803,0
ROYAUME-UNI	3 217,5		2 878,9	6 791,2	3 169,3			5 915,7					21 970,6	35 904,4	71 139,6
IRLANDE	2 556,8			5 411,7	2 750,0		2 264,4	5 700,0					18 682,9	2 921,1	12 919,0
DANEMARK														5 606,5	5 606,5
PORTUGAL	49,6												49,6		
ESPAGNE	1 247,4	553,7	149,6				25,2	200,0					2 175,9	8 188,3	8 968,6
BELGIQUE	311,1	284,2			26,2		28,8	26,9					677,2	10 051,3	14 371,0
MALTE														1 100,0	1 100,0
POLOGNE														26,9	26,9
RÉPUBLIQUE TCHÈQUE														7,6	7,6
<b>UE à 28</b>	<b>10 592,1</b>	<b>3 992,1</b>	<b>3 302,4</b>	<b>12 304,1</b>	<b>6 057,9</b>	<b>54,6</b>	<b>2 450,3</b>	<b>12 083,0</b>					<b>50 836,5</b>	<b>88 374,4</b>	<b>143 826,3</b>
	juillet	août	septembre	octobre	novembre	decembre	janvier	février	mars	avril	mai	juin	Cumul mois campagne N	Cumul mois campagne N-1	Total campagne N-1
SUISSE	1 057,9	1 008,5	1 040,8	978,8	855,5	666,8	697,8	948,1					7 254,2	4 861,2	8 361,6
MAROC														7 200,0	9 346,2
MAURITANIE							293,6						293,6		
SÉNÉGAL			1 614,0				2 494,0						4 108,0	2 991,0	5 497,6
MEXIQUE														0,2	0,2
ARGENTINE						0,0							0,0		
<b>Pays tiers</b>	<b>1 057,9</b>	<b>1 008,5</b>	<b>2 654,8</b>	<b>978,8</b>	<b>855,5</b>	<b>666,8</b>	<b>3 485,4</b>	<b>948,1</b>					<b>11 655,8</b>	<b>15 052,4</b>	<b>23 205,6</b>
<b>Total</b>	<b>11 650,0</b>	<b>5 000,6</b>	<b>5 957,2</b>	<b>13 282,9</b>	<b>6 913,4</b>	<b>721,4</b>	<b>5 935,7</b>	<b>13 031,1</b>					<b>62 492,3</b>	<b>103 426,8</b>	<b>167 031,9</b>

## Campagne 2014/15

importations : Tourteaux de graines de tournesol (volume : en tonnes)

Sources : Douanes françaises

	juillet	août	septembre	octobre	novembre	decembre	janvier	février	mars	avril	mai	juin	Cumul mois campagne N	Cumul mois campagne N-1	Total campagne N-1
PAYS-BAS	915,9	258,1	864,2	741,6	737,5	1 314,9	1 011,3	1 211,1					7 054,6	12 770,2	16 154,0
ALLEMAGNE	495,5	299,7	56,7	106,8	295,4	203,1	208,9	335,9					2 002,0	17 349,3	29 568,8
ITALIE	371,5					26,5	29,1						427,1	650,2	853,3
ROYAUME-UNI		116,6			380,5	894,8	464,3	506,7					2 362,9		
ESPAGNE	2 486,7	1 687,3	1 964,7	1 166,8	701,3	1 066,3	1 711,4	1 536,6					12 321,1	22 621,5	33 214,6
BELGIQUE	2 856,6	2 576,2	3 172,3	3 270,1	2 879,4	4 597,2	4 889,8	4 200,1					28 441,7	25 785,6	42 565,9
LUXEMBOURG															29,7
AUTRICHE						19,7							19,7		
LETONIE								3 180,4					3 180,4		
LITUANIE														30,4	30,4
HONGRIE	4 168,2	39 119,5	2 389,0	7 811,8	3 169,4	2 692,6	5 719,5	4 034,5					69 104,5		
ROUMANIE	5 948,1		7 463,9		7 015,4	3 996,3	5 345,6						29 769,3	49 118,3	74 757,0
BULGARIE					5 040,0								5 040,0	20 985,7	28 768,7
<b>UE à 28</b>	<b>17 242,5</b>	<b>44 057,4</b>	<b>15 910,8</b>	<b>13 097,1</b>	<b>20 218,9</b>	<b>14 811,4</b>	<b>19 379,9</b>	<b>15 005,3</b>					<b>159 723,3</b>	<b>149 311,2</b>	<b>225 942,4</b>
	juillet	août	septembre	octobre	novembre	decembre	janvier	février	mars	avril	mai	juin	Cumul mois campagne N	Cumul mois campagne N-1	Total campagne N-1
ALBANIE	19,9		9,3										29,2	32,7	117,5
UKRAINE	47 329,2	21 886,0	13 168,3	46 579,8	25 937,9	69 923,1	73 878,8	94 397,9					392 901,0	285 439,0	593 884,7
MOLDOVA			4 504,5										4 504,5		16 747,3
RUSSIE	6 537,1	6 518,2	8 222,4	3 150,0		2 903,3	8 307,6	3 180,4					38 819,0	25 733,7	63 662,0
ARGENTINE								499,3					499,3	11 519,5	11 519,5
<b>Pays tiers</b>	<b>53 886,2</b>	<b>28 404,2</b>	<b>21 400,0</b>	<b>54 234,3</b>	<b>25 937,9</b>	<b>72 826,4</b>	<b>81 986,4</b>	<b>98 077,6</b>					<b>436 753,0</b>	<b>322 724,9</b>	<b>685 931,0</b>
<b>Total</b>	<b>71 128,7</b>	<b>72 461,6</b>	<b>37 310,8</b>	<b>67 331,4</b>	<b>46 156,8</b>	<b>87 637,8</b>	<b>101 366,3</b>	<b>113 082,9</b>					<b>596 476,3</b>	<b>472 036,1</b>	<b>911 873,4</b>

# Tourteaux de soja

Campagne 2014/15

exportations : Tourteaux de soja (volume : en tonnes)

Sources : Douanes françaises

	juillet	août	septembre	octobre	novembre	decembre	janvier	février	mars	avril	mai	juin	Cumul mois campagne N	Cumul mois campagne N-1	Total campagne N-1
PAYS-BAS	258,1	324,4	50,0	73,1	25,5	1 109,9	49,9	195,5					2 086,4	9 530,0	9 678,5
ALLEMAGNE	9 918,4	117,0	197,9	133,5	169,9	148,9	159,6	76,7					10 921,9	1 465,2	7 306,2
ITALIE	6,1		0,9	5,1		3,5	0,6	1,0					17,2	16,9	52,4
ROYAUME-UNI	4 200,0	1,1											4 201,1	11 968,0	11 968,0
IRLANDE			8 123,0										8 123,0	17 110,0	21 730,0
DANEMARK								0,1						0,1	1,6
GRÈCE	0,1	0,1			0,1			0,1					0,4	0,0	0,2
PORTUGAL	8 751,7	0,1	3,6		7 684,4	62 573,4	4 400,4	11 500,0					94 913,6	15 629,3	24 432,5
ESPAGNE	4 392,0	230,5	491,1	71 523,8	4 184,2	181,2	521,5	158,8					81 683,1	1 065,9	1 449,7
BELGIQUE	2,0	47,9	12,6	16,1	24,6	23,8	70,4	96,8					294,2	701,1	744,1
LUXEMBOURG						0,0		0,0					0,0	1,1	1,1
SUÈDE	0,9												0,9	1,9	2,0
AUTRICHE					0,5								0,5		
POLOGNE							0,1						0,1	0,5	4 400,7
ROUMANIE														0,1	0,2
<b>UE à 28</b>	<b>27 529,3</b>	<b>721,1</b>	<b>8 879,1</b>	<b>71 751,6</b>	<b>12 089,2</b>	<b>64 040,7</b>	<b>5 202,5</b>	<b>12 029,0</b>					<b>202 242,5</b>	<b>57 491,6</b>	<b>81 767,4</b>

	juillet	août	septembre	octobre	novembre	decembre	janvier	février	mars	avril	mai	juin	Cumul mois campagne N	Cumul mois campagne N-1	Total campagne N-1
NORVÈGE															0,1
SUISSE	1 172,8	296,8	26,1	74,3	725,3	457,0	1 351,4	518,3					4 622,0	2 265,7	3 135,2
TURQUIE														10 308,4	10 308,4
SOUDAN														6,9	6,9
MAURITANIE				192,0			223,0						415,0	264,8	264,8
BURKINA FASO								1,2					1,2		
NIGER	20,0												20,0		
CÔTE D'IVOIRE														141,8	141,8
MAURICE														19,0	19,0
MAYOTTE														0,3	0,3
CANADA	0,8			0,4			0,6						1,8		0,4
SAINTE-LUCIE														60,0	60,0
ARABIE SAOUDITE			0,1										0,1	0,6	0,6
<b>Pays tiers</b>	<b>1 193,6</b>	<b>296,8</b>	<b>26,2</b>	<b>266,7</b>	<b>725,3</b>	<b>457,0</b>	<b>1 575,0</b>	<b>519,5</b>					<b>5 060,1</b>	<b>13 067,5</b>	<b>13 937,5</b>
<b>Total</b>	<b>28 722,9</b>	<b>1 017,9</b>	<b>8 905,3</b>	<b>72 018,3</b>	<b>12 814,5</b>	<b>64 497,7</b>	<b>6 777,5</b>	<b>12 548,5</b>					<b>207 302,6</b>	<b>70 559,1</b>	<b>95 704,9</b>



# Tourteaux de soja

Campagne 2014/15

importations : Tourteaux de soja (volume : en tonnes)

Sources : Douanes françaises

	juillet	août	septembre	octobre	novembre	decembre	janvier	février	mars	avril	mai	juin	Cumul mois campagne N	Cumul mois campagne N-1	Total campagne N-1
PAYS-BAS	9 979,0	5 640,1	5 934,2	10 980,9	10 659,9	7 964,4	7 972,0	10 242,6					69 373,1	66 746,0	86 847,4
ALLEMAGNE	2 206,4	6 310,5	5 616,6	4 715,6	3 353,6	3 194,4	6 256,5	11 007,6					42 662,0	50 049,9	70 184,9
ITALIE	51,5		24,3	180,2		59,0		56,0					371,0	2 525,9	2 777,0
ROYAUME-UNI	29,3	116,6	58,2	143,9	59,2	113,6	471,5	620,5					1 612,8	183,5	420,6
IRLANDE		66,3											66,3		
DANEMARK	168,9	120,0	90,8	120,0	96,0	96,0	143,3	144,0					979,0	985,6	1 273,6
ESPAGNE	14 251,7	9 602,3	8 623,2	9 964,9	12 416,9	14 895,5	13 917,4	12 909,4					96 581,3	98 234,6	146 933,2
BELGIQUE	20 533,3	25 189,4	25 432,5	24 920,8	30 050,9	30 012,8	34 549,4	28 383,8					219 072,9	201 123,3	291 844,5
LUXEMBOURG			25,5		30,1								55,6	167,3	225,0
SUÈDE															0,0
FINLANDE		42,1											42,1		
AUTRICHE				0,1			0,2						0,3	21,4	53,0
POLOGNE		5 249,6	5 208,4	7 999,1	5 239,9	4 938,6	5 248,7	2 876,1					36 760,4	28 127,2	44 869,4
ROUMANIE		2 740,8					4 859,3	4,5					7 604,6	10 103,0	10 103,0
BULGARIE				3 560,0	5 990,0		5 180,8						14 730,8	9 840,3	9 840,3
<b>UE à 28</b>	<b>47 220,1</b>	<b>55 077,7</b>	<b>51 013,9</b>	<b>62 585,7</b>	<b>67 896,7</b>	<b>61 274,3</b>	<b>78 599,1</b>	<b>66 244,7</b>					<b>489 912,2</b>	<b>468 108,0</b>	<b>665 371,9</b>

	juillet	août	septembre	octobre	novembre	decembre	janvier	février	mars	avril	mai	juin	Cumul mois campagne N	Cumul mois campagne N-1	Total campagne N-1
SUISSE	274,0						3 061,2						3 335,2	31,0	82,7
ALBANIE	61,6	79,7	90,3	49,9	76,6	74,6	19,0	40,5					492,2	546,5	777,6
RUSSIE	1 000,1	1 500,0	2 436,3	1 500,0	1 147,5			1 014,6					8 598,5		2 046,9
CÔTE D'IVOIRE	0,0												0,0		
MADAGASCAR		1,2											1,2		
MAURICE	63,7	64,5											128,2	65,3	65,3
ÉTATS-UNIS D'AMÉRIQUE	226,9	20,6	273,8	0,2			26,1	24 000,0					24 547,6	139 149,2	172 422,1
SURINAM							21,6						21,6		
BRÉSIL	158 655,6	163 062,2	229 227,5	173 024,2	184 191,8	172 924,3	179 053,0	121 057,9					1 381 196,5	1 080 176,8	1 678 288,1
BOLIVIE														18 031,7	18 031,7
PARAGUAY														14 348,4	14 348,4
ARGENTINE	21 753,8	4 290,9	36 689,7	22 797,1	25 071,7	7 681,6	1 173,5	1 744,0					121 202,3	327 275,2	383 198,9
INDE	6 359,3	416,7	1 203,6	3 162,8	2 065,1	19 089,4	35 794,0	41 319,4					109 410,3	134 466,1	262 988,7
INDONÉSIE	25,6												25,6	29 987,6	29 987,6
CHINE	25,0	349,7	289,5	92,7	433,0	97,5	89,3	18,6					1 395,3	2 442,0	3 804,3
<b>Pays tiers</b>	<b>188 445,6</b>	<b>169 785,5</b>	<b>270 210,7</b>	<b>200 626,9</b>	<b>212 985,7</b>	<b>199 867,4</b>	<b>219 237,7</b>	<b>189 195,0</b>					<b>1 650 354,5</b>	<b>1 746 519,8</b>	<b>2 566 042,3</b>
<b>Total</b>	<b>235 665,7</b>	<b>224 863,2</b>	<b>321 224,6</b>	<b>263 212,6</b>	<b>280 882,4</b>	<b>261 141,7</b>	<b>297 836,8</b>	<b>255 439,7</b>					<b>2 140 266,7</b>	<b>2 214 627,8</b>	<b>3 231 414,2</b>

# Tourteaux d'arachide

## Campagne 2014/15

exportations : Tourteaux d'arachide (volume : en tonnes)

Sources : Douanes françaises

	juillet	août	septembre	octobre	novembre	decembre	janvier	février	mars	avril	mai	juin	Cumul mois campagne N	Cumul mois campagne N-1	Total campagne N-1
BELGIQUE		1,0			1,0								2,0	2,0	2,0
ROUMANIE	2,0	1,0		1,0	1,0	2,0		3,0					10,0	3,0	4,0
<b>UE à 28</b>	<b>2,0</b>	<b>2,0</b>		<b>1,0</b>	<b>2,0</b>	<b>2,0</b>		<b>3,0</b>					<b>12,0</b>	<b>5,0</b>	<b>6,0</b>

	juillet	août	septembre	octobre	novembre	decembre	janvier	février	mars	avril	mai	juin	Cumul mois campagne N	Cumul mois campagne N-1	Total campagne N-1
TURQUIE						0,0							0,0		
TUNISIE						0,0							0,0	0,0	0,0
<b>Pays tiers</b>						<b>0,0</b>							<b>0,0</b>	<b>0,0</b>	<b>0,0</b>
<b>Total</b>	<b>2,0</b>	<b>2,0</b>		<b>1,0</b>	<b>2,0</b>	<b>2,0</b>		<b>3,0</b>					<b>12,0</b>	<b>5,0</b>	<b>6,0</b>

## Campagne 2014/15

importations : Tourteaux d'arachide (volume : en tonnes)

Sources : Douanes françaises

	juillet	août	septembre	octobre	novembre	decembre	janvier	février	mars	avril	mai	juin	Cumul mois campagne N	Cumul mois campagne N-1	Total campagne N-1
PAYS-BAS	118,2	115,9	115,2	85,1	170,1	116,9	223,4	383,9					1 328,7	1 692,5	2 353,2
ALLEMAGNE														26,7	26,7
ESPAGNE	390,7	392,9	418,6	445,4	417,7	341,1	445,9	422,1					3 274,4	2 420,5	4 041,8
BELGIQUE	261,3	259,8	199,7	119,9	101,5	142,3	172,1	56,4					1 313,0	3 046,5	3 998,0
<b>UE à 28</b>	<b>770,2</b>	<b>768,6</b>	<b>733,5</b>	<b>650,4</b>	<b>689,3</b>	<b>600,3</b>	<b>841,4</b>	<b>862,4</b>					<b>5 916,1</b>	<b>7 186,2</b>	<b>10 419,7</b>

	juillet	août	septembre	octobre	novembre	decembre	janvier	février	mars	avril	mai	juin	Cumul mois campagne N	Cumul mois campagne N-1	Total campagne N-1
SÉNÉGAL	85,3	2 050,0	0,5				26,1						2 161,9	6 407,4	8 314,3
SWAZILAND														51,0	51,0
<b>Pays tiers</b>	<b>85,3</b>	<b>2 050,0</b>	<b>0,5</b>				<b>26,1</b>						<b>2 161,9</b>	<b>6 458,4</b>	<b>8 365,3</b>
<b>Total</b>	<b>855,5</b>	<b>2 818,6</b>	<b>734,0</b>	<b>650,4</b>	<b>689,3</b>	<b>600,3</b>	<b>867,5</b>	<b>862,4</b>					<b>8 078,0</b>	<b>13 644,6</b>	<b>18 785,0</b>

# Tourteaux de lin

## Campagne 2014/15

exportations : Tourteaux de graines de lin (volume : en tonnes)

Sources : Douanes françaises

	juillet	août	septembre	octobre	novembre	decembre	janvier	février	mars	avril	mai	juin	Cumul mois campagne N	Cumul mois campagne N-1	Total campagne N-1
PAYS-BAS	1,8												1,8		
ESPAGNE			2,3		1,8								4,1	21,2	36,5
BELGIQUE			0,2	0,2		0,1	0,1						0,6	1,9	29,7
ESTONIE														7,2	7,2
<b>UE à 28</b>	<b>1,8</b>		<b>2,5</b>	<b>0,2</b>	<b>1,8</b>	<b>0,1</b>	<b>0,1</b>						<b>6,5</b>	<b>30,3</b>	<b>73,4</b>

	juillet	août	septembre	octobre	novembre	decembre	janvier	février	mars	avril	mai	juin	Cumul mois campagne N	Cumul mois campagne N-1	Total campagne N-1
SUISSE														24,9	24,9
<b>Pays tiers</b>														<b>24,9</b>	<b>24,9</b>
<b>Total</b>	<b>1,8</b>		<b>2,5</b>	<b>0,2</b>	<b>1,8</b>	<b>0,1</b>	<b>0,1</b>						<b>6,5</b>	<b>55,2</b>	<b>98,3</b>

## Campagne 2014/15

importations : Tourteaux de graines de lin (volume : en tonnes)

Sources : Douanes françaises

	juillet	août	septembre	octobre	novembre	decembre	janvier	février	mars	avril	mai	juin	Cumul mois campagne N	Cumul mois campagne N-1	Total campagne N-1
PAYS-BAS								74,5					74,5	54,5	109,8
ALLEMAGNE	0,3												0,3	43,5	70,2
ITALIE														6,2	6,2
ESPAGNE	0,6	1,2		1,1			0,7						3,6	54,9	55,5
BELGIQUE	7 069,2	6 241,5	6 531,9	6 710,6	6 886,4	6 846,3	7 483,5	6 617,5					54 386,9	59 777,0	83 617,2
AUTRICHE				2,4				2,5					4,9		2,4
<b>UE à 28</b>	<b>7 070,1</b>	<b>6 242,7</b>	<b>6 531,9</b>	<b>6 714,1</b>	<b>6 886,4</b>	<b>6 846,3</b>	<b>7 484,2</b>	<b>6 694,5</b>					<b>54 470,2</b>	<b>59 936,1</b>	<b>83 861,3</b>

	juillet	août	septembre	octobre	novembre	decembre	janvier	février	mars	avril	mai	juin	Cumul mois campagne N	Cumul mois campagne N-1	Total campagne N-1
UKRAINE	0,7	0,2	0,5	0,6	0,7	0,5							3,2	0,8	3,4
KAZAKHSTAN														1,0	1,0
CANADA	77,6	53,0	29,7	103,4	76,3	53,8	53,2	79,7					526,7	164,8	164,8
VENEZUELA														57,1	57,1
BRÉSIL					55,9	25,9							81,8		
ARGENTINE						55,7	27,1						167,6	141,0	27,8
INDE	28,8	30,1	25,9												253,8
<b>Pays tiers</b>	<b>107,1</b>	<b>83,3</b>	<b>56,1</b>	<b>104,0</b>	<b>132,9</b>	<b>135,9</b>	<b>80,3</b>	<b>79,7</b>					<b>779,3</b>	<b>364,7</b>	<b>507,9</b>
<b>Total</b>	<b>7 177,2</b>	<b>6 326,0</b>	<b>6 588,0</b>	<b>6 818,1</b>	<b>7 019,3</b>	<b>6 982,2</b>	<b>7 564,5</b>	<b>6 774,2</b>					<b>55 249,5</b>	<b>60 300,8</b>	<b>84 369,2</b>

# Tourteaux de palmiste

Campagne 2014/15

exportations : Tourteaux de palmiste (volume : en tonnes)

Sources : Douanes françaises

	juillet	août	septembre	octobre	novembre	decembre	janvier	février	mars	avril	mai	juin	Cumul mois campagne N	Cumul mois campagne N-1	Total campagne N-1
IRLANDE			0,1										0,1		
<b>UE à 28</b>			<b>0,1</b>										<b>0,1</b>		

	juillet	août	septembre	octobre	novembre	decembre	janvier	février	mars	avril	mai	juin	Cumul mois campagne N	Cumul mois campagne N-1	Total campagne N-1
SUISSE						0,0							0,0		
CHINE							6,4						6,4		0,0
<b>Pays tiers</b>						<b>0,0</b>	<b>6,4</b>						<b>6,4</b>		<b>0,0</b>
<b>Total</b>			<b>0,1</b>			<b>0,0</b>	<b>6,4</b>						<b>6,5</b>		<b>0,0</b>

Campagne 2014/15

importations : Tourteaux de palmiste (volume : en tonnes)

Sources : Douanes françaises

	juillet	août	septembre	octobre	novembre	decembre	janvier	février	mars	avril	mai	juin	Cumul mois campagne N	Cumul mois campagne N-1	Total campagne N-1
PAYS-BAS	150,4	56,9	118,6	63,7	126,0	169,6	247,3	180,8					1 113,3	3 870,6	4 747,0
ALLEMAGNE														0,9	0,9
ROYAUME-UNI					60,7								60,7		
ESPAGNE	395,3	304,9	232,0	179,8	128,2	179,2	251,6	179,2					1 850,2	3 870,0	5 172,0
BELGIQUE	539,6	434,4	91,3	182,2	157,0	330,4	323,9	1 700,3					3 759,1	3 421,0	5 914,6
LUXEMBOURG						2,5	5,0						7,5	528,3	528,3
<b>UE à 28</b>	<b>1 085,3</b>	<b>796,2</b>	<b>441,9</b>	<b>425,7</b>	<b>471,9</b>	<b>681,7</b>	<b>827,8</b>	<b>2 060,3</b>					<b>6 790,8</b>	<b>11 690,8</b>	<b>16 362,8</b>

	juillet	août	septembre	octobre	novembre	decembre	janvier	février	mars	avril	mai	juin	Cumul mois campagne N	Cumul mois campagne N-1	Total campagne N-1
MAROC		1,0											1,0		
MALI				29,5									29,5	46,0	158,1
ÉTATS-UNIS D'AMÉRIQUE								0,5					0,5	0,1	0,1
ARGENTINE														147,2	147,2
INDONÉSIE	5 000,0	4 000,0	8 111,6	2 177,4	98,6	250,6	386,8	405,8					20 430,8	15 562,6	15 954,4
MALAYSIA	117,5	172,7	48,0	28,9	44,9	269,4	266,6	92,3					1 040,3	6 531,2	7 165,5
<b>Pays tiers</b>	<b>5 117,5</b>	<b>4 173,7</b>	<b>8 159,6</b>	<b>2 235,8</b>	<b>143,5</b>	<b>520,0</b>	<b>653,4</b>	<b>498,6</b>					<b>21 502,1</b>	<b>22 287,1</b>	<b>23 425,3</b>
<b>Total</b>	<b>6 202,8</b>	<b>4 969,9</b>	<b>8 601,5</b>	<b>2 661,5</b>	<b>615,4</b>	<b>1 201,7</b>	<b>1 481,2</b>	<b>2 558,9</b>					<b>28 292,9</b>	<b>33 977,9</b>	<b>39 788,1</b>

# Huile brute de colza

Campagne 2014/15

exportations : Huile brute de colza (volume : en tonnes)

Sources : Douanes françaises

	juillet	août	septembre	octobre	novembre	decembre	janvier	février	mars	avril	mai	juin	Cumul mois campagne N	Cumul mois campagne N-1	Total campagne N-1
PAYS-BAS	649,9	48,7	19,1	17 490,9	101,1	2 021,1	0,6	2 530,2					22 861,6	31 926,0	37 182,0
ALLEMAGNE	1 434,8	449,4	24,7	1 040,5	580,9	1 118,6	3 475,8	483,0					8 607,7	10 053,4	21 778,9
ITALIE	212,0	934,1	1 304,6	1 468,2	4 055,2	943,5	1 041,5	5 976,2					15 935,3	37 433,6	44 846,7
ROYAUME-UNI	501,5	0,0	0,7	0,1	0,1	1 000,2	0,5	0,3					1 503,4	6 049,8	8 551,5
DANEMARK	0,2		0,5	0,4			0,3						1,4	1,6	2,3
GRÈCE			0,0				20,3						20,3	16,5	41,7
PORTUGAL	0,9	0,1		0,5									1,5	0,3	0,4
ESPAGNE	401,3	1 179,9	1 058,8	934,1	933,9	974,5	474,8	1 427,2					7 384,5	9 168,3	14 894,1
BELGIQUE	1,3	0,9	0,7	3 692,4	8 210,3	5 927,1	21,0	3 003,1					20 856,8	13 895,1	13 995,3
LUXEMBOURG	0,0	0,0	0,1	0,0	0,1		0,0	0,0					0,2	0,4	0,6
SUÈDE								0,2					0,2	0,2	0,6
FINLANDE														0,0	0,0
AUTRICHE			0,1					0,1					0,2	0,2	0,4
ESTONIE	0,1												0,1	0,0	0,0
LITUANIE	0,0												0,0	0,0	0,0
POLOGNE	0,3		0,5	0,6		0,8	1,4	0,4					4,0	1,8	3,0
HONGRIE	1,0	0,4					0,0						1,4	0,0	0,0
SLOVÉNIE	0,0			0,0	0,0	0,0		0,0					0,0	0,0	0,0
<b>UE à 28</b>	<b>3 203,3</b>	<b>2 613,5</b>	<b>2 409,8</b>	<b>24 627,7</b>	<b>13 881,6</b>	<b>11 985,8</b>	<b>5 036,2</b>	<b>13 420,7</b>					<b>77 178,6</b>	<b>108 547,2</b>	<b>141 297,5</b>
NORVÈGE														8 000,2	8 000,2
SUISSE					0,0								0,0	0,3	1,0
TURQUIE														10,0	10,0
UKRAINE														14,5	14,5
MOLDOVA															0,4
RUSSIE						0,8							0,8	0,3	0,3
MAROC														9,1	9,1
ALGÉRIE														3,8	3,8
AFRIQUE DU SUD		9,0	9,0	9,0		9,0	9,0	9,0					54,0	36,0	54,0
VENEZUELA														0,2	0,2
QATAR			1,9										1,9	2,8	4,7
CHINE						1,0							1,0		
CORÉE DU SUD														1,5	61,8
JAPON															0,0
TAÏWAN		0,0											0,0		
<b>Pays tiers</b>		<b>9,0</b>	<b>10,9</b>	<b>9,0</b>	<b>0,0</b>	<b>10,8</b>	<b>9,0</b>	<b>9,0</b>					<b>57,7</b>	<b>8 078,7</b>	<b>8 160,0</b>
<b>Total</b>	<b>3 203,3</b>	<b>2 622,5</b>	<b>2 420,7</b>	<b>24 636,7</b>	<b>13 881,6</b>	<b>11 996,6</b>	<b>5 045,2</b>	<b>13 429,7</b>					<b>77 236,3</b>	<b>116 625,9</b>	<b>149 457,5</b>

Campagne 2014/15

importations : Huile brute de colza (volume : en tonnes)

Sources : Douanes françaises

	juillet	août	septembre	octobre	novembre	decembre	janvier	février	mars	avril	mai	juin	Cumul mois campagne N	Cumul mois campagne N-1	Total campagne N-1
PAYS-BAS	31,0	1,8	47,7	3 150,4	92,0	20,1	25,1	1 000,0					4 368,1	54 602,8	60 216,1
ALLEMAGNE	418,1	205,2	134,0	229,4	160,1	206,1	175,5	115,2					1 643,6	6 027,7	6 956,4
ITALIE		14,6	3,5	4,5	71,2	9,2	55,6	105,4					264,0	47,5	74,9
ROYAUME-UNI	0,9		8,4	45,1	22,2	44,4		7,4					128,4	94,2	211,5
IRLANDE		0,9		0,9									1,8		
DANEMARK						4,5	4,7						9,2	121,6	121,6
ESPAGNE		1,7					0,5	51,7					53,9	4,1	5,8
BELGIQUE	325,9	331,1	296,0	277,7	160,0	262,2	186,1	134,9					1 973,9	1 668,3	3 044,0
SUÈDE														2,1	2,8
AUTRICHE		0,3		0,0	0,1								0,4	0,5	0,7
ROUMANIE															2,7
<b>UE à 28</b>	<b>775,9</b>	<b>555,6</b>	<b>489,6</b>	<b>3 708,0</b>	<b>505,6</b>	<b>546,5</b>	<b>447,5</b>	<b>1 414,6</b>					<b>8 443,3</b>	<b>62 568,8</b>	<b>70 636,5</b>
UKRAINE															5 095,8
RUSSIE														16 166,2	16 166,2
ÉTATS-UNIS D'AMÉRIQUE			0,2										0,2	0,4	0,4
ISRAËL															0,2
ÉMIRATS ARABES UNIS						0,1							0,1		
INDE				0,2		0,4							0,6		
<b>Pays tiers</b>			<b>0,2</b>	<b>0,2</b>		<b>0,5</b>							<b>0,9</b>	<b>16 166,6</b>	<b>21 262,6</b>
<b>Total</b>	<b>775,9</b>	<b>555,6</b>	<b>489,8</b>	<b>3 708,2</b>	<b>505,6</b>	<b>547,0</b>	<b>447,5</b>	<b>1 414,6</b>					<b>8 444,2</b>	<b>78 735,4</b>	<b>91 899,1</b>

# Huile raffinée de colza

Campagne 2014/15

exportations : Huile raffinée de colza (volume : en tonnes)

Sources : Douanes françaises

	juillet	août	septembre	octobre	novembre	decembre	janvier	février	mars	avril	mai	juin	Cumul mois campagne N	Cumul mois campagne N-1	Total campagne N-1
PAYS-BAS	4 439,9	8 004,4	1,4	2,3	3 163,6	2,0	1,8	19,3					15 634,7	3 067,1	3 076,5
ALLEMAGNE	197,1	144,7	303,3	261,3	123,5	221,3	211,6	321,0					1 783,8	2 758,9	3 903,4
ITALIE	450,9	350,7	397,4	4 535,1	388,7	3 230,6	6 358,7	365,8					16 077,9	1 251,2	1 979,2
ROYAUME-UNI	1 847,3	3 822,2	5 294,2	4 985,2	4 271,9	2 693,1	1 290,5	1 144,5					25 348,9	35 322,3	45 716,4
IRLANDE	54,0	73,5	38,2	76,0	85,1	61,1	49,9	66,5					504,3	420,7	670,3
DANEMARK	807,9	400,3	744,4	514,0	304,7	553,4	636,1	438,6					4 399,4	5 113,6	7 223,4
GRÈCE		1,5			1,7		2,3						5,5	7,9	8,7
PORTUGAL	3,3	48,2	75,7	3 024,7	3 007,0	3 003,3	6 559,1	3 014,9					18 736,2	18 754,2	29 933,0
ESPAGNE	124,4	175,7	236,1	319,0	180,9	199,3	333,8	284,8					1 854,0	6 141,2	10 052,5
BELGIQUE	163,2	181,9	206,9	333,5	161,8	113,8	179,6	95,9					1 436,6	6 440,3	7 311,8
LUXEMBOURG	0,7	0,7	1,0	1,0	0,8	0,7	0,8	0,7					6,4	5,8	9,5
SUÈDE	0,8	1,8	0,5				0,1	0,2					3,4		0,0
FINLANDE				0,2									0,2	0,2	0,5
AUTRICHE															0,0
MALTE	23,4	14,5	14,2	51,1	17,9			17,0					138,1	146,7	212,8
LITUANIE			0,1										0,1	2,0	2,0
POLOGNE	0,4	0,2	0,6	1,3	0,3		0,4						3,2	8,4	10,4
RÉPUBLIQUE TCHÈQUE	0,5	0,8	0,8				0,5	0,8					3,4	3,9	5,6
SLOVAQUIE	1,1		0,2	0,2	0,2								1,7	0,8	1,2
HONGRIE	0,1		0,1										0,2	14,0	14,2
ROUMANIE	0,3	0,9	1,4	1,5	0,3	0,1	3,9	0,5					8,9	11,1	17,8
BULGARIE														0,0	0,0
SLOVÉNIE	0,2	0,4	0,3	0,2	0,2	1,1	0,1	0,5					3,0	3,6	5,3
CROATIE	6,4		6,4				7,2						20,0	0,6	4,8
CHYPRE	1,2		23,6	55,5	17,5		25,9						123,7	184,7	335,1
<b>UE à 28</b>	<b>8 123,1</b>	<b>13 222,4</b>	<b>7 340,3</b>	<b>14 168,6</b>	<b>11 726,1</b>	<b>10 079,8</b>	<b>15 662,3</b>	<b>5 771,0</b>					<b>86 093,6</b>	<b>79 659,2</b>	<b>110 494,4</b>
ISLANDE	14,0	17,8	14,0	57,9	19,3	14,5		67,7					205,2	186,5	279,7
NORVÈGE	245,4	148,7	134,3	174,3	134,3	163,8	193,4	133,8					1 328,0	1 698,4	2 184,0
SUISSE	21,1	25,8	40,6	5,5	25,9	15,6	16,0	4,6					155,1	118,8	174,3
ANDORRE															25,0
TURQUIE				20,0									20,0		
RUSSIE	4,8		0,7	0,0									5,5	0,0	2,1
ANCIENNE RÉPUBLIQUE YOUGOSLAVE DE MACÉDO				1,4		0,8							2,2	4,5	6,0
MAROC					3,5	1,0							4,5	9,3	17,4
ALGÉRIE						14,3							14,3		
TUNISIE							0,0						0,0	23,2	24,1
MAURITANIE		0,4				0,0	0,0						0,4	0,3	0,5
MALI				0,1	0,0	0,2		0,2					0,5	0,8	1,0
BURKINA FASO		0,1	0,7	2,1	1,1		1,4						5,4	17,1	25,4
NIGER	0,1			0,1				0,1					0,3	0,6	4,7

# Huile raffinée de colza

Campagne 2014/15

exportations : Huile raffinée de colza (volume : en tonnes)

Sources : Douanes françaises

	juillet	août	septembre	octobre	novembre	decembre	janvier	février	mars	avril	mai	juin	Cumul mois campagne N	Cumul mois campagne N-1	Total campagne N-1	
TCHAD															0,1	0,2
CAP-VERT							0,4						0,4			
SÉNÉGAL	0,2				0,3	0,0							0,5	0,0		0,6
GUINÉE			0,0			0,0		0,1					0,1			0,0
CÔTE D'IVOIRE	5,0												5,0	22,4		36,8
GHANA	0,2			0,1	0,3								0,6	0,9		1,2
TOGO	0,1			0,5				0,4					1,0	69,1		104,1
BÉNIN														216,7		250,6
CAMEROUN			1,5	0,0	1,6		1,0	0,9					5,0	8,9		33,9
GUINÉE ÉQUATORIALE															0,3	0,3
GABON	1,1	1,2	1,5	1,5	2,3	0,8	1,1	0,6					10,1	52,3		61,7
RÉPUBLIQUE DU CONGO	0,2		0,1	0,0		0,3		0,1					0,7	22,6		23,0
RÉPUBLIQUE DÉMOCRATIQUE DU CONGO				0,4									0,4	2,0		2,0
DJIBOUTI	0,2			0,1	0,1	0,2	0,1						0,7	0,5		0,6
SEYCHELLES ET DÉPENDANCES								0,2					0,2			0,2
MADAGASCAR							0,3						0,3	5,3		5,6
MAURICE	2,7	3,2	0,9	3,9	0,6	3,5	3,1	0,1					18,2	12,6		22,1
COMORES			0,1					0,1					0,2	0,0		0,0
MAYOTTE														0,2		0,2
ÉTATS-UNIS D'AMÉRIQUE	148,3	174,0	149,0	85,5	85,4	63,9	42,0	134,6					882,7	971,7		1 356,9
CANADA																0,2
SAINT-PIERRE ET MIQUELON															0,1	0,1
MEXIQUE			0,2	0,7	0,5								1,4	0,9		2,5
CUBA														1,5		1,5
HAÏTI														0,0		0,0
RÉPUBLIQUE DOMINICAINE						0,0							0,0	0,4		0,5
LIBAN	26,5	0,1	152,0	90,9	0,1	0,1	125,0	94,5					489,2	484,7		814,4
ISRAËL	109,2	109,3											218,5	391,2		1 005,7
ARABIE SAOUDITE				13,2	59,0	41,7		12,1					126,0	81,6		104,8
KOWEÏT	4,0		4,4	6,1	17,7								32,2	26,4		43,5
BAHREÏN	16,2	13,1	12,8		9,5		11,7	22,3					85,6	66,9		108,9
QATAR		0,1					11,8						11,9	0,1		0,3
ÉMIRATS ARABES UNIS	54,9	108,9	51,9	51,1	91,7	105,9	52,7	32,9					550,0	494,9		799,7
INDE														40,0		40,0
VIËT-NAM			0,7			0,3							1,0	3,5		3,5
INDONÉSIE														125,1		125,1
SINGAPOUR													211,8	946,8		1 828,4
CORÉE DU SUD				104,7	1,4		211,8							106,1		63,5
JAPON														487,5		491,2
TAÏWAN			0,2		0,6	1,2							2,0			2,6
HONG-KONG															210,5	210,5
<b>Pays tiers</b>	<b>654,2</b>	<b>602,7</b>	<b>565,6</b>	<b>620,1</b>	<b>455,4</b>	<b>428,1</b>	<b>672,1</b>	<b>505,0</b>					<b>4 503,2</b>	<b>6 807,2</b>		<b>10 291,3</b>
<b>Total</b>	<b>8 777,3</b>	<b>13 825,1</b>	<b>7 905,9</b>	<b>14 788,7</b>	<b>12 181,5</b>	<b>10 507,9</b>	<b>16 334,4</b>	<b>6 276,0</b>					<b>90 596,8</b>	<b>86 466,4</b>		<b>120 785,7</b>

# Huile raffinée de colza

Importations : Huile raffinée de colza (volume : en tonnes)

Sources : Douanes françaises

	juillet	août	septembre	octobre	novembre	decembre	janvier	février	mars	avril	mai	juin	Cumul mois campagne N	Cumul mois campagne N-1	Total campagne N-1
PAYS-BAS	3 543,5	1 362,4	1 467,8	1 560,8	1 636,0	1 469,9	844,2	1 871,7					13 756,3	58 003,0	67 195,0
ALLEMAGNE	4 879,7	3 542,1	4 010,7	3 587,1	3 667,1	2 820,8	2 285,6	2 882,3					27 675,4	42 130,6	58 179,5
ITALIE	57,4	14,1	69,0	13,8	34,9	44,7	45,2	35,5					314,6	409,7	552,9
ROYAUME-UNI	2,2		3,9	1,9	3,1	4,5	2,1	4,1					21,8	6 047,6	7 880,3
DANEMARK		0,8											0,8	3,1	4,1
ESPAGNE	67,1	60,1	104,9	33,1	30,6	8,8	37,8	5,1					347,5	331,2	560,7
BELGIQUE	3 398,5	2 595,1	2 719,0	3 619,5	2 805,8	3 426,9	3 494,7	3 156,7					25 216,2	26 292,1	38 286,7
SUÈDE	20,9	10,2	20,8	30,6	22,7	0,0	21,3	29,5					156,0	204,0	282,8
FINLANDE						0,1								0,1	
SLOVAQUIE							24,3							24,3	
ROUMANIE	23,0		23,1	23,2										69,3	126,3
<b>UE à 28</b>	<b>11 992,3</b>	<b>7 584,8</b>	<b>8 419,2</b>	<b>8 870,0</b>	<b>8 200,2</b>	<b>7 775,7</b>	<b>6 755,2</b>	<b>7 984,9</b>					<b>67 582,3</b>	<b>133 522,2</b>	<b>173 068,3</b>

	juillet	août	septembre	octobre	novembre	decembre	janvier	février	mars	avril	mai	juin	Cumul mois campagne N	Cumul mois campagne N-1	Total campagne N-1
SUISSE	0,3	0,0	0,1	0,1	0,0	0,1	0,2	0,2					1,0	78,8	78,8
KAZAKHSTAN															26,4
MAROC			0,1										0,1		
MAURICE															0,0
ÉTATS-UNIS D'AMÉRIQUE	14,1		0,7				7,7	6,7					29,2	0,3	0,3
CANADA														0,0	0,0
PANAMA					0,0								0,0		
RÉPUBLIQUE DOMINICAINE														25,4	25,4
BRÉSIL							1,0						1,0		
ÉMIRATS ARABES UNIS														0,5	0,5
PAKISTAN					0,6								0,6	0,9	0,9
INDE														0,4	2,3
JAPON							0,1						0,1		0,0
TAIWAN						0,1							0,1	0,3	0,3
AUSTRALIE															0,1
<b>Pays tiers</b>	<b>14,4</b>	<b>0,0</b>	<b>0,9</b>	<b>0,1</b>	<b>0,6</b>	<b>0,2</b>	<b>9,0</b>	<b>6,9</b>					<b>32,1</b>	<b>106,6</b>	<b>135,0</b>
<b>Total</b>	<b>12 006,7</b>	<b>7 584,8</b>	<b>8 420,1</b>	<b>8 870,1</b>	<b>8 200,8</b>	<b>7 775,9</b>	<b>6 764,2</b>	<b>7 991,8</b>					<b>67 614,4</b>	<b>133 628,8</b>	<b>173 203,3</b>



# Huile brute de tournesol

Campagne 2014/15

exportations : Huile brute de tournesol (volume : en tonnes)

Sources : Douanes françaises

	juillet	août	septembre	octobre	novembre	decembre	janvier	février	mars	avril	mai	juin	Cumul mois campagne N	Cumul mois campagne N-1	Total campagne N-1
PAYS-BAS	10 604,9	949,5	1 117,9	1 930,2	4 161,3	3 438,7	4 137,0	710,1					27 049,6	19 488,9	28 819,6
ALLEMAGNE	376,5	400,6	435,0	1 547,6	413,4	1 115,1	1 296,1	1 307,9					6 892,2	5 832,6	7 513,4
ITALIE				0,0		0,9	0,3						1,2	1 399,5	2 386,9
ROYAUME-UNI	4 455,3	1 508,1	3 001,6	9 490,5	2 949,4	5 329,7	2 000,0	5 222,0					33 956,6	39 420,0	59 727,0
IRLANDE			0,0	0,1		0,0		0,1					0,2		
DANEMARK	0,0		0,2				0,2						0,4	3,9	4,1
PORTUGAL	0,0												0,0	2,0	2,2
ESPAGNE	6 615,2	2 347,5	5 396,1	5 145,3	1 473,9	825,6	3 626,0	2 547,5					27 977,1	19 336,0	40 447,5
BELGIQUE	38,9	14,9	16,2	3 722,9	3 015,9	3 716,4	6 954,1	2,4					17 481,7	20 241,1	40 519,4
LUXEMBOURG	2,6	2,2	1,7	3,7	1,4	1,9	5,7	1,7					21,1	13,9	26,6
SUÈDE			1 514,1	1 200,0	1 250,5	0,0	96,5	1 363,1					5 424,2	3 476,1	6 048,0
FINLANDE			0,1	0,0	0,0		0,1	0,0					0,2	0,2	0,3
AUTRICHE	0,3	0,1	0,1				0,2	0,2					0,9	0,7	1,0
MALTE	37,5				23,7								61,2	17,4	17,4
ESTONIE														1,8	1,8
LETTONIE				0,0									0,0	0,0	0,0
LITUANIE	0,1				0,1								0,2	0,1	0,2
POLOGNE	0,4	0,4	0,9	0,5	1,1	3,2	2,1	1,1					9,7	10,3	15,0
RÉPUBLIQUE TCHÈQUE			2,3			2,2							4,5	0,3	0,6
SLOVAQUIE														3,7	3,7
HONGRIE			1,3										1,3	0,1	1,1
ROUMANIE			0,3		0,2	0,1		0,2					0,8		0,5
SLOVÉNIE	0,1					0,1		0,0					0,2	0,1	0,2
CROATIE														0,6	0,6
CHYPRE	36,1						18,1						54,2	18,3	51,5
<b>UE à 28</b>	<b>22 168,1</b>	<b>5 223,3</b>	<b>11 487,8</b>	<b>23 040,8</b>	<b>13 290,9</b>	<b>14 433,9</b>	<b>18 136,4</b>	<b>11 156,3</b>					<b>118 937,5</b>	<b>109 267,6</b>	<b>185 588,6</b>

	juillet	août	septembre	octobre	novembre	decembre	janvier	février	mars	avril	mai	juin	Cumul mois campagne N	Cumul mois campagne N-1	Total campagne N-1
SUISSE	1,3		0,0			0,5							1,8	1,7	1,7
TURQUIE						0,0							0,0		
RUSSIE			0,8										0,8		
GÉORGIE														1,3	1,3
MAROC						0,0							0,0		
TUNISIE						0,0							0,0		
MAURITANIE														0,4	2,4
SÉNÉGAL															16,2
CÔTE D'IVOIRE				3,0									3,0		
TOGO								16,3					16,3	0,8	0,8
BÉNIN		16,2											16,2		
CAMEROUN					0,9								0,9		
RÉPUBLIQUE CENTRAFRICAINE															0,3
GABON								16,4					16,4		
RÉPUBLIQUE DU CONGO														4,9	4,9
MADAGASCAR														1,6	2,5
COMORES			0,4										0,4		
ÉTATS-UNIS D'AMÉRIQUE	1,6	8,1	2,5		0,0	19,5	1,8	2,4					35,9	0,0	9,9
CANADA	0,1						0,0						0,1	0,5	0,5
MEXIQUE														0,6	0,6
ISRAËL														0,2	0,2
INDONÉSIE														0,0	0,0
MALAYSIA	2,7			9,2									11,9	14,2	14,2
SINGAPOUR							190,4	220,6					411,0		637,8
CHINE							487,7						487,7	3,3	3,3
CORÉE DU SUD	1,4			33,5									34,9		40,2
JAPON							0,3						0,3	78,5	97,2
TAÏWAN														9,7	9,7
HONG-KONG				0,4									0,4		
<b>Pays tiers</b>	<b>7,1</b>	<b>24,3</b>	<b>3,7</b>	<b>46,1</b>	<b>0,9</b>	<b>20,0</b>	<b>680,2</b>	<b>255,7</b>					<b>1 038,0</b>	<b>117,7</b>	<b>843,7</b>
<b>Total</b>	<b>22 175,2</b>	<b>5 247,6</b>	<b>11 491,5</b>	<b>23 086,9</b>	<b>13 291,8</b>	<b>14 453,9</b>	<b>18 816,6</b>	<b>11 412,0</b>					<b>119 975,5</b>	<b>109 385,3</b>	<b>186 432,3</b>

# Huile brute de tournesol

Campagne 2014/15

importations : Huile brute de tournesol (volume : en tonnes)

Sources : Douanes françaises

	juillet	août	septembre	octobre	novembre	decembre	janvier	février	mars	avril	mai	juin	Cumul mois campagne N	Cumul mois campagne N-1	Total campagne N-1
PAYS-BAS	305,7	346,7	69,1	85,3	114,6	109,0	8,1	19,3					1 057,8	2 132,9	2 561,9
ALLEMAGNE	31,3	8,3	21,0	27,2	4,9	22,7	5,4	22,6					143,4	278,5	451,6
ITALIE	324,9	30,5	633,4	3 798,1	698,4	1 508,5	1 401,3	798,0					9 193,1	9 201,0	13 388,2
ROYAUME-UNI	1,0			0,4			0,6						2,0	29,2	52,7
PORTUGAL	0,2	6,0	8,5	2,9	8,1	1,0	5,1						31,8	48,1	81,3
ESPAGNE	102,7	32,8	30,5	91,4	106,3	27,3	382,8	138,0					911,8	3 220,4	4 749,2
BELGIQUE	333,6	218,0	184,2	340,1	99,3	134,7	94,7	82,7					1 487,3	3 629,6	4 824,4
SUÈDE														0,9	0,9
AUTRICHE														13,5	13,5
POLOGNE															1,2
SLOVAQUIE						25,4	25,7						51,1		
HONGRIE								466,8					466,8		
ROUMANIE	659,6	0,0	350,9	346,0	605,0	129,7							2 091,2	350,2	1 363,4
BULGARIE		22,5						234,6					257,1	23,5	66,2
<b>UE à 28</b>	<b>1 759,0</b>	<b>664,8</b>	<b>1 297,6</b>	<b>4 691,4</b>	<b>1 636,6</b>	<b>1 958,3</b>	<b>1 923,7</b>	<b>1 762,0</b>					<b>15 693,4</b>	<b>18 927,8</b>	<b>27 554,5</b>

	juillet	août	septembre	octobre	novembre	decembre	janvier	février	mars	avril	mai	juin	Cumul mois campagne N	Cumul mois campagne N-1	Total campagne N-1
SUISSE	0,0												0,0		
TURQUIE		0,9											0,9	0,2	0,2
UKRAINE	25 440,1	691,5	20 709,3		345,7	16 230,5							63 417,1	9 205,9	12 801,1
RUSSIE														8 775,3	9 550,3
TUNISIE								0,0					0,0		
TANZANIE	0,0												0,0		
ÉTATS-UNIS D'AMÉRIQUE	0,0	0,6	0,5				0,0						1,1		
RÉPUBLIQUE DOMINICAINE															28,3
ARGENTINE	2 000,0												2 000,0	600,0	15 050,2
ÉMIRATS ARABES UNIS	0,0	0,0		1,0	0,5		0,8						2,3		0,6
THAÏLANDE				0,3									0,3		
<b>Pays tiers</b>	<b>27 440,1</b>	<b>693,0</b>	<b>20 709,8</b>	<b>1,3</b>	<b>346,2</b>	<b>16 230,5</b>	<b>0,8</b>	<b>0,0</b>					<b>65 421,7</b>	<b>18 581,4</b>	<b>37 430,7</b>
<b>Total</b>	<b>29 199,1</b>	<b>1 357,8</b>	<b>22 007,4</b>	<b>4 692,7</b>	<b>1 982,8</b>	<b>18 188,8</b>	<b>1 924,5</b>	<b>1 762,0</b>					<b>81 115,1</b>	<b>37 509,2</b>	<b>64 985,2</b>

# Huile raffinée de tournesol

Campagne 2014/15

exportations : Huile raffinée de tournesol (volume : en tonnes)

Sources : Douanes françaises

	juillet	août	septembre	octobre	novembre	decembre	janvier	février	mars	avril	mai	juin	Cumul mois campagne N	Cumul mois campagne N-1	Total campagne N-1
PAYS-BAS	2 705,4	2 335,5	2 533,3	3 028,3	2 165,1	2 111,2	1 643,6	1 716,9					18 240,3	13 910,8	22 732,5
ALLEMAGNE	710,5	517,6	720,3	812,7	796,1	486,8	600,1	481,2					5 125,3	8 995,4	12 951,5
ITALIE	1 579,0	1 480,9	1 467,8	2 809,1	645,6	972,2	233,4	1 386,2					10 576,2	8 056,5	14 016,8
ROYAUME-UNI	2 794,6	2 047,0	2 567,2	4 967,8	4 302,4	3 102,5	1 802,8	5 065,6					26 649,9	30 407,9	42 595,6
IRLANDE	65,3	91,5	91,0	44,2	128,2	99,3	89,3	68,4					677,2	752,6	1 154,2
DANEMARK	492,5	301,4	355,4	349,6	220,4	287,2	111,1	254,5					2 372,1	3 125,4	4 677,4
GRÈCE	4,0		2,5	1,8	1,8	0,5	3,0	23,9					37,5	7,4	17,8
PORTUGAL	1,4	0,3	0,0	1,2	247,6	0,1	0,1	0,1					250,8	10,1	13,4
ESPAGNE	767,7	869,4	874,0	450,6	637,3	632,8	589,3	626,2					5 447,3	2 931,1	4 554,8
BELGIQUE	5 729,9	4 455,8	4 731,1	3 450,8	3 057,7	2 725,6	2 048,2	2 591,0					28 790,1	38 531,0	56 523,8
LUXEMBOURG	12,4	6,4	13,8	15,8	8,9	7,5	13,5	11,0					89,3	56,7	93,1
SUÈDE	51,3		0,1	0,2		0,5	1,0	0,5					53,8	367,7	569,3
FINLANDE	19,9	19,9	0,3	21,2	21,3	0,2	21,4	1,4					85,7	24,6	67,8
AUTRICHE	200,4	324,3	546,4	223,7	125,0	100,6	175,2	175,4					1 871,0	1 052,8	1 829,2
MALTE	7,5	11,7	59,1	57,7	21,4								157,4	201,3	258,1
ESTONIE			10,4										10,4	17,9	17,9
LETONIE		0,6		0,4	0,1	1,0	0,2	0,5					2,8	1,0	2,3
LITUANIE	0,3	0,1	1,2	0,3	0,3		0,1						2,3	1,7	2,3
POLOGNE	2,3	1,8	4,7	6,5	2,5	3,7	1,6	25,5					48,6	15,9	23,5
RÉPUBLIQUE TCHÈQUE	0,6		0,9	0,9		0,3	0,4	1,2					4,3	3,5	4,9
SLOVAQUIE	0,2	0,2					0,1						0,5	0,3	1,2
HONGRIE	25,5	73,9	73,3	322,6	174,3	0,1	52,0	53,9					775,8	0,5	0,9
ROUMANIE	1,3		1,6				25,6						28,5	36,8	37,6
BULGARIE					0,1								0,1		
SLOVÉNIE	3,4	0,9	1,9	1,1	1,9	1,5	1,2	1,2					13,1	17,8	24,2
CHYPRE	79,2	44,9	99,7	58,4	74,8		15,0						372,0	499,3	701,5
<b>UE à 28</b>	<b>15 234,7</b>	<b>12 585,1</b>	<b>14 156,0</b>	<b>16 624,9</b>	<b>12 632,8</b>	<b>10 533,6</b>	<b>7 428,2</b>	<b>12 486,6</b>					<b>101 681,9</b>	<b>109 026,0</b>	<b>162 871,6</b>
ISLANDE	8,7	5,4	7,8	9,0	3,9	8,1		0,1					43,0	36,2	56,2
NORVÈGE	85,9	66,1	65,8	66,6	44,2	88,3	44,7	88,4					550,0	625,1	802,7
SUISSE	249,4	126,1	125,1	128,9	73,9	50,4	73,7	24,5					852,0	863,0	1 607,4
SAINTE-MARIN								5,2					5,2		
TURQUIE			0,0	0,0									0,0	0,3	0,4
RUSSIE						0,9							0,9	2,2	2,9
KAZAKHSTAN								0,0					0,0		
MAROC				0,4		6,3	3,3						10,0	5,9	5,9
ALGÉRIE					0,1								0,1	15,4	15,4
TUNISIE						0,0	1,6						1,6	6,4	6,4
ÉGYPTE				13,4	27,8	13,2		27,9					82,3	69,7	141,7
MAURITANIE		0,5		7,6	3,7		0,1	0,2					12,1	1,7	2,5
MALI			0,5	0,2	0,3	4,0	0,0	0,4					5,4	5,5	11,8
BURKINA FASO		0,1	2,8	3,4	12,0		4,5						22,8	35,7	57,8
NIGER	0,1		0,2	0,1				0,1					0,5	5,9	20,3
TCHAD	2,9			4,9		0,1	4,8						12,7	12,7	18,9
CAP-VERT							0,4						0,4		
SÉNÉGAL	3,8		4,1	5,5	2,8	0,0	9,3						25,5	14,7	29,2
GUINÉE		1,4	0,0			0,4		0,0					1,8	0,6	1,2
CÔTE D'IVOIRE	26,1	49,4	10,1	42,0		34,4	13,9	0,3					176,2	222,9	335,3
GHANA	2,6			6,7	3,8								13,1	21,2	30,6

# Huile raffinée de tournesol

Campagne 2014/15

exportations : Huile raffinée de tournesol (volume : en tonnes)

Sources : Douanes françaises

	juillet	août	septembre	octobre	novembre	decembre	janvier	février	mars	avril	mai	juin	Cumul mois campagne N	Cumul mois campagne N-1	Total campagne N-1
TOGO	1,7	2,5		0,3	7,2		1,3	4,0					17,0	15,9	24,6
BÉNIN	2,3			0,0									2,3	0,7	1,9
CAMEROUN				0,0	0,8	0,4	15,6	0,7					17,5	2,9	7,0
RÉPUBLIQUE CENTRAFRICAINE				0,3									0,3		
GUINÉE ÉQUATORIALE														12,2	14,2
GABON	26,5	31,7	37,0	43,1	61,6	67,1	39,1	97,3					403,4	311,9	442,6
RÉPUBLIQUE DU CONGO	5,9		2,1	0,3	1,6	0,2	0,2	0,5					10,8	1,0	2,2
RÉPUBLIQUE DÉMOCRATIQUE DU CONGO				6,9									6,9	6,3	6,3
DJIBOUTI	13,9		0,7	0,4	16,6	1,6	0,1	0,7					34,0	32,9	34,1
SEYCHELLES ET DÉPENDANCES														0,2	0,2
MADAGASCAR						1,1	3,5						4,6	76,4	79,0
MAURICE	76,8	0,1	45,3	0,1	1,0	0,1	0,1						123,5	246,8	473,7
COMORES	0,6		13,7	13,9		1,2	1,0						30,4	29,8	30,5
MAYOTTE														96,5	96,5
AFRIQUE DU SUD														0,0	0,0
ÉTATS-UNIS D'AMÉRIQUE	129,3		58,2	2 473,8	7,9	3,5		2 039,9					4 712,6	548,3	687,3
CANADA	24,6				7,9								32,5	21,7	25,0
SAINT-PIERRE ET MIQUELON			0,6					0,3					0,9	4,9	9,0
MEXIQUE				0,2	0,2		0,2						0,6	0,8	3,5
HAÏTI														0,1	0,1
RÉPUBLIQUE DOMINICAINE	0,0			0,0	0,0	0,1							0,1	0,3	0,4
ANTIGUA ET BARBUDA															0,0
LES ÎLES VIERGES BRITANNIQUES															0,0
COLOMBIE															0,1
GUYANA					37,7								37,7		
BRÉSIL			1,4					0,2					1,6	2,1	3,8
ARGENTINE														0,2	0,8
LIBAN	44,4		111,7	104,3	38,3	57,9	228,7	77,2					662,5	562,7	1 027,2
SYRIE								29,9					29,9	28,9	28,9
ISRAËL	30,4	103,6	0,0					59,6					193,6	30,0	92,4
JORDANIE		44,2						13,2					57,4		26,5
ARABIE SAOUDITE		69,2	59,0	24,3	59,0	55,5	29,5	12,1					308,6	365,9	634,7
KOWEÏT	9,6		24,9	17,6	9,5								61,6	90,0	158,1
BAHREÏN	33,2	15,2	30,6		5,0		1,7	6,1					91,8	115,2	178,2
QATAR							21,8						21,8		
ÉMIRATS ARABES UNIS	57,5	63,5	20,9	45,4	58,7	53,4	20,1	24,1					343,6	334,1	541,9
YÉMEN				59,8									59,8	90,1	90,1
INDE	0,1					0,4							0,5	0,1	0,1
VIËT-NAM			1,5	1,5		3,7							6,7	6,7	8,9
INDONÉSIE	64,5	62,9	0,1		213,2		0,1	192,8					533,6	341,6	512,0
MALAYSIA				208,7		254,9	163,1	209,9					836,6	422,3	422,3
SINGAPOUR	491,3	514,6	424,1	1 007,9	682,9	936,8	1 371,9	168,3					5 597,8	8 104,9	10 689,2
CHINE	324,6	129,6	0,1	0,9	0,1	7,7	0,0						463,0	14,3	58,3
CORÉE DU SUD		4,5	0,5		2,6	1,7							9,3	49,5	51,1
JAPON	1,9	0,0	17,9	200,4		2,2		220,4					442,8	433,4	694,2
TAÏWAN	11,2		0,4	6,5				0,0					18,1	7,8	22,1
HONG-KONG				0,1			0,1						0,2		
<b>Pays tiers</b>	<b>1 729,8</b>	<b>1 290,6</b>	<b>1 065,7</b>	<b>4 506,8</b>	<b>1 384,3</b>	<b>1 655,6</b>	<b>2 054,4</b>	<b>3 304,3</b>					<b>16 991,5</b>	<b>14 354,5</b>	<b>20 325,6</b>
<b>Total</b>	<b>16 964,5</b>	<b>13 875,7</b>	<b>15 221,7</b>	<b>21 131,7</b>	<b>14 017,1</b>	<b>12 189,2</b>	<b>9 482,6</b>	<b>15 790,9</b>					<b>118 673,4</b>	<b>123 380,5</b>	<b>183 197,2</b>

# Huile raffinée de tournesol

Campagne 2014/15

Importations : Huile raffinée de tournesol (volume : en tonnes)

Sources : Douanes françaises

	juillet	août	septembre	octobre	novembre	decembre	janvier	février	mars	avril	mai	juin	Cumul mois campagne N	Cumul mois campagne N-1	Total campagne N-1
PAYS-BAS	669,6	169,7	346,9	621,4	344,7	290,7	353,7	745,7					3 542,4	2 667,7	3 957,9
ALLEMAGNE	613,2	564,7	308,3	168,3	342,3	295,9	486,6	417,7					3 197,0	4 442,7	6 981,1
ITALIE	42,8	26,2	38,0	58,0	245,6	19,3	67,0	36,8					533,7	326,4	403,0
ROYAUME-UNI	832,6	860,7	763,2	855,4	685,5	829,0	773,5	681,3					6 281,2	5 694,3	8 671,6
GRÈCE					1,8								1,8		
PORTUGAL	10,8	26,1		16,2	9,7	6,5	9,7	9,7					88,7		14,3
ESPAGNE	1 512,3	1 755,7	1 351,2	1 848,9	1 763,3	1 465,3	1 888,8	970,9					12 556,4	7 837,4	12 358,4
BELGIQUE	2 115,2	1 722,8	2 629,3	2 464,6	2 016,3	1 722,4	1 891,6	1 747,3					16 309,5	18 344,4	27 170,8
SUÈDE														5,1	5,1
AUTRICHE		9,9	92,2										102,1	20,7	30,6
POLOGNE		55,0	83,9		106,1	26,8	26,8	105,7					404,3	172,8	644,1
HONGRIE	117,9	166,5	121,9	117,9	120,7	317,1	340,2	72,9					1 375,1	764,3	1 386,4
<b>UE à 28</b>	<b>5 914,4</b>	<b>5 357,3</b>	<b>5 734,9</b>	<b>6 150,7</b>	<b>5 636,0</b>	<b>4 973,0</b>	<b>5 837,9</b>	<b>4 788,0</b>					<b>44 392,2</b>	<b>40 275,8</b>	<b>61 623,3</b>

	juillet	août	septembre	octobre	novembre	decembre	janvier	février	mars	avril	mai	juin	Cumul mois campagne N	Cumul mois campagne N-1	Total campagne N-1
SUISSE				0,1	0,2	0,1	0,0	0,0					0,4	0,5	0,7
TURQUIE	2,1		2,1			22,2	2,1						28,5	12,0	35,6
ALBANIE														0,1	0,1
UKRAINE				0,0									0,0	3,7	34,8
MOLDOVA															35,4
RUSSIE			38,6			40,0							78,6	122,3	218,8
SERBIE			0,1										0,1		
MAROC														123,8	198,9
TUNISIE				0,0									0,0		
ÉGYPTE															5,6
MADAGASCAR														0,0	0,0
MAURICE	0,1												0,1		0,0
ÉTATS-UNIS D'AMÉRIQUE	15,2	0,1	0,1	12,2	0,1	14,0	0,0	14,1					55,8	1,2	15,4
CANADA														0,0	0,0
RÉPUBLIQUE DOMINICAINE					0,2								0,2		
ARGENTINE														15,8	24,8
ISRAËL		2,6					1,5	0,7					4,8		
ÉMIRATS ARABES UNIS	0,0	0,0			5,1	0,2	0,2	0,4					5,9	0,3	1,2
SINGAPOUR			40,4										40,4		
CHINE			0,2					3,2					3,4		
<b>Pays tiers</b>	<b>17,4</b>	<b>2,7</b>	<b>81,5</b>	<b>12,3</b>	<b>5,6</b>	<b>76,5</b>	<b>3,8</b>	<b>18,4</b>					<b>218,2</b>	<b>279,7</b>	<b>571,5</b>
<b>Total</b>	<b>5 931,8</b>	<b>5 360,0</b>	<b>5 816,4</b>	<b>6 163,0</b>	<b>5 641,6</b>	<b>5 049,5</b>	<b>5 841,7</b>	<b>4 806,4</b>					<b>44 610,4</b>	<b>40 555,5</b>	<b>62 194,8</b>

# Huile brute de soja

## Campagne 2014/15

exportations : Huile brute de soja (volume : en tonnes)

Sources : Douanes françaises

	juillet	août	septembre	octobre	novembre	decembre	janvier	février	mars	avril	mai	juin	Cumul mois campagne N	Cumul mois campagne N-1	Total campagne N-1
PAYS-BAS		2 000,0	26,3	22,8			49,9	47,8					2 146,8	9 523,2	9 564,3
ALLEMAGNE	0,7	0,2	0,2	1,4	1,0	0,7	0,3	1,2					5,7	9 008,8	13 814,9
ITALIE				18,4		0,1							6 000,0	11 992,3	17 992,3
ROYAUME-UNI		3 000,0	0,0		3 000,0									1 800,0	1 800,0
IRLANDE														0,1	0,1
DANEMARK														0,2	0,5
GRÈCE							0,2	0,0						0,6	3 002,7
ESPAGNE				0,4			0,2							1,6	500,8
BELGIQUE		0,4		0,1	0,1	0,5	0,1	0,4						3,1	9,4
LUXEMBOURG	1,0	0,6	1,5											1,7	1,0
POLOGNE			0,8			0,9								0,3	0,7
HONGRIE							0,1							0,1	0,1
SLOVÉNIE														0,1	0,1
<b>UE à 28</b>	<b>1,7</b>	<b>5 001,2</b>	<b>28,8</b>	<b>43,1</b>	<b>3 001,1</b>	<b>2,3</b>	<b>50,7</b>	<b>49,4</b>					<b>8 178,3</b>	<b>35 838,8</b>	<b>50 690,5</b>

	juillet	août	septembre	octobre	novembre	decembre	janvier	février	mars	avril	mai	juin	Cumul mois campagne N	Cumul mois campagne N-1	Total campagne N-1
SUISSE														148,1	148,1
MAROC							8 082,6	2,0					8 084,6	1,1	1,1
ALGÉRIE						3 000,0							3 000,0		
TUNISIE								3 000,0					3 000,0	0,2	0,2
ÉGYPTE								6 000,0					6 000,0		
DJIBOUTI															0,2
COMORES															0,1
MAYOTTE															32,5
SINGAPOUR					251,6	254,2							505,8	1 362,6	1 641,5
HONG-KONG				0,0									0,0		
<b>Pays tiers</b>				<b>0,0</b>	<b>251,6</b>	<b>3 254,2</b>	<b>8 082,6</b>	<b>9 002,0</b>					<b>20 590,4</b>	<b>1 544,5</b>	<b>1 823,7</b>
<b>Total</b>	<b>1,7</b>	<b>5 001,2</b>	<b>28,8</b>	<b>43,1</b>	<b>3 252,7</b>	<b>3 256,5</b>	<b>8 133,3</b>	<b>9 051,4</b>					<b>28 768,7</b>	<b>37 383,3</b>	<b>52 514,2</b>

## Campagne 2014/15

importations : Huile brute de soja (volume : en tonnes)

Sources : Douanes françaises

	juillet	août	septembre	octobre	novembre	decembre	janvier	février	mars	avril	mai	juin	Cumul mois campagne N	Cumul mois campagne N-1	Total campagne N-1
PAYS-BAS	641,1	1 344,1	698,3	1 267,1	738,0	287,1	604,4	916,4					6 496,5	4 930,1	7 029,9
ALLEMAGNE	0,1	24,6	79,8	72,9	1,2	144,4	147,1	120,1					590,2	217,5	562,2
ITALIE	28,5			159,8	206,1	99,4		47,8					540,0	1 965,5	2 178,0
PORTUGAL				0,7									0,7	7,9	12,0
ESPAGNE	933,0	5 362,7	860,6	3 778,3	3 750,6	3 719,6	569,8	1 052,1					20 026,7	13 290,0	21 149,4
BELGIQUE		69,4	23,4	90,4	154,3	54,1	13,2	133,1					537,9	662,3	1 313,3
LUXEMBOURG			23,0		3,4			11,5					37,9	33,6	33,6
AUTRICHE			5,4		7,4	7,0							19,8		12,3
<b>UE à 28</b>	<b>1 601,1</b>	<b>6 800,8</b>	<b>1 690,5</b>	<b>5 369,2</b>	<b>4 861,0</b>	<b>4 311,6</b>	<b>1 334,5</b>	<b>2 281,0</b>					<b>28 249,7</b>	<b>21 106,9</b>	<b>32 290,7</b>

	juillet	août	septembre	octobre	novembre	decembre	janvier	février	mars	avril	mai	juin	Cumul mois campagne N	Cumul mois campagne N-1	Total campagne N-1
NORVÈGE		1 299,8		1 502,7		1 001,6							3 804,1	3 494,7	5 994,4
SUISSE					49,1								49,1	47,6	47,6
RUSSIE	6 036,8												6 036,8		8 989,6
MAROC															24,0
ÉTATS-UNIS D'AMÉRIQUE	35,6	11,5		64,3		23,0	11,5	11,5					157,4	173,2	203,1
BRÉSIL	49,6	74,3		48,5			50,5	49,6					272,5	6 589,7	6 936,2
ARGENTINE														18 435,5	18 435,5
ÉMIRATS ARABES UNIS	0,6		4,8	1,0	1,9	0,4	2,1	0,7					11,5	1,3	9,4
INDONÉSIE					0,4								0,4	50,0	50,0
CHINE			28,4										28,4		
<b>Pays tiers</b>	<b>6 122,6</b>	<b>1 385,6</b>	<b>33,2</b>	<b>1 616,5</b>	<b>51,4</b>	<b>1 025,0</b>	<b>64,1</b>	<b>61,8</b>					<b>10 360,2</b>	<b>28 804,2</b>	<b>40 689,8</b>
<b>Total</b>	<b>7 723,7</b>	<b>8 186,4</b>	<b>1 723,7</b>	<b>6 985,7</b>	<b>4 912,4</b>	<b>5 336,6</b>	<b>1 398,6</b>	<b>2 342,8</b>					<b>38 609,9</b>	<b>49 911,1</b>	<b>72 980,5</b>

# Huile raffinée de soja

Campagne 2014/15

exportations : Huile raffinée de soja (volume : en tonnes)

Sources : Douanes françaises

	juillet	août	septembre	octobre	novembre	decembre	janvier	février	mars	avril	mai	juin	Cumul mois campagne N	Cumul mois campagne N-1	Total campagne N-1
PAYS-BAS		26,8			7,0								33,8	15,8	15,8
ALLEMAGNE	113,2	125,6	78,1	130,1	110,6	114,9	103,3	55,7					831,5	598,8	1 084,0
ITALIE	0,0		10,0	10,1	0,1			0,3					20,5	72,7	87,4
ROYAUME-UNI	57,8	6,0	31,9	78,2	24,9		113,5	27,7					340,0	238,2	371,5
IRLANDE	0,4	16,9	2,1	3,6	1,3	14,6	0,8	4,1					43,8	173,8	240,8
GRÈCE				0,2									0,2		0,2
PORTUGAL	0,1	0,6		0,1									0,8	0,4	0,8
ESPAGNE	1,2	15,2	1,3	4,0	30,4		4,3	19,0					75,4	72,0	118,5
BELGIQUE	34,3	7,5	66,0	29,3	25,9	41,3	112,9	87,9					405,1	164,6	292,6
LUXEMBOURG	0,0			0,1	0,0	0,8	0,9						1,8	1,7	1,7
FINLANDE														0,3	0,3
LETTONIE						0,2							0,2	0,0	0,0
POLOGNE	0,3		1,1		0,2		0,4						2,0		
RÉPUBLIQUE TCHÈQUE	0,4		1,4	0,1									1,9	1,0	1,7
SLOVAQUIE								0,0	0,0				0,0		
HONGRIE														0,1	0,3
ROUMANIE			0,0										0,0		0,1
<b>UE à 28</b>	<b>207,7</b>	<b>198,6</b>	<b>191,9</b>	<b>255,8</b>	<b>200,4</b>	<b>171,8</b>	<b>336,1</b>	<b>194,7</b>					<b>1 757,0</b>	<b>1 339,4</b>	<b>2 215,7</b>

	juillet	août	septembre	octobre	novembre	decembre	janvier	février	mars	avril	mai	juin	Cumul mois campagne N	Cumul mois campagne N-1	Total campagne N-1
SUISSE	12,4				2,8	0,0							15,2	31,4	56,9
UKRAINE			0,1		0,2								0,3		0,2
RUSSIE														0,9	0,9
MAROC														1,4	1,4
TUNISIE			0,0										0,0		
SOUDAN	12,4	12,4				24,7							49,5	17,1	17,1
MAURITANIE		0,6											0,6		
MALI														1,1	1,1
BURKINA FASO	7,0	3,4	4,2	4,8	3,9		6,3	4,3					33,9	38,0	58,4
NIGER	16,8						16,8	16,8					50,4	70,2	76,0
CÔTE D'IVOIRE	1,0												1,0		
GHANA	4,7												4,7	24,9	33,8
TOGO		4,7		0,2	1,8			4,1					10,8	16,0	20,2
BÉNIN	2,2												2,2	1,5	1,5
NIGÉRIA															16,8
CAMEROUN														2,2	22,6
GABON	0,7				1,0								1,7	1,1	2,0
RÉPUBLIQUE DU CONGO					10,2	2,4							12,6		13,2
ÉTATS-UNIS D'AMÉRIQUE	4,6		1,8				0,2	6,6					6,6		6,0
CANADA		3,1	2,2	0,4	0,4		2,4						8,5	6,3	11,3
MEXIQUE														0,0	0,0
BRÉSIL			0,0	0,4									0,4	8,4	8,4
LIBAN														9,7	12,9
INDE				0,1									0,1		
BANGLADESH						3,2							3,2	43,0	62,0
THAÏLANDE														0,0	0,0
SINGAPOUR							0,0						0,0		0,0
CHINE						0,0							0,0		
JAPON	0,0			0,0									0,0	0,1	0,1
HONG-KONG														0,0	0,0
AUSTRALIE		0,0											0,0		
<b>Pays tiers</b>	<b>61,8</b>	<b>24,2</b>	<b>8,3</b>	<b>5,9</b>	<b>20,3</b>	<b>30,3</b>	<b>25,7</b>	<b>25,2</b>					<b>201,7</b>	<b>273,3</b>	<b>423,0</b>
<b>Total</b>	<b>269,5</b>	<b>222,8</b>	<b>200,2</b>	<b>261,7</b>	<b>220,7</b>	<b>202,1</b>	<b>361,8</b>	<b>219,9</b>					<b>1 958,7</b>	<b>1 612,7</b>	<b>2 638,7</b>

# Huile raffinée de soja

Campagne 2014/15

importations : Huile raffinée de soja (volume : en tonnes)

Sources : Douanes françaises

	juillet	août	septembre	octobre	novembre	decembre	janvier	février	mars	avril	mai	juin	Cumul mois campagne N	Cumul mois campagne N-1
PAYS-BAS	298,7	202,0	347,6	147,4	112,4	249,5	125,1	127,4	.	.	.	.	1 610,1	1 977,9
ALLEMAGNE	64,8	46,7	191,0	307,5	241,7	86,1	57,2	99,7	.	.	.	.	1 094,7	1 532,0
ITALIE	0,0	0,0	0,2	1,8	1,1	.	.	.	.	.	.	.	3,1	12,8
ROYAUME-UNI	.	.	.	.	0,1	1,3	.	0,4	.	.	.	.	1,8	0,3
IRLANDE	0,8	.	0,4	.	0,2	.	0,6	0,2	.	.	.	.	2,2	1,2
PORTUGAL	8,2	10,5	.	5,9	5,9	.	.	.	.	.	.	.	30,5	.
ESPAGNE	155,9	82,1	756,6	458,4	103,2	489,7	113,2	419,3	.	.	.	.	2 578,4	2 186,0
BELGIQUE	162,2	77,1	67,5	104,7	91,5	77,5	59,1	92,7	.	.	.	.	732,3	1 761,0
SUÈDE	.	0,6	0,6	.	0,6	.	1,2	.	.	.	.	.	3,0	65,5
<b>UE à 28</b>	<b>690,6</b>	<b>419,0</b>	<b>1 363,9</b>	<b>1 025,7</b>	<b>556,7</b>	<b>904,1</b>	<b>356,4</b>	<b>739,7</b>	.	.	.	.	<b>6 056,1</b>	<b>7 536,7</b>

	juillet	août	septembre	octobre	novembre	decembre	janvier	février	mars	avril	mai	juin	Cumul mois campagne N	Cumul mois campagne N-1
SUISSE	.	.	0,1	.	0,1	.	.	.	.	.	.	.	0,2	0,4
UKRAINE	.	3,0	1,0	5,0	.	.	.	.	.	.	.	.	9,0	.
RUSSIE	.	.	.	.	.	.	.	.	.	.	.	.	.	3 024,0
MAROC	.	.	.	.	.	.	.	.	.	.	.	.	.	.
SÉNÉGAL	.	.	.	.	.	.	.	0,0	.	.	.	.	0,0	.
ÉTATS-UNIS D'AMÉRIQUE	7,0	0,2	0,0	0,0	0,5	.	.	6,5	.	.	.	.	14,2	3,1
BRÉSIL	0,1	.	0,1	.	.	0,0	0,0	.	.	.	.	.	0,2	26,5
SYRIE	.	0,2	.	.	.	.	.	.	.	.	.	.	0,2	.
ÉMIRATS ARABES UNIS	.	.	.	.	.	.	.	.	.	.	.	.	.	0,4
CHINE	.	0,0	.	.	.	.	.	.	.	.	.	.	0,0	0,1
JAPON	0,0	.	.	.	0,0	.	.	.	.	.	.	.	0,0	0,0
<b>Pays tiers</b>	<b>7,1</b>	<b>3,4</b>	<b>1,2</b>	<b>5,0</b>	<b>0,6</b>	<b>0,0</b>	<b>0,0</b>	<b>6,5</b>	.	.	.	.	<b>23,8</b>	<b>3 054,5</b>



# Huile brute de lin

## Campagne 2014/15

exportations : Huile brute de lin (volume : en tonnes)

Sources : Douanes françaises

	juillet	août	septembre	octobre	novembre	decembre	janvier	février	mars	avril	mai	juin	Cumul mois campagne N	Cumul mois campagne N-1	Total campagne N-1
PAYS-BAS							2,8						2,8	0,1	0,1
ALLEMAGNE														75,8	75,8
ITALIE	56,6		28,0										84,6	169,5	338,3
ROYAUME-UNI	0,0	0,2		1,3	0,2	0,1		1,0					2,8	1,1	1,7
DANEMARK														0,0	0,0
GRÈCE					0,0			0,0						0,0	
ESPAGNE	199,9												199,9	0,3	0,3
BELGIQUE	113,9	84,7	122,3	200,8	172,9	0,0		0,0					694,6	320,7	461,5
LUXEMBOURG														0,2	0,2
FINLANDE														0,0	0,0
AUTRICHE														0,1	0,1
POLOGNE														0,3	0,7
ROUMANIE	0,2													0,2	0,2
SLOVÉNIE				0,0										0,0	0,0
<b>UE à 28</b>	<b>370,6</b>	<b>84,9</b>	<b>150,3</b>	<b>202,1</b>	<b>173,1</b>	<b>0,1</b>	<b>2,8</b>	<b>1,0</b>					<b>984,9</b>	<b>568,3</b>	<b>878,9</b>

	juillet	août	septembre	octobre	novembre	decembre	janvier	février	mars	avril	mai	juin	Cumul mois campagne N	Cumul mois campagne N-1	Total campagne N-1
SUISSE	0,0	0,0					0,1						0,1	1,0	1,0
RUSSIE														0,0	0,0
TUNISIE							0,1						0,1	0,0	0,0
ÉGYPTE														0,0	0,0
SÉNÉGAL		0,3											0,3	1,5	1,5
CAMEROUN														0,6	0,6
GABON				0,4		3,2		1,4					5,0	0,0	0,0
ÉTATS-UNIS D'AMÉRIQUE															0,0
CANADA														0,0	0,0
TRINITE ET TOBAGO														0,0	0,0
LIBAN					0,0								0,0		
ISRAËL														0,0	0,0
ARABIE SAOUDITE								0,0					0,0		
ÉMIRATS ARABES UNIS			0,0										0,0		
THAÏLANDE							0,0						0,0		
INDONÉSIE														0,1	0,1
JAPON														0,2	0,2
<b>Pays tiers</b>	<b>0,0</b>	<b>0,3</b>	<b>0,0</b>	<b>0,4</b>	<b>0,0</b>	<b>3,2</b>	<b>0,2</b>	<b>1,4</b>					<b>5,5</b>	<b>3,4</b>	<b>3,4</b>
<b>Total</b>	<b>370,6</b>	<b>85,2</b>	<b>150,3</b>	<b>202,5</b>	<b>173,1</b>	<b>3,3</b>	<b>3,0</b>	<b>2,4</b>					<b>990,4</b>	<b>571,7</b>	<b>882,3</b>

## Campagne 2014/15

importations : Huile brute de lin (volume : en tonnes)

Sources : Douanes françaises

	juillet	août	septembre	octobre	novembre	decembre	janvier	février	mars	avril	mai	juin	Cumul mois campagne N	Cumul mois campagne N-1	Total campagne N-1
PAYS-BAS		0,8			0,2		0,4						1,4	1,6	2,2
ALLEMAGNE	25,2	0,0	2,7				0,0						27,9	51,0	55,8
ITALIE		0,3	0,3		0,3		0,3						1,2	4,3	6,6
ESPAGNE														0,5	0,5
BELGIQUE	126,0	84,7	279,3	180,9	137,5	125,8	274,6	240,0					1 448,8	1 231,9	2 050,2
<b>UE à 28</b>	<b>151,2</b>	<b>85,8</b>	<b>282,3</b>	<b>180,9</b>	<b>138,0</b>	<b>125,8</b>	<b>275,3</b>	<b>240,0</b>					<b>1 479,3</b>	<b>1 289,3</b>	<b>2 115,3</b>

	juillet	août	septembre	octobre	novembre	decembre	janvier	février	mars	avril	mai	juin	Cumul mois campagne N	Cumul mois campagne N-1	Total campagne N-1
UKRAINE	0,1	0,0	0,1	0,1	0,1	0,2							0,6	0,1	0,6
<b>Pays tiers</b>	<b>0,1</b>	<b>0,0</b>	<b>0,1</b>	<b>0,1</b>	<b>0,1</b>	<b>0,2</b>							<b>0,6</b>	<b>0,1</b>	<b>0,6</b>
<b>Total</b>	<b>151,3</b>	<b>85,8</b>	<b>282,4</b>	<b>181,0</b>	<b>138,1</b>	<b>126,0</b>	<b>275,3</b>	<b>240,0</b>					<b>1 479,9</b>	<b>1 289,4</b>	<b>2 115,9</b>

# Huile raffinée de lin

Campagne 2014/15

exportations : Huile raffinée de lin (volume : en tonnes)

Sources : Douanes françaises

	juillet	août	septembre	octobre	novembre	decembre	janvier	février	mars	avril	mai	juin	Cumul mois campagne N	Cumul mois campagne N-1	Total campagne N-1
PAYS-BAS		0,0	0,1		0,2	0,1							0,4	3,9	4,0
ALLEMAGNE	7,8	7,3	19,0	8,0	6,3	13,3	7,6	8,1					77,4	10,3	41,9
ITALIE		1,0	0,0	0,8	28,8	0,0	0,6	0,8					32,0	3,4	12,1
ROYAUME-UNI	0,3	0,2	0,1	0,7	0,0	0,1	0,2	0,1					1,7	1,4	2,7
IRLANDE	0,3				0,4			0,3					1,0	1,5	1,9
DANEMARK	0,0		0,0	0,0		0,0	0,0						0,0	0,1	0,1
GRÈCE														0,0	0,0
PORTUGAL	0,6				0,5	0,0		0,0					1,1	2,3	3,9
ESPAGNE	0,0	0,1	0,9	0,2	0,2	0,9	1,4	0,1					3,8	2,0	4,0
BELGIQUE	2,1	0,1	2,7	13,4	2,0	0,6	2,2	1,1					24,2	27,1	52,2
LUXEMBOURG	0,1	0,1	0,1	0,1	0,1	0,0	0,1	0,1					0,7	0,2	0,6
SUÈDE	0,0												0,0		0,0
FINLANDE				0,0	0,0	0,0	0,0	0,0					0,0	0,0	0,0
AUTRICHE		0,0	0,0		0,0	0,0		0,0					0,0	0,0	0,0
MALTE	0,1							0,1					0,2	0,2	0,2
ESTONIE			0,0		0,0		0,0	0,0					0,0	0,0	0,0
LETTONIE				0,0				0,0					0,0		0,0
LITUANIE	0,0		0,0		0,0	0,0	0,0						0,0	0,0	0,0
POLOGNE			0,1		0,1	0,1		0,0					0,3	0,3	0,7
RÉPUBLIQUE TCHÈQUE	0,0		0,3	0,7			0,0	0,5					1,5	1,9	2,9
SLOVAQUIE	0,2	0,1	0,1	0,1	0,1	0,2	0,1	0,1					1,0	0,3	0,7
HONGRIE														0,0	0,0
BULGARIE				0,0									0,0		
SLOVÉNIE	0,0			0,0		0,0		0,0					0,0	0,0	0,0
<b>UE à 28</b>	<b>11,5</b>	<b>8,9</b>	<b>23,4</b>	<b>24,0</b>	<b>38,7</b>	<b>15,3</b>	<b>12,2</b>	<b>11,3</b>					<b>145,3</b>	<b>54,9</b>	<b>127,9</b>

	juillet	août	septembre	octobre	novembre	decembre	janvier	février	mars	avril	mai	juin	Cumul mois campagne N	Cumul mois campagne N-1	Total campagne N-1
NORVÈGE														0,0	0,0
SUISSE	2,3		1,0	4,4	0,9	1,3		1,5					11,4	9,9	14,0
TUNISIE						0,0		0,1					0,1	0,0	0,0
NIGER			0,0										0,0	0,0	0,0
TOGO														0,3	0,3
COMORES														0,0	0,0
CANADA														0,0	0,0
SAINT-PIERRE ET MIQUELON														0,0	0,0
LIBAN					0,0								0,0	0,0	0,0
ÉMIRATS ARABES UNIS			0,0	0,0									0,0		0,5
MYANMAR														0,4	0,4
SINGAPOUR			0,3										0,3	0,0	0,0
CHINE	18,1						0,1						18,2	18,1	18,1
CORÉE DU SUD				0,0									0,0	0,6	0,6
HONG-KONG						0,0							0,0		
<b>Pays tiers</b>	<b>20,4</b>		<b>1,3</b>	<b>4,4</b>	<b>0,9</b>	<b>1,3</b>	<b>0,1</b>	<b>1,6</b>					<b>30,0</b>	<b>29,3</b>	<b>33,9</b>
<b>Total</b>	<b>31,9</b>	<b>8,9</b>	<b>24,7</b>	<b>28,4</b>	<b>39,6</b>	<b>16,6</b>	<b>12,3</b>	<b>12,9</b>					<b>175,3</b>	<b>84,2</b>	<b>161,8</b>

# Huile raffinée de lin

## Campagne 2014/15

importations : Huile raffinée de lin (volume : en tonnes)

Sources : Douanes françaises

	juillet	août	septembre	octobre	novembre	decembre	janvier	février	mars	avril	mai	juin	Cumul mois campagne N	Cumul mois campagne N-1	Total campagne N-1
PAYS-BAS	0,8	0,8	3,4	1,9	0,1	1,3	1,7	0,8					10,8	6,6	8,5
ALLEMAGNE	8,6	1,5	1,0	0,7	0,3	0,2	5,2	0,1					17,6	33,4	100,2
ITALIE	26,4	25,7	1,5	0,9	1,8	0,2	26,7	25,8					109,0	27,1	56,7
ROYAUME-UNI		0,1	0,3		2,7	0,0	0,2						3,3	120,2	120,2
ESPAGNE		1,8		1,8	0,0		0,8	2,6					7,0	298,7	303,5
BELGIQUE	99,9	76,3	41,9	30,0	59,0	8,6	48,3	35,9					399,9	625,0	823,1
ROUMANIE														3,6	3,6
<b>UE à 28</b>	<b>135,7</b>	<b>106,2</b>	<b>48,1</b>	<b>35,3</b>	<b>63,9</b>	<b>10,3</b>	<b>82,9</b>	<b>65,2</b>					<b>547,6</b>	<b>1 114,6</b>	<b>1 415,8</b>

	juillet	août	septembre	octobre	novembre	decembre	janvier	février	mars	avril	mai	juin	Cumul mois campagne N	Cumul mois campagne N-1	Total campagne N-1
SUISSE														1,5	1,5
RUSSIE															19,9
ÉTATS-UNIS D'AMÉRIQUE	0,0		0,0		0,0								0,0	0,0	0,0
CANADA														0,0	0,0
ÉMIRATS ARABES UNIS	3,4												3,4		
INDE		0,0						0,0					0,0		
INDONÉSIE														0,3	0,3
<b>Pays tiers</b>	<b>3,4</b>	<b>0,0</b>	<b>0,0</b>		<b>0,0</b>			<b>0,0</b>					<b>3,4</b>	<b>1,8</b>	<b>21,7</b>
<b>Total</b>	<b>139,1</b>	<b>106,2</b>	<b>48,1</b>	<b>35,3</b>	<b>63,9</b>	<b>10,3</b>	<b>82,9</b>	<b>65,2</b>					<b>551,0</b>	<b>1 116,4</b>	<b>1 437,5</b>

# Huile brute d'arachide

## Campagne 2014/15

exportations : Huile brute d'arachide (volume : en tonnes)

Sources : Douanes françaises

	juillet	août	septembre	octobre	novembre	decembre	janvier	février	mars	avril	mai	juin	Cumul mois campagne N	Cumul mois campagne N-1	Total campagne N-1
PAYS-BAS	0,6		1,0	0,8	0,1	0,1	0,3	0,4					3,3	4,8	7,0
ALLEMAGNE	4,0	1,6	2,7	2,2	2,8	3,1	6,4	3,8					26,6	29,5	39,3
ROYAUME-UNI	0,8	0,0	0,4	0,1	0,3	0,0	0,5	0,1					2,2	6,6	7,8
IRLANDE			0,0	0,0		0,1		0,0					0,1	0,1	0,1
DANEMARK														1,1	1,7
PORTUGAL	0,1					0,0							0,1	0,1	0,1
ESPAGNE	0,0	0,2	0,0	0,1	0,0	0,1	0,2	0,1					0,7	0,9	1,0
BELGIQUE	0,9	0,8	1,2	1,2	0,4	0,9	1,0	0,8					7,2	7,6	12,6
LUXEMBOURG						0,0		0,0					0,0	0,5	0,5
SUÈDE			0,1		0,0			0,0					0,1	0,2	0,3
FINLANDE														0,8	1,1
AUTRICHE														0,0	0,0
POLOGNE														0,4	1,2
HONGRIE	0,0						0,0						0,0		
SLOVÉNIE				0,1										0,1	0,2
<b>UE à 28</b>	<b>6,4</b>	<b>2,6</b>	<b>5,4</b>	<b>4,5</b>	<b>3,6</b>	<b>4,3</b>	<b>8,4</b>	<b>5,2</b>					<b>40,4</b>	<b>52,8</b>	<b>72,9</b>

	juillet	août	septembre	octobre	novembre	decembre	janvier	février	mars	avril	mai	juin	Cumul mois campagne N	Cumul mois campagne N-1	Total campagne N-1
MAROC														0,0	0,0
PAKISTAN	0,1			0,1									0,2		
INDE														0,0	0,0
BANGLADESH			0,4										0,4	1,0	1,0
CHINE															0,0
CORÉE DU SUD														0,8	0,8
<b>Pays tiers</b>	<b>0,1</b>		<b>0,4</b>	<b>0,1</b>									<b>0,6</b>	<b>1,8</b>	<b>1,8</b>
<b>Total</b>	<b>6,5</b>	<b>2,6</b>	<b>5,8</b>	<b>4,6</b>	<b>3,6</b>	<b>4,3</b>	<b>8,4</b>	<b>5,2</b>					<b>41,0</b>	<b>54,6</b>	<b>74,7</b>

## Campagne 2014/15

importations : Huile brute d'arachide (volume : en tonnes)

Sources : Douanes françaises

	juillet	août	septembre	octobre	novembre	decembre	janvier	février	mars	avril	mai	juin	Cumul mois campagne N	Cumul mois campagne N-1	Total campagne N-1
PAYS-BAS	0,2	0,5	0,7	0,2	0,5	0,5	0,2	0,5					3,3		2,5
ALLEMAGNE			0,2	2,2									2,4	0,3	0,3
ITALIE	1,8	0,2	0,2			25,0	0,0						27,2	175,6	201,8
ROYAUME-UNI		4,1						3,2					7,3	1,3	2,3
ESPAGNE	0,0	0,7											0,7	1,5	2,9
BELGIQUE	1,5	3,1	0,7	3,7	1,5	0,7	1,5	8,8					21,5	19,5	27,7
SUÈDE		0,1		0,1									0,2		
<b>UE à 28</b>	<b>3,5</b>	<b>8,7</b>	<b>1,8</b>	<b>6,2</b>	<b>2,0</b>	<b>26,2</b>	<b>1,7</b>	<b>12,5</b>					<b>62,6</b>	<b>198,2</b>	<b>237,5</b>

	juillet	août	septembre	octobre	novembre	decembre	janvier	février	mars	avril	mai	juin	Cumul mois campagne N	Cumul mois campagne N-1	Total campagne N-1
SÉNÉGAL			1 507,5		1 477,1								2 984,6	5 571,5	7 400,2
GAMBIE	1 591,1	1 535,7					1 075,0						4 201,8	788,4	788,4
ÉTATS-UNIS D'AMÉRIQUE														0,0	0,0
NICARAGUA															2 103,7
ARGENTINE							1 994,3						1 994,3		
ÉMIRATS ARABES UNIS															0,0
<b>Pays tiers</b>	<b>1 591,1</b>	<b>1 535,7</b>	<b>1 507,5</b>		<b>1 477,1</b>		<b>3 069,3</b>						<b>9 180,7</b>	<b>6 359,9</b>	<b>10 292,3</b>
<b>Total</b>	<b>1 594,6</b>	<b>1 544,4</b>	<b>1 509,3</b>	<b>6,2</b>	<b>1 479,1</b>	<b>26,2</b>	<b>3 071,0</b>	<b>12,5</b>					<b>9 243,3</b>	<b>6 558,1</b>	<b>10 529,8</b>

# Huile raffinée d'arachide

Campagne 2014/15

exportations : Huile raffinée d'arachide (volume : en tonnes)

Sources : Douanes françaises

	juillet	août	septembre	octobre	novembre	decembre	janvier	février	mars	avril	mai	juin	Cumul mois campagne N	Cumul mois campagne N-1	Total campagne N-1
PAYS-BAS		52,8	110,6	55,8	139,4	215,5	102,7	36,9					713,7	306,1	442,6
ALLEMAGNE	117,6	50,0	55,9	26,3	64,9	25,8	35,7	50,7					426,9	314,5	535,6
ITALIE	435,6	656,6	525,6	333,3	220,6	25,5	81,8						2 279,0		223,8
ROYAUME-UNI	105,3	148,9	81,3	96,9	122,9	53,8	197,5	212,3					1 018,9	1 075,6	1 712,3
IRLANDE	0,1	0,0	5,7										5,8	0,4	12,6
DANEMARK					0,1			0,0					0,1	19,3	30,1
GRÈCE		0,2			0,2								0,4	0,4	1,1
PORTUGAL														24,9	24,9
ESPAGNE	37,8	39,5	50,2	12,8	0,9	0,8	35,2	0,8					178,0	234,7	261,8
BELGIQUE	142,3	110,0	75,8	90,7	81,3	42,4	100,8	149,6					792,9	964,0	1 575,6
LUXEMBOURG	1,0	1,8	0,7	0,9	1,0	1,5	1,2	0,6					8,7	5,9	10,6
SUÈDE			0,9										0,9		
AUTRICHE			24,9			25,0		24,9					74,8	169,0	194,0
POLOGNE				0,4	0,2	0,0	0,1	0,0					0,7	0,0	0,0
RÉPUBLIQUE TCHÈQUE							0,1						0,1		0,1
HONGRIE							0,1						0,1	0,0	0,0
ROUMANIE	0,1	0,5	0,5	0,1	0,1		0,2	0,1					1,6	2,4	2,8
SLOVÉNIE	0,1	0,0	0,1	0,0	0,1	0,2	0,0	0,1					0,6	0,7	0,9
<b>UE à 28</b>	<b>839,9</b>	<b>1 060,3</b>	<b>932,2</b>	<b>617,2</b>	<b>631,7</b>	<b>390,5</b>	<b>555,4</b>	<b>476,0</b>					<b>5 503,2</b>	<b>3 117,9</b>	<b>5 028,8</b>
SUISSE	2,9	15,0	0,3	2,9	14,9	0,2	0,8	19,9					56,9	64,7	100,5
TURQUIE					0,0								0,0		
TUNISIE							0,0						0,0		0,0
MAURITANIE		0,3				0,0		0,1					0,4	0,1	0,4
MALI				0,1									0,1	0,0	0,6
BURKINA FASO		0,0		0,1	0,4								0,5	0,5	1,6
NIGER			0,1										0,1	0,0	4,8
TCHAD						0,1							0,1	0,8	0,8
SÉNÉGAL					0,3								0,3	0,0	0,6
GUINÉE			0,0	0,0		0,0		0,1					0,1	0,0	0,3
CÔTE D'IVOIRE	0,7												0,7	2,7	2,7
TOGO					0,0								0,0	0,1	0,1
BÉNIN														0,2	0,2
CAMEROUN			0,6	0,0									0,6	0,2	0,2
GUINÉE ÉQUATORIALE														0,0	0,0
GABON	0,5	2,8	0,4	1,4	3,0	0,3	1,7	0,0					10,1	7,6	8,8
RÉPUBLIQUE DU CONGO			0,3		0,8	0,7		0,1					1,9	0,3	0,9
RÉPUBLIQUE DÉMOCRATIQUE DU CONGO				1,0									1,0	1,0	1,0
DJIBOUTI	0,8	0,3	0,1	0,8	0,1	0,1	0,1						2,2	3,4	3,6
MADAGASCAR															0,5
MAURICE		0,1		0,1		0,0		0,0					0,2	0,2	0,3
COMORES								0,0					0,0	0,5	0,5
MAYOTTE														0,2	0,2
AFRIQUE DU SUD								0,3					0,3	0,1	0,2
ÉTATS-UNIS D'AMÉRIQUE	0,5	4,2	0,6	2,1	1,2		0,1						8,7	2,9	7,8
CANADA	1,7		5,5	0,9	4,0			8,3					20,4	3,9	5,7
SAINT-PIERRE ET MIQUELON			0,6					4,7					5,3	1,0	5,1
HAÏTI														0,1	0,1
RÉPUBLIQUE DOMINICAINE				0,0		0,0							0,0	0,1	0,3
LIBAN	6,2	0,1	6,0	9,3	0,0	19,2	1,7						42,5	15,1	28,1
ISRAËL														1,1	1,1
JORDANIE															7,0
KOWEÏT								8,3					8,3		8,2
QATAR		0,1		0,1									0,2	0,2	0,3
PAKISTAN														0,2	0,4
INDE						0,1							0,1		
BANGLADESH								2,4					2,4		
MALAYSIA															0,0
SINGAPOUR															0,8
PHILIPPINES								0,1					0,1		
CORÉE DU SUD			2,7										2,7	2,1	2,1
JAPON		1,8	4,3	0,1	6,6			4,9					17,7	13,8	26,7
TAÏWAN				0,1									0,1	4,7	6,5
<b>Pays tiers</b>	<b>13,3</b>	<b>24,4</b>	<b>21,7</b>	<b>18,3</b>	<b>32,0</b>	<b>20,7</b>	<b>4,7</b>	<b>48,9</b>					<b>184,0</b>	<b>127,8</b>	<b>229,0</b>
<b>Total</b>	<b>853,2</b>	<b>1 084,7</b>	<b>953,9</b>	<b>635,5</b>	<b>663,7</b>	<b>411,2</b>	<b>560,1</b>	<b>524,9</b>					<b>5 687,2</b>	<b>3 245,7</b>	<b>5 257,8</b>

# Huile raffinée d'arachide

Campagne 2014/15

importations : Huile raffinée d'arachide (volume : en tonnes)

Sources : Douanes françaises

	juillet	août	septembre	octobre	novembre	decembre	janvier	février	mars	avril	mai	juin	Cumul mois campagne N	Cumul mois campagne N-1	Total campagne N-1
PAYS-BAS								0,5					0,5	1,2	1,2
ALLEMAGNE	2,3	0,6				2,9		0,6					6,4	38,2	46,3
ITALIE	0,5	1,7	4,5		24,7	0,9	0,7						33,0	2,2	3,9
ROYAUME-UNI	0,0												0,0	0,2	1,4
ESPAGNE	19,0	11,7	44,5	9,0									84,2	145,6	225,7
BELGIQUE	362,4	396,2	327,7	224,0	234,8	267,5	160,0	186,2					2 158,8	2 341,0	3 631,7
LUXEMBOURG						0,0							0,0		
HONGRIE															0,0
<b>UE à 28</b>	<b>384,2</b>	<b>410,2</b>	<b>376,7</b>	<b>233,0</b>	<b>259,5</b>	<b>271,3</b>	<b>160,7</b>	<b>187,3</b>					<b>2 282,9</b>	<b>2 528,4</b>	<b>3 910,2</b>

	juillet	août	septembre	octobre	novembre	decembre	janvier	février	mars	avril	mai	juin	Cumul mois campagne N	Cumul mois campagne N-1	Total campagne N-1
CÔTE D'IVOIRE														0,2	0,2
MAURICE	0,2												0,2		
ÉTATS-UNIS D'AMÉRIQUE	0,0		0,0	0,0		0,1	0,0	0,0					0,1	0,6	0,6
BRÉSIL			0,0										0,0	0,0	0,0
ÉMIRATS ARABES UNIS	1,2		0,2	1,6	0,5			0,5					4,0	1,1	1,1
INDE														0,2	0,2
CHINE						0,0	0,0						0,0		
<b>Pays tiers</b>	<b>1,4</b>		<b>0,2</b>	<b>1,6</b>	<b>0,5</b>	<b>0,1</b>	<b>0,0</b>	<b>0,5</b>					<b>4,3</b>	<b>2,1</b>	<b>2,1</b>
<b>Total</b>	<b>385,6</b>	<b>410,2</b>	<b>376,9</b>	<b>234,6</b>	<b>260,0</b>	<b>271,4</b>	<b>160,7</b>	<b>187,8</b>					<b>2 287,2</b>	<b>2 530,5</b>	<b>3 912,3</b>

# Huile brute de palme

Campagne 2014/15

exportations : Huile brute de palme (volume : en tonnes)

Sources : Douanes françaises

	juillet	août	septembre	octobre	novembre	decembre	janvier	février	mars	avril	mai	juin	Cumul mois campagne N	Cumul mois campagne N-1	Total campagne N-1	
PAYS-BAS															5,3	5,3
ALLEMAGNE				0,8	21,8								22,6	14,9	20,6	
ITALIE															0,0	0,0
ROYAUME-UNI															1,5	2,8
PORTUGAL				0,0									0,0	0,0	0,4	0,4
ESPAGNE	8,0												8,0		0,3	0,3
BELGIQUE	1,7		0,4	3,1		2,5	0,3	0,2					8,2	4,9	7,2	7,2
LUXEMBOURG				0,0									0,0	0,0	0,0	0,0
SUÈDE															0,2	0,2
ESTONIE	9,0		4,0		4,4	4,0	4,4	6,5					32,3	30,7	40,1	40,1
RÉPUBLIQUE TCHÈQUE				0,0											0,0	0,0
<b>UE à 28</b>	<b>18,7</b>		<b>4,4</b>	<b>3,9</b>	<b>26,2</b>	<b>6,5</b>	<b>4,7</b>	<b>6,7</b>					<b>71,1</b>	<b>57,5</b>	<b>76,9</b>	<b>76,9</b>

	juillet	août	septembre	octobre	novembre	decembre	janvier	février	mars	avril	mai	juin	Cumul mois campagne N	Cumul mois campagne N-1	Total campagne N-1
SUISSE														51,3	51,3
MAROC					0,0								0,0		
TUNISIE					0,0		1,2	3,7					4,9		4,9
SÉNÉGAL			0,2										0,2		0,2
CANADA					0,0								0,0		0,0
SINGAPOUR								0,0					0,0		0,0
AUSTRALIE															1,1
<b>Pays tiers</b>			<b>0,2</b>		<b>0,0</b>		<b>1,2</b>	<b>3,7</b>					<b>5,1</b>	<b>51,3</b>	<b>52,4</b>
<b>Total</b>	<b>18,7</b>		<b>4,6</b>	<b>3,9</b>	<b>26,2</b>	<b>6,5</b>	<b>5,9</b>	<b>10,4</b>					<b>76,2</b>	<b>108,8</b>	<b>129,3</b>

Campagne 2014/15

importations : Huile brute de palme (volume : en tonnes)

Sources : Douanes françaises

	juillet	août	septembre	octobre	novembre	decembre	janvier	février	mars	avril	mai	juin	Cumul mois campagne N	Cumul mois campagne N-1	Total campagne N-1
PAYS-BAS	337,3	711,5	759,1	610,7	487,5	544,1	1 013,9	339,1					4 803,2	5 269,6	10 003,8
ALLEMAGNE	9,8		0,7	8,1			8,8	6,1					33,5	179,9	183,6
ITALIE	0,2	0,2	0,3		0,2	0,1	0,1						1,1	2,0	11,7
ROYAUME-UNI					0,7								0,7		0,7
DANEMARK	39,7	20,0	19,7	10,2	9,9	14,0							113,5	85,6	115,9
ESPAGNE	309,1	357,3	613,2	439,6	344,3	351,9	458,5	367,6					3 241,5	3 986,4	5 724,9
BELGIQUE	5,3	3,0	3,7	14,4	3,7	0,2	4,4	3,7					38,4	24,5	93,3
SUÈDE	0,8		0,8		0,8			0,8					3,2	0,9	1,0
<b>UE à 28</b>	<b>702,2</b>	<b>1 092,0</b>	<b>1 397,5</b>	<b>1 083,0</b>	<b>847,1</b>	<b>910,3</b>	<b>1 485,7</b>	<b>717,3</b>					<b>8 235,1</b>	<b>9 548,9</b>	<b>16 134,2</b>

	juillet	août	septembre	octobre	novembre	decembre	janvier	février	mars	avril	mai	juin	Cumul mois campagne N	Cumul mois campagne N-1	Total campagne N-1
MALI															0,6
SÉNÉGAL	0,0												0,0		0,0
GUINÉE			0,2		3,8		27,7	19,1					50,8	59,6	59,8
CÔTE D'IVOIRE	1,7		0,0	0,1			0,1						1,9		0,0
GHANA	1,7	29,8	3,0	1,3	0,8	1,2	3,3	1,3					42,4	67,4	86,9
TOGO		7,4	0,2	0,7		12,7		3,0					24,0	0,4	0,5
GABON														1,6	1,6
GUATEMALA														1 992,3	1 992,3
HONDURAS			1 003,5	993,6									1 997,1		
HAÏTI	0,6		0,4										1,0		1,1
COLOMBIE		0,8	3,2		3,8								7,8	4,8	8,8
BRÉSIL															1,1
ISRAËL															0,1
INDE		0,0											0,0	0,0	0,0
INDONÉSIE	1 614,3	244,5	2 234,9	3 035,8	7 076,6	4 862,0	1 643,3	1 252,7					21 964,1	28 321,3	44 541,1
MALAYSIA	4 753,7	1 355,2	5 190,8	4 317,7	786,9	14,9	997,9	4 441,0					21 858,1	31 091,8	38 415,5
SINGAPOUR							21,9						21,9		21,9
<b>Pays tiers</b>	<b>6 372,0</b>	<b>1 637,7</b>	<b>8 436,2</b>	<b>8 349,2</b>	<b>7 871,9</b>	<b>4 912,7</b>	<b>2 672,3</b>	<b>5 717,1</b>					<b>45 969,1</b>	<b>61 539,2</b>	<b>85 108,3</b>
<b>Total</b>	<b>7 074,2</b>	<b>2 729,7</b>	<b>9 833,7</b>	<b>9 432,2</b>	<b>8 719,0</b>	<b>5 823,0</b>	<b>4 158,0</b>	<b>6 434,4</b>					<b>54 204,2</b>	<b>71 088,1</b>	<b>101 242,5</b>

# Huile raffinée de palme

Campagne 2014/15

exportations : Huile raffinée de palme (volume : en tonnes)

Sources : Douanes françaises

	juillet	août	septembre	octobre	novembre	decembre	janvier	février	mars	avril	mai	juin	Cumul mois campagne N	Cumul mois campagne N-1	Total campagne N-1
PAYS-BAS					26,2								26,2	0,5	0,5
ALLEMAGNE	26,9	28,3	63,8	49,1	37,0	26,3	51,6	37,7					320,7	210,2	370,0
ITALIE		1,8	3,2		1,4	2,2	0,5	0,3					9,4	15,2	16,7
ROYAUME-UNI	12,8		1,0	11,3									25,1	12,7	25,1
IRLANDE	3,3		2,2		3,3	1,1	1,1	1,1					12,1	27,9	33,6
GRÈCE	0,1				0,1		0,7						0,9	0,8	2,4
PORTUGAL				0,9									0,9	0,1	0,1
ESPAGNE	3,8	6,6	19,8	2,9	17,0	1,2	19,8	3,6					74,7	53,3	108,9
BELGIQUE	8,0	0,6	7,6	3,8	7,8	41,0	26,7	3,8					99,3	32,8	50,4
LUXEMBOURG														0,0	0,0
SUÈDE														0,0	0,0
AUTRICHE														0,1	4,4
POLOGNE	4,0	18,5	16,9	2,2	5,5	13,3	2,2	6,8					69,4	92,3	124,7
ROUMANIE				0,1	0,1	0,1		0,1					0,4	0,4	0,8
SLOVÉNIE		1,9											1,9	1,1	1,1
<b>UE à 28</b>	<b>58,9</b>	<b>57,7</b>	<b>114,5</b>	<b>70,3</b>	<b>98,4</b>	<b>85,2</b>	<b>102,6</b>	<b>53,4</b>					<b>641,0</b>	<b>447,4</b>	<b>738,7</b>

	juillet	août	septembre	octobre	novembre	decembre	janvier	février	mars	avril	mai	juin	Cumul mois campagne N	Cumul mois campagne N-1	Total campagne N-1
SUISSE	0,9		0,1	1,9	0,1	0,1							3,1	1,8	4,9
TUNISIE	22,0												22,0		
MALI														0,0	0,0
GUINÉE	37,0												37,0		
CANADA								0,0					0,0	0,3	2,4
MEXIQUE			0,0	0,0		0,1							0,1	0,1	0,5
LIBAN	0,0						0,0						0,0		0,0
ISRAËL						13,6							13,6	0,4	0,4
INDE								0,9					0,9		
INDONÉSIE														0,2	0,2
SINGAPOUR														0,1	0,1
CHINE															0,4
JAPON				0,3				1,6					1,9	1,5	2,2
<b>Pays tiers</b>	<b>59,9</b>		<b>0,1</b>	<b>2,2</b>	<b>0,1</b>	<b>13,8</b>	<b>0,0</b>	<b>2,5</b>					<b>78,6</b>	<b>4,4</b>	<b>11,1</b>
<b>Total</b>	<b>118,8</b>	<b>57,7</b>	<b>114,6</b>	<b>72,5</b>	<b>98,5</b>	<b>99,0</b>	<b>102,6</b>	<b>55,9</b>					<b>719,6</b>	<b>451,8</b>	<b>749,8</b>



# Huile raffinée de palme

Campagne 2014/15

importations : Huile raffinée de palme (volume : en tonnes)

Sources : Douanes françaises

	juillet	août	septembre	octobre	novembre	decembre	janvier	février	mars	avril	mai	juin	Cumul mois campagne N	Cumul mois campagne N-1	Total campagne N-1
PAYS-BAS	20 823,8	14 863,4	24 357,1	21 485,8	23 627,7	19 565,5	14 263,4	12 496,8					151 483,5	146 079,3	219 415,4
ALLEMAGNE	3 532,6	113,7	3 205,9	3 241,9	144,2	69,3	45,5	199,0					10 552,1	22 846,3	31 432,6
ITALIE	573,0	1 632,3	1 062,2	1 436,6	1 863,7	1 312,6	1 640,7	1 483,5					11 004,6	10 573,1	15 280,7
ROYAUME-UNI	144,3	112,4	153,8	121,9	110,4	97,7	152,2	102,9					995,6	874,7	1 310,4
IRLANDE	0,2	0,3	0,0			0,9	0,0	0,7					2,1	0,4	0,4
ESPAGNE	772,8	394,9	470,6	570,0	417,6	374,9	425,1	404,2					3 830,1	6 249,4	8 558,3
BELGIQUE	329,4	209,9	180,9	288,6	145,6	305,0	205,3	246,4					1 911,1	3 637,6	4 364,6
SUÈDE	13,8	10,8			7,2		4,3						36,1	27,2	42,1
POLOGNE				0,9		0,9							1,8	2,4	2,6
<b>UE à 28</b>	<b>26 189,9</b>	<b>17 337,7</b>	<b>29 430,5</b>	<b>27 145,7</b>	<b>26 316,4</b>	<b>21 726,8</b>	<b>16 736,5</b>	<b>14 933,5</b>					<b>179 817,0</b>	<b>190 290,4</b>	<b>280 407,1</b>

	juillet	août	septembre	octobre	novembre	decembre	janvier	février	mars	avril	mai	juin	Cumul mois campagne N	Cumul mois campagne N-1	Total campagne N-1
SUISSE	0,0	0,0	0,0			0,0							0,0		25,0
GUINÉE		38,7	11,7	19,0	51,5								120,9	19,3	53,7
CÔTE D'IVOIRE														2,1	10,5
GHANA	2,0		1,0										3,0		2,9
TOGO			0,0	7,6									7,6		
BÉNIN														5,7	5,7
CAMEROUN														0,1	0,1
MADAGASCAR														0,1	0,1
ÉTATS-UNIS D'AMÉRIQUE			0,4		0,1								0,5		0,0
COLOMBIE															21,6
ÉQUATEUR				0,2									0,2		
PÉROU														0,2	0,2
BRÉSIL	0,3	0,3	1,1	0,1	0,2	0,1	1,3	0,1					3,5	0,5	1,1
CHILI														0,0	0,0
ÉMIRATS ARABES UNIS	1,6				0,0								1,6	0,9	1,1
INDE				0,9	0,1								1,0		
THAÏLANDE		1,8		7,9	0,9		2,1	1,2					13,9	21,0	21,0
INDONÉSIE	3 503,2	1 971,4	2 985,6	2 696,2	11,8	479,7	1 662,1	854,8					14 164,8	32 978,2	36 755,3
MALAYSIA	3 371,3	39,1	3 010,3	2 989,8		22,4	1 004,8	1 993,8					12 431,5	11 619,4	21 181,1
SINGAPOUR	13,0												13,0	0,0	0,0
PHILIPPINES															0,3
JAPON					0,0		0,1	0,1					0,2	4,8	4,8
AUSTRALIE			0,1										0,1		
<b>Pays tiers</b>	<b>6 891,4</b>	<b>2 051,3</b>	<b>6 010,2</b>	<b>5 721,7</b>	<b>64,6</b>	<b>502,2</b>	<b>2 670,4</b>	<b>2 850,0</b>					<b>26 761,8</b>	<b>44 652,3</b>	<b>58 084,5</b>
<b>Total</b>	<b>33 081,3</b>	<b>19 389,0</b>	<b>35 440,7</b>	<b>32 867,4</b>	<b>26 381,0</b>	<b>22 229,0</b>	<b>19 406,9</b>	<b>17 783,5</b>					<b>206 578,8</b>	<b>234 942,7</b>	<b>338 491,6</b>



# **Collectes et stocks nationaux au 31 mars 2015**

**Marché des oléo-protéagineux**

*Avril 2015*

# Collectes et stocks nationaux (avec semences & bio)

## Historiques en oléoprotéagineux de la collecte et des stocks fin mars-2015

Collectes (y compris bio et semences)															écart Moy-5 ans		
	2007	%	2008	%	2009	%	2010	%	2011	%	2012	%	2013	%	2014	%	
colza	4 330 334	70%	3 929 507	68%	5 010 997	68%	4 453 532	61%	5 003 970	67%	4 971 674	70%	4 023 788	67%	4 974 737	70%	6%
tournesol	1 174 004	19%	1 233 571	21%	1 530 347	21%	1 445 868	20%	1 610 833	22%	1 358 267	19%	1 293 046	22%	1 400 969	20%	-3%
soja	66 122	1%	48 252	1%	90 638	1%	112 846	2%	100 561	1%	84 878	1%	85 488	1%	185 506	3%	96%
lin oléagineux	20 239	0%	9 926	0%	17 243	0%	25 318	0%	21 963	0%	16 278	0%	13 499	0%	19 009	0%	1%
<b>total oléagineux</b>	<b>5 590 699</b>	<b>90%</b>	<b>5 221 255</b>	<b>90%</b>	<b>6 649 225</b>	<b>90%</b>	<b>6 037 565</b>	<b>83%</b>	<b>6 737 326</b>	<b>90%</b>	<b>6 431 097</b>	<b>91%</b>	<b>5 415 821</b>	<b>90%</b>	<b>6 580 221</b>	<b>92%</b>	<b>5%</b>
pois	429 974	7%	317 536	5%	410 743	6%	839 452	12%	475 941	6%	410 509	6%	380 116	6%	359 105	5%	-29%
fève	188 975	3%	264 603	5%	355 893	5%	378 252	5%	250 239	3%	218 226	3%	190 354	3%	197 494	3%	-29%
lupin	1 554	0%	1 496	0%	3 286	0%	8 029	0%	3 005	0%	2 236	0%	3 618	0%	6 490	0%	61%
<b>total protéagineux</b>	<b>620 503</b>	<b>10%</b>	<b>583 635</b>	<b>10%</b>	<b>769 922</b>	<b>10%</b>	<b>1 225 733</b>	<b>17%</b>	<b>729 185</b>	<b>10%</b>	<b>630 971</b>	<b>9%</b>	<b>574 089</b>	<b>10%</b>	<b>563 089</b>	<b>8%</b>	<b>0</b>
<b>oléoprotéagineux</b>	<b>6 211 202</b>	<b>100%</b>	<b>5 804 890</b>	<b>100%</b>	<b>7 419 147</b>	<b>100%</b>	<b>7 263 298</b>	<b>100%</b>	<b>7 466 511</b>	<b>100%</b>	<b>7 062 068</b>	<b>100%</b>	<b>5 989 910</b>	<b>100%</b>	<b>7 143 310</b>	<b>100%</b>	<b>1%</b>

unité: tonnes  
Source : Etat2 consommation

Stocks (y compris bio et semences)															écart Moy-5 ans		
	2007	%	2008	%	2009	%	2010	%	2011	%	2012	%	2013	%	2014	%	
colza	1 515 544	24%	890 584	15%	1 345 206	18%	1 166 203	16%	1 058 169	14%	826 370	12%	717 699	12%	823 816	12%	-19%
tournesol	465 950	8%	444 895	8%	606 218	8%	496 710	7%	491 562	7%	455 693	6%	458 533	8%	417 498	6%	-17%
soja	37 416	1%	30 663	1%	33 732	0%	60 764	1%	54 598	1%	33 992	0%	41 776	1%	93 928	1%	109%
lin	5 314	0%	2 492	0%	3 167	0%	2 333	0%	5 105	0%	5 312	0%	1 681	0%	6 859	0%	95%
<b>total oléagineux</b>	<b>2 024 223</b>	<b>91%</b>	<b>1 368 635</b>	<b>91%</b>	<b>1 988 322</b>	<b>90%</b>	<b>1 726 010</b>	<b>83%</b>	<b>1 609 434</b>	<b>87%</b>	<b>1 321 367</b>	<b>86%</b>	<b>1 219 689</b>	<b>89%</b>	<b>1 342 101</b>	<b>86%</b>	<b>-15%</b>
pois	144 392	2%	94 314	2%	100 768	1%	217 708	3%	136 692	2%	170 189	2%	92 929	2%	132 349	2%	-8%
fève	44 772	1%	45 104	1%	126 379	2%	117 285	2%	105 999	1%	52 181	1%	51 200	1%	83 390	1%	-8%
lupin	1 204	0%	805	0%	2 491	0%	6 903	0%	3 855	0%	1 572	0%	984	0%	4 945	0%	56%
<b>total protéagineux</b>	<b>190 368</b>	<b>9%</b>	<b>140 223</b>	<b>9%</b>	<b>229 638</b>	<b>10%</b>	<b>341 896</b>	<b>17%</b>	<b>246 545</b>	<b>13%</b>	<b>223 941</b>	<b>14%</b>	<b>145 113</b>	<b>11%</b>	<b>220 684</b>	<b>14%</b>	<b>-7%</b>
<b>oléoprotéagineux</b>	<b>2 214 592</b>	<b>100%</b>	<b>1 508 858</b>	<b>100%</b>	<b>2 217 960</b>	<b>100%</b>	<b>2 067 906</b>	<b>100%</b>	<b>1 855 979</b>	<b>100%</b>	<b>1 545 308</b>	<b>100%</b>	<b>1 364 802</b>	<b>100%</b>	<b>1 562 785</b>	<b>100%</b>	<b>-14%</b>

unité: tonnes

Historique de la collecte (2007-2014)

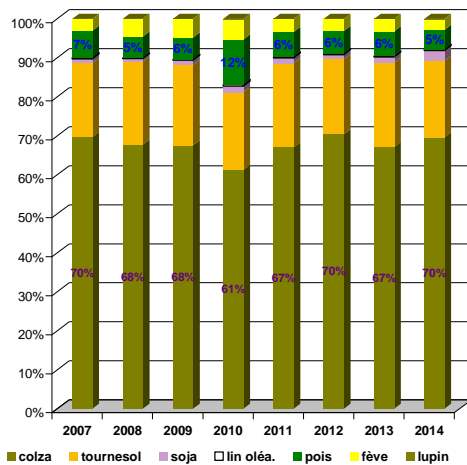

Historique des stocks (2007-2014)

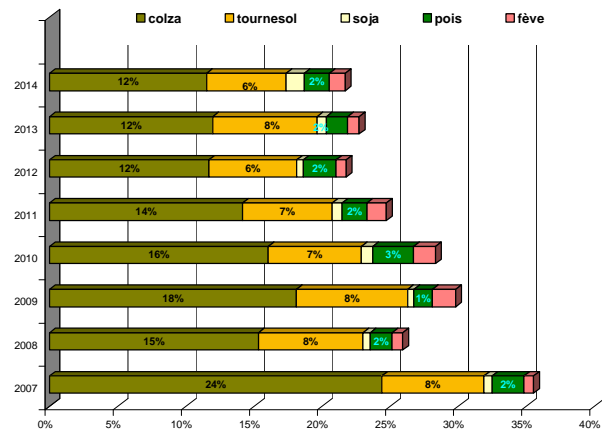

Sources : FranceAgriMer, Service Bases d'information économique, structuration de données

# Collecte des oléagineux

## situation provisoire fin mars-2015 récolte 2012 à 2014

### colza

Mois	collecte			semence			dont bio			total*			%
	2012	2013	2014	2012	2013	2014	2012	2013	2014	2012	2013	2014	
juillet	2 898 689	1 224 089	<b>3 052 932</b>	9 468	11 190	14 657	481	173	496	2 908 157	1 235 279	<b>3 067 589</b>	148%
août	907 344	1 473 592	<b>379 482</b>	4 345	2 858	3 392	194	128	86	911 689	1 476 449	<b>382 874</b>	-74%
septembre	267 216	251 279	<b>275 785</b>	19	2 794	459	133	43	59	267 234	254 073	<b>276 244</b>	9%
octobre	197 429	125 322	<b>186 666</b>	2 023		52	37	4	107	199 452	125 322	<b>186 717</b>	49%
novembre	192 950	151 061	<b>183 722</b>	63	274	404	38	75	24	193 013	151 335	<b>184 126</b>	22%
décembre	95 870	111 225	<b>163 088</b>	2 987	269			7	26	98 857	111 493	<b>163 088</b>	46%
janvier	122 626	170 752	<b>207 554</b>		10	756	15		2	122 626	170 762	<b>208 310</b>	22%
février	130 653	279 322	<b>239 363</b>	52	16	115	54	15	15	130 705	279 338	<b>239 478</b>	-14%
mars	137 979	218 498	<b>266 312</b>	1 961	1 238			52		139 940	219 737	<b>266 312</b>	21%
avril	172 705	166 536					4	5		172 705	166 536		
mai	144 342	114 213					20			144 342	114 213		
juin	62 317	31 389		495	1 214		52	328		62 812	32 603		
<b>total 30/06</b>	<b>4 950 757</b>	<b>4 005 139</b>	<b>4 954 904</b>	<b>20 917</b>	<b>18 649</b>	<b>19 833</b>	<b>952</b>	<b>495</b>	<b>814</b>	<b>4 971 674</b>	<b>4 023 788</b>	<b>4 974 737</b>	<b>24%</b>

\* y compris bio et semences

Source : Etat 2 consommation

### tournesol

Mois	collecte			semence			dont bio			total*			%	
	2012	2013	2014	2012	2013	2014	2011	2012	2013	2012	2013	2014		
juillet	925	55 828	<b>6 834</b>					68	110	66	925	55 828	<b>6 834</b>	-88%
août	51 241	1 016	<b>3 931</b>	1 183	9	482	142	14	36	52 424	1 025	<b>4 413</b>	331%	
septembre	796 851	233 549	<b>774 142</b>	4 196	2 667	6 339	6 562	1 238	5 411	801 048	236 216	<b>780 481</b>	230%	
octobre	294 689	645 745	<b>337 307</b>	2 807	4 829	4 149	4 439	7 440	7 093	297 496	650 574	<b>341 456</b>	-48%	
novembre	71 273	132 039	<b>73 523</b>	43	1 036	177	1 023	1 804	1 206	71 315	133 074	<b>73 700</b>	-45%	
décembre	26 605	55 272	<b>47 150</b>	1 475	49	135	295	291	410	28 080	55 321	<b>47 285</b>	-15%	
janvier	38 534	45 443	<b>53 505</b>	261	442	27	223	306	76	38 795	45 885	<b>53 532</b>	17%	
février	29 953	48 863	<b>44 139</b>	2 297	1 056	1 322	239	242	191	32 250	49 920	<b>45 462</b>	-9%	
mars	35 935	64 925	<b>47 498</b>		279	309	167	329	498	35 935	65 203	<b>47 806</b>	-27%	
avril	35 771	44 947		172	45		513	233		35 943	44 992			
mai	43 287	47 784					137	187		43 287	47 784			
juin	31 187	40 618			1 061		105	34		31 187	41 679			
<b>total 30/06</b>	<b>1 346 006</b>	<b>1 282 680</b>	<b>1 388 030</b>	<b>12 262</b>	<b>10 366</b>	<b>12 939</b>	<b>13 156</b>	<b>11 772</b>	<b>14 987</b>	<b>1 358 267</b>	<b>1 293 046</b>	<b>1 400 969</b>	<b>8%</b>	

unité: tonnes

Collecte cumulée de colza

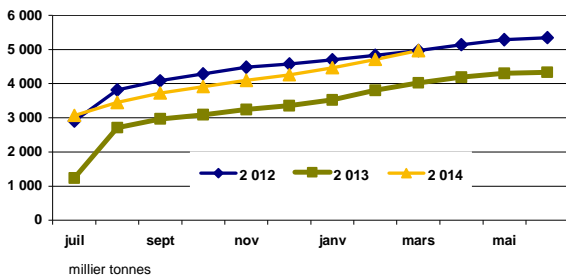

Collecte cumulée de tournesol

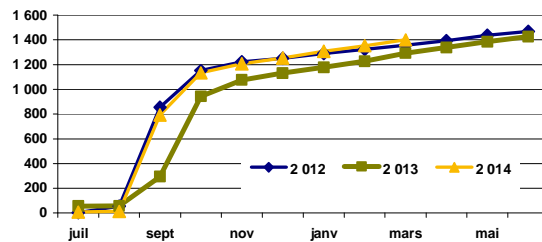

Collecte cumulée bio en colza

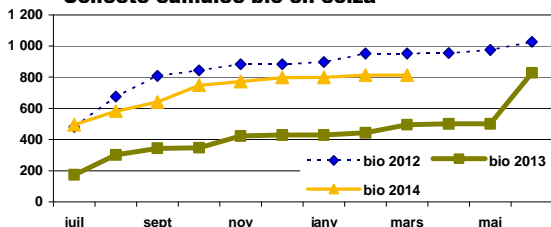

Collecte cumulée bio en tournesol

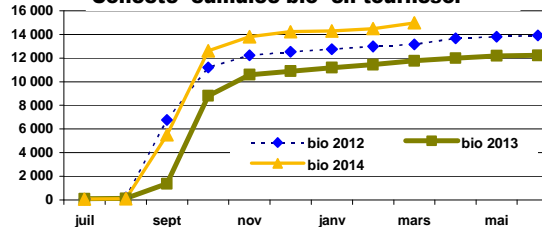

# Collecte des oléagineux

situation provisoire fin mars-2015 récolte 2012 à 2014

## soja

Mois	collecte			semence			dont bio			total*			
	2012	2013	2014	2012	2013	2014	2012	2013	2014	2012	2013	2014	%
juillet	859	576	653				548	153	80	859	771	653	-15%
août	908	216	412	41	195	101	357	32	152	949	216	513	138%
septembre	18 110	9 504	51 829	1 214	802	3 178	1 307	525	3 051	19 324	10 306	55 008	434%
octobre	43 695	45 796	87 110	1 403	1 706	5 194	6 231	5 794	10 284	45 098	47 501	92 304	94%
novembre	9 701	15 279	18 328	90	630	649	2 100	3 576	5 560	9 791	15 908	18 977	19%
décembre	2 619	3 636	4 294	298	352	255	274	1 491	568	2 917	3 989	4 549	14%
janvier	2 777	2 719	4 682	1		598	715	595	783	2 778	2 719	5 280	94%
février	1 755	1 989	3 594		53		652	663	634	1 755	2 042	3 594	76%
mars	1 082	2 037	4 584	325		45	572	568	1 105	1 407	2 037	4 629	127%
avril	1 111	1 466					198	616		1 111	1 466		
mai	1 052	923					464	298		1 052	923		
juin	2 740	894		616	853		461	211		3 356	1 747		
<b>total 30/06</b>	<b>81 506</b>	<b>81 751</b>	<b>175 486</b>	<b>3 372</b>	<b>3 736</b>	<b>10 020</b>	<b>12 756</b>	<b>13 398</b>	<b>22 218</b>	<b>84 878</b>	<b>85 488</b>	<b>185 506</b>	<b>117%</b>
	<b>86 410</b>	<b>85 034</b>	<b>175 486</b>	<b>3 988</b>	<b>4 590</b>	<b>10 020</b>	<b>13 879</b>	<b>14 522</b>	<b>22 218</b>	<b>90 398</b>	<b>89 623</b>	<b>185 506</b>	

\* y compris bio et semences

Source : Etat2 consommation

## lin

Mois	collecte			semence			dont bio			total*				total oléagineux (1 000 t)			
	2012	2013	2014	2012	2013	2014	2012	2013	2014	2012	2013	2014	%	2012	2013	2014	%
juillet	4 192	2 211	4 308				3	14	1	4 192	2 211	4 308	95%	2 914	1 294	3 079	138%
août	5 237	4 545	6 087				120	145	300	5 237	4 545	6 087	34%	970	1 482	394	-73%
septembre	2 005	1 954	4 060			112	105	84	481	2 005	1 954	4 172	113%	1 090	503	1 116	122%
octobre	1 170	1 858	1 126				1	41	336	1 170	1 858	1 126	-39%	543	825	622	-25%
novembre	605	513	498		137		15	5	11	605	650	498	-23%	275	301	277	-8%
décembre	551	439	605		185		41	2	34	551	625	605	-3%	130	171	216	26%
janvier	682	551	810	187	37	177	29	37	43	870	588	987	68%	165	220	268	22%
février	394	520	684	54		217				449	520	901	73%	165	332	289	-13%
mars	592	176	223	608	372	100	3		15	1 200	548	323	-41%	178	288	319	11%
avril	619	486					20	1		619	486			210	213		
mai	224	220		252	230			1		476	450			189	163		
juin	525	371		72				7		597	371			98	76		
<b>total 30/06</b>	<b>15 429</b>	<b>12 767</b>	<b>18 403</b>	<b>849</b>	<b>732</b>	<b>606</b>	<b>318</b>	<b>328</b>	<b>1 221</b>	<b>16 278</b>	<b>13 499</b>	<b>19 009</b>	<b>41%</b>	<b>6 929</b>	<b>5 869</b>	<b>6 580</b>	<b>12%</b>
	<b>16 796</b>	<b>13 844</b>	<b>18 403</b>	<b>1 173</b>	<b>962</b>	<b>606</b>	<b>338</b>	<b>337</b>	<b>1 221</b>	<b>17 970</b>	<b>14 807</b>	<b>19 009</b>		<b>6 929</b>	<b>5 869</b>	<b>6 580</b>	

unité: tonnes

Collecte cumulée de soja

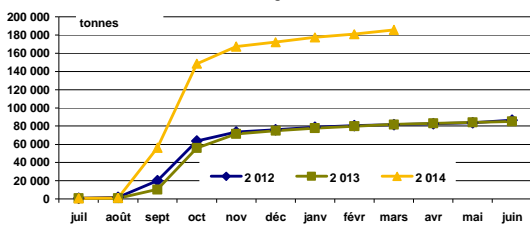

Collecte cumulée de lin

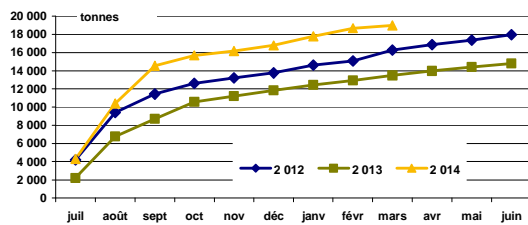

Collecte cumulée de soja bio

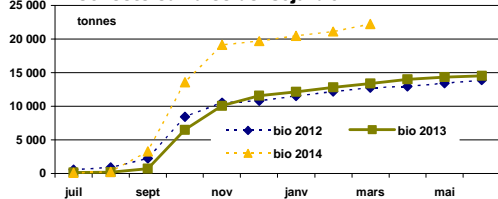

Collecte cumulée de lin bio

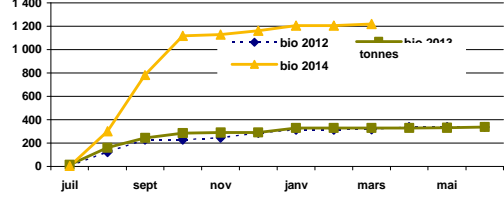

Sources : FranceAgriMer, Service structuration de données

CONJONCTURE de FranceAgriMer 2014 / Marché des oléo-protéagineux /3

# Collecte des protéagineux

situation provisoire fin mars-2015 récolte 2012 à 2014

## pois

Mois	collecte			semence			dont bio			total*			%
	2012	2013	2014	2012	2013	2014	2012	2013	2014	2012	2013	2014	
juillet	168 230	99 813	<b>182 419</b>	2 097	2 886	<b>5 172</b>	2 586	2 648	<b>4 283</b>	170 326	102 699	<b>187 591</b>	83%
août	109 627	138 952	<b>53 887</b>	3 217	3 345	<b>1 517</b>	1 083	2 594	<b>1 949</b>	112 844	142 298	<b>55 404</b>	-61%
septembre	33 037	29 238	<b>22 698</b>	726	1 381	<b>1 502</b>	453	455	<b>630</b>	33 763	30 619	<b>24 201</b>	-21%
octobre	15 477	13 720	<b>14 641</b>	1 455	3 243	<b>3 097</b>	336	460	<b>474</b>	16 932	16 963	<b>17 738</b>	5%
novembre	17 407	14 419	<b>11 968</b>	4 046	3 951	<b>3 784</b>	344	375	<b>245</b>	21 453	18 370	<b>15 752</b>	-14%
décembre	9 371	12 352	<b>10 445</b>	2 402	2 634	<b>4 058</b>	227	424	<b>359</b>	11 774	14 986	<b>14 503</b>	-3%
janvier	12 562	16 505	<b>15 053</b>	4 395	2 703	<b>2 924</b>	316	239	<b>307</b>	16 957	19 207	<b>17 977</b>	-6%
février	10 195	14 538	<b>12 278</b>	3 887	2 342	<b>4 11</b>	192	171	<b>130</b>	14 082	16 880	<b>12 690</b>	-25%
mars	12 021	12 744	<b>13 145</b>	358	5 351	<b>104</b>	297	194	<b>93</b>	12 379	18 095	<b>13 250</b>	-27%
avril	11 596	11 310		99	271		78	184		11 694	11 581		
mai	10 691	7 159		139			101	134		10 831	7 159		
juin	6 611	4 224		204	7		158	444		6 814	4 230		
<b>total 30/06</b>	<b>416 823</b>	<b>374 974</b>	<b>336 535</b>	<b>23 025</b>	<b>28 113</b>	<b>22 570</b>	<b>6 170</b>	<b>8 321</b>	<b>8 470</b>	<b>439 848</b>	<b>403 087</b>	<b>359 105</b>	<b>-6%</b>

\* y compris bio et semences

## fèves

Mois	collecte			semence			dont bio			total*			%
	2012	2013	2014	2012	2013	2014	2012	2013	2014	2012	2013	2014	
juillet	2 789	3 027	<b>6 773</b>		27	<b>107</b>	1 329	1 254	<b>3 626</b>	2 789	3 055	<b>6 880</b>	125%
août	90 680	69 223	<b>70 835</b>	516	511	<b>1 500</b>	2 339	3 316	<b>3 210</b>	91 197	69 733	<b>72 335</b>	4%
septembre	67 073	57 242	<b>62 840</b>	403	704	<b>1 052</b>	706	1 867	<b>1 967</b>	67 476	57 946	<b>63 892</b>	10%
octobre	17 861	14 070	<b>13 798</b>	1 221	2 278	<b>2 410</b>	573	474	<b>466</b>	19 081	16 348	<b>16 208</b>	-1%
novembre	9 001	6 796	<b>7 222</b>	1 872	1 564	<b>1 692</b>	627	433	<b>555</b>	10 872	8 360	<b>8 914</b>	7%
décembre	5 379	6 393	<b>7 474</b>	894	661	<b>926</b>	176	665	<b>301</b>	6 273	7 055	<b>8 400</b>	19%
janvier	6 775	7 677	<b>7 797</b>	1 059	531	<b>745</b>	234	352	<b>538</b>	7 834	8 209	<b>8 543</b>	4%
février	6 694	9 987	<b>5 344</b>	425	15	<b>243</b>	184	717	<b>277</b>	7 119	10 002	<b>5 587</b>	-44%
mars	5 459	9 436	<b>6 670</b>	127	212	<b>65</b>	421	633	<b>343</b>	5 586	9 648	<b>6 735</b>	-30%
avril	4 060	6 168			83		162	412		4 060	6 250		
mai	3 093	3 799		51	62		209	351		3 144	3 860		
juin	2 209	3 093		609	74		251	290		2 818	3 168		
<b>total 30/06</b>	<b>211 710</b>	<b>183 851</b>	<b>188 754</b>	<b>6 516</b>	<b>6 504</b>	<b>8 740</b>	<b>6 588</b>	<b>9 710</b>	<b>11 283</b>	<b>218 226</b>	<b>190 354</b>	<b>197 494</b>	<b>4%</b>

Source : Etat2 consommation

## lupin

Mois	collecte			semence			dont bio			total*			%	total protéagineux			
	2012	2013	2014	2012	2013	2014	2012	2013	2014	2012	2013	2014		%	2012	2013	2014
juillet	27		<b>39</b>							27		<b>39</b>		173	106	195	84%
août	1 214	2 123	<b>3 186</b>				7	535	141	1 214	2 123	<b>3 186</b>	50%	205	214	131	-39%
septembre	720	906	<b>2 592</b>	62	71	<b>102</b>	17	37	81	782	977	<b>2 694</b>	176%	102	90	91	1%
octobre	34	65	<b>223</b>		42	<b>19</b>		11	68	34	107	<b>242</b>	126%	36	33	34	2%
novembre	51	41	<b>25</b>		180	<b>171</b>		4	2	51	221	<b>196</b>	-12%	32	27	25	-8%
décembre	61	27	<b>19</b>		62	<b>31</b>	36	43	19	61	88	<b>51</b>	-43%	18	22	23	4%
janvier		26	<b>2</b>	43		<b>48</b>	43		24	43	26	<b>50</b>	89%	25	27	27	-3%
février		24	<b>33</b>					24	3		24	<b>33</b>	38%	21	27	18	-32%
mars	12	51		12			12	51		24	51			18	28	20	-28%
avril	4						4			4				16	18		
mai	5						5			5				14	11		
juin	26	72			28			28		26	100			10	7		
<b>total 31/06</b>	<b>2 120</b>	<b>3 264</b>	<b>6 120</b>	<b>116</b>	<b>354</b>	<b>370</b>	<b>114</b>	<b>705</b>	<b>338</b>	<b>2 236</b>	<b>3 618</b>	<b>6 490</b>	<b>79%</b>	<b>670</b>	<b>610</b>	<b>563</b>	<b>-8%</b>

unité: tonnes

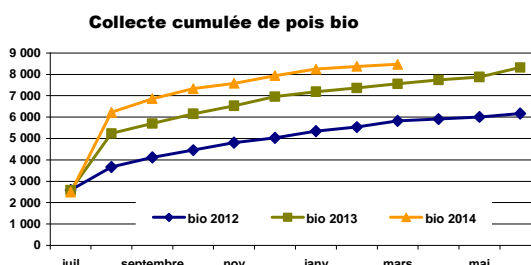
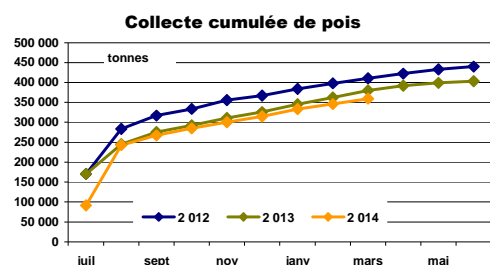

# Stocks des oléagineux

situation provisoire fin mars-2015 récolte 2012 à 2014

## colza

Mois	stock			semence			bio			total*			%
	2012	2013	2014	2012	2013	2014	2012	2013	2014	2012	2013	2014	
juillet	2 702 948	1 000 136	<b>2 727 400</b>	10 799	14 172	<b>17 221</b>	626	145	<b>543</b>	2 713 747	1 014 307	<b>2 744 621</b>	171%
août	3 072 520	2 122 709	<b>2 662 758</b>	12 961	13 305	<b>17 754</b>	628	267	<b>501</b>	3 085 481	2 136 014	<b>2 680 512</b>	25%
septembre	2 760 713	1 997 064	<b>2 477 847</b>	10 248	14 953	<b>17 428</b>	590	228	<b>443</b>	2 770 961	2 012 017	<b>2 495 275</b>	24%
octobre	2 310 522	1 727 437	<b>2 215 354</b>	10 058	14 830	<b>17 440</b>	524	214	<b>276</b>	2 320 580	1 742 266	<b>2 232 794</b>	28%
novembre	2 039 856	1 533 812	<b>1 939 242</b>	9 881	12 443	<b>16 373</b>	511	188	<b>313</b>	2 049 737	1 546 254	<b>1 955 615</b>	26%
décembre	1 736 543	1 275 629	<b>1 633 703</b>	9 791	12 447	<b>16 162</b>	478	147	<b>352</b>	1 746 334	1 288 076	<b>1 649 865</b>	28%
janvier	1 331 395	1 005 861	<b>1 316 948</b>	10 300	11 638	<b>15 891</b>	388	148	<b>337</b>	1 341 695	1 017 499	<b>1 332 839</b>	31%
février	1 074 147	833 577	<b>1 049 668</b>	10 328	12 846	<b>15 886</b>	272	190	<b>200</b>	1 084 475	846 423	<b>1 065 554</b>	26%
mars	814 162	705 138	<b>807 932</b>	12 208	12 561	<b>15 884</b>	174	187	<b>346</b>	826 370	717 699	<b>823 816</b>	15%
avril	544 195	527 267		11 989	11 658		160	190		556 184	538 924		
mai	335 204	273 336		13 210	10 684		75	188		348 414	284 020		
juin	132 760	51 176		8 973	11 281		55	194		141 733	62 457		

\* y compris bio et semences

Source : Etat2 consommation

## tournesol

Mois	stock			semence			bio		total*			%	
	2012	2013	2014	2012	2013	2014	2011	2013	2012	2013	2014		
juillet	52 265	78 951	<b>68 172</b>	761	1 020	<b>3 488</b>	3 332	1 401	<b>6 553</b>	53 026	79 971	<b>71 660</b>	-10%
août	83 131	39 717	<b>31 018</b>	1 498	992	<b>2 424</b>	2 528	1 155	<b>1 877</b>	84 629	40 709	<b>33 442</b>	-18%
septembre	759 379	249 350	<b>708 759</b>	5 209	3 314	<b>6 873</b>	9 131	4 316	<b>7 070</b>	764 588	252 664	<b>715 632</b>	183%
octobre	893 084	746 028	<b>844 840</b>	6 702	7 413	<b>10 776</b>	12 135	12 942	<b>12 350</b>	899 786	753 442	<b>855 616</b>	14%
novembre	831 771	755 395	<b>806 930</b>	5 500	7 027	<b>9 756</b>	11 463	13 838	<b>12 960</b>	837 272	762 422	<b>816 686</b>	7%
décembre	726 996	698 432	<b>731 521</b>	4 622	5 328	<b>8 537</b>	9 658	12 191	<b>12 178</b>	731 618	703 760	<b>740 058</b>	5%
janvier	613 828	602 884	<b>617 392</b>	3 686	5 084	<b>6 102</b>	8 112	11 441	<b>10 903</b>	617 514	607 968	<b>623 494</b>	3%
février	533 328	516 932	<b>507 541</b>	2 485	4 116	<b>5 436</b>	6 793	10 738	<b>10 108</b>	535 812	521 048	<b>512 976</b>	-2%
mars	453 978	455 325	<b>413 418</b>	1 715	3 208	<b>4 080</b>	5 711	9 527	<b>9 246</b>	455 693	458 533	<b>417 498</b>	-9%
avril	370 999	367 229		1 686	3 168		5 087	8 990		372 686	370 397		
mai	280 822	269 817		1 738	3 197		4 207	8 369		282 559	273 014		
juin	153 260	125 389		1 024	3 446		2 386	7 487		154 284	128 835		

unité: tonnes

Stocks : récolte 2013

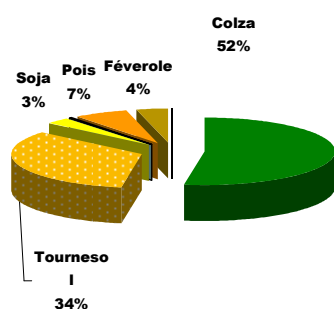

Stocks : récolte 2014

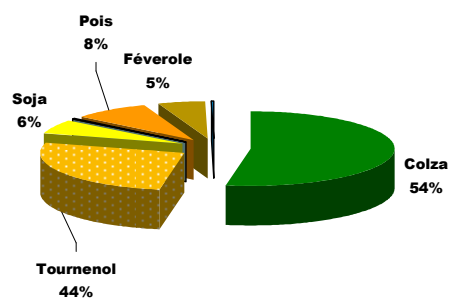

Sources : FranceAgriMer, Service structuration de données

CONJONCTURE de FranceAgriMer 2014 / Marché des oléo-protéagineux / 5



# Stocks des oléagineux

situation provisoire fin mars-2015 récolte 2012 à 2014

## soja

Mois	stock			semence			dont bio			total*			
	2012	2013	2014	2012	2013	2014	2012	2013	2014	2012	2013	2014	%
juillet	16 483	12 643	13 941	834	617	352	2 553	2 524	3 874	17 317	13 260	14 292	8%
août	12 687	9 987	11 839	799	617	453	1 861	1 802	3 331	13 485	10 604	12 291	16%
septembre	24 365	16 935	58 163	1 945	1 315	3 480	2 627	1 740	5 988	26 309	18 250	61 643	238%
octobre	55 255	55 714	138 805	3 306	2 550	8 519	9 538	8 537	16 900	58 561	58 264	147 324	153%
novembre	54 051	63 480	141 617	3 672	3 162	8 504	9 241	10 606	19 493	57 723	66 642	150 121	125%
décembre	48 258	60 597	132 071	3 241	2 961	8 336	7 850	10 668	18 844	51 499	63 558	140 407	121%
janvier	43 120	53 843	117 065	2 878	2 828	7 516	7 833	10 042	17 723	45 998	56 672	124 580	120%
février	37 951	50 825	103 591	2 588	2 441	5 373	7 361	9 832	17 040	40 538	53 265	108 963	105%
mars	32 174	41 026	91 098	1 818	750	2 831	6 200	9 092	16 786	33 992	41 776	93 928	125%
avril	26 517	33 716		1 212	491		5 257	7 811		27 729	34 207		
mai	23 038	26 633		1 058	493		4 952	5 918		24 097	27 126		
juin	14 561	17 724		497	351		3 322	4 857		15 058	18 075		

\* y compris bio et semences

Source : Etat2 consommation

## lin

Mois	collecte			semence			dont bio			total*				total oléagineux			
	2012	2013	2014	2012	2013	2014	2012	2013	2014	2011	2013	2014	%	2012	2013	2014	%
juillet	4 921	2 264	4 360	780	426	337	68	83	55	5 701	2 690	4 697	75%	2 790	1 110	2 835	155%
août	8 894	5 206	9 310	774	423	312	211	243	403	9 669	5 629	9 623	71%	3 193	2 193	2 736	25%
septembre	9 608	4 471	11 602	691	291	98	311	346	834	10 299	4 761	11 700	146%	3 572	2 288	3 284	44%
octobre	9 011	3 417	10 960	685	284	67	310	318	1 148	9 696	3 700	11 027	198%	3 289	2 558	3 247	27%
novembre	8 240	3 000	10 098	685	417	64	290	311	1 120	8 925	3 417	10 161	197%	2 954	2 379	2 933	23%
décembre	7 750	2 043	9 416	683	565	60	214	228	1 123	8 433	2 608	9 475	263%	2 538	2 058	2 540	23%
janvier	7 105	1 841	8 456	799	597	236	188	219	1 012	7 903	2 438	8 693	257%	2 013	1 685	2 090	24%
février	5 846	1 559	7 884	736	322	157	98	189	975	6 582	1 881	8 042	328%	1 667	1 423	1 696	19%
mars	4 363	1 280	6 622	949	401	237	87	168	929	5 312	1 681	6 859	308%	1 321	1 220	1 342	10%
avril	3 439	869		923	383		101	143		4 362	1 252			961	945		
mai	2 200	811		758	612		91	137		2 958	1 423			658	586		
juin	824	528		474	374		73	59		1 297	902			312	210		

unité: tonnes

Stocks bio collecte : récolte 2013

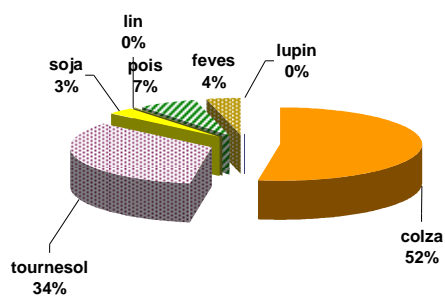

Stocks bio collecte : récolte 2014

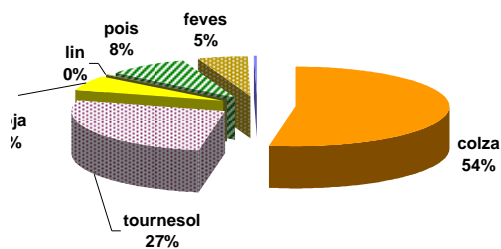

## Stocks des protéagineux

situation provisoire fin mars-2015 récolte 2012 à 2014

### pois

Mois	collecte			semence			dont bio			total*			%
	2 012	2 013	2014	2 012	2 013	2014	2 012	2 013	2014	2 012	2 013	2014	
juillet	186 313	106 816	<b>200 453</b>	11 408	14 098	<b>6 706</b>	2 551	2 400	<b>4 600</b>	197 722	120 914	<b>207 159</b>	71%
août	259 109	214 533	<b>224 938</b>	13 612	16 438	<b>6 618</b>	3 075	4 368	<b>5 545</b>	272 721	230 971	<b>231 557</b>	0%
septembre	248 350	208 067	<b>217 776</b>	13 484	17 153	<b>7 486</b>	3 109	4 362	<b>5 466</b>	261 835	225 220	<b>225 263</b>	0%
octobre	234 712	175 964	<b>199 781</b>	14 074	17 473	<b>7 922</b>	2 945	4 276	<b>5 087</b>	248 786	193 437	<b>207 703</b>	7%
novembre	221 028	148 593	<b>186 054</b>	16 888	18 708	<b>9 218</b>	2 842	3 904	<b>4 760</b>	237 916	167 300	<b>195 273</b>	17%
décembre	199 824	129 113	<b>173 579</b>	18 684	19 395	<b>10 156</b>	2 506	3 489	<b>4 430</b>	218 508	148 509	<b>183 735</b>	24%
janvier	186 426	117 841	<b>161 393</b>	24 408	9 740	<b>7 537</b>	2 455	3 133	<b>3 937</b>	210 833	127 581	<b>168 930</b>	32%
février	171 349	104 421	<b>148 577</b>	22 165	5 475	<b>4 222</b>	2 058	2 776	<b>3 577</b>	193 514	109 896	<b>152 799</b>	39%
mars	151 151	88 626	<b>129 619</b>	19 038	4 303	<b>2 730</b>	1 750	2 459	<b>3 105</b>	170 189	92 929	<b>132 349</b>	42%
avril	117 827	71 304		16 728	3 235		1 149	2 264		134 555	74 540		
mai	72 920	58 154		13 340	2 800		978	1 121		86 260	60 953		
juin	45 357	33 594		12 423	2 494		481	977		57 780	36 088		

\* y compris bio et semences

### feves

Mois	collecte			semence			dont bio			total*			%
	2 012	2 013	2014	2 012	2 013	2014	2 012	2 013	2014	2 012	2 013	2014	
juillet	12 644	8 247	<b>14 627</b>	4 457	3 821	<b>454</b>	2 359	1 939	<b>4 567</b>	17 101	12 067	<b>15 080</b>	25%
août	92 605	70 639	<b>80 484</b>	4 816	4 193	<b>1 146</b>	3 442	4 087	<b>6 263</b>	97 421	74 831	<b>81 630</b>	9%
septembre	97 655	92 724	<b>109 487</b>	5 145	4 509	<b>1 647</b>	3 592	4 658	<b>6 906</b>	102 801	97 233	<b>111 135</b>	14%
octobre	102 362	84 154	<b>90 878</b>	6 193	6 064	<b>2 671</b>	3 123	4 385	<b>6 588</b>	108 555	90 218	<b>93 549</b>	4%
novembre	87 846	83 095	<b>92 939</b>	7 160	6 474	<b>3 327</b>	2 997	4 094	<b>6 249</b>	95 005	89 569	<b>96 266</b>	7%
décembre	80 447	77 629	<b>85 848</b>	7 469	5 943	<b>3 451</b>	2 467	3 771	<b>5 314</b>	87 915	83 572	<b>89 299</b>	7%
janvier	62 647	72 515	<b>101 058</b>	8 726	2 138	<b>2 704</b>	2 263	3 357	<b>4 957</b>	71 373	74 653	<b>103 762</b>	39%
février	58 246	66 346	<b>83 571</b>	7 702	1 089	<b>1 411</b>	1 896	3 330	<b>4 362</b>	65 947	67 435	<b>84 982</b>	26%
mars	45 944	50 306	<b>82 231</b>	6 237	894	<b>1 160</b>	1 601	2 978	<b>4 094</b>	52 181	51 200	<b>83 390</b>	63%
avril	37 618	49 425		5 406	624		1 382	2 591		43 023	50 049		
mai	28 512	26 953		3 930	662		1 026	1 999		32 442	27 615		
juin	8 700	11 975		3 783	432		716	1 651		12 483	12 407		

Source : Etat2 consommation

unité: tonnes

### lupin

Mois	collecte			semence			dont bio			total*			%	total protéagineux			
	2 012	2 013	2014	2 012	2 013	2014	2 012	2 013	2014	2 012	2 013	2014		%	2 012	2 013	2014
juillet	2 152	343	<b>310</b>	150	47	<b>45</b>	2	4	<b>41</b>	2 301	390	<b>355</b>	-9%	217	133	223	67%
août	2 998	2 180	<b>3 396</b>	150	47	<b>45</b>	9	527	<b>176</b>	3 148	2 227	<b>3 441</b>	55%	373	308	317	3%
septembre	3 293	2 308	<b>5 892</b>	198	77	<b>147</b>	26	108	<b>216</b>	3 490	2 385	<b>6 040</b>	153%	368	325	342	5%
octobre	3 040	2 086	<b>5 844</b>	198	119	<b>166</b>	13	123	<b>280</b>	3 237	2 205	<b>6 009</b>	172%	361	286	307	7%
novembre	2 711	1 844	<b>5 544</b>	198	299	<b>338</b>	10	114	<b>286</b>	2 909	2 144	<b>5 881</b>	174%	336	259	297	15%
décembre	2 492	1 627	<b>5 316</b>	197	159	<b>369</b>	40	122	<b>257</b>	2 689	1 786	<b>5 684</b>	218%	309	234	279	19%
janvier	2 205	1 418	<b>5 067</b>	107	127	<b>377</b>	56	88	<b>223</b>	2 312	1 545	<b>5 444</b>	252%	285	204	278	36%
février	1 866	1 098	<b>4 826</b>	80	62	<b>366</b>	31	85	<b>200</b>	1 946	1 160	<b>5 192</b>	348%	261	178	243	36%
mars	1 515	936	<b>4 642</b>	57	49	<b>303</b>	27	84	<b>186</b>	1 572	984	<b>4 945</b>	402%	224	145	221	52%
avril	1 159	731		54	49		25	85		1 212	780			179	125		
mai	863	542		54	48		27	54		917	589			120	89		
juin	641	383		47	45		17	43		688	428			71	49		

Stocks semences : récolte 2013

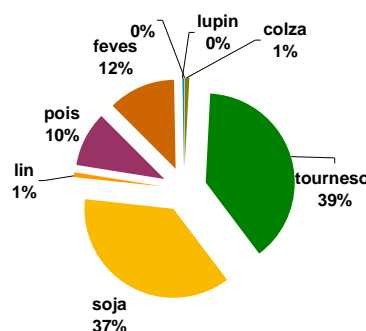

Stocks semences : récolte 2014

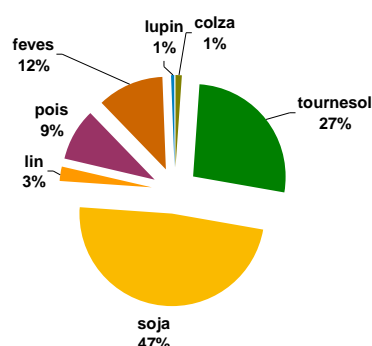

Sources : FranceAgriMer, Service structuration de données

CONJONCTURE de FranceAgriMer 2014 / Marché des oléo-protéagineux 77

# Stocks de dépôt nationaux

situation provisoire fin mars-2015 récolte 2012 à 2014

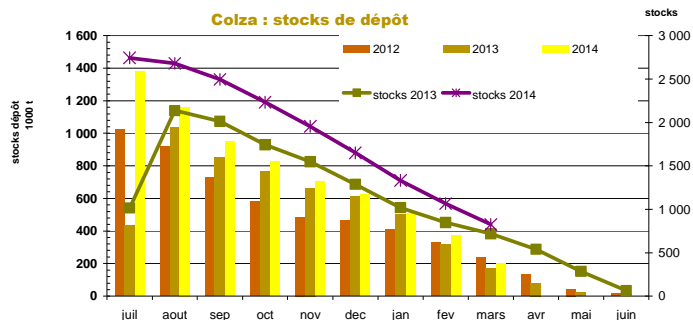

mois	colza				tourneol				soja				lin oléagineux				cumul oléagineux			
	2012	2013	2014	%	2012	2013	2014	%	2012	2013	2014	%	2012	2013	2014	%	2012	2013	2014	%
juillet	1 024 986	433 130	1 377 915	218%	2 899	13 275	7 025	-47%	1 181	898	763	-15%	874	888	936	5%	1 029 941	448 191	1 386 639	209%
août	917 997	1 035 661	1 162 073	12%	11 623	14 022	7 682	-45%	527	784	412	-47%	1 574	654	456	-30%	931 720	1 051 120	1 170 624	11%
septembre	728 218	851 295	948 359	11%	190 698	97 281	235 048	142%	1 476	1 101	7 222	556%	807	693	419	-40%	921 198	950 370	1 191 048	25%
octobre	580 388	764 979	825 575	8%	215 419	315 373	256 447	-19%	5 894	5 117	14 002	174%	467	504	450	-11%	802 168	1 085 972	1 096 475	1%
novembre	486 127	664 727	706 744	6%	184 898	275 837	201 800	-27%	4 571	3 585	11 979	234%	344	453	353	-22%	675 939	944 601	920 876	-3%
décembre	462 541	609 076	625 025	3%	167 351	236 233	164 653	-30%	3 984	3 202	9 814	207%	302	423	284	-33%	634 178	848 934	799 776	-6%
janvier	408 429	503 233	507 099	1%	140 897	199 792	120 929	-39%	2 638	2 488	7 141	187%	252	383	156	-59%	552 217	705 896	635 324	-10%
février	329 472	315 148	373 232	18%	116 489	159 502	90 323	-43%	2 032	2 358	5 637	139%	225	267	156	-41%	448 217	477 275	469 348	-2%
mars	238 573	171 901	202 628	18%	85 752	101 403	48 735	-52%	1 654	1 569	4 611	194%	154	266	136	-49%	326 133	275 140	256 110	-7%
avril	132 073	81 358			58 933	68 479			1 487	1 185			109	111			192 601	151 132		
mai	42 271	20 153			26 536	33 251			1 434	1 181			21	71			70 262	54 657		
juin	13 437	11 541			6 695	9 973			1 188	1 311			8	46			21 328	22 871		

Source : Etat2 consommation  
unité : tonnes

mois	pois				féverole				lupin doux				cumul protéagineux			
	2012	2013	2014	%	2012	2013	2014	%	2012	2013	2014	%	2012	2013	2014	%
juillet	52 901	22 036	58 417	165%	334	540	1 253	132%					53 235	22 576	59 670	164%
août	71 022	65 593	64 457	-2%	11 733	16 346	13 722	-16%		46	96	109%	82 755	81 985	78 275	-5%
septembre	48 439	52 115	51 803	-1%	26 111	30 322	29 465	-3%	14	32	125	294%	74 564	82 468	81 393	-1%
octobre	37 536	45 079	44 563	-1%	15 823	22 456	23 091	3%	14		55		53 372	67 535	67 709	0%
novembre	29 206	36 204	37 078	2%	11 563	19 437	19 241	-1%	6		57		40 775	55 641	56 376	1%
décembre	26 603	30 652	31 648	3%	9 626	16 859	15 384	-9%	6		57		36 235	47 512	47 089	-1%
janvier	21 309	22 960	24 818	8%	8 234	13 757	11 826	-14%	5		55		29 547	36 717	36 699	0%
février	18 025	16 332	19 434	19%	6 270	10 284	9 079	-12%			54		24 294	26 616	28 567	7%
mars	14 563	9 332	10 984	18%	3 551	5 505	4 851	-12%			54		18 114	14 837	15 889	7%
avril	7 638	4 755			1 987	2 600							9 624	7 355		
mai	2 505	1 568			608	701							3 113	2 269		
juin	808	1 095			152	382							960	1 477		

unité : tonne

## Tourneol : stocks de dépôt

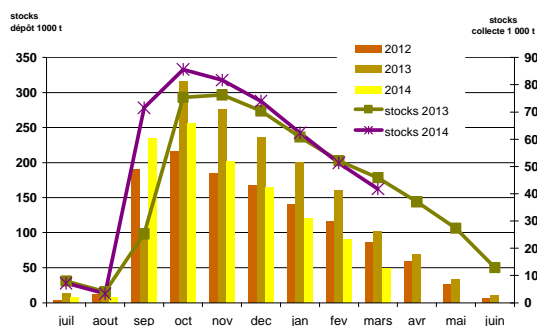

## Pois : stocks de dépôt

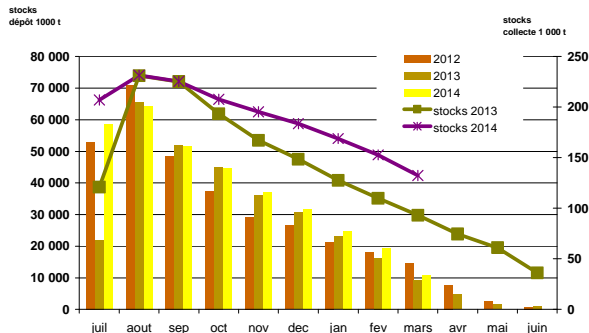



**Collectes, incorporations et stocks  
régionaux  
au 31 mars 2015**

**Marché des oléo-protéagineux**  
*Avril 2015*

**Evolution régionale des incorporations et des stocks des fabricants d'aliments du bétail  
fin mars-2015**

**Oléoprotéagineux et tourteaux**

	cumul des incorporations							stocks						
	2009/10	2010/11	2011/12	2012/13	2013/14	2014/15	%	2009/10	2010/11	2011/12	2012/13	2013/14	2014/15	%
Ile-de-France	143	122	9		40	79	98%	44	72	7		133	157	18%
Champagne-Ardenne	2 062	2 968	1 172	1 906	1 031	57	-94%	68	61	45	22	34		-100%
Picardie	21	28 779	33 601	29 260	29 854	32 323	8%	7	1 384	702	1 043	1 033	3 061	196%
Haute-Normandie	839	6 931	16 576	52 169	53 608	50 676	-5%	79	356	289	873	973	1 944	100%
Centre	7 665	44 859	70 349	46 246	50 271	50 682	1%	349	1 663	1 531	1 424	1 082	994	-8%
Basse-Normandie	2 976	85 907	89 857	97 483	98 304	118 538	20%	64	2 491	2 520	1 747	1 746	2 579	48%
Bourgogne	3 396	62 650	137 141	142 608	139 373	138 333	-1%	60	2 527	3 350	3 289	2 522	3 108	23%
Nord-Pas-de-Calais	1 967	39 912	111 333	121 354	122 523	122 208	0%	61	2 384	4 001	2 628	3 465	5 400	56%
Lorraine	437	9 791	558	294	3 190	4 985	56%	42	549	489	466	324		-100%
Alsace		15 855	27 414	30 243	30 913	26 345	-15%	1	947	1 140	1 573	669	165	-75%
Franche-Comte	8	8 765	24 287	19 942	23 260	16 666	-28%		253	603	427	473	427	-10%
<b>Pays-de-la-Loire</b>	<b>59 660</b>	<b>749 500</b>	<b>784 879</b>	<b>778 068</b>	<b>799 303</b>	<b>831 338</b>	<b>4%</b>	<b>2 292</b>	<b>20 732</b>	<b>19 789</b>	<b>18 785</b>	<b>19 010</b>	<b>19 247</b>	<b>1%</b>
<b>Bretagne</b>	<b>159 578</b>	<b>1 140 466</b>	<b>1 716 969</b>	<b>1 682 282</b>	<b>1 761 646</b>	<b>1 718 134</b>	<b>-2%</b>	<b>6 085</b>	<b>56 423</b>	<b>42 913</b>	<b>39 962</b>	<b>39 901</b>	<b>36 676</b>	<b>-8%</b>
<b>Poitou-Charentes</b>	<b>16 448</b>	<b>323 620</b>	<b>316 289</b>	<b>309 203</b>	<b>322 056</b>	<b>333 484</b>	<b>4%</b>	<b>980</b>	<b>5 482</b>	<b>6 122</b>	<b>5 217</b>	<b>6 456</b>	<b>6 579</b>	<b>2%</b>
Aquitaine	3 522	97 521	175 794	162 406	189 146	196 438	4%	103	4 060	3 418	4 084	5 089	4 328	-15%
Midi-Pyrénées	2 082	52 418	52 294	76 093	58 233	62 873	8%	906	1 324	1 567	1 726	1 499	1 914	28%
Limousin		18 251	29 876	28 813	30 573	44 382	45%	0	746	858	652	552	848	54%
Rhône-Alpes	15 289	92 667	169 984	160 707	165 996	155 246	-6%	969	4 737	5 326	4 783	4 933	4 500	-9%
Auvergne	2 714	54 119	80 887	113 176	111 501	117 434	5%	304	2 841	2 977	4 044	2 666	3 347	26%
Languedoc-Roussillon	2 509	5 716	6 920	4 578	800	13 430	1578%	107	164	174	250	45	519	1052%
Provence-Alpes-Côte d'Azur	563	8 600	11 066	8 395	8 253	9 054	10%	95	552	309	325	384	350	-9%
Corses		131	284	261	278	175								
<b>total FRANCE</b>	<b>281 877</b>	<b>2 849 549</b>	<b>3 857 531</b>	<b>3 865 486</b>	<b>4 000 242</b>	<b>4 042 879</b>	<b>1%</b>	<b>12 616</b>	<b>109 747</b>	<b>98 128</b>	<b>93 317</b>	<b>92 988</b>	<b>96 141</b>	<b>3%</b>

unité : tonnes  
2011/12 et 2012/11 y compris totaux tourteaux  
Source : Etat13 Aliments du bétail

**Incorporations d'aliments du bétail par production**

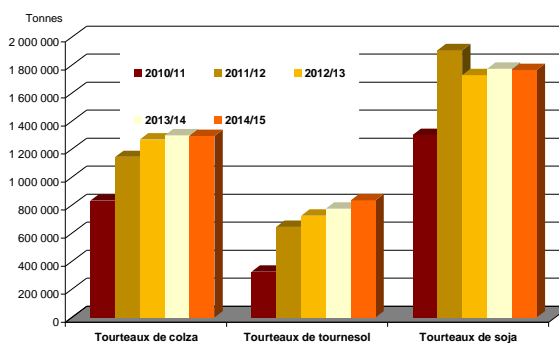
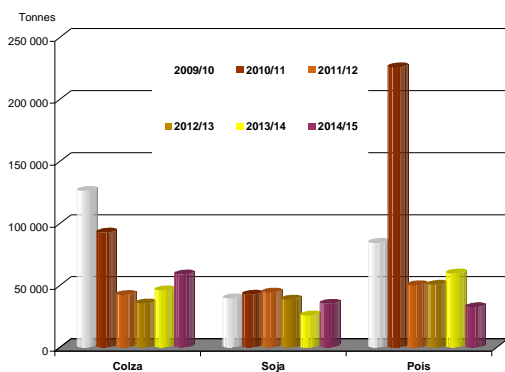

# Evolution des FAB au 31 mars : graines de colza

## Evolutions des fabricants d'aliments du bétail fin mars-2015

	Incorporations en colza											Campagnes			
	juil.	août	sept	oct	nov	déc	janv	févr	mars	avr	mai	juin	2013/14	2014/15	%
Centre	128	101	97	90	84	88	71	57	75				1 335	792	-41%
Basse-Normandie															
Bourgogne															
Nord-Pas-de-Calais															
Lorraine		238												238	
Franche-Comté															
<b>Pays-de-la-Loire</b>	<b>833</b>	<b>1 166</b>	<b>1 459</b>	<b>1 342</b>	<b>1 141</b>	<b>1 223</b>	<b>1 171</b>	<b>1 108</b>	<b>980</b>				<b>7 232</b>	<b>10 423</b>	<b>44%</b>
<b>Bretagne</b>	<b>2 779</b>	<b>5 592</b>	<b>5 049</b>	<b>3 913</b>	<b>2 562</b>	<b>3 120</b>	<b>2 860</b>	<b>2 391</b>	<b>2 891</b>				<b>25 759</b>	<b>31 157</b>	<b>21%</b>
<b>Poitou-Charentes</b>	<b>926</b>	<b>941</b>	<b>1 056</b>	<b>1 122</b>	<b>991</b>	<b>1 084</b>	<b>1 024</b>	<b>918</b>	<b>1 184</b>				<b>6 847</b>	<b>9 246</b>	<b>35%</b>
Aquitaine	147	383	649	748	740	666	540	557	302				3 616	4 733	31%
Midi-Pyrénées				4		1	5	4					3	13	
Limousin															
Rhône-Alpes	116	115	122	125	94	70	67	68	61				982	838	-15%
Auvergne	60	17	40	27	33	326	407	32	315				249	1 256	403%
Languedoc-Roussillon															
PACA															
<b>France</b>	<b>4 988</b>	<b>8 554</b>	<b>8 472</b>	<b>7 372</b>	<b>5 645</b>	<b>6 578</b>	<b>6 145</b>	<b>5 136</b>	<b>5 807</b>				<b>46 024</b>	<b>58 695</b>	<b>28%</b>

unité : tonnes

	Stocks en colza											Campagnes			
	juil.	août	sept	oct	nov	déc	janv	févr	mars	avr	mai	juin	2013/14	2014/15	%
Centre	76	66	61	31	38	40	58	31	47				27	47	76%
Basse-Normandie															
Bourgogne															
Nord-Pas-de-Calais															
Lorraine															
Franche-Comté															
<b>Pays-de-la-Loire</b>	<b>350</b>	<b>263</b>	<b>396</b>	<b>423</b>	<b>454</b>	<b>483</b>	<b>317</b>	<b>406</b>	<b>547</b>				<b>340</b>	<b>547</b>	<b>61%</b>
<b>Bretagne</b>	<b>6 519</b>	<b>4 597</b>	<b>3 959</b>	<b>2 805</b>	<b>2 633</b>	<b>2 098</b>	<b>1 580</b>	<b>1 390</b>	<b>1 174</b>				<b>836</b>	<b>1 174</b>	<b>40%</b>
<b>Poitou-Charentes</b>	<b>328</b>	<b>380</b>	<b>400</b>	<b>375</b>	<b>347</b>	<b>542</b>	<b>415</b>	<b>419</b>	<b>337</b>				<b>360</b>	<b>337</b>	<b>-6%</b>
Aquitaine	1 314	1 209	2 341	1 758	1 058	580	301	158	170				736	170	-77%
Midi-Pyrénées															
Limousin															
Rhône-Alpes	71	48	54	22	34	77	61	82	35				56	35	-39%
Auvergne	103	87	47	64	69	93	107	116	52				10	52	433%
Languedoc-Roussillon															
PACA															
<b>France</b>	<b>8 761</b>	<b>6 650</b>	<b>7 257</b>	<b>5 477</b>	<b>4 633</b>	<b>3 913</b>	<b>2 839</b>	<b>2 602</b>	<b>2 362</b>				<b>2 365</b>	<b>2 362</b>	<b>0%</b>

Source : Etat13 Aliments du bétail

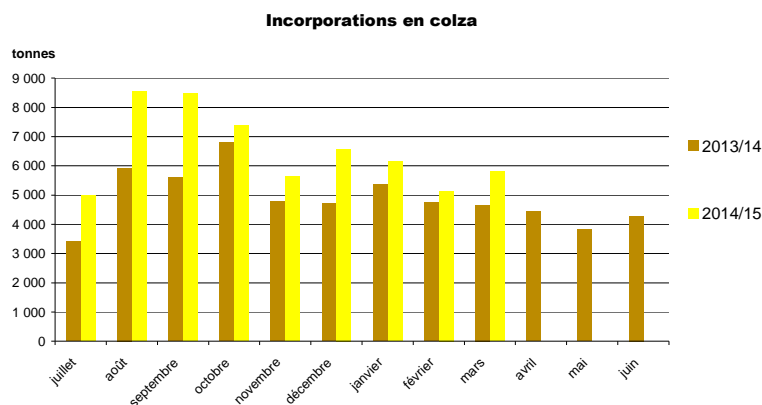

Sources : FranceAgriMer, Service structuration de données

CONJONCTURE de FranceAgriMer 2014 / **Marché des oléoprotéagineux** /6

# Evolution des FAB au 31 mars : graines de tournesol

## Evolutions des fabricants d'aliments du bétail fin mars-2015

	Incorporations en tournesol											Campagnes			
	juil.	août	sept	oct	nov	déc	janv	févr	mars	avr	mai	juin	2013/14	2014/15	%
Centre		1		0	20	0			0				192	22	-89%
Basse-Normandie															
Picardie	3	2	3	2	2	2	1	0	1				9	16	
Lorraine			28										16	28	74%
Alsace															
Franche-Comté															
<b>Pays-de-la-Loire</b>	<b>702</b>	<b>506</b>	<b>482</b>	<b>608</b>	<b>529</b>	<b>558</b>	<b>465</b>	<b>483</b>	<b>597</b>				<b>4 927</b>	<b>4 929</b>	<b>0%</b>
<b>Bretagne</b>	<b>117</b>	<b>9</b>											<b>1 167</b>	<b>126</b>	<b>-89%</b>
<b>Poitou-Charentes</b>	<b>163</b>	<b>136</b>	<b>117</b>	<b>157</b>	<b>114</b>	<b>121</b>	<b>82</b>	<b>151</b>	<b>67</b>				<b>1 095</b>	<b>1 108</b>	<b>1%</b>
Midi-Pyrénées				0										0	
Limousin															
Rhône-Alpes	15	6	23	37	6	9	17	7	1				141	121	-14%
Auvergne													95		-100%
PACA	0,6	0,5	12,1	2,7	1,8	11,8	16,3	1,6					83,3	47,4	-43%
<b>France</b>	<b>1 000</b>	<b>660</b>	<b>664</b>	<b>808</b>	<b>672</b>	<b>702</b>	<b>581</b>	<b>644</b>	<b>666</b>				<b>7 725</b>	<b>6 398</b>	<b>-17%</b>

unité : tonnes

	stocks en tournesol											Campagnes			
	juil.	août	sept	oct	nov	déc	janv	févr	mars	avr	mai	juin	2013/14	2014/15	%
Centre		4	4	4	4	3	8	8	7				6	7	34%
Basse-Normandie															
Picardie	20	18	15	13	11	9	8	8	7				30	7	
Lorraine															
Alsace															
Franche-Comté															
<b>Pays-de-la-Loire</b>	<b>376</b>	<b>310</b>	<b>329</b>	<b>334</b>	<b>280</b>	<b>339</b>	<b>485</b>	<b>522</b>	<b>500</b>				<b>340</b>	<b>500</b>	<b>47%</b>
<b>Bretagne</b>	<b>9</b>												<b>122</b>		<b>-100%</b>
Poitou-Charentes	37	49	43	57	34	39	62	39	30				103	30	-71%
Rhône-Alpes	10	6	15	5	2	5	4	3	1				9	1	-91%
Auvergne			153	398	235	37	40	40					110		-100%
Languedoc-Roussillon															
PACA	5	5	5	4	2	1	0	3	3				7	3	-61%
<b>France</b>	<b>457</b>	<b>393</b>	<b>563</b>	<b>815</b>	<b>569</b>	<b>434</b>	<b>607</b>	<b>623</b>	<b>547</b>				<b>726</b>	<b>547</b>	<b>-25%</b>

Source : Etat13 Aliments du bétail

### Incorporations en tournesol

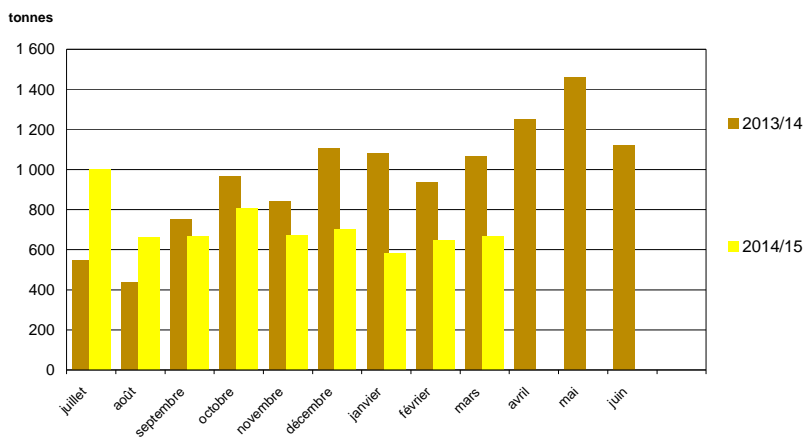



# Evolution des FAB au 31 mars : graines de soja

## Evolutions des fabricants d'aliments du bétail fin mars-2015

	Incorporations en soja											Campagnes			
	juil.	août	sept	oct	nov	déc	janv	févr	mars	avr	mai	juin	2013/14	2014/15	%
Champagne-Ardenne													1 031		-100%
Picardie															
Haute-Normandie	13	21	24	44	32	26	26		21				169	207	22%
Centre	62	60	24	38	38	89	81	38	44				954	475	-50%
Basse-Normandie	1	3	4	1	1	1	2	1					29	12	-58%
Bourgogne	36	21	29	59	223	278	358	470	491				960	1 964	105%
Nord-Pas-de-Calais													640		-100%
Lorraine															
Alsace	3	1	2	2	1	1	2	1	2				26	16	-39%
<b>Pays-de-la-Loire</b>	<b>1 557</b>	<b>1 287</b>	<b>1 680</b>	<b>2 446</b>	<b>2 304</b>	<b>3 246</b>	<b>2 852</b>	<b>3 397</b>	<b>3 527</b>				<b>11 887</b>	<b>22 296</b>	<b>88%</b>
<b>Bretagne</b>	<b>274</b>	<b>337</b>	<b>243</b>	<b>215</b>	<b>193</b>	<b>277</b>	<b>320</b>	<b>298</b>	<b>268</b>				<b>2 897</b>	<b>2 427</b>	<b>-16%</b>
Poitou-Charentes	18	211	0	203	1	171	90	178	137				585	1 009	72%
Aquitaine	3	1	2	1	1	3	3	2	1				94	18	-81%
Midi-Pyrénées	7	39	8	22		155	149	172					102	552	442%
Languedoc-Roussillon		2	6	4	145				146					304	
<b>Rhône-Alpes</b>	<b>355</b>	<b>250</b>	<b>299</b>	<b>440</b>	<b>491</b>	<b>780</b>	<b>662</b>	<b>672</b>	<b>418</b>				<b>3 133</b>	<b>4 367</b>	<b>39%</b>
Auvergne	220	51	179	205	77	158	116	178	187				3 075	1 371	-55%
PACA	13	11	11	13	13	19	19	22	23				95	144	51%
<b>France</b>	<b>2 561</b>	<b>2 295</b>	<b>2 513</b>	<b>3 691</b>	<b>3 522</b>	<b>5 204</b>	<b>4 681</b>	<b>5 429</b>	<b>5 265</b>				<b>25 677</b>	<b>35 161</b>	<b>37%</b>

unité : tonnes

	Stocks en soja											Campagnes			
	juil.	août	sept	oct	nov	déc	janv	févr	mars	avr	mai	juin	2013/14	2014/15	%
Champagne-Ardenne													34		-100%
Picardie															
Haute-Normandie	21	27	3	20	15	19	20	20	22				10	22	120%
Centre	54	25	52	36	22	43	11	4	33				49	33	-33%
Basse-Normandie	5	3	0	2	1	3	1						5		-100%
Bourgogne		5	6	31	18	68	38	14	30				31	30	-5%
Nord-Pas-de-Calais															
Lorraine															
<b>Alsace</b>	<b>9</b>	<b>8</b>	<b>6</b>	<b>4</b>	<b>15</b>	<b>13</b>	<b>11</b>	<b>10</b>	<b>20</b>				<b>9</b>	<b>20</b>	<b>116%</b>
<b>Franche-Comté</b>															
Pays-de-la-Loire	1 069	780	654	1 160	1 044	652	818	867	1 084				1 391	1 084	-22%
Bretagne	212	179	170	177	169	238	194	193	248				194	248	28%
Poitou-Charentes	479	495	333	582	551	385	299	122	279				123	279	128%
Aquitaine	2	5	2	5	4	6	12	10	9				16	9	-45%
<b>Midi-Pyrénées</b>	<b>7</b>	<b>1</b>													
Limousin															
Rhône-Alpes	303,17	172,95	171,55	248,73	311,04	333,33	433,6	300,4	295,52				143,21	295,52	106%
Auvergne	112,95	148,11	108,74	36,02	93,9	121,3	100,7	96,7	140,9				202,57	140,9	-30%
PACA	10	28	15,5	2,5	12	19	24,5	2	3				20	3	-85%
<b>France</b>	<b>2 284</b>	<b>1 877</b>	<b>1 522</b>	<b>2 305</b>	<b>2 255</b>	<b>1 899</b>	<b>1 963</b>	<b>1 639</b>	<b>2 165</b>				<b>2 228</b>	<b>2 165</b>	<b>-3%</b>

Source : Etat13 Aliments du bétail

### Incorporations en soja

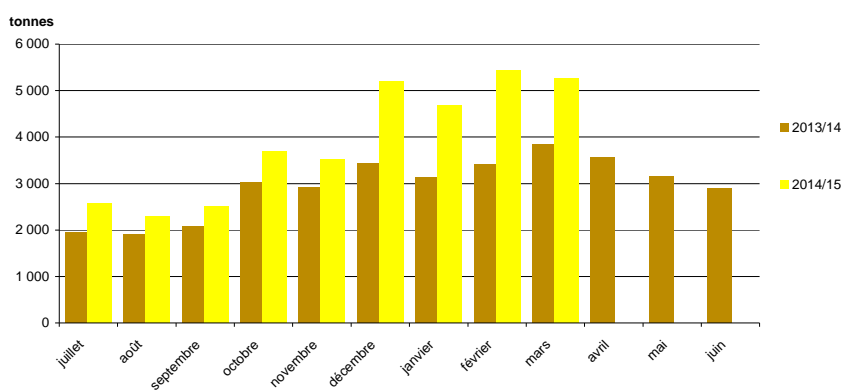

# Evolution des FAB au 31 mars : graines de lin

## Evolutions des fabricants d'aliments du bétail fin mars-2015

	Incorporations en lin										Campagnes				
	juil.	août	sept	oct	nov	déc	janv	févr	mars	avr	mai	juin	2013/14	2014/15	%
Poitou-Charentes															
Aquitaine															
Midi-Pyrénées				62	18		49	53	37				257	217	-15%
Auvergne															
<b>France</b>				<b>62</b>	<b>18</b>		<b>49</b>	<b>53</b>	<b>37</b>				<b>257</b>	<b>217</b>	<b>-15%</b>

unité : tonnes

	Stocks en lin										Campagnes				
	juil.	août	sept	oct	nov	déc	janv	févr	mars	avr	mai	juin	2013/14	2014/15	%
Pays-de-la-Loire															
Bretagne															
Poitou-Charentes															
Aquitaine															
<b>France</b>															

Source : Etat13 Aliments du bétail

### Incorporations en lin

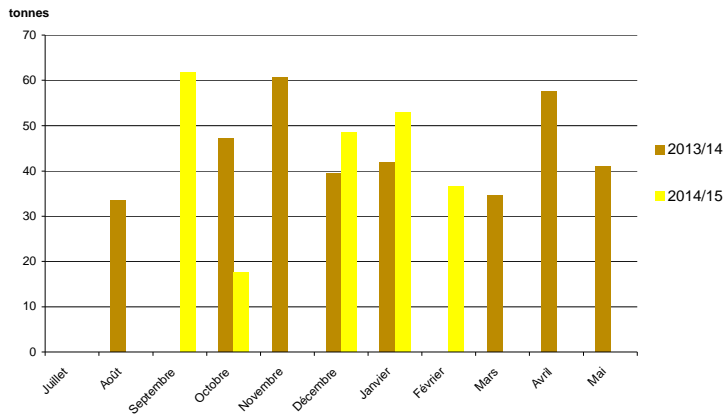

# Evolution des FAB au 31 mars : pois

## Evolutions des fabricants d'aliments du bétail fin mars-2015

	Incorporations en pois											Campagnes			
	juil.	août	sept	oct	nov	déc	janv	févr	mars	avr	mai	juin	2013/14	2014/15	%
Ile-de-France															
Champagne-Ardenne							57							57	
Picardie	8	22	11	17	10	15	9	6	6				29	104	
Haute-Normandie	13	6	11	9	5	6							306	50	-84%
Centre	6	53	69	119	52	75			6				651	379	-42%
Basse-Normandie	4	4	2	1				0					1 478	12	-99%
Bourgogne	1	2	7		5	6	0	1	4				17	26	55%
Nord-Pas-de-Calais	31		26			2	2	2	2				18	65	267%
Lorraine	8	8											119	16	-86%
Alsace															
Franche-Comté	28	3	3	26	15	27	16	12	37				1 110	166	-85%
<b>Pays-de-la-Loire</b>	<b>380</b>	<b>336</b>	<b>604</b>	<b>648</b>	<b>619</b>	<b>587</b>	<b>432</b>	<b>389</b>	<b>457</b>				<b>8 991</b>	<b>4 451</b>	<b>-50%</b>
<b>Bretagne</b>	<b>977</b>	<b>2 254</b>	<b>3 165</b>	<b>2 392</b>	<b>2 020</b>	<b>2 232</b>	<b>1 521</b>	<b>1 604</b>	<b>2 454</b>				<b>38 411</b>	<b>18 617</b>	<b>-52%</b>
<b>Poitou-Charentes</b>	<b>81</b>	<b>69</b>	<b>123</b>	<b>104</b>	<b>98</b>	<b>173</b>	<b>138</b>	<b>154</b>	<b>139</b>				<b>1 072</b>	<b>1 078</b>	<b>1%</b>
Aquitaine	30	346	435	353	292	215	204	79	40				574	1 994	247%
<b>Midi-Pyrénées</b>	<b>10</b>	<b>26</b>	<b>20</b>	<b>15</b>	<b>85</b>	<b>108</b>	<b>106</b>	<b>102</b>	<b>114</b>				<b>784</b>	<b>585</b>	<b>-25%</b>
Limousin	32	60	19	56	31	61	58	1	56				260	373	44%
Rhône-Alpes	100	70	194	103	97	135	121	109	98				1 883	1 026	-46%
Auvergne	123	179	254	260	321	464	291	220	217				2 685	2 331	-13%
Languedoc-Roussillon	92	61	75	81	85	95	95	68	79				743	731	-2%
PACA	16	12	16	10	12	14	10	14	10				164	111	-32%
Corse	33	31	38	41	25	6							278	175	-37%
<b>France</b>	<b>1 973</b>	<b>3 543</b>	<b>5 071</b>	<b>4 233</b>	<b>3 772</b>	<b>4 219</b>	<b>3 058</b>	<b>2 761</b>	<b>3 718</b>				<b>59 572</b>	<b>32 348</b>	<b>-46%</b>

unité : tonnes

	Stocks en pois											Campagnes			
	juil.	août	sept	oct	nov	déc	janv	févr	mars	avr	mai	juin	2013/14	2014/15	%
Ile-de-France	48	25	30	32	21	11	19	27	29				25	29	18%
Champagne-Ardenne															
Picardie	46	24	13	27	17	31	23	44	37				22	37	70%
Haute-Normandie	7	31	20	11	6								62		-100%
Centre		70	90	1	54			24	18				14	18	29%
Basse-Normandie	3	3	1	2	2	2	2	2	2				4	2	-48%
Bourgogne	19	7	9	9	12	6	3	6	11				3	11	235%
Nord-Pas-de-Calais						12	10	8	6				2	6	259%
Lorraine	23	14	14	14	14	14	14	14					179		-100%
Alsace															
Franche-Comté		10	20	7	4	12	22	26	3				8	3	-60%
<b>Pays-de-la-Loire</b>	<b>238</b>	<b>193</b>	<b>238</b>	<b>199</b>	<b>224</b>	<b>277</b>	<b>251</b>	<b>211</b>	<b>186</b>				<b>344</b>	<b>186</b>	<b>-46%</b>
<b>Bretagne</b>	<b>877</b>	<b>447</b>	<b>825</b>	<b>1 129</b>	<b>1 640</b>	<b>1 369</b>	<b>1 461</b>	<b>1 864</b>	<b>1 591</b>				<b>1 037</b>	<b>1 591</b>	<b>53%</b>
Poitou-Charentes	67	84	52	71	31	89	62	41	73				44	73	65%
Aquitaine	27	68	50	108	68	145	30	40					37		-100%
<b>Midi-Pyrénées</b>	<b>98</b>	<b>73</b>	<b>61</b>	<b>50</b>	<b>76</b>	<b>49</b>	<b>57</b>	<b>38</b>	<b>65</b>				<b>73</b>	<b>65</b>	<b>-11%</b>
Limousin	8	7	6	4	2	1	9	8	7				4	7	109%
Rhône-Alpes	74	129	90	90	77	53	123	134	111				73	111	53%
Auvergne	329	335	351	353	321	241	187	149	191				58	191	230%
Languedoc-Roussillon	40	60	33	46	45	58	52	45	46				29	46	59%
PACA	23	32	42	32	52	43	33	48	28				54	28	-49%
<b>France</b>	<b>1 927</b>	<b>1 612</b>	<b>1 944</b>	<b>2 184</b>	<b>2 665</b>	<b>2 413</b>	<b>2 358</b>	<b>2 729</b>	<b>2 406</b>				<b>2 071</b>	<b>2 406</b>	<b>16%</b>

Source : Etat13 Aliments du bétail

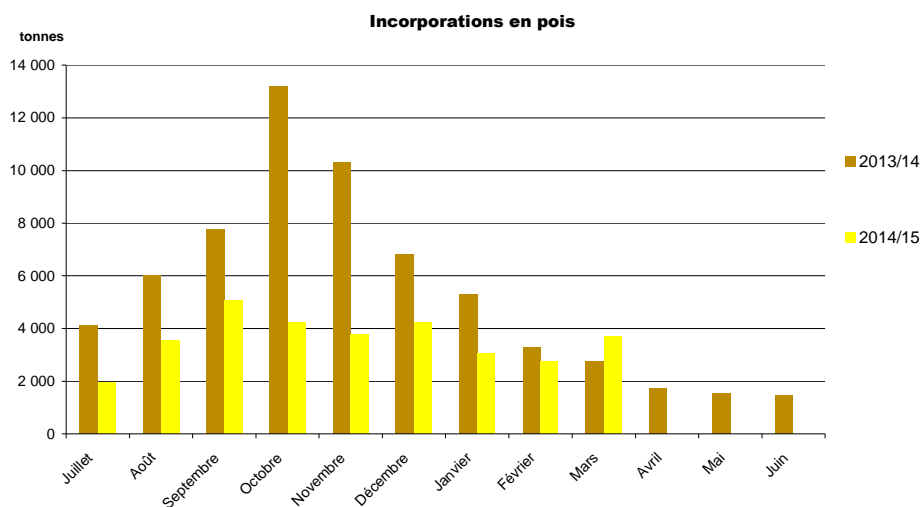

CONJONCTURE de FranceAgriMer 2014 / **Marché des oléoprotéagineux** /10

Sources : FranceAgriMer, Service structuration de données

# Evolution des FAB au 31 mars : féveroles

## Evolutions des fabricants d'aliments du bétail fin mars-2015

	Incorporations en féveroles											Campagnes			
	juil.	août	sept	oct	nov	déc	janv	févr	mars	avr	mai	juin	2013/14	2014/15	%
Picardie	14	7	1	11	20	10	35	19	11				46	127	178%
Centre	127	76	78	114	116	159	156	131	132				624	1 089	75%
Nord-Pas-de-Calais	11	7	109	13	5		4	3	6				162	156	-4%
Lorraine													102		-100%
Pays-de-la-Loire	212	181	201	227	194	253	260	225	238				1 277	1 990	56%
Bretagne	310	387	362	421	250	275	270	271	448				2 373	2 993	26%
Poitou-Charentes	114	169	188	208	192	167	142	152	186				36	1 518	
Aquitaine	26								39					65	
Midi-Pyrénées	2	2	2	2	2	2	2		2				10	16	69%
Limousin															
Rhône-Alpes	206	218	199	185	163	187	174	196	253				1 388	1 780	28%
Auvergne		2	1	1	1	1	2	4	1				1 201	12	-99%
Languedoc-Roussillon	84	89	93	115	93	137	149	167	122					1 050	
<b>France</b>	<b>1 106</b>	<b>1 138</b>	<b>1 234</b>	<b>1 294</b>	<b>1 035</b>	<b>1 192</b>	<b>1 192</b>	<b>1 167</b>	<b>1 438</b>				<b>7 217</b>	<b>10 795</b>	<b>50%</b>

unité : tonnes

	Stocks en féveroles											Campagnes			
	juil.	août	sept	oct	nov	déc	janv	févr	mars	avr	mai	juin	2013/14	2014/15	%
Picardie	8	18	78	70	56	46	30	11	0				0	0	-5%
Centre	198	151	154	210	153	23	71	61	47				56	47	-16%
Nord-Pas-de-Calais	0	0	0	0	0	0	0	0	0				62	0	-99%
Lorraine													57,4		-100%
Pays-de-la-Loire	112	80	75	74	66	72	51	49	77				53	77	45%
Bretagne	93	88	103	162	385	326	309	285	175				76	175	130%
Poitou-Charentes	24	35	61	21	33	49	52	48	39				26	39	52%
Aquitaine									15					15	
Rhône-Alpes	249	235	237	236	208	194	151	165	131				94	131	39%
Auvergne	11	9	8	7	7	5	4		7				60	7	-89%
Languedoc-Roussillon	27	17	40	51	70	18	22	23	56					56	
<b>France</b>	<b>721</b>	<b>634</b>	<b>756</b>	<b>832</b>	<b>978</b>	<b>733</b>	<b>690</b>	<b>642</b>	<b>547</b>				<b>483</b>	<b>547</b>	<b>13%</b>

Source : Etat13 Aliments du bétail

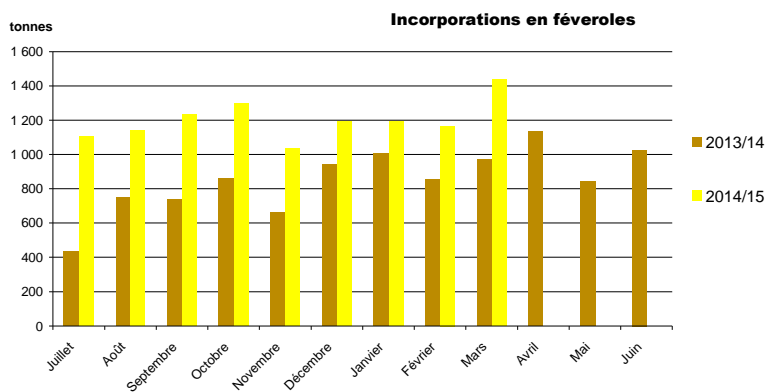

Sources : FranceAgriMer, Service structuration de données  
 11/ **Marché oléoprotéagineux** > Edition 2014 @ FranceAgriMer/

## Evolution des FAB au 31 mars : lupins

### Evolutions des fabricants d'aliments du bétail fin mars-2015

	Incorporations en lupin											Campagnes			
	juil.	août	sept	oct	nov	déc	janv	févr	mars	avr	mai	juin	2013/14	2014/15	%
Bretagne															
Aquitaine															
Rhône-Alpes	2	0	18	3	16	16	31	20	19				134	125	-7%
<b>France</b>	<b>2</b>	<b>0</b>	<b>18</b>	<b>3</b>	<b>16</b>	<b>16</b>	<b>31</b>	<b>20</b>	<b>19</b>				<b>134</b>	<b>125</b>	<b>-7%</b>

unité : tonnes

	Stocks en lupin											Campagnes			
	juil.	août	sept	oct	nov	déc	janv	févr	mars	avr	mai	juin	2013/14	2014/15	%
Bretagne															
Aquitaine															
Rhône-Alpes	12	12	12	156	155	139	108	88	93				16	93	478%
<b>France</b>	<b>12</b>	<b>12</b>	<b>12</b>	<b>156</b>	<b>155</b>	<b>139</b>	<b>108</b>	<b>88</b>	<b>93</b>				<b>16</b>	<b>93</b>	<b>478%</b>

Source : Etat13 Aliments du bétail

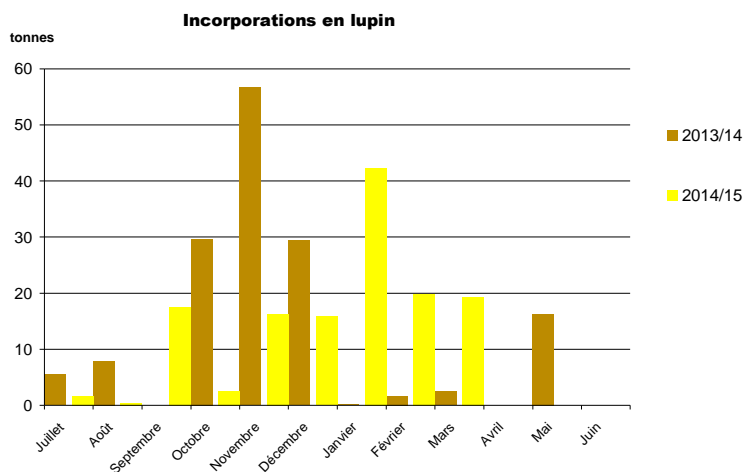

Sources : FranceAgriMer, Service structuration de données

CONJONCTURE de FranceAgriMer 2014 / **Marché des oléoprotéagineux** /12

# Evolution des FAB au 31 mars: tourteaux de colza

## Evolutions des fabricants d'aliments du bétail fin mars-2015

	Incorporations tourteaux colza											Campagnes			
	juil.	août	sept	oct	nov	déc	janv	févr	mars	avr	mai	juin	2013/14	2014/15	%
Ile-de-France															
Picardie	933	797	1 729	1 070	1 094	1 307	1 274	1 220	1 314				10 384	10 738	3%
Haute-Normandie	2 200	2 143	2 630	3 452	3 314	3 585	3 144	2 987	2 618				26 041	26 074	0%
Centre	1 225	1 089	1 129	1 295	1 217	1 512	1 492	1 213	1 464				10 344	11 636	12%
Basse-Normandie	4 491	5 884	6 017	6 902	6 879	8 215	7 963	6 989	6 898				45 154	60 238	33%
Bourgogne	6 024	5 662	6 393	6 892	7 186	8 079	8 010	7 383	7 385				63 657	63 013	-1%
Nord-Pas-de-Calais	4 297	4 321	5 019	5 987	5 605	6 592	6 702	5 418	6 192				49 091	50 134	2%
Lorraine	210		217	372	369	326	291	315					979	2 100	114%
Alsace	1 204	1 318	1 312	1 571	1 404	1 871	1 800	1 521	554				13 506	12 554	-7%
Franche-Comté	892	847	971	1 203	753	950	953	843	963				11 294	8 374	-26%
<b>Pays-de-la-Loire</b>	<b>24 819</b>	<b>26 167</b>	<b>26 395</b>	<b>29 087</b>	<b>27 846</b>	<b>31 580</b>	<b>27 874</b>	<b>23 868</b>	<b>23 403</b>				<b>235 825</b>	<b>241 038</b>	<b>2%</b>
<b>Bretagne</b>	<b>49 923</b>	<b>53 304</b>	<b>54 989</b>	<b>60 720</b>	<b>63 888</b>	<b>66 405</b>	<b>63 061</b>	<b>52 817</b>	<b>51 875</b>				<b>547 495</b>	<b>516 984</b>	<b>-6%</b>
Poitou-Charentes	9 978	9 842	10 118	10 705	9 766	10 671	9 322	8 533	8 850				87 622	87 785	0%
Aquitaine	4 979	6 870	6 922	10 410	6 759	7 566	6 541	5 504	4 470				63 419	60 022	-5%
Midi-Pyrénées	1 433	2 465	2 208	2 425	2 072	2 283	2 219	1 794	1 723				20 170	18 623	-8%
Limousin	2 451	2 166	2 275	2 526	2 455	2 873	2 735	2 557	2 631				15 068	22 669	50%
Rhône-Alpes	4 838	4 562	5 265	5 594	5 405	6 133	5 610	4 798	4 211				50 122	46 417	-7%
Auvergne	4 663	4 815	5 354	5 544	5 646	6 654	6 335	5 232	5 628				46 892	49 870	6%
Languedoc-Roussillon	298	419	486	516	637	636	538	449	435					4 413	
PACA	285	288	291	302	291	330	288	241	303				1 933	2 620	-36%
<b>France</b>	<b>125 141</b>	<b>132 959</b>	<b>139 720</b>	<b>156 571</b>	<b>152 586</b>	<b>167 568</b>	<b>156 151</b>	<b>133 685</b>	<b>130 918</b>				<b>1 298 995</b>	<b>1 295 299</b>	<b>0%</b>

unité : tonnes

	Stocks en tourteaux colza											Campagnes			
	juil.	août	sept	oct	nov	déc	janv	févr	mars	avr	mai	juin	2013/14	2014/15	%
Ile-de-France	28	27	16	28	35	32	41	21	22				5	22	319%
Picardie	296	365	723	649	624	723	686	972	1 134				348	1 134	226%
Haute-Normandie	491	292	318	300	465	397	468	572	726				395	726	84%
Centre	197	281	203	200	151	217	208	178	176				197	176	-11%
Basse-Normandie	731	902	720	653	1 186	979	1 029	1 116	1 197				698	1 197	71%
Bourgogne	1 222	1 116	1 093	1 077	1 054	1 392	1 475	1 302	1 555				1 072	1 555	45%
Nord-Pas-de-Calais	706	900	1 009	761	1 127	1 291	564	1 769	1 904				1 181	1 904	61%
Lorraine															
Alsace	203	105	208	199	296	208	152	151	28				179	28	-84%
Franche-Comté	188	165	73	166	155	315	154	182	170				220	170	-23%
<b>Pays-de-la-Loire</b>	<b>3 670</b>	<b>3 731</b>	<b>4 308</b>	<b>3 244</b>	<b>4 175</b>	<b>4 138</b>	<b>3 126</b>	<b>3 933</b>	<b>4 317</b>				<b>4 716</b>	<b>4 317</b>	<b>-8%</b>
<b>Bretagne</b>	<b>8 304</b>	<b>11 189</b>	<b>12 088</b>	<b>12 023</b>	<b>12 906</b>	<b>10 928</b>	<b>10 093</b>	<b>9 802</b>	<b>11 963</b>				<b>12 138</b>	<b>11 963</b>	<b>-1%</b>
Poitou-Charentes	1 388	1 135	1 343	1 146	1 256	1 407	1 324	1 624	1 641				1 473	1 641	11%
Aquitaine	933	1 097	1 075	1 228	1 418	1 622	1 399	979	991				1 353	991	-27%
Midi-Pyrénées	381	325	358	375	459	381	236	439	440				451	440	-2%
Limousin	351	370	418	377	351	546	282	463	333				248	333	35%
Rhône-Alpes	1 191	983	1 002	911	895	977	1 202	1 048	1 044				1 213	1 044	-14%
Auvergne	1 162	1 121	1 008	1 044	964	1 346	1 042	1 068	1 067				750	1 067	42%
Languedoc-Roussillon	105	108	138	105	89	63	42	27	53					53	
PACA	30	36	37	50	52	87	38	58	67				40	67	69%
<b>France</b>	<b>21 576</b>	<b>24 246</b>	<b>26 139</b>	<b>24 536</b>	<b>27 658</b>	<b>27 048</b>	<b>23 560</b>	<b>25 703</b>	<b>28 827</b>				<b>26 675</b>	<b>28 827</b>	<b>8%</b>

Source : Etat13 Aliments du bétail

### Incorporations en tourteaux colza

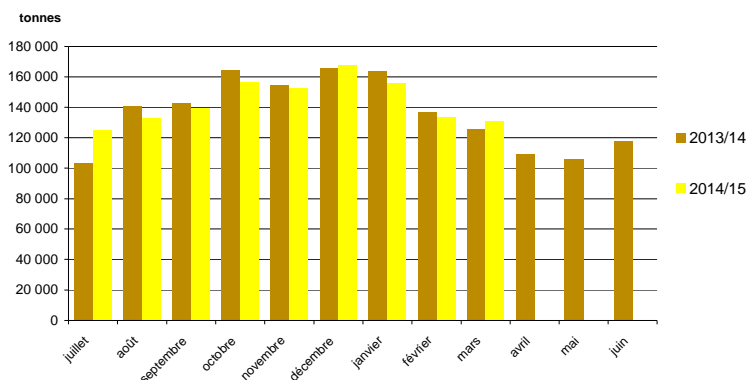

# Evolution des FAB au 31 mars : tourteaux de tournesol

## Evolutions des fabricants d'aliments du bétail fin mars-2015

	Incorporations tourteaux tournesol										Campagnes				
	juil.	août	sept	oct	nov	déc	janv	févr	mars	avr	mai	juin	2013/14	2014/15	%
Ile-de-France													40		
Picardie	972	682	1 264	871	756	993	864	723	877				7 210	8 002	11%
Haute-Normandie	557	469	369	431	411	427	408	393	352				4 835	3 817	-21%
Centre	1 442	1 150	1 061	933	770	887	934	781	1 190				9 831	9 148	-7%
Basse-Normandie	2 577	2 026	2 009	1 820	1 611	2 057	1 998	2 379	2 321				16 591	18 798	13%
Bourgogne	3 479	2 644	2 823	2 995	3 048	3 566	3 659	3 615	3 777				28 681	29 605	3%
Nord-Pas-de-Calais	2 320	1 847	1 926	1 915	1 623	2 166	2 115	1 892	2 391				19 631	18 195	-7%
Lorraine	90	59		28	57	24	87	76					366	422	15%
Alsace	568	368	385	451	401	500	422	359	100				4 501	3 554	-21%
Franche-Comté	330	297	414	501	224	273	259	241	265				4 146	2 803	-32%
<b>Pays-de-la-Loire</b>	<b>17 232</b>	<b>14 203</b>	<b>14 321</b>	<b>15 538</b>	<b>14 196</b>	<b>17 413</b>	<b>17 699</b>	<b>17 642</b>	<b>19 770</b>				<b>132 816</b>	<b>148 013</b>	<b>11%</b>
<b>Bretagne</b>	<b>38 207</b>	<b>31 634</b>	<b>32 324</b>	<b>33 404</b>	<b>29 660</b>	<b>37 241</b>	<b>38 792</b>	<b>38 852</b>	<b>43 517</b>				<b>308 139</b>	<b>323 631</b>	<b>5%</b>
Poitou-Charentes	9 815	8 240	8 466	9 228	8 129	10 089	10 247	9 525	10 755				77 040	84 494	10%
Aquitaine	9 149	7 694	6 670	8 756	7 914	9 313	9 794	8 944	7 739				65 486	75 973	16%
Midi-Pyrénées	1 996	2 537	1 858	2 318	2 131	2 560	2 683	2 406	2 580				17 370	21 069	21%
Limousin	882	687	758	892	809	1 099	1 083	1 067	1 180				7 635	8 457	11%
Rhône-Alpes	5 051	4 273	4 393	4 553	4 576	5 416	5 307	4 937	3 771				39 977	42 277	6%
Auvergne	3 081	2 532	2 749	3 387	3 260	4 228	4 267	4 265	4 547				31 294	32 315	3%
Languedoc-Roussillon	410	243	264	294	264	412	425	386	407				57	3 105	5310%
PACA	248	214	186	208	180	238	205	225	232				1 618	1 936	20%
<b>France</b>	<b>98 403</b>	<b>81 798</b>	<b>82 241</b>	<b>88 525</b>	<b>80 019</b>	<b>98 903</b>	<b>101 249</b>	<b>98 709</b>	<b>105 769</b>				<b>777 265</b>	<b>835 615</b>	<b>8%</b>

unité : tonnes

	Stocks en tourteaux tournesol										Campagnes				
	juil.	août	sept	oct	nov	déc	janv	févr	mars	avr	mai	juin	2013/14	2014/15	%
Ile-de-France	14	30	23	13	26	30	50	38	44				19	44	132%
Champagne-Ardenne															
Picardie	264	247	398	390	466	423	404	583	506				191	506	165%
Haute-Normandie	98	129	187	120	105	163	131	113	196				53	196	270%
Centre	240	237	187	205	312	293	280	302	212				226	212	-6%
Basse-Normandie	492	488	329	297	298	333	343	500	402				455	402	-12%
Bourgogne	595	757	387	448	398	846	854	851	676				639	676	6%
Nord-Pas-de-Calais	755	418	626	423	478	786	605	1 285	781				938	781	-17%
Lorraine	10	10	10	10	10	10	10	10					33		-100%
Alsace	126	43	85	34	120	108	25	71	31				164	31	-81%
Franche-Comté	103	93	82	56	78	93	149	135	129				76	129	69%
<b>Pays-de-la-Loire</b>	<b>4 042</b>	<b>4 199</b>	<b>3 609</b>	<b>3 362</b>	<b>3 251</b>	<b>4 160</b>	<b>3 987</b>	<b>3 699</b>	<b>2 988</b>				<b>3 570</b>	<b>2 988</b>	<b>-16%</b>
<b>Bretagne</b>	<b>10 355</b>	<b>10 146</b>	<b>8 942</b>	<b>11 618</b>	<b>7 988</b>	<b>12 302</b>	<b>7 610</b>	<b>7 484</b>	<b>8 022</b>				<b>9 741</b>	<b>8 022</b>	<b>-18%</b>
Poitou-Charentes	1 316	1 594	1 578	1 664	1 390	1 745	1 857	1 759	1 565				1 460	1 565	7%
Aquitaine	1 450	929	959	1 379	1 319	1 409	1 233	1 450	1 186				1 245	1 186	-5%
Midi-Pyrénées	432	310	427	444	478	419	340	383	611				388	611	57%
Limousin	156	160	179	160	150	286	152	134	219				80	219	173%
Rhône-Alpes	1 083	974	928	958	850	747	951	899	638				926	638	-31%
Auvergne	1 021	836	691	925	859	773	903	850	905				576	905	57%
Languedoc-Roussillon	43	63	59	49	90	92	70	82	55				16	55	243%
PACA	60	20	56	40	88	41	99	40	35,9				32	36	13%
<b>France</b>	<b>22 654</b>	<b>21 681</b>	<b>19 742</b>	<b>22 594</b>	<b>18 753</b>	<b>25 058</b>	<b>20 050</b>	<b>20 667</b>	<b>19 201</b>				<b>20 826</b>	<b>19 201</b>	<b>-8%</b>

Source : Etat13 Aliments du bétail

### Incorporations en tourteaux tournesol

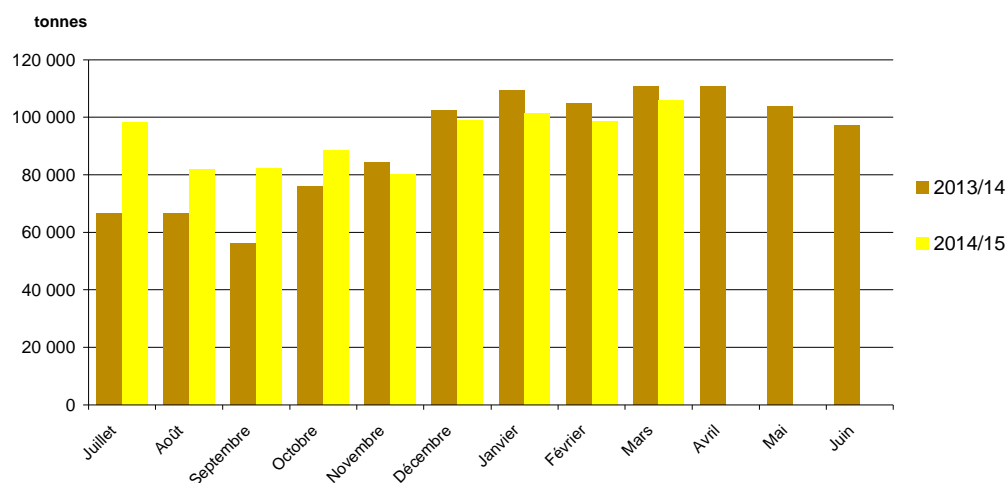

# Evolution des FAB au 31 mars: tourteaux de soja

## Evolutions des fabricants d'aliments du bétail fin février-2015

	Incorporations en tourteaux soja											Campagnes			
	juil.	août	sept	oct	nov	déc	janv	févr	mars	avr	mai	juin	2013/14	2014/15	%
Ile-de-France						79								79	
Picardie	1 387	953	2 003	1 255	1 201	1 587	1 575	1 603					10 775	11 563	7%
Haute-Normandie	2 047	1 757	2 002	2 605	2 646	2 774	2 457	2 461					19 714	18 749	-5%
Centre	3 536	3 022	2 769	3 040	2 787	2 933	3 033	2 857					24 380	23 977	-2%
Basse-Normandie	3 178	3 384	4 412	4 298	5 003	4 888	4 912	4 762					30 799	34 837	13%
Bourgogne	4 851	4 314	4 736	4 997	4 700	5 115	5 039	4 753					40 966	38 505	-6%
Nord-Pas-de-Calais	5 452	5 061	5 594	6 079	5 986	6 811	6 435	5 562					46 920	46 979	0%
Lorraine	367	267	276	312	342	311		306					1 254	2 181	74%
Alsace	1 157	1 053	1 108	1 334	1 166	1 578	1 490	1 336					11 613	10 222	-12%
Franche-Comté	449	412	538	721	472	654	700	759					5 636	4 706	-17%
<b>Pays-de-la-Loire</b>	<b>43 700</b>	<b>39 707</b>	<b>40 325</b>	<b>44 740</b>	<b>41 042</b>	<b>46 695</b>	<b>44 840</b>	<b>43 307</b>					<b>351 437</b>	<b>344 356</b>	<b>-2%</b>
<b>Bretagne</b>	<b>87 798</b>	<b>82 153</b>	<b>85 003</b>	<b>96 056</b>	<b>89 603</b>	<b>99 216</b>	<b>97 566</b>	<b>90 839</b>					<b>747 615</b>	<b>728 232</b>	<b>-3%</b>
<b>Poitou-Charentes</b>	<b>16 171</b>	<b>15 376</b>	<b>16 285</b>	<b>17 844</b>	<b>15 440</b>	<b>16 530</b>	<b>16 770</b>	<b>15 332</b>					<b>131 977</b>	<b>129 747</b>	<b>-2%</b>
Aquitaine	6 301	5 320	5 468	6 132	5 727	6 260	6 291	5 934					50 084	47 432	-5%
Midi-Pyrénées	1 964	2 695	1 970	2 413	2 483	2 541	2 530	2 559					17 305	19 155	11%
Limousin	1 304	1 238	1 228	1 428	1 346	1 672	1 548	1 539					6 672	11 303	69%
Rhône-Alpes	6 921	5 996	6 217	6 862	6 043	6 657	7 097	6 393					60 918	52 186	-14%
Auvergne	2 933	2 491	2 771	3 010	3 060	3 505	3 681	3 334					22 984	24 785	8%
Languedoc-Roussillon	324	284	365	418	454	467	544	477						3 334	
PACA	536	447	471	467	378	460	461	468					3 908	3 689	-6%
<b>France</b>	<b>190 375</b>	<b>175 930</b>	<b>183 541</b>	<b>204 007</b>	<b>189 880</b>	<b>210 655</b>	<b>206 970</b>	<b>194 580</b>					<b>1 584 957</b>	<b>1 555 938</b>	<b>-2%</b>

unité : tonnes

	Stocks en tourteaux soja											Campagnes			
	juil.	août	sept	oct	nov	déc	janv	févr	mars	avr	mai	juin	2013/14	2014/15	%
Ile-de-France	36	37	41	66	43	82	65	55					52	55	5%
Picardie	578	669	1 116	992	867	928	846	1 334					585	1 334	128%
Haute-Normandie	673	543	439	436	701	905	694	610					609	610	0%
Centre	510	583	530	594	630	581	633	535					310	535	72%
Basse-Normandie	670	599	628	597	952	802	681	884					491	884	80%
Bourgogne	1 170	1 086	1 018	1 010	933	792	945	1 077					1 103	1 077	-2%
Nord-Pas-de-Calais	1 189	1 604	1 802	1 017	1 439	1 616	1 295	2 591					1 509	2 591	72%
Lorraine	34	34	34	34	34	34	34	34					53	34	-35%
Alsace	238	357	268	235	348	288	147	214					373	214	-43%
<b>Franche-Comté</b>	<b>180</b>	<b>146</b>	<b>129</b>	<b>147</b>	<b>119</b>	<b>202</b>	<b>163</b>	<b>32</b>					<b>229</b>	<b>32</b>	<b>-86%</b>
<b>Pays-de-la-Loire</b>	<b>8 311</b>	<b>7 840</b>	<b>7 843</b>	<b>7 274</b>	<b>8 412</b>	<b>9 504</b>	<b>8 144</b>	<b>8 278</b>					<b>6 903</b>	<b>8 278</b>	<b>20%</b>
<b>Bretagne</b>	<b>14 003</b>	<b>12 299</b>	<b>12 472</b>	<b>12 692</b>	<b>12 507</b>	<b>16 071</b>	<b>12 315</b>	<b>14 121</b>					<b>10 893</b>	<b>14 121</b>	<b>30%</b>
Poitou-Charentes	3 097	2 913	2 814	2 733	2 799	3 094	2 812	2 573					2 741	2 573	-6%
Aquitaine	1 582	1 567	1 674	1 681	1 530	1 775	1 663	1 517					1 419	1 517	7%
Midi-Pyrénées	668	597	699	602	618	660	760	483					655	483	-26%
Limousin	246	309	305	316	253	303	296	313					237	313	32%
Rhône-Alpes	2 394	2 380	2 312	1 841	2 087	1 941	1 979	2 351					2 426	2 351	-3%
Auvergne	1 069	1 129	1 043	1 091	971	1 292	1 044	949					1 197	949	-21%
Languedoc-Roussillon	89	187	146	219	235	202	181	190						190	
PACA	225	243	205	272	181	154	153	223					175	223	28%
<b>France</b>	<b>36 961</b>	<b>35 124</b>	<b>35 519</b>	<b>33 852</b>	<b>35 658</b>	<b>41 225</b>	<b>34 852</b>	<b>38 363</b>					<b>31 959</b>	<b>38 363</b>	<b>20%</b>

Source : Etat13 Aliments du bétail

### Incorporations en tourteaux soja

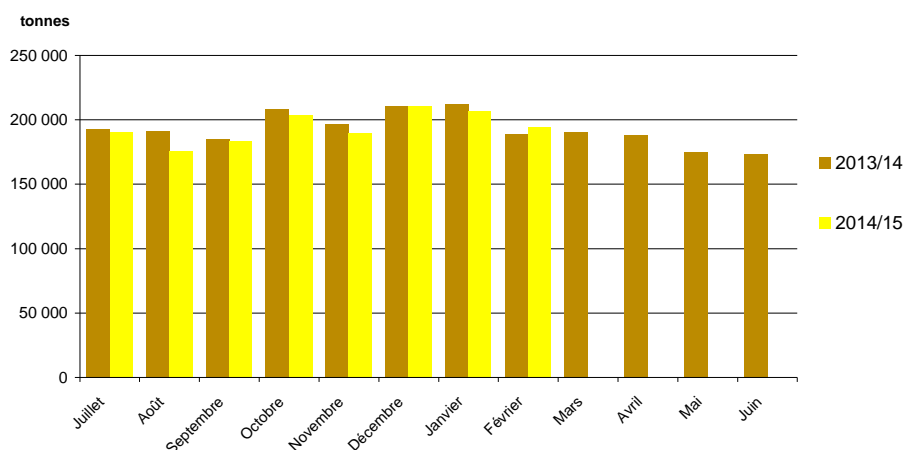



## Evolution des FAB au 31 mars : tourteaux de lin

### Evolutions des fabricants d'aliments du bétail fin mars-2015

	Incorporations tourteaux lin											Campagnes			
	juil.	août	sept	oct	nov	déc	janv	févr	mars	avr	mai	juin	2013/14	2014/15	%
Basse-Normandie	27	24	33	28	37	52	47	62	66				213	376	-44%
<b>Pays-de-la-Loire</b>	<b>215</b>	<b>197</b>	<b>234</b>	<b>237</b>	<b>154</b>	<b>194</b>	<b>112</b>	<b>129</b>	<b>127</b>				<b>1 535</b>	<b>1 599</b>	<b>-4%</b>
<b>Midi-Pyrénées</b>													<b>37</b>		
Rhône-Alpes	1	7	22	40	29	29	15	22	21				62	187	-67%
Auvergne	0		0	1	0	1	0	1	1				7	5	32%
<b>France</b>	<b>244</b>	<b>228</b>	<b>290</b>	<b>306</b>	<b>220</b>	<b>276</b>	<b>175</b>	<b>214</b>	<b>214</b>				<b>1 853</b>	<b>2 167</b>	<b>-14%</b>

unité : tonnes

	Stocks en tourteaux lin											Campagnes			
	juil.	août	sept	oct	nov	déc	janv	févr	mars	avr	mai	juin	2013/14	2014/15	%
Basse-Normandie	49	30	23	20	15	28	35	60	48				35	48	-27%
Lorraine													2		
<b>Pays-de-la-Loire</b>	<b>210</b>	<b>189</b>	<b>184</b>	<b>95</b>	<b>118</b>	<b>122</b>	<b>109</b>	<b>96</b>	<b>57</b>				<b>90</b>	<b>57</b>	<b>58%</b>
Rhône-Alpes	46	78	82	92	86	68	77	69	89				38	89	-57%
Auvergne	7	6	6	5	4	3	3	2	2				9	2	426%
Picardie															
<b>France</b>	<b>312</b>	<b>303</b>	<b>295</b>	<b>212</b>	<b>223</b>	<b>221</b>	<b>224</b>	<b>228</b>	<b>195</b>				<b>173</b>	<b>195</b>	<b>-11%</b>

Source : Etat13 Aliments du bétail

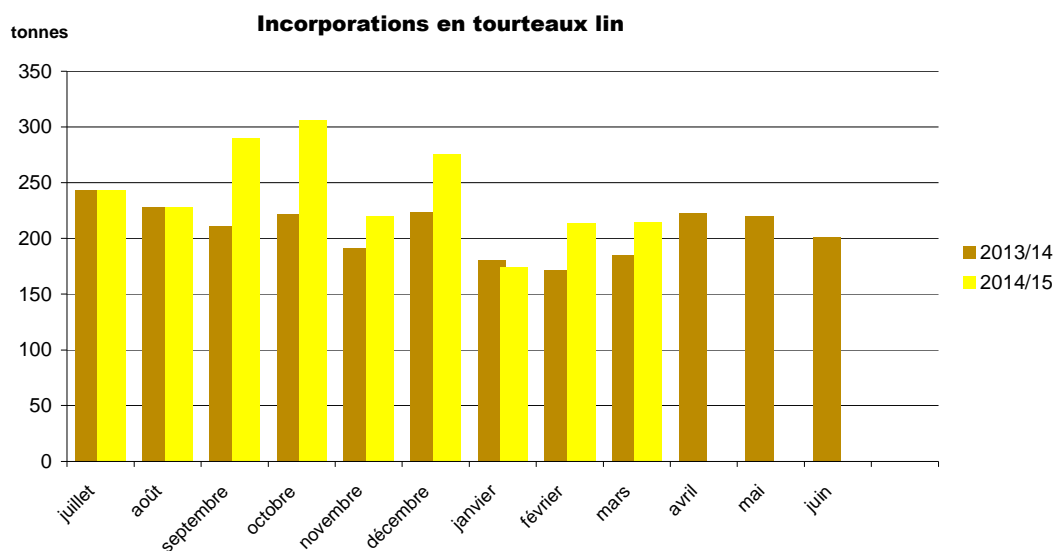

CONJONCTURE de FranceAgriMer 2014 / **Marché des oléoprotéagineux** /16

Sources : FranceAgriMer, Service structuration de données

# Colza

## Evolution régionale de la collecte et des stocks de collecte

situation provisoire fin mars-2015 récolte 2013 et 2014

Régions	juil	août	sept	oct	nov	déc	janv	févr	mars	avr	mai	juin	dont semences 2013	dont semences 2014	total* 2013	total* 2014	%	
Ile-de-France	176 943	14 837	18 012	13 907	9 879	6 618	9 137	8 032	15 762						240 863	273 127	13%	
Champagne-Ardenne	612 858	11 273	15 773	9 474	13 975	8 667	15 873	12 913	15 107						551 407	715 912	30%	
Picardie	327 662	37 898	35 620	29 861	17 471	12 840	14 006	14 204	20 801						488 222	510 362	5%	
Haute-Normandie	89 541	47 165	25 980	16 221	15 874	11 913	16 099	19 122	35 151						281 248	277 065	-1%	
Centre	378 686	93 329	77 303	46 828	47 839	49 650	64 156	78 442	79 791				1 321	146	705 681	916 026	30%	
Basse-Normandie	45 268	40 008	13 828	7 716	8 942	8 966	9 520	10 003	8 860						152 697	153 112	0%	
Bourgogne	376 028	13 389	22 213	9 110	15 842	15 465	22 443	26 332	25 399					109	410 682	526 221	28%	
Nord-Pas-de-Calais	29 655	28 863	16 804	9 345	10 857	5 714	6 936	6 816	8 889				5 461	7 544	140 394	123 879	-12%	
Lorraine	308 613	12 806	17 196	14 647	12 403	11 955	18 446	26 201	15 483						223 712	437 750	96%	
Alsace	10 084	1 756	139	192	46			93	388						9 571	12 698	33%	
Franche-Comté	78 144	2 328	3 413	3 413	3 076	4 785	5 248	4 807	5 303						94 072	110 516	17%	
Pays-de-la-Loire	96 712	27 385	9 843	8 761	13 693	11 026	7 906	10 435	9 012				2 595	2 812	166 518	194 774	17%	
Bretagne	97 204	18 264	2 073	2 688	1 891	2 462	2 422	2 617	2 531						141 941	132 152	-7%	
Poitou-Charentes	243 943	20 572	8 518	7 360	6 508	5 417	7 705	11 688	12 709				375	799	178 585	324 419	82%	
Aquitaine	21 377	731	508	214	347	849	281	650	611				1 446	1 101	18 632	25 567	37%	
Midi-Pyrénées	72 414	6 310	5 549	3 972	3 616	3 445	5 476	3 723	5 928				5 439	5 390	107 936	110 432	2%	
Limousin	6 558	1 117	778	216	81	354	45	310	269						7 646	9 727	27%	
Rhône-Alpes	60 735	1 105	522	492	307	676	642	868	505				785	691	55 367	65 850	19%	
Auvergne	24 986	3 029	1 877	2 250	1 417	1 513	1 791	1 853	3 356				41		33 127	42 071	27%	
Languedoc-Roussillon	5 536	437	275	47	60	587	180	260	375				1 177	839	10 644	7 756	-27%	
PACA	4 641	274	21	5	3	186		108	85				9	377	4 843	5 321	10%	
Dom																		
<b>Total</b>	<b>3 067 589</b>	<b>382 874</b>	<b>276 244</b>	<b>186 717</b>	<b>184 126</b>	<b>163 088</b>	<b>208 310</b>	<b>239 478</b>	<b>266 312</b>				<b>18 649</b>	<b>19 833</b>	<b>4 023 788</b>	<b>4 574 737</b>	<b>24%</b>	

(1) départements non précisés  
\* y compris bio et semences

Régions	juil	août	sept	oct	nov	déc	janv	févr	mars	avr	mai	juin	dont semences 2013	dont semences 2014	Stocks* 2013	Stocks* 2014	%	
Ile-de-France	139 976	124 275	104 160	93 477	81 599	62 792	44 313	32 361	25 824						24 514	25 824	5%	
Champagne-Ardenne	516 287	476 854	437 118	390 347	328 434	245 054	193 522	151 596	101 573						78 009	101 573	30%	
Picardie	315 538	324 891	306 272	288 257	246 794	218 911	173 394	128 139	93 701						109 216	93 701	-14%	
Haute-Normandie	96 047	109 570	111 385	85 874	78 787	66 424	46 270	28 515	30 721						56 699	30 721	-46%	
Centre	331 351	363 803	353 143	333 126	303 577	266 954	232 395	190 237	151 571						127 043	151 571	19%	
Basse-Normandie	30 826	45 841	38 753	20 513	21 159	22 294	27 442	18 331	13 188						25 177	13 188	-48%	
Bourgogne	310 305	275 564	252 813	206 164	182 230	144 447	120 037	99 289	76 682						30 316	76 682	153%	
Nord-Pas-de-Calais	49 055	63 052	81 285	78 693	72 499	50 870	37 273	29 330	22 619				2 405	3 809	13 498	22 619	68%	
Lorraine	317 601	279 384	258 718	252 044	236 378	205 924	152 819	125 513	111 400						80 773	111 400	38%	
Alsace	43 947	49 671	41 243	21 803	13 802	20 454	10 629	10 195	11 482						11 854	11 482	-3%	
Franche-Comté	40 692	30 477	29 078	29 021	29 631	29 056	26 542	26 348	20 590						11 612	20 590	77%	
Pays-de-la-Loire	89 720	97 781	90 354	63 485	44 085	38 670	32 002	27 584	16 897				1 313	724	30 473	16 897	-45%	
Bretagne	73 132	63 282	52 998	34 742	28 712	24 278	20 329	16 422	12 750						10 542	12 750	21%	
Poitou-Charentes	236 398	242 676	215 671	209 680	187 357	169 271	145 093	119 659	92 718				146	25	55 690	92 718	66%	
Aquitaine	23 699	21 422	20 624	19 399	18 730	17 585	17 375	14 217	13 120				6 941	9 257	10 262	13 120	28%	
Midi-Pyrénées	42 324	35 318	35 907	36 298	29 862	25 269	20 962	18 129	9 694				1 610	1 908	20 329	9 694	-52%	
Limousin	1 361	1 425	1 331	739	411	367	320	402	592						604	592	-2%	
Rhône-Alpes	50 077	44 056	39 080	35 679	31 740	24 487	19 007	17 666	11 352				35		11 208	11 352	1%	
Auvergne	22 592	17 898	12 179	10 588	8 985	7 146	6 158	4 966	3 372				110	161	4 222	3 372	-20%	
Languedoc-Roussillon	10 529	10 493	10 517	10 351	8 386	7 694	5 936	5 564	3 301						4 645	3 301	-29%	
PACA	3 166	2 781	2 645	2 515	2 457	1 919	1 020	1 090	668						1 015	668	-34%	
Dom																		
<b>Total</b>	<b>2 744 621</b>	<b>2 680 512</b>	<b>2 495 275</b>	<b>2 232 794</b>	<b>1 955 615</b>	<b>1 649 865</b>	<b>1 332 839</b>	<b>1 065 554</b>	<b>823 616</b>				<b>12 561</b>	<b>15 884</b>	<b>717 699</b>	<b>823 816</b>	<b>15%</b>	

Source : Etat2 consommation

unité: tonnes

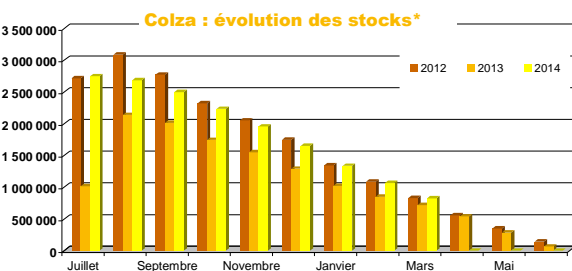
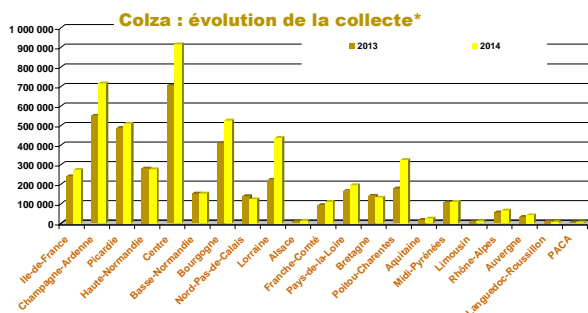

Sources : FranceAgriMer, Service structuration de données

CONJONCTURE de FranceAgriMer 2014 / Marché des oléo-protéagineux /11

# Tournesol

## Evolution régionale de la collecte et des stocks de collecte

situation provisoire fin mars-2015 récolte 2013 et 2014

Régions	juil	août	sept	oct	nov	déc	janv	févr	mars	avr	mai	juin	dont semences 2013	dont semences 2014	total* 2013	total* 2014	%
Ile-de-France			3 052	2 911	209	103	78	64	87						7 865	6 604	-17%
Champagne-Ardenne			17 926	9 022	139	84	125	179	38						30 582	27 512	-10%
Picardie			578	487	54	157									1 872	1 276	-32%
Haute-Normandie	67		20	92	15	3		22							357	219	-38%
Centre	825	312	53 599	54 248	19 082	9 511	9 917	8 664	7 644					5	207 526	163 802	-21%
Basse-Normandie	21	67	45	732	239	164	49	62	15						2 566	1 394	-46%
Bourgogne	73		28 786	15 865	1 243	286	872	468	544						48 019	48 136	0%
Nord-Pas-de-Calais															97		
Lorraine			11 784	10 492	773	258	291	123	64						37 270	23 783	-36%
Alsace			593	114				6							960	714	-26%
Franche-Comté	5	20	3 312	1 742	27	131	150	188	17						5 932	5 591	-6%
Pays-de-la-Loire	884	285	27 591	27 800	3 848	2 579	2 124	1 599	1 994				386	438	78 735	68 703	-13%
Bretagne			85	95											219	180	-18%
Poitou-Charentes	1 211	223	219 611	90 886	14 688	8 968	10 591	8 714	9 695				1 424	1 354	330 906	364 587	10%
Aquitaine	767	1 166	92 775	32 004	6 558	5 715	5 582	4 432	4 759				1 972	2 530	104 330	153 758	47%
Midi-Pyrénées	2 901	831	245 863	65 333	22 855	17 579	21 371	18 421	21 382				2 883	3 221	322 569	416 537	29%
Limousin			629	3 253	604	193	208	205	27				5	7	6 189	5 119	-17%
Rhône-Alpes	25	1 236	32 106	6 790	511	542	106	1 104	93				2 742	3 505	33 661	42 512	26%
Auvergne		40	10 719	7 673	734	411	652	399	541				198	196	20 451	21 168	4%
Langueadoc-Roussillon	54	47	23 379	9 258	1 924	315	1 382	807	882				281	274	40 237	38 047	
PACA	3	186	8 030	2 660	1 988	287	36	6	23				470	1 414	12 707	11 428	-10%
Dom																	
<b>Total</b>	<b>6 834</b>	<b>4 413</b>	<b>780 481</b>	<b>341 456</b>	<b>73 700</b>	<b>47 285</b>	<b>53 532</b>	<b>45 462</b>	<b>47 806</b>				<b>10 366</b>	<b>12 939</b>	<b>1 293 046</b>	<b>1 400 969</b>	<b>8%</b>

(1) départements non précisés  
\* y compris bio et semences

Régions	juil	août	sept	oct	nov	déc	janv	févr	mars	avr	mai	juin	dont semences 2013	dont semences 2014	Stocks* 2013	Stocks* 2014	%
Ile-de-France	366	277	5 330	2 441	2 225	2 196	1 523	1 402	1 025						1 632	1 025	-37%
Champagne-Ardenne	155	142	14 873	19 619	18 322	16 412	12 627	4 928	2 115						2 628	2 115	-20%
Picardie	85	83	218	172	176	330	329	305	408						256	408	59%
Haute-Normandie	251	250	265	321	346	318	409	280	231						582	231	-60%
Centre	10 351	5 278	46 341	84 250	86 453	80 792	68 942	55 753	43 005						65 567	43 005	-34%
Basse-Normandie	894	20	44	555	750	842	811	393	274						730	274	
Bourgogne	1 055	1 105	20 858	30 007	28 886	24 985	18 731	11 012	7 680						8 144	7 680	-6%
Nord-Pas-de-Calais																	
Lorraine	129	128	18 022	26 057	19 055	13 580	11 532	9 256	6 438						5 275	6 438	22%
Alsace	5	5	4 208	2 405	1 107	1 562	1 792	2 021	959						3 684	959	-74%
Franche-Comté	88	108	2 118	335	242	161	178	145	158						581	158	-73%
Pays-de-la-Loire	4 026	1 903	20 593	34 390	29 917	21 147	16 908	11 164	8 871						21 306	8 871	-58%
Bretagne	40	26	139	370	178	147	338	125	283						381	283	-26%
Poitou-Charentes	18 369	9 143	208 606	240 609	228 651	196 702	164 623	139 548	114 296						484	324	-33%
Aquitaine	5 314	3 208	84 500	95 301	96 604	89 311	76 094	67 313	54 535						497	498	0%
Midi-Pyrénées	17 642	5 725	220 706	236 956	226 919	218 673	185 939	160 003	135 173						1 131	1 674	47%
Limousin	42	41	512	1 423	1 346	1 234	972	894	670						819	670	-18%
Rhône-Alpes	2 337	2 746	25 885	27 238	24 587	23 505	18 694	13 443	9 123						11 768	9 123	-22%
Auvergne	323	334	8 830	11 930	9 636	8 398	7 350	6 488	5 556						4 673	5 556	19%
Langueadoc-Roussillon	8 502	2 139	26 579	32 554	31 520	31 754	31 287	23 730	22 578						26 288	22 578	-14%
PACA	1 685	783	7 006	8 684	9 564	9 010	4 416	4 775	4 122						359	678	44%
Dom																	
<b>Total</b>	<b>71 660</b>	<b>33 442</b>	<b>715 632</b>	<b>855 616</b>	<b>816 686</b>	<b>740 058</b>	<b>623 494</b>	<b>512 976</b>	<b>417 498</b>				<b>3 206</b>	<b>4 080</b>	<b>458 533</b>	<b>417 498</b>	<b>-9%</b>

Source : Etat2 consommation  
unité: tonnes

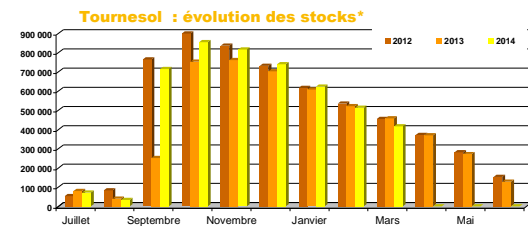
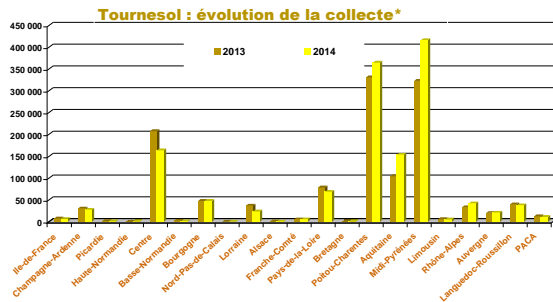

# Soja

## Evolution régionale de la collecte et des stocks de collecte

situation provisoire fin mars-2015 récolte 2013 et 2014

Régions	juil	août	sept	oct	nov	déc	janv	févr	mars	avr	mai	juin	dont semences 2013	dont semences 2014	total* 2013	total* 2014	%	
Ile-de-France				10		15									24	25	6%	
Champagne-Ardenne				61	216	45		72	1						72	79	396%	
Picardie																		
Haute-Normandie								35	21							56		
Centre				216	163	78	44	58	3	29				145	51	393	591	50%
Basse-Normandie																30		
<b>Bourgogne</b>	<b>36</b>	<b>101</b>	<b>12 814</b>	<b>19 294</b>	<b>2 898</b>	<b>567</b>	<b>530</b>	<b>258</b>	<b>103</b>						<b>16 855</b>	<b>36 600</b>	<b>117%</b>	
Nord-Pas-de-Calais																		
Lorraine					17	14		9								19	40	115%
Alsace				3 375	1 728	548	6	15	17						4 591	5 689	24%	
<b>Franche-Comté</b>				<b>8 824</b>	<b>12 513</b>	<b>2 345</b>	<b>726</b>	<b>173</b>	<b>250</b>	<b>570</b>					<b>14 019</b>	<b>25 401</b>	<b>81%</b>	
Pays-de-la-Loire				138	26	10		3							49	176		
Bretagne				18											30	18	-38%	
Poitou-Charentes				513	1 457	123				78					732	384	2 171	466%
Aquitaine	11	138	6 957	13 946	3 228	991	964	806	840				541	1 845	8 808	27 879	217%	
<b>Midi-Pyrénées</b>	<b>603</b>	<b>275</b>	<b>10 857</b>	<b>32 607</b>	<b>8 812</b>	<b>1 840</b>	<b>2 701</b>	<b>2 177</b>	<b>2 836</b>				<b>1 072</b>	<b>3 691</b>	<b>26 283</b>	<b>62 707</b>	<b>139%</b>	
Limousin					18										16	18	13%	
Rhône-Alpes	4		11 103	8 366	583	171	657	8	138				1 453	2 393	11 941	21 031	76%	
Auvergne				121	543	43									483	706	46%	
Languedoc-Roussillon					585	230	81	50	15				162	364	435	962	121%	
PACA					795	51	80	14	53	20			112		1 080	1 012	-6%	
Dom																		
<b>Total</b>	<b>653</b>	<b>513</b>	<b>55 008</b>	<b>92 304</b>	<b>18 977</b>	<b>4 549</b>	<b>5 280</b>	<b>3 594</b>	<b>4 629</b>				<b>3 736</b>	<b>10 020</b>	<b>85 488</b>	<b>185 506</b>	<b>117%</b>	

(1) départements non précisés  
\* y compris bio et semences

Régions	juil	août	sept	oct	nov	déc	janv	févr	mars	avr	mai	juin	dont semences 2013	dont semences 2014	Stocks* 2013	Stocks* 2014	%		
Ile-de-France																			
Champagne-Ardenne	3	3	545	3 790	4 603	4 791	4 381	4 018	3 852						10	778	3 852	395%	
Picardie																			
Haute-Normandie	25	25	25	25	25	25	25	4	4							4	4		
Centre	31	25	230	344	427	361	389	174	40						39	40	4%		
Basse-Normandie																			
<b>Bourgogne</b>	<b>1 038</b>	<b>813</b>	<b>12 520</b>	<b>26 126</b>	<b>26 865</b>	<b>24 005</b>	<b>21 792</b>	<b>18 981</b>	<b>16 989</b>						<b>5</b>	<b>38</b>	<b>7 512</b>	<b>16 989</b>	<b>126%</b>
Nord-Pas-de-Calais																			
Lorraine				62	82	130	130	194	153	156							156		
Alsace	2 242	1 765	4 622	5 977	5 731	5 221	4 055	3 768	3 768						4 788	3 768	-21%		
<b>Franche-Comté</b>	<b>80</b>	<b>79</b>	<b>7 926</b>	<b>15 731</b>	<b>16 274</b>	<b>15 226</b>	<b>13 560</b>	<b>12 286</b>	<b>10 210</b>						<b>3 160</b>	<b>10 210</b>	<b>223%</b>		
Pays-de-la-Loire	22	22	160	181	191	191	191	693	685						75	685	813%		
Bretagne	15	9	21	21	8	4	4	4	4						27	4	-84%		
Poitou-Charentes	38	27	544	2 007	2 073	2 069	1 976	1 371	891						286	891	212%		
Aquitaine	1 743	1 220	6 493	18 918	20 473	19 550	17 103	14 665	11 967				312	1 320	3 867	11 967	209%		
<b>Midi-Pyrénées</b>	<b>5 895</b>	<b>5 425</b>	<b>14 628</b>	<b>48 067</b>	<b>46 811</b>	<b>43 534</b>	<b>36 966</b>	<b>32 357</b>	<b>29 160</b>				<b>123</b>	<b>595</b>	<b>13 186</b>	<b>29 160</b>	<b>121%</b>		
Limousin	1	1	2	1	1	2	1	2	2						2	2	4%		
Rhône-Alpes	2 126	1 733	11 697	19 781	19 775	18 961	18 337	15 629	12 460				182	56	6 249	12 460	99%		
Auvergne	358	449	713	1 070	864	1 433	1 490	1 003	883						599	883	48%		
Languedoc-Roussillon	604	683	1 442	4 472	5 184	4 138	3 553	3 481	2 787				127	812	831	2 787	236%		
PACA	71	12	12	731	686	767	563	375	69						378	69	-82%		
Dom																			
<b>Total</b>	<b>14 292</b>	<b>12 291</b>	<b>61 643</b>	<b>147 324</b>	<b>150 121</b>	<b>140 407</b>	<b>124 580</b>	<b>108 963</b>	<b>93 928</b>				<b>750</b>	<b>2 831</b>	<b>41 776</b>	<b>93 928</b>	<b>125%</b>		

Source : Etat2 consommation  
unité: tonnes

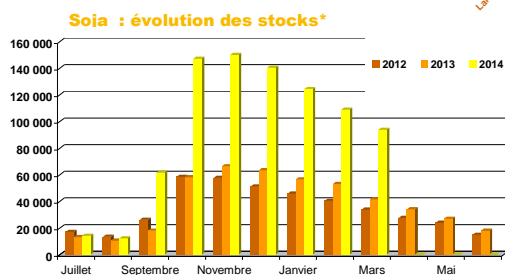
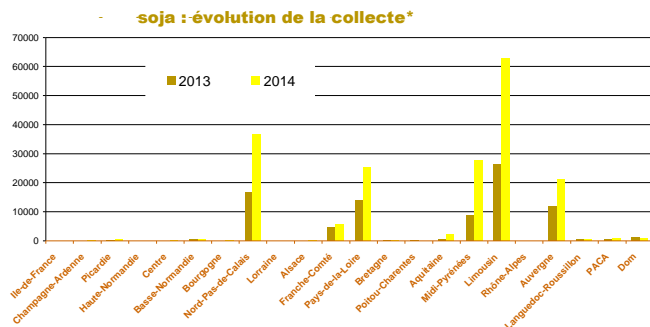

Sources : FranceAgriMer, Service structuration de données

CONJONCTURE de FranceAgriMer 2014 / Marché des oléo-protéagineux /13

# Lin

## Evolution régionale de la collecte et des stocks de collecte

situation provisoire fin mars-2015 récolte 2013 et 2014

Régions	juil	août	sept	oct	nov	déc	janv	févr	mars	avr	mai	juin	dont semences 2013	dont semences 2014	total* 2013	total* 2014	%	
Ile-de-France		16	105				31						17	11	186	152	-18%	
Champagne-Ardenne	10	162	26	13	34	6		77	9				53	47	190	336	77%	
Picardie	206	40	49	53	35	59	64	105	50				250	95	422	661	57%	
Haute-Normandie			22	16	52	10	30	73	11				79	73	151	213	42%	
Centre	575	2 242	957	220	283	401	357	462	125				73	89	3 960	5 622	46%	
Basse-Normandie	6		21				177						174	198	239	204	-15%	
Bourgogne	164	152	301	50	2		39	106					52	78	313	813	156%	
Nord-Pas-de-Calais			85	78		31	58								165	253	53%	
Lorraine	33	445	384	37	3		197	20							876	1 119	28%	
Alsace																		
Franche-Comté			34	79											112	113	1%	
Pays-de-la-Loire	1 197	696	397	381	16	1	18	20						15	2 091	2 725	30%	
Bretagne	271	229	176	24	7										456	707	55%	
Poitou-Charentes	833	853	196	93	31	66	6		14						1 703	2 092	23%	
Aquitaine		30	9				1	1							298	40	-87%	
Midi-Pyrénées	1 015	1 155	513	56	33	26	10	21	115						2 296	2 944	28%	
Limousin															15	16	21%	
Rhône-Alpes		39	870			6		18							0	915	457150%	
Auvergne																		
Languedoc-Roussillon		29	27	26	0								34		123	82	-33%	
PACA																		
Dom																		
<b>Total</b>	<b>4 308</b>	<b>6 087</b>	<b>4 172</b>	<b>1 126</b>	<b>498</b>	<b>605</b>	<b>987</b>	<b>901</b>	<b>323</b>				<b>732</b>	<b>606</b>	<b>13 499</b>	<b>19 009</b>	<b>41%</b>	

(1) départements non précisés

\* y compris bio et semences

Régions	juil	août	sept	oct	nov	déc	janv	févr	mars	avr	mai	juin	dont semences 2013	dont semences 2014	Stocks* 2013	Stocks* 2014	%
Ile-de-France	55														46		
Champagne-Ardenne	36	118	122	121	159	147	147	147	147						36	147	304%
Picardie	571	541	333	302	274	270	270	330	397				387	199	405	397	-2%
Haute-Normandie	20	16	34	34	64	45	42	39	30						37	30	-18%
Centre	552	2 474	2 919	2 522	2 386	2 068	1 846	1 701	1 022						336	1 022	204%
Basse-Normandie	21	21	21	21	21	21	198	58	38				15	38	15	38	159%
Bourgogne	130	336	510	495	484	481	480	438	384						54	384	610%
Nord-Pas-de-Calais																	
Lorraine	50	589	1 819	1 845	1 843	1 685	1 499	1 446	1 363						16	1 363	8528%
Alsace																	
Franche-Comté																	
Pays-de-la-Loire	1 182	1 726	1 816	1 758	1 700	1 582	1 438	1 305	1 074						284	1 074	278%
Bretagne	247	411	515	481	377	383	209	195	195						90	195	117%
Poitou-Charentes	848	1 386	1 281	1 110	742	729	704	700	666						86	666	674%
Aquitaine	4	24	24	24	24	24	25	24	25						4	25	547%
Midi-Pyrénées	964	1 882	2 142	2 117	1 911	1 842	1 687	1 532	1 366						233	1 366	486%
Limousin																	
Rhône-Alpes		39	39	39	39	45	45	44	44							44	
Auvergne	18	33	41	21	22	35	39	54	82						16	82	411%
Languedoc-Roussillon		27	86	139	117	117	65	30	26						23	26	12%
PACA																	
Dom																	
<b>Total</b>	<b>4 697</b>	<b>9 623</b>	<b>11 700</b>	<b>11 027</b>	<b>10 161</b>	<b>9 475</b>	<b>8 693</b>	<b>8 042</b>	<b>6 859</b>				<b>401</b>	<b>237</b>	<b>1 681</b>	<b>6 859</b>	<b>308%</b>

Source : Etat2 consommation

unité: tonnes

Lin : évolution de la collecte\*

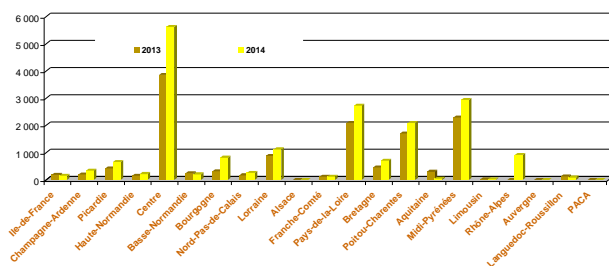

Lin : évolution des stocks\*

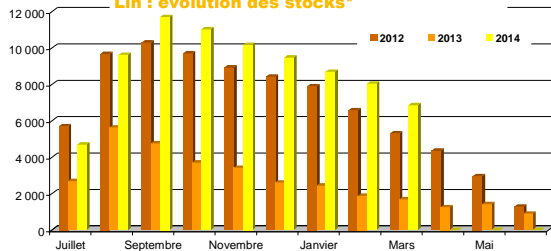

# Pois

## Evolution régionale de la collecte et des stocks de collecte

situation provisoire fin mars-2015 récolte 2013 et 2014

Régions	juil	août	sept	oct	nov	déc	janv	févr	mars	avr	mai	juin	dont semences 2013	dont semences 2014	total* 2013	total* 2014	%	
Ile-de-France	9 736	3 303	1 119	1 041	1 280	1 418	789	526	681				1 676	1 520	26 502	19 891	-25%	
Champagne-Ardenne	48 762	2 130	2 003	1 280	1 655	2 305	4 178	1 293	1 117				4 804	5 459	55 611	64 722	16%	
Picardie	25 914	16 170	3 071	3 880	2 475	1 142	2 337	718	1 170				4 401	3 748	66 114	56 877		
Haute-Normandie	4 252	4 575	3 188	1 109	1 504	1 181	988	1 261	1 542				706	482	24 553	19 600		
Centre	16 550	11 547	5 341	4 242	3 329	3 295	3 144	3 186	3 453				9 358	4 173	63 516	54 086	-15%	
Basse-Normandie	2 891	2 880	2 792	1 207	1 231	1 270	969	796	649				1 051	1 193	17 481	14 687		
Bourgogne	16 617	1 681	851	565	1 297	690	1 756	1 053	1 713				800	735	26 098	26 220	0%	
Nord-Pas-de-Calais	43	538	429	528	401	184	128	20	123				856	776	5 465	2 393	-56%	
Lorraine	10 887	1 284	1 168	1 604	994	1 027	2 138	1 366					216	411	22 656	21 489	-5%	
Alsace			3				17	14							20	35		
Franche-Comté	153	26	9	11		11	11	3	7						324	232	-29%	
Pays-de-la-Loire	3 579	3 110	1 415	848	624	661	493	311	342				512	962	9 421	11 362	21%	
Bretagne	1 544	3 622	709	117	195	175	131	167	57				341	411	4 565	6 715	47%	
Poitou-Charentes	33 728	2 590	1 190	704	630	990	1 505	747	706				800	1 220	43 973	42 790	-3%	
Aquitaine	244	321	12	1	4	3		5	1						309	591	91%	
Midi-Pyrénées	6 286	712	755	365	76	66	245	125	180				509	807	4 293	8 808	105%	
Limousin	87	61	19	54					17						198	238	20%	
Rhône-Alpes	2 221	64	111					5	17				191	183	1 718	2 418	41%	
Auvergne	486	197		13	1	25	150	274	107					3	1 062	1 252	18%	
Languedoc-Roussillon	1 931	469	1	168	53	55	31	49					1 530	488	4 496	2 757	-39%	
PACA	1 681	126	15		5	6	85		3				85		1 741	1 920	10%	
Dom																		
<b>Total</b>	<b>187 591</b>	<b>55 404</b>	<b>24 201</b>	<b>17 738</b>	<b>15 752</b>	<b>14 503</b>	<b>17 977</b>	<b>12 690</b>	<b>13 250</b>				<b>27 835</b>	<b>22 570</b>	<b>380 116</b>	<b>359 105</b>	<b>-6%</b>	

(1) départements non précisés  
\* y compris bio et semences

Régions	juil	août	sept	oct	nov	déc	janv	févr	mars	avr	mai	juin	Semences 2013	Semences 2014	Stocks* 2013	Stocks* 2014	%	
Ile-de-France	13 895	16 487	14 808	12 983	13 385	12 580	10 608	10 367	9 183				185	133	6 482	9 183	42%	
Champagne-Ardenne	50 316	48 226	46 012	43 055	39 665	35 543	32 813	30 127	27 873				144	17	21 376	27 873	30%	
Picardie	32 443	42 198	40 468	38 686	35 842	34 408	29 632	25 570	20 197				1 460	211	24 247	20 197	-17%	
Haute-Normandie	8 653	10 200	14 694	17 775	17 886	17 691	20 936	24 336	25 096				59	173	11 218	25 096	54%	
Centre	19 126	26 952	29 777	23 984	22 584	20 615	16 703	14 926	11 650				497	573	7 576	11 650	59%	
Basse-Normandie	2 847	4 365	5 034	3 295	3 110	3 984	4 390	3 478	2 638				15	48	672	2 638	293%	
Bourgogne	15 595	16 014	13 020	11 845	11 850	11 514	11 389	7 197	5 679				26	114	3 126	5 679	82%	
Nord-Pas-de-Calais	1 060	1 048	1 791	1 810	2 705	2 563	2 152	1 312	1 010				841	462	1 828	1 010	-45%	
Lorraine	9 703	10 232	10 668	11 377	11 538	11 422	11 768	11 331	8 824				35	198	3 503	8 824	152%	
Alsace	49	109	64	64	64	53	51	51	51						89	51	-42%	
Franche-Comté	153	134	150	168	133	159	82	99	68						18	68	288%	
Pays-de-la-Loire	4 454	6 695	6 563	5 143	4 347	3 836	2 946	2 295	1 452				383	154	1 431	1 452	2%	
Bretagne	1 969	4 109	2 827	2 171	1 776	1 445	1 258	883	883				98	107	1 082	883	-18%	
Poitou-Charentes	33 973	32 687	27 660	25 562	22 145	20 589	18 524	16 423	13 880				137	86	8 843	13 880	57%	
Aquitaine	1 000	911	775	446	524	318	185	161	147				195	71	218	147	-33%	
Midi-Pyrénées	5 091	4 896	7 015	4 203	3 339	3 059	2 434	2 024	1 652				174	361	671	1 652	146%	
Limousin																		
Rhône-Alpes	2 280	1 994	1 760	1 541	1 321	1 206	1 032	835	751				54	21	275	751	173%	
Auvergne	447	463	351	344	325	267	301	176	136				1		39	136	249%	
Languedoc-Roussillon	2 270	2 176	119	1 791	1 341	1 261	1 021	565	721						65	721	1016%	
PACA	1 836	1 661	1 709	1 462	1 392	1 223	708	644	458						171	458	167%	
Dom																		
<b>Total</b>	<b>207 159</b>	<b>231 557</b>	<b>225 263</b>	<b>207 703</b>	<b>195 273</b>	<b>183 735</b>	<b>168 930</b>	<b>152 799</b>	<b>132 349</b>				<b>4 303</b>	<b>2 730</b>	<b>92 929</b>	<b>132 349</b>	<b>42%</b>	

Source : Etat2 consommation  
unité: tonnes

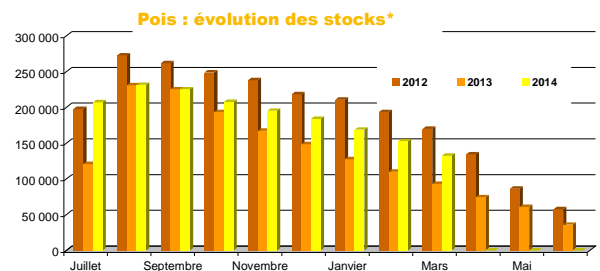
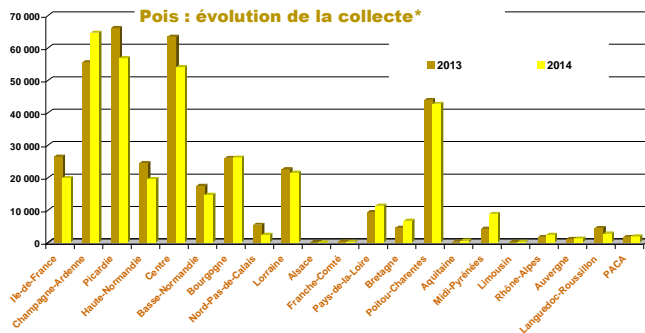

Sources : FranceAgriMer, Service structuration de données

CONJONCTURE de FranceAgriMer 2014 / Marché des oléo-protéagineux /15

# Fèves

## Evolution régionale de la collecte et des stocks de collecte

situation provisoire fin mars-2015 récolte 2013 et 2014

Régions	juil	août	sept	oct	nov	déc	janv	févr	mars	avr	mai	juin	dont semences 2013	dont semences 2014	total* 2013	total* 2014	%	
<b>Ile-de-France</b>	<b>370</b>	<b>25 519</b>	<b>9 589</b>	<b>2 613</b>	<b>1 288</b>	<b>1 388</b>	<b>2 151</b>	<b>1 240</b>	<b>1 075</b>				<b>1 138</b>	<b>1 822</b>	<b>41 202</b>	<b>45 232</b>	<b>10%</b>	
Champagne-Ardenne	201	8 100	2 086	809	367	430	515	247	223				866	1 041	12 285	12 977		
Picardie	134	24 133	18 891	3 642	2 594	1 495	1 901	1 453	1 972				1 638	1 869	55 294	56 214	2%	
Haute-Normandie	118	648	12 451	3 753	1 953	2 229	1 824	1 193	1 649				750	509	25 239	25 818		
Centre	673	2 542	2 324	254	400	564	742	196	306				924	1 246	8 749	8 002	-9%	
Basse-Normandie	2	5 819	8 252	902	801	974	432	360	93				365	649	15 239	17 634	16%	
Bourgogne	426	719	225	123	48	20	10	122	172				131	167	1 982	1 864		
Nord-Pas-de-Calais		167	7 011	3 097	628	868	553	470	625				673	836	18 814	13 419	-29%	
Lorraine		878	493	125	266	132	154	86	307						2 677	2 441		
Alsace			3	46											16	50	213%	
Franche-Comté	88	26	80	11	11	10	2	16	4						506	247	-51%	
Pays-de-la-Loire	1 285	1 053	604	232	376	7	61	96	75				186		1 639	3 788	131%	
Bretagne	599	975	809	350	41	79		14	160						241	1 585	3 026	91%
Poitou-Charentes	575	448	240	116	88	85	29						107		1 270	1 579	24%	
Aquitaine	637	126	377	14	11	12	5						23		1 408	1 181	-16%	
Midi-Pyrénées	1 585	909	402	117	37	110	165	94	74				19	42	1 769	3 493	98%	
Limousin	47														45	47	5%	
Rhône-Alpes	79	31	32												116	142	22%	
Auvergne	9	50	26	5									3		264	90	-66%	
Languedoc-Roussillon	30														82	36	-57%	
PACA	25	191			6										176	216	23%	
Dom																		
<b>Total</b>	<b>6 880</b>	<b>72 335</b>	<b>63 892</b>	<b>16 208</b>	<b>8 914</b>	<b>8 400</b>	<b>8 543</b>	<b>5 987</b>	<b>6 735</b>				<b>6 504</b>	<b>8 740</b>	<b>190 354</b>	<b>197 494</b>	<b>4%</b>	

(1) départements non précisés  
\* y compris bio et semences

Régions	juil	août	sept	oct	nov	déc	janv	févr	mars	avr	mai	juin	dont semences 2013	dont semences 2014	Stocks* 2013	Stocks* 2014	%
<b>Ile-de-France</b>	<b>2 334</b>	<b>20 535</b>	<b>23 442</b>	<b>24 398</b>	<b>22 518</b>	<b>22 100</b>	<b>22 654</b>	<b>21 732</b>	<b>22 989</b>				<b>80</b>	<b>159</b>	<b>7 304</b>	<b>22 989</b>	<b>215%</b>
Champagne-Ardenne	763	9 838	7 951	6 575	5 081	8 698	8 674	5 406					3	32	3 875	5 406	39%
Picardie	2 318	24 281	26 205	22 360	23 459	20 897	16 258	16 118	19 692				246	344	13 726	19 692	43%
Haute-Normandie	842	6 152	13 296	16 448	21 076	17 639	20 477	8 745	9 869				200	172	5 429	9 869	82%
Centre	1 161	2 719	3 621	3 175	3 084	3 091	2 820	2 415	1 520				3	65	1 922	1 520	-21%
Basse-Normandie	995	6 634	13 852	1 135	1 335	2 180	14 043	13 039	10 536						9 460	10 536	11%
Bourgogne	311	870	993	1 013	912	727	688	640	692				20	7	553	692	25%
Nord-Pas-de-Calais	312	676	11 158	8 369	8 695	9 319	10 355	6 778	6 572				236	282	5 395	6 572	22%
Lorraine	121	627	834	759	755	714	791	664	430				25	7	986	430	-56%
Alsace	40	56	100	73	66	93	59	54	54							54	
Franche-Comté																	
Pays-de-la-Loire	1 568	2 360	2 547	2 196	2 155	2 056	1 896	1 590	1 461				73	85	380	1 461	285%
Bretagne	817	1 879	2 355	2 238	1 958	1 605	1 486	1 378	1 309						445	1 309	194%
Poitou-Charentes	730	1 309	1 451	1 431	1 390	1 341	1 168	1 045	892						405	892	120%
Aquitaine	799	1 188	1 145	849	1 509	868	756	557	450				8	6	763	450	-41%
Midi-Pyrénées	1 730	2 218	1 835	2 232	1 367	1 315	1 327	1 314	1 309						433	1 309	202%
Limousin																	
Rhône-Alpes	129	137	151	153	124	138	138	118	81						40	81	105%
Auvergne	0	1	1	8	8	5	2		7						14	7	-53%
Languedoc-Roussillon	84	124	165	138	131	131	126	122	122						70	122	74%
PACA	25	25	25														
Dom																	
<b>Total</b>	<b>15 080</b>	<b>81 630</b>	<b>111 135</b>	<b>93 549</b>	<b>96 266</b>	<b>89 299</b>	<b>103 762</b>	<b>84 982</b>	<b>83 390</b>				<b>894</b>	<b>1 160</b>	<b>51 200</b>	<b>83 390</b>	<b>63%</b>

Source : Etat2 consommation  
unité: tonnes

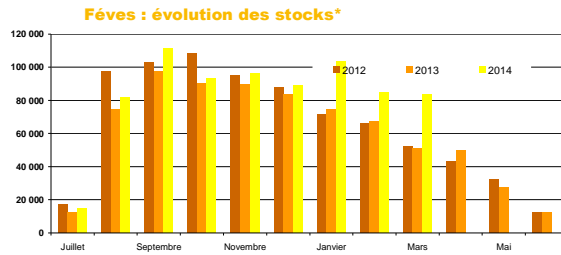
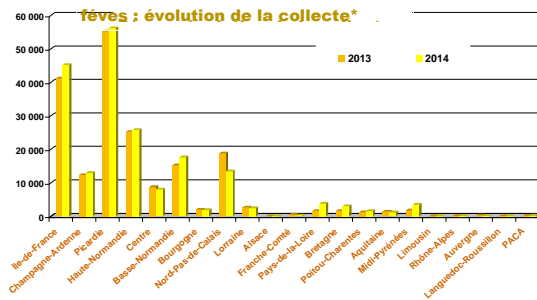

# Lupin

## Evolution régionale de la collecte et des stocks de collecte

situation provisoire fin mars-2015 récolte 2013 et 2014

Régions	juil	août	sept	oct	nov	déc	janv	févr	mars	avr	mai	juin	dont semences 2013	dont semences 2014	total* 2013	total* 2014	%
Ile-de-France						53							43	53	43	53	23%
Champagne-Ardenne																	
Picardie																	
Haute-Normandie				6													6
Centre		21	43	47	12	16	48	30					62	79	129	217	69%
Basse-Normandie		40			12								137		144	52	-64%
Bourgogne		6														6	
Nord-Pas-de-Calais																	
Lorraine																	
Alsace																	
Franche-Comté																	
Pays-de-la-Loire		738	1 046	47	108	31							113	239	1 457	1 970	35%
Bretagne		95	259	52		3		3							602	412	-32%
Poitou-Charentes	39	2 126	1 182	91	11										1 081	3 449	219%
Aquitaine																	
Midi-Pyrénées																41	
Limousin		154	153					2							57	309	442%
Rhône-Alpes		7	11												14	18	25%
Auvergne																24	
Languedoc-Roussillon																26	
PACA																	
Dom																	
<b>Total</b>	<b>39</b>	<b>3 186</b>	<b>2 684</b>	<b>242</b>	<b>196</b>	<b>51</b>	<b>50</b>	<b>33</b>					<b>354</b>	<b>370</b>	<b>3 618</b>	<b>6 490</b>	<b>79%</b>

(1) départements non précisés  
\* y compris bio et semences

Régions	juil	août	sept	oct	nov	déc	janv	févr	mars	avr	mai	juin	dont semences 2013	dont semences 2014	Stocks* 2013	Stocks* 2014	%
Ile-de-France																	
Champagne-Ardenne																	
Picardie																	
Haute-Normandie				8	8	8		24	24							1	-100%
Centre																	
Basse-Normandie		6	6	6	6	6	6	6	6							6	
Bourgogne		2	2	2	21	87	87	71	60	22			4	22	4	22	389%
Nord-Pas-de-Calais																	
Lorraine																	
Alsace																	
Franche-Comté																	
Pays-de-la-Loire	70	786	1 954	1 928	1 813	1 704	1 452	1 240	1 069				21	259	402	1 069	166%
Bretagne	40	150	212	262	227	220	216	207	198						58	198	240%
Poitou-Charentes	219	2 467	3 829	3 757	3 702	3 639	3 647	3 627	3 628						480	3 628	655%
Aquitaine																	
Midi-Pyrénées	24	23	23	23	34	23	23	23	23	23			23	23	24	23	-3%
Limousin			5	5	5	5	5	5	5								
Rhône-Alpes	1	7	1	1	1	1	1	1	0				1		15		-100%
Auvergne																	
Languedoc-Roussillon																	
PACA																	
Dom																	
<b>Total</b>	<b>355</b>	<b>3 441</b>	<b>6 040</b>	<b>6 009</b>	<b>5 881</b>	<b>5 684</b>	<b>5 444</b>	<b>5 192</b>	<b>4 945</b>				<b>49</b>	<b>303</b>	<b>984</b>	<b>4 945</b>	<b>402%</b>

Source : Etat2 consommation  
unité: tonnes

Lupin : évolution de la collecte\*

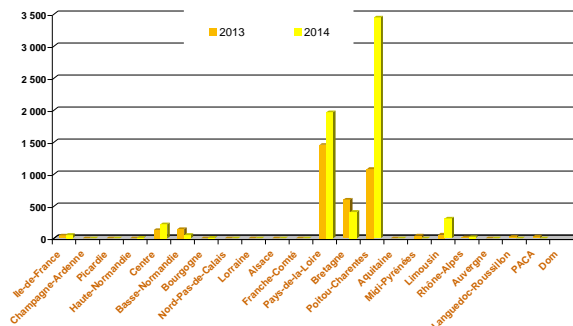

lupin : évolution des stocks\*

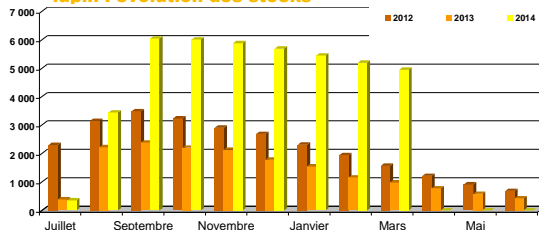

Sources : FranceAgriMer, Service structuration de données

CONJONCTURE de FranceAgriMer 2014 / Marché des oléo-protéagineux /17



# **Collectes et stocks départementaux au 31 mars 2015**

**Marché des oléo-protéagineux**

*Avril 2015*

# Collecte des oléo-protéagineux

situation provisoire fin mars-2015 récolte 2013 et 2014

Les chiffres sont issus des collectes des campagnes 2013/14 et 2014/15. L'étude est réalisée à partir du département de production (y compris les semences et bio). Les graines sont d'origine française. (source : Etat2 consommation)

## colza

## tournesol

	coop		Négoce		Autres		Total		coop		Négoce		Autres		Total	
	2013	2014	2013	2014	2013	2014	2013	2014	2013	2014	2013	2014	2013	2014	2013	2014
<b>12 ILE-DE-LRANCE</b>																
75 ville-de-Paris	511	1 486	228	392	0	0	739	1 878	0	255	76	51	0	0	76	307
77 seine et marne	87 699	106 539	50 033	50 108	0	0	137 732	156 646	3 589	3 205	1 429	994	0	0	5 018	4 199
78 yvelines	20 067	26 648	19 104	16 602	0	0	39 171	43 250	446	323	394	165	0	55	840	543
91 essonne	23 783	27 199	19 159	21 821	0	0	42 943	49 020	1 046	692	765	705	0	0	1 811	1 397
92 hauts de seine	226	157	20	45	0	0	246	202	56	0	40	59	0	0	97	59
93 seine st denis	0	573	0	0	0	0	0	573	0	0	0	0	0	0	0	0
94 val de marne	278	259	34	111	0	0	312	369	0	0	0	0	0	0	0	0
95 val d'oise	14 274	15 313	5 447	5 876	0	0	19 720	21 189	21	0	2	0	0	0	23	0
<b>total</b>	<b>146 838</b>	<b>178 173</b>	<b>94 025</b>	<b>94 954</b>	<b>0</b>	<b>0</b>	<b>240 863</b>	<b>273 127</b>	<b>5 158</b>	<b>4 475</b>	<b>2 706</b>	<b>1 974</b>	<b>0</b>	<b>55</b>	<b>7 865</b>	<b>6 504</b>
<b>08 CHAMPAGNE-ARDENNE</b>																
08 ardennes	59 577	71 154	7 830	9 837	0	0	67 407	80 991	419	389	0	0	0	0	419	389
10 aube	84 552	111 544	67 642	106 479	0	219	152 193	218 242	9 664	8 308	3 466	5 404	0	0	13 130	13 711
51 marne	213 958	263 237	42 576	45 405	0	0	256 534	308 642	8 376	6 006	530	916	0	0	8 906	6 922
52 haute marne	35 523	53 492	39 744	54 546	6	0	75 273	108 038	3 638	3 119	4 489	3 371	1	1	8 128	6 491
<b>total</b>	<b>393 609</b>	<b>499 426</b>	<b>157 792</b>	<b>216 267</b>	<b>6</b>	<b>219</b>	<b>551 407</b>	<b>715 912</b>	<b>22 097</b>	<b>17 821</b>	<b>8 485</b>	<b>9 690</b>	<b>1</b>	<b>1</b>	<b>30 582</b>	<b>27 512</b>
<b>19 PICARDIE</b>																
02 aisne	129 232	135 255	64 001	69 320	0	0	193 233	204 575	926	677	67	26	0	0	993	703
60 oise	102 250	117 743	42 252	43 526	74	79	144 576	161 348	515	262	299	284	0	0	814	546
80 somme	99 431	90 977	50 968	53 462	15	0	150 413	144 439	14	27	51	0	0	0	65	27
<b>total</b>	<b>330 913</b>	<b>343 975</b>	<b>157 220</b>	<b>166 309</b>	<b>89</b>	<b>79</b>	<b>488 222</b>	<b>510 362</b>	<b>1 455</b>	<b>966</b>	<b>417</b>	<b>310</b>	<b>0</b>	<b>0</b>	<b>1 872</b>	<b>1 276</b>
<b>11 HAUTE-NORMANDIE</b>																
27 eure	93 139	95 455	75 881	74 276	481	314	169 501	170 044	357	153	0	0	0	0	357	153
76 seine maritime	63 217	66 321	47 439	39 317	1 091	1 384	111 747	107 021	0	0	67	0	0	0	67	0
<b>total</b>	<b>156 356</b>	<b>161 776</b>	<b>123 320</b>	<b>113 592</b>	<b>1 571</b>	<b>1 697</b>	<b>281 248</b>	<b>277 065</b>	<b>357</b>	<b>153</b>	<b>0</b>	<b>67</b>	<b>0</b>	<b>0</b>	<b>357</b>	<b>219</b>
<b>07 CENTRE</b>																
18 cher	60 436	76 939	37 471	55 728	1 589	1 051	99 496	133 718	36 983	20 788	17 233	19 020	893	236	55 108	40 043
28 eure et loir	174 177	205 734	94 893	98 784	101	91	269 170	304 609	634	348	509	182	34	0	1 177	529
36 indre	32 450	54 423	49 198	73 103	467	433	82 116	127 960	15 368	13 801	22 507	22 584	46	63	37 921	36 448
37 indre et loire	32 110	50 267	27 559	49 424	0	61	59 669	99 752	37 942	30 083	34 176	28 118	15	101	72 133	58 301
41 loir et cher	57 949	79 425	48 664	54 576	482	314	107 095	134 315	15 204	8 156	11 111	6 893	831	611	27 146	15 660
45 loiret	51 689	71 751	36 447	43 921	0	0	88 136	115 672	7 792	7 150	6 248	5 671	0	0	14 040	12 821
<b>total</b>	<b>408 811</b>	<b>538 540</b>	<b>294 231</b>	<b>375 536</b>	<b>2 639</b>	<b>1 950</b>	<b>705 681</b>	<b>916 026</b>	<b>113 923</b>	<b>80 325</b>	<b>91 784</b>	<b>82 467</b>	<b>1 819</b>	<b>1 010</b>	<b>207 526</b>	<b>163 802</b>
<b>04 BASSE-NORMANDIE</b>																
14 calvados	49 592	45 884	22 522	23 713	0	0	72 114	69 596	220	76	142	212	0	0	362	288
50 manche	4 008	3 498	2 761	2 861	627	344	7 397	6 703	0	0	0	0	0	0	0	0
61 orne	43 868	45 445	26 706	28 496	2 613	2 872	73 186	76 813	1 092	501	1 111	605	0	0	2 204	1 106
<b>total</b>	<b>97 468</b>	<b>94 827</b>	<b>51 989</b>	<b>55 069</b>	<b>3 240</b>	<b>3 216</b>	<b>152 697</b>	<b>153 112</b>	<b>1 312</b>	<b>578</b>	<b>1 253</b>	<b>816</b>	<b>0</b>	<b>0</b>	<b>2 566</b>	<b>1 394</b>
<b>05 BOURGOGNE</b>																
21 côte d'or	99 713	125 711	52 454	61 030	2 033	2 195	154 200	188 935	10 313	9 262	4 694	5 089	321	474	15 328	14 825
58 nièvre	33 750	44 416	29 893	38 204	149	393	63 792	83 013	6 131	4 042	3 647	3 475	0	0	9 779	7 517
71 saône et loire	35 238	41 799	1 548	1 778	2 470	2 967	39 255	46 544	3 828	5 506	78	59	64	339	3 970	5 904
89 yonne	87 374	125 397	65 813	82 077	249	255	153 436	207 729	11 353	10 781	7 589	9 110	0	0	18 943	19 890
<b>total</b>	<b>256 073</b>	<b>337 323</b>	<b>149 709</b>	<b>183 089</b>	<b>4 900</b>	<b>5 809</b>	<b>410 682</b>	<b>526 221</b>	<b>31 625</b>	<b>29 591</b>	<b>16 008</b>	<b>17 732</b>	<b>386</b>	<b>813</b>	<b>48 019</b>	<b>48 136</b>
<b>17 NORD-PAS-DE-CALAIS</b>																
59 nord	24 145	21 877	26 700	23 048	4 846	6 754	55 692	51 678	0	0	97	0	0	0	97	0
62 pas de calais	43 609	34 812	38 957	36 035	2 137	1 354	84 702	72 201	0	0	0	0	0	0	0	0
<b>total</b>	<b>67 754</b>	<b>56 689</b>	<b>65 657</b>	<b>59 082</b>	<b>6 983</b>	<b>8 108</b>	<b>140 394</b>	<b>123 879</b>	<b>0</b>	<b>0</b>	<b>97</b>	<b>0</b>	<b>0</b>	<b>0</b>	<b>97</b>	<b>0</b>
<b>15 LORRAINE</b>																
54 meurthe et moselle	39 161	77 211	15 836	26 548	108	334	55 104	104 093	11 789	7 852	3 790	2 790	127	178	15 706	10 820
55 meuse	43 643	90 560	23 890	44 129	0	0	67 532	134 689	7 633	2 446	4 294	2 091	0	0	11 927	4 538
57 moselle	57 479	109 065	21 542	60 344	100	452	79 121	169 861	5 079	3 339	3 268	3 773	0	0	8 346	7 112
88 vosges	19 336	23 254	2 618	5 652	0	0	21 955	29 106	1 039	932	251	381	0	0	1 290	1 313
<b>total</b>	<b>159 619</b>	<b>300 291</b>	<b>63 885</b>	<b>136 673</b>	<b>208</b>	<b>786</b>	<b>223 712</b>	<b>437 750</b>	<b>25 540</b>	<b>14 569</b>	<b>11 602</b>	<b>9 036</b>	<b>127</b>	<b>178</b>	<b>37 270</b>	<b>23 783</b>
<b>01 ALSACE</b>																
67 bas rhin	3 438	5 163	2 616	3 019	106	46	6 160	8 229	807	673	18	29	0	0	825	702
68 haut rhin	1 938	2 409	1 473	2 054	0	6	3 411	4 469	57	0	79	6	0	6	136	12
<b>total</b>	<b>5 377</b>	<b>7 572</b>	<b>4 088</b>	<b>5 074</b>	<b>106</b>	<b>52</b>	<b>9 571</b>	<b>12 698</b>	<b>863</b>	<b>673</b>	<b>97</b>	<b>35</b>	<b>0</b>	<b>6</b>	<b>960</b>	<b>714</b>
<b>10 FRANCHE-COMTE</b>																
25 doubs	4 317	5 119	2 062	2 362	0	0	6 379	7 482	115	68	116	47	0	0	231	115
39 jura	14 756	17 978	4 862	5 966	0	0	19 618	23 944	2 491	2 446	703	588	0	0	3 194	3 034
70 haute saône	36 685	44 194	28 646	31 462	13	13	65 344	75 669	1 296	1 235	1 211	1 203	0	4	2 507	2 442
90 territoire de belfort	756	1 167	1 976	2 255	0	0	2 731	3 422	0	0	0	0	0	0	0	0
<b>total</b>	<b>56 513</b>	<b>68 459</b>	<b>37 546</b>	<b>42 044</b>	<b>13</b>	<b>13</b>	<b>94 072</b>	<b>110 516</b>	<b>3 902</b>	<b>3 749</b>	<b>2 030</b>	<b>1 838</b>	<b>0</b>	<b>4</b>	<b>5 932</b>	<b>5 591</b>
<b>18 PAYS DE LA LOIRE</b>																
44 loire atlantique	12 768	14 256	10 654	11 436	133	92	23 554	25 784	2 705	2 238	2 504	2 196	0	101	5 210	4 534
49 maine et loire	14 108	19 165	13 152	15 523	502	932	27 763	35 620	15 130	13 246	10 903	10 349	337	298	26 371	23 893
53 mayenne	15 632	15 705	23 685	25 899	618	771	39 935	42 375	1 111	988	1 219	983	10	0	2 340	1 971
72 sarthe	26 684	29 712	29 959	35 417	201	542	56 843	65 671	6 510	5 826	6 636	6 870	0	0	13 146	12 696
85 vendée	9 554	12 615	8 846	12 711	23	0	18 423	25 325	15 066	12 403	16 603	13 206	0	0	31 669	25 609
<b>total</b>	<b>78 </b>															

# Collecte des oléo-protéagineux

situation provisoire fin mars-2015 récolte 2013 et 2014

Les chiffres sont issus des collectes des campagnes 2013/14 et 2014/15. L'étude est réalisée à partir du département de production (y compris les semences et bio) . Les graines sont d'origine française . (source : Etat2 consommation)

## colza

## tournesol

	coop		Négoce		Autres		Total		coop		Négoce		Autres		Total	
	2013	2014	2013	2014	2013	2014	2013	2014	2013	2014	2013	2014	2013	2014	2013	2014
<b>20 POITOU-CHARENTES</b>																
16 charente	11 573	25 652	2 254	4 749	0	0	13 827	30 401	52 048	66 962	19 312	24 706	79	148	71 439	91 815
17 charente maritime	28 343	42 474	9 275	10 593	0	0	37 617	53 067	79 511	89 940	26 414	36 093	0	0	105 925	126 032
79 deux sèvres	36 185	58 240	15 427	26 587	589	558	52 201	85 386	44 637	42 677	24 421	25 245	265	374	69 322	68 296
86 vienne	59 292	119 406	15 586	35 855	61	305	74 939	155 565	62 656	56 551	21 563	21 893	0	0	84 220	78 444
<b>total</b>	<b>135 393</b>	<b>245 772</b>	<b>42 542</b>	<b>77 784</b>	<b>650</b>	<b>863</b>	<b>178 585</b>	<b>324 419</b>	<b>238 852</b>	<b>256 129</b>	<b>91 710</b>	<b>107 937</b>	<b>344</b>	<b>521</b>	<b>330 906</b>	<b>364 587</b>
<b>02 AQUITAINE</b>																
24 dordogne	2 204	3 123	1 001	2 972	46	110	3 251	6 204	15 661	19 254	8 441	12 012	150	682	24 252	31 947
33 gironde	269	183	634	784	96	129	999	1 096	2 173	3 258	6 230	7 706	0	247	8 403	11 212
40 landes	1 251	1 750	834	1 419	0	0	2 085	3 169	2 246	4 950	969	2 403	0	0	3 215	7 352
47 lot et garonne	3 183	3 762	5 831	5 442	395	724	9 408	9 928	27 402	37 209	37 748	59 385	436	1 668	65 585	98 262
64 pyrénées	1 452	2 504	1 437	2 667	0	0	2 889	5 171	652	1 890	2 223	3 095	0	0	2 875	4 985
<b>total</b>	<b>8 359</b>	<b>11 322</b>	<b>9 737</b>	<b>13 284</b>	<b>537</b>	<b>962</b>	<b>18 632</b>	<b>25 567</b>	<b>48 134</b>	<b>66 561</b>	<b>55 610</b>	<b>84 600</b>	<b>586</b>	<b>2 597</b>	<b>104 330</b>	<b>153 758</b>
<b>16 MIDI-PYRENEES</b>																
09 ariège	2 870	2 742	207	402	0	0	3 077	3 144	7 366	7 003	351	1 413	0	0	7 717	8 416
12 aveyron	198	480	1 825	2 788	158	139	2 181	3 407	110	75	845	1 018	0	42	955	1 135
31 haute garonne	33 853	28 206	10 328	10 505	383	507	44 564	39 217	82 953	89 543	16 752	20 954	708	996	100 412	111 492
32 gers	17 069	21 348	7 100	7 658	2 099	1 997	26 269	31 003	76 655	110 418	29 407	45 326	8 398	12 473	114 460	168 218
46 lot	874	1 073	408	456	0	0	1 282	1 529	4 004	5 323	1 110	2 333	0	0	5 114	7 656
65 hautes pyrénées	729	1 311	1 744	1 709	0	0	2 473	3 019	825	2 175	1 158	1 643	0	0	1 983	3 818
81 tarn	8 095	8 214	10 383	8 454	0	611	18 478	17 279	18 396	20 673	23 291	26 817	31	506	41 718	47 997
82 tarn et garonne	6 425	7 778	3 090	3 995	98	62	9 613	11 834	41 320	54 272	8 749	13 287	142	247	50 210	67 806
<b>total</b>	<b>70 113</b>	<b>71 151</b>	<b>35 084</b>	<b>35 966</b>	<b>2 738</b>	<b>3 315</b>	<b>107 936</b>	<b>110 432</b>	<b>231 628</b>	<b>289 482</b>	<b>81 662</b>	<b>112 791</b>	<b>9 279</b>	<b>14 265</b>	<b>322 569</b>	<b>416 537</b>
<b>14 LIMOUSIN</b>																
19 corrèze	257	161	499	186	0	0	756	347	0	72	365	96	0	0	366	167
23 creuse	2 853	4 685	1 310	1 572	1 089	1 294	5 251	7 550	1 087	882	866	1 153	781	446	2 734	2 481
87 haute vienne	1 043	1 028	597	802	0	0	1 639	1 831	2 662	1 616	414	830	14	25	3 090	2 471
<b>total</b>	<b>4 153</b>	<b>5 874</b>	<b>2 405</b>	<b>2 560</b>	<b>1 089</b>	<b>1 294</b>	<b>7 646</b>	<b>9 727</b>	<b>3 749</b>	<b>2 570</b>	<b>1 645</b>	<b>2 078</b>	<b>795</b>	<b>470</b>	<b>6 189</b>	<b>5 119</b>
<b>22 RHÔNE-ALPES</b>																
01 ain	10 338	14 150	7 803	9 359	387	695	18 527	24 204	4 336	7 765	1 687	2 699	80	238	6 103	10 702
07 ardèche	524	472	43	54	0	0	567	526	817	797	79	55	23	60	918	912
26 drôme	5 127	5 601	956	1 196	421	470	6 504	7 268	9 782	10 640	1 288	1 384	1 367	1 173	12 437	13 196
38 isère	14 848	16 773	2 903	3 401	3 935	3 946	21 687	24 119	8 084	10 082	1 869	1 879	2 144	2 822	12 098	14 783
42 loire	44	57	344	431	36	40	425	528	23	29	793	908	256	120	1 073	1 057
69 rhône	3 640	4 485	1 528	2 192	896	1 157	6 064	7 835	501	1 031	204	298	55	151	760	1 479
73 savoie	262	94	0	0	334	26	597	120	90	42	0	0	11	7	101	49
74 haute savoie	702	825	52	72	244	354	998	1 251	169	308	0	6	3	20	172	334
<b>total</b>	<b>35 484</b>	<b>42 458</b>	<b>13 630</b>	<b>16 706</b>	<b>6 254</b>	<b>6 687</b>	<b>55 367</b>	<b>65 850</b>	<b>23 802</b>	<b>30 693</b>	<b>5 920</b>	<b>7 230</b>	<b>3 939</b>	<b>4 590</b>	<b>33 661</b>	<b>42 512</b>
<b>03 AUVERGNE</b>																
03 allier	14 598	20 285	11 706	14 060	386	374	26 689	34 718	2 843	3 316	3 320	3 990	31	0	6 194	7 305
15 cantal	0	46	0	0	9	0	9	46	0	0	0	13	0	0	0	13
43 haute loire	0	0	635	820	96	47	730	867	0	0	419	854	533	418	952	1 272
63 puy de dôme	3 679	4 688	2 009	1 752	10	0	5 698	6 440	9 486	8 317	3 820	4 261	0	0	13 306	12 578
<b>total</b>	<b>18 277</b>	<b>25 019</b>	<b>14 349</b>	<b>16 631</b>	<b>500</b>	<b>421</b>	<b>33 127</b>	<b>42 071</b>	<b>12 328</b>	<b>11 632</b>	<b>7 559</b>	<b>9 117</b>	<b>564</b>	<b>418</b>	<b>20 451</b>	<b>21 168</b>
<b>13 LANGUEDOC-ROUSSILLON</b>																
11 aude	7 185	4 689	1 323	1 408	0	0	8 507	6 096	30 881	27 881	3 744	3 678	44	0	34 670	31 560
30 gard	1 257	793	222	118	1	1	1 480	912	4 620	4 947	143	989	53	68	4 816	6 004
34 hérault	443	221	185	101	0	0	628	323	312	115	386	289	0	0	697	404
48 lozère	0	0	29	62	0	0	29	62	0	0	0	0	0	0	0	0
66 pyrénées orientales	0	36	0	329	0	0	0	365	6	11	49	68	0	0	54	80
<b>total</b>	<b>8 885</b>	<b>5 738</b>	<b>1 759</b>	<b>2 017</b>	<b>1</b>	<b>1</b>	<b>10 644</b>	<b>7 756</b>	<b>35 818</b>	<b>32 955</b>	<b>4 322</b>	<b>5 025</b>	<b>97</b>	<b>68</b>	<b>40 237</b>	<b>38 047</b>
<b>21 PACA</b>																
04 alpes de hte prov	2 054	2 441	526	424	0	369	2 580	3 234	1 671	1 624	317	347	0	591	1 988	2 562
05 hautes alpes	103	100	29	29	0	0	132	129	102	220	40	0	0	22	142	241
06 alpes maritimes	0	0	0	0	0	0	0	0	0	0	0	0	0	0	0	0
13 bouches du rhône	736	587	0	21	50	50	786	658	3 996	2 900	56	265	134	27	4 186	3 191
83 var	305	352	180	75	0	0	485	427	120	85	171	0	18	199	309	284
84 vaucluse	701	622	29	77	129	175	859	873	3 506	3 054	2 226	1 810	350	286	6 082	5 150
<b>total</b>	<b>3 900</b>	<b>4 102</b>	<b>765</b>	<b>626</b>	<b>179</b>	<b>594</b>	<b>4 843</b>	<b>5 321</b>	<b>9 396</b>	<b>7 881</b>	<b>2 809</b>	<b>2 422</b>	<b>502</b>	<b>1 124</b>	<b>12 707</b>	<b>11 428</b>
<b>09 CORSE</b>																
20 corse																
<b>autres (1)</b>																
<b>TOTAL FRANCE</b>	<b>2 541 843</b>	<b>3 180 674</b>	<b>1 442 402</b>	<b>1 747 462</b>	<b>39 543</b>	<b>46 601</b>	<b>4 023 788</b>	<b>4 974 737</b>	<b>850 666</b>	<b>885 646</b>	<b>423 596</b>	<b>488 802</b>	<b>18 784</b>	<b>26 520</b>	<b>1 293 046</b>	<b>1 400 969</b>

unité : tonne

(1) départements non précisés

# Collecte des oléo-protéagineux

situation provisoire fin mars-2015 récolte 2013 et 2014

Les chiffres sont issus des collectes des campagnes 2013/14 et 2014/15. L'étude est réalisée à partir du département de production (y compris les semences et bio). Les graines sont d'origine française. (source : Etat2 consommation)

	soja								lin							
	coop		Négoce		Autres		Total		coop		Négoce		Autres		Total	
	2013	2014	2013	2014	2013	2014	2013	2014	2013	2014	2013	2014	2013	2014	2013	2014
<b>12 ILE-DE-FRANCE</b>																
75 ville-de-Paris	0	0	0	0	0	0	0	0	0	0	0	0	0	0	0	0
77 seine et marne	0	15	0	0	0	0	0	15	69	152	0	0	0	0	69	152
78 yvelines	0	0	24	0	0	0	24	0	0	0	46	0	0	0	46	0
91 essonne	0	0	0	0	0	10	0	10	71	0	0	0	0	0	71	0
92 hauts de seine	0	0	0	0	0	0	0	0	0	0	0	0	0	0	0	0
93 seine st denis	0	0	0	0	0	0	0	0	0	0	0	0	0	0	0	0
94 val de marne	0	0	0	0	0	0	0	0	0	0	0	0	0	0	0	0
95 val d'oise	0	0	0	0	0	0	0	0	0	0	0	0	0	0	0	0
<b>total</b>	<b>0</b>	<b>15</b>	<b>24</b>	<b>0</b>	<b>0</b>	<b>10</b>	<b>24</b>	<b>25</b>	<b>140</b>	<b>152</b>	<b>46</b>	<b>0</b>	<b>0</b>	<b>0</b>	<b>186</b>	<b>152</b>
<b>08 CHAMPAGNE-ARDENNE</b>																
08 ardennes	0	25	0	0	0	0	0	25	74	92	0	0	0	0	74	92
10 aube	23	84	48	0	0	0	71	84	58	115	0	0	0	0	58	115
51 marne	9	76	0	0	0	0	9	76	57	29	0	0	0	0	57	29
52 haute marne	0	38	0	173	0	0	0	210	0	88	0	13	0	0	0	101
<b>total</b>	<b>32</b>	<b>222</b>	<b>48</b>	<b>173</b>	<b>0</b>	<b>0</b>	<b>79</b>	<b>394</b>	<b>190</b>	<b>323</b>	<b>0</b>	<b>13</b>	<b>0</b>	<b>0</b>	<b>190</b>	<b>336</b>
<b>19 PICARDIE</b>																
02 aisne	0	0	0	0	0	0	0	0	20	37	0	0	0	0	20	37
60 oise	0	0	0	0	0	0	0	0	357	509	0	63	0	25	357	596
80 somme	0	0	0	0	0	0	0	0	45	28	0	0	0	0	45	28
<b>total</b>	<b>0</b>	<b>0</b>	<b>0</b>	<b>0</b>	<b>0</b>	<b>0</b>	<b>0</b>	<b>0</b>	<b>422</b>	<b>573</b>	<b>0</b>	<b>63</b>	<b>0</b>	<b>25</b>	<b>422</b>	<b>661</b>
<b>11 HAUTE-NORMANDIE</b>																
27 eure	0	56	0	0	0	0	0	56	151	156	0	0	0	0	151	156
76 seine maritime	0	0	0	0	0	0	0	0	0	58	0	0	0	0	0	58
<b>total</b>	<b>0</b>	<b>56</b>	<b>0</b>	<b>0</b>	<b>0</b>	<b>0</b>	<b>0</b>	<b>56</b>	<b>151</b>	<b>213</b>	<b>0</b>	<b>0</b>	<b>0</b>	<b>0</b>	<b>151</b>	<b>213</b>
<b>07 CENTRE</b>																
18 cher	0	47	97	0	18	160	115	208	132	166	142	288	54	0	328	453
28 eure et loir	0	0	0	0	52	26	52	26	293	391	27	38	1 310	1 271	1 630	1 700
36 indre	0	0	0	20	0	26	0	46	0	0	411	935	0	27	411	961
37 indre et loire	0	0	0	176	0	0	0	176	0	0	965	1 476	0	0	965	1 476
41 loir et cher	0	0	0	59	200	0	200	59	107	69	10	233	87	162	204	464
45 loiret	0	37	27	40	0	0	27	77	243	338	67	214	12	16	322	568
<b>total</b>	<b>0</b>	<b>84</b>	<b>124</b>	<b>295</b>	<b>269</b>	<b>212</b>	<b>393</b>	<b>591</b>	<b>775</b>	<b>964</b>	<b>1 622</b>	<b>3 183</b>	<b>1 463</b>	<b>1 475</b>	<b>3 860</b>	<b>5 622</b>
<b>04 BASSE-NORMANDIE</b>																
14 calvados	0	0	0	30	0	0	0	30	220	198	0	0	0	0	220	198
50 manche	0	0	0	0	0	0	0	0	0	0	0	0	0	0	0	0
61 orne	0	0	0	0	0	0	0	0	0	0	19	6	0	0	19	6
<b>total</b>	<b>0</b>	<b>0</b>	<b>0</b>	<b>30</b>	<b>0</b>	<b>0</b>	<b>0</b>	<b>30</b>	<b>220</b>	<b>198</b>	<b>19</b>	<b>6</b>	<b>0</b>	<b>0</b>	<b>239</b>	<b>204</b>
<b>05 BOURGOGNE</b>																
21 côte d'or	6 055	12 432	3 333	5 794	369	916	9 757	19 142	76	294	3	262	0	0	80	556
58 nièvre	0	90	196	807	0	49	196	945	0	0	114	106	0	0	114	106
71 saône et loire	5 889	14 076	435	651	459	1 111	6 783	15 837	0	0	0	0	0	0	0	0
89 yonne	120	652	0	0	0	24	120	676	124	122	0	29	0	0	124	151
<b>total</b>	<b>12 064</b>	<b>27 250</b>	<b>3 964</b>	<b>7 251</b>	<b>828</b>	<b>2 099</b>	<b>16 855</b>	<b>36 600</b>	<b>200</b>	<b>416</b>	<b>117</b>	<b>397</b>	<b>0</b>	<b>0</b>	<b>318</b>	<b>813</b>
<b>17 NORD-PAS-DE-CALAIS</b>																
59 nord	0	0	0	0	0	0	0	0	0	0	0	0	0	0	0	0
62 pas de calais	0	0	0	0	0	0	0	0	0	0	165	253	0	0	165	253
<b>total</b>	<b>0</b>	<b>0</b>	<b>0</b>	<b>0</b>	<b>0</b>	<b>0</b>	<b>0</b>	<b>0</b>	<b>0</b>	<b>0</b>	<b>165</b>	<b>253</b>	<b>0</b>	<b>0</b>	<b>165</b>	<b>253</b>
<b>15 LORRAINE</b>																
54 meurthe et moselle	0	0	19	0	0	0	19	0	194	451	25	0	0	0	219	451
55 meuse	0	19	0	0	0	0	0	19	322	490	159	126	0	0	482	616
57 moselle	0	21	0	0	0	0	0	21	16	30	0	13	0	0	16	43
88 vosges	0	0	0	0	0	0	0	0	132	0	28	9	0	0	160	9
<b>total</b>	<b>0</b>	<b>40</b>	<b>19</b>	<b>0</b>	<b>0</b>	<b>0</b>	<b>19</b>	<b>40</b>	<b>664</b>	<b>971</b>	<b>212</b>	<b>148</b>	<b>0</b>	<b>0</b>	<b>876</b>	<b>1 119</b>
<b>01 ALSACE</b>																
67 bas rhin	118	271	341	717	0	0	459	988	0	0	0	0	0	0	0	0
68 haut rhin	3 332	3 609	801	1 092	0	0	4 133	4 701	0	0	0	0	0	0	0	0
<b>total</b>	<b>3 450</b>	<b>3 881</b>	<b>1 142</b>	<b>1 808</b>	<b>0</b>	<b>0</b>	<b>4 591</b>	<b>5 689</b>	<b>0</b>	<b>0</b>	<b>0</b>	<b>0</b>	<b>0</b>	<b>0</b>	<b>0</b>	<b>0</b>
<b>10 FRANCHE-COMTE</b>																
25 doubs	643	967	1 007	2 076	0	0	1 650	3 043	0	0	112	113	0	0	112	113
39 jura	5 566	10 656	2 773	4 433	0	5	8 338	15 093	0	0	0	0	0	0	0	0
70 haute saône	1 429	3 082	2 597	4 146	5	36	4 031	7 264	0	0	0	0	0	0	0	0
90 territoire de belfort	0	0	0	0	0	0	0	0	0	0	0	0	0	0	0	0
<b>total</b>	<b>7 637</b>	<b>14 705</b>	<b>6 376</b>	<b>10 655</b>	<b>5</b>	<b>41</b>	<b>14 019</b>	<b>25 401</b>	<b>0</b>	<b>0</b>	<b>112</b>	<b>113</b>	<b>0</b>	<b>0</b>	<b>112</b>	<b>113</b>
<b>18 PAYS DE LA LOIRE</b>																
44 loire atlantique	4	13	0	0	0	0	4	13	285	470	0	0	5	20	290	490
49 maine et loire	0	0	0	10	0	0	0	10	165	179	47	49	0	0	212	229
53 mayenne	0	0	0	3	0	0	0	3	332	342	101	190	109	63	543	595
72 sarthe	0	0	4	0	0	0	4	0	34	44	0	65	57	81	91	190
85 vendée	33	151	0	0	8	0	41	151	860	1 151	87	23	8	48	956	1 222
<b>total</b>	<b>37</b>	<b>164</b>	<b>4</b>	<b>12</b>	<b>8</b>	<b>0</b>	<b>49</b>	<b>176</b>	<b>1 676</b>	<b>2 187</b>	<b>235</b>	<b>327</b>	<b>180</b>	<b>212</b>	<b>2 091</b>	<b>2 725</b>
<b>06 BRETAGNE</b>																
22 côtes d'armor	0	0	0	0	0	0	0	0	71	62	105	106	28	19	204	187
29 finistère	0	0	0	0	0	0	0	0	30	8	0	0	0	0	30	8
35 ille et vilaine	0	18	30	0	0	0	30	18	203	398	14	32	0	5	216	435
56 morbihan	0	0	0	0	0	0	0	0	5	78	0	0	0	0	5	78
<b>total</b>	<b>0</b>	<b>18</b>	<b>30</b>	<b>0</b>	<b>0</b>	<b>0</b>	<b>30</b>	<b>18</b>	<b>310</b>	<b>546</b>	<b>119</b>	<b>138</b>	<b>28</b>	<b>24</b>	<b>456</b>	<b>707</b>

# Collecte des oléo-protéagineux

situation provisoire fin mars-2015 récolte 2013 et 2014

Les chiffres sont issus des collectes des campagnes 2013/14 et 2014/15. L'étude est réalisée à partir du département de production (y compris les semences et bio). Les graines sont d'origine française. (source : Etat2 consommation)

	soja								lin							
	coop		Négoce		Autres		Total		coop		Négoce		Autres		Total	
	2013	2014	2013	2014	2013	2014	2013	2014	2013	2014	2013	2014	2013	2014	2013	2014
<b>total</b>	<b>0</b>	<b>18</b>	<b>30</b>	<b>0</b>	<b>0</b>	<b>0</b>	<b>30</b>	<b>18</b>	<b>310</b>	<b>546</b>	<b>119</b>	<b>138</b>	<b>28</b>	<b>24</b>	<b>456</b>	<b>707</b>
<b>20 POITOU-CHARENTES</b>																
16 charente	31	303	30	61	0	0	61	364	26	55	20	27	0	0	46	82
17 charente maritime	95	204	0	15	0	0	95	219	330	340	121	122	0	0	451	462
79 deux sèvres	56	1 129	0	223	0	0	56	1 351	275	412	868	1 033	0	0	1 143	1 444
86 vienne	113	209	8	4	52	24	172	237	22	6	40	98	0	0	62	104
<b>total</b>	<b>294</b>	<b>1 844</b>	<b>38</b>	<b>303</b>	<b>52</b>	<b>24</b>	<b>384</b>	<b>2 171</b>	<b>654</b>	<b>812</b>	<b>1 049</b>	<b>1 279</b>	<b>0</b>	<b>0</b>	<b>1 703</b>	<b>2 092</b>
<b>02 AQUITAINE</b>																
24 dordogne	46	221	39	458	0	0	85	679	69	19	0	0	0	0	69	19
33 girond	55	134	73	769	15	36	143	938	0	0	0	0	15	0	16	0
40 landes	298	1 517	216	885	0	0	514	2 402	0	0	0	0	0	0	0	0
47 lot et garonne	2 601	9 177	4 532	12 141	0	666	7 133	21 983	212	21	0	0	0	0	212	21
64 pyrénées	539	1 183	395	694	0	0	934	1 877	1	0	0	0	0	0	1	0
<b>total</b>	<b>3 539</b>	<b>12 231</b>	<b>5 255</b>	<b>14 946</b>	<b>15</b>	<b>702</b>	<b>8 808</b>	<b>27 879</b>	<b>282</b>	<b>40</b>	<b>0</b>	<b>0</b>	<b>16</b>	<b>0</b>	<b>298</b>	<b>40</b>
<b>16 MIDI-PYRENEES</b>																
09 ariège	188	330	180	216	0	0	368	545	42	0	0	0	0	0	42	0
12 aveyron	9	22	95	195	0	0	104	217	0	0	0	0	0	0	0	0
31 haute garonne	2 181	5 503	5 659	8 480	7	184	7 847	14 167	45	55	85	139	0	0	129	194
32 gers	7 441	20 025	3 690	9 220	661	2 903	11 792	32 148	809	947	300	477	0	22	1 109	1 447
46 lot	161	402	0	73	0	0	161	475	20	20	0	0	0	0	20	20
65 hautes pyrénées	343	1 012	163	867	0	0	506	1 879	0	0	0	3	0	0	0	3
81 tarn	2 156	3 076	819	1 894	0	26	2 975	4 996	347	628	417	468	0	0	764	1 096
82 tarn et garonne	1 866	6 570	665	1 564	0	147	2 531	8 281	207	184	25	0	0	0	232	184
<b>total</b>	<b>14 344</b>	<b>36 940</b>	<b>11 270</b>	<b>22 507</b>	<b>668</b>	<b>3 260</b>	<b>26 283</b>	<b>62 707</b>	<b>1 470</b>	<b>1 834</b>	<b>826</b>	<b>1 087</b>	<b>0</b>	<b>22</b>	<b>2 296</b>	<b>2 944</b>
<b>14 LIMOUSIN</b>																
19 corréze	0	0	0	0	0	0	0	0	15	18	0	0	0	0	15	18
23 creuse	12	0	0	0	0	0	12	0	0	0	0	0	0	0	0	0
87 haute vienne	4	18	0	0	0	0	4	18	0	0	0	0	0	0	0	0
<b>total</b>	<b>16</b>	<b>18</b>	<b>0</b>	<b>0</b>	<b>0</b>	<b>0</b>	<b>16</b>	<b>18</b>	<b>15</b>	<b>18</b>	<b>0</b>	<b>0</b>	<b>0</b>	<b>0</b>	<b>15</b>	<b>18</b>
<b>22 RHÔNE-ALPES</b>																
01 ain	2 390	4 661	1 708	4 570	552	415	4 651	9 646	0	881	0	28	0	0	0	909
07 ardèche	1	42	0	0	0	0	1	42	0	0	0	0	0	0	0	0
26 drôme	2 527	3 110	109	189	22	18	2 658	3 317	0	0	0	6	0	0	0	6
38 isère	2 524	4 581	648	935	102	490	3 275	6 006	0	0	0	0	0	0	0	0
42 loire	0	0	6	0	39	0	45	0	0	0	0	0	0	0	0	0
69 rhône	85	288	27	99	46	51	157	438	0	0	0	0	0	0	0	0
73 savoie	936	1 137	0	16	163	140	1 099	1 292	0	0	0	0	0	0	0	0
74 haute savoie	49	238	0	37	6	15	55	290	0	0	0	0	0	0	0	0
<b>total</b>	<b>8 513</b>	<b>14 056</b>	<b>2 499</b>	<b>5 846</b>	<b>930</b>	<b>1 129</b>	<b>11 941</b>	<b>21 031</b>	<b>0</b>	<b>881</b>	<b>0</b>	<b>33</b>	<b>0</b>	<b>0</b>	<b>0</b>	<b>915</b>
<b>03 AUVERGNE</b>																
03 allier	163	383	98	280	0	0	261	663	0	0	0	0	0	0	0	0
15 cantal	0	0	0	0	0	0	0	0	0	0	0	0	0	0	0	0
43 haute loire	0	0	190	2	0	0	190	2	0	0	0	0	0	0	0	0
63 puy de dôme	26	37	6	4	0	0	32	41	0	0	0	0	0	0	0	0
<b>total</b>	<b>189</b>	<b>421</b>	<b>293</b>	<b>286</b>	<b>0</b>	<b>0</b>	<b>483</b>	<b>706</b>	<b>0</b>	<b>0</b>	<b>0</b>	<b>0</b>	<b>0</b>	<b>0</b>	<b>0</b>	<b>0</b>
<b>13 LANGUEDOC-ROUSSILLON</b>																
11 aude	333	500	88	462	0	0	421	962	28	38	60	44	0	0	88	82
30 gard	1	0	0	0	11	0	12	0	0	0	0	0	0	0	0	0
34 hérault	2	0	0	0	0	0	2	0	34	0	0	0	0	0	34	0
48 lozère	0	0	0	0	0	0	0	0	0	0	0	0	0	0	0	0
66 pyrénées orientales	0	0	0	0	0	0	0	0	0	0	0	0	0	0	0	0
<b>total</b>	<b>336</b>	<b>500</b>	<b>88</b>	<b>462</b>	<b>11</b>	<b>0</b>	<b>435</b>	<b>962</b>	<b>63</b>	<b>38</b>	<b>60</b>	<b>44</b>	<b>0</b>	<b>0</b>	<b>123</b>	<b>82</b>
<b>21 PACA</b>																
04 alpes de hte provence	681	728	13	46	0	0	695	774	0	0	0	0	0	0	0	0
05 hautes alpes	3	31	0	0	0	0	3	31	0	0	0	0	0	0	0	0
06 alpes maritimes	0	0	0	0	0	0	0	0	0	0	0	0	0	0	0	0
13 bouches du rhône	27	105	30	0	5	0	61	105	0	0	0	0	0	0	0	0
83 var	209	101	0	0	0	0	209	101	0	0	0	0	0	0	0	0
84 vaucluse	0	0	112	0	0	0	112	0	0	0	0	0	0	0	0	0
<b>total</b>	<b>920</b>	<b>966</b>	<b>155</b>	<b>46</b>	<b>5</b>	<b>0</b>	<b>1 080</b>	<b>1 012</b>	<b>0</b>	<b>0</b>	<b>0</b>	<b>0</b>	<b>0</b>	<b>0</b>	<b>0</b>	<b>0</b>
<b>09 CORSE</b>																
20 corse																
autres (1)																
<b>TOTAL FRANCE</b>	<b>51 370</b>	<b>113 410</b>	<b>31 327</b>	<b>64 620</b>	<b>2 791</b>	<b>7 477</b>	<b>85 488</b>	<b>185 506</b>	<b>7 230</b>	<b>10 167</b>	<b>4 583</b>	<b>7 084</b>	<b>1 686</b>	<b>1 757</b>	<b>13 499</b>	<b>19 009</b>

unité : tonne

20/ Marché oléo-protéagineux > Edition 2014 @ FranceAgriMer/

# Collecte des oléo-protéagineux

situation provisoire fin mars-2015 récolte 2013 et 2014

Les chiffres sont issus des collectes des campagnes 2013/14 et 2014/15. L'étude est réalisée à partir du département de production (y compris les semences et bio). Les graines sont d'origine française. (source : Etat2 consommation)

	pois								fèves								lupin								
	coop		Négoce		Autres		Total		coop		Négoce		Autres		Total		coop		Négoce		Autres		Total		
	2013	2014	2013	2014	2013	2014	2013	2014	2013	2014	2013	2014	2013	2014	2013	2014	2013	2014	2013	2014	2013	2014	2013	2014	
<b>12 ILE-DE-FRANCE</b>																									
75 ville-de-Paris	60	0	0	70	0	0	60	70	177	157	0	3	0	0	177	160	0	0	0	0	0	0	0	0	
77 seine et marne	7 294	4 971	3 869	3 076	459	409	11 623	8 456	26 587	30 097	8 631	8 873	153	57	35 371	39 028	0	0	0	0	0	0	0	0	
78 yvelines	3 303	1 816	1 268	1 595	0	117	4 571	3 527	1 531	2 276	789	518	0	120	2 320	2 914	0	0	0	0	0	0	0	0	
91 essonne	3 698	3 032	4 529	2 946	175	220	8 401	6 199	539	368	325	198	0	49	863	614	0	0	43	53	0	0	43	53	
92 hauts de seine	0	0	0	11	0	0	0	11	31	0	54	0	0	0	85	0	0	0	0	0	0	0	0	0	
93 seine st denis	0	0	0	0	0	0	0	0	0	0	0	0	0	0	0	0	0	0	0	0	0	0	0	0	
94 val de marne	0	0	0	0	0	0	0	0	7	0	0	0	0	0	7	0	0	0	0	0	0	0	0	0	
95 val d'oise	1 175	1 251	673	378	0	0	1 847	1 629	2 085	2 126	294	392	0	0	2 379	2 517	0	0	0	0	0	0	0	0	
<b>total</b>	<b>15 529</b>	<b>11 070</b>	<b>10 339</b>	<b>8 076</b>	<b>634</b>	<b>746</b>	<b>26 502</b>	<b>19 891</b>	<b>30 956</b>	<b>35 024</b>	<b>10 093</b>	<b>9 983</b>	<b>153</b>	<b>225</b>	<b>41 202</b>	<b>45 232</b>	<b>0</b>	<b>0</b>	<b>43</b>	<b>53</b>	<b>0</b>	<b>0</b>	<b>43</b>	<b>53</b>	
<b>08 CHAMPAGNE-ARDENNE</b>																									
08 ardennes	4 074	6 245	1 090	1 486	0	0	5 164	7 731	2 472	2 081	59	172	0	0	2 531	2 253	0	0	0	0	0	0	0	0	
10 aube	8 348	10 018	4 231	6 178	60	132	12 638	16 328	969	1 012	624	1 160	0	0	1 593	2 172	0	0	0	0	0	0	0	0	
51 marne	27 746	27 995	3 843	4 557	111	142	31 700	32 694	7 242	7 207	600	828	75	110	7 918	8 145	0	0	0	0	0	0	0	0	
52 haute marne	3 933	5 069	2 176	2 900	0	0	6 109	7 969	156	319	171	89	16	0	242	408	0	0	0	0	0	0	0	0	
<b>total</b>	<b>44 101</b>	<b>49 326</b>	<b>11 340</b>	<b>15 122</b>	<b>171</b>	<b>274</b>	<b>55 611</b>	<b>64 722</b>	<b>10 839</b>	<b>10 618</b>	<b>1 354</b>	<b>2 249</b>	<b>91</b>	<b>110</b>	<b>12 285</b>	<b>12 977</b>	<b>0</b>	<b>0</b>	<b>0</b>	<b>0</b>	<b>0</b>	<b>0</b>	<b>0</b>	<b>0</b>	
<b>19 PICARDIE</b>																									
02 aisne	7 037	6 631	1 632	2 457	325	259	8 994	9 347	22 427	24 730	8 483	7 868	432	351	31 342	32 949	0	0	0	0	0	0	0	0	
60 oise	21 225	18 192	8 662	6 087	168	150	30 056	24 428	13 253	12 858	3 784	2 851	137	114	17 173	15 823	0	0	0	0	0	0	0	0	
80 somme	20 867	16 185	6 156	6 648	41	269	27 064	23 102	3 929	4 822	2 837	2 621	12	0	6 778	7 443	0	0	0	0	0	0	0	0	
<b>total</b>	<b>49 129</b>	<b>41 007</b>	<b>16 450</b>	<b>15 192</b>	<b>535</b>	<b>679</b>	<b>66 114</b>	<b>56 877</b>	<b>39 608</b>	<b>42 410</b>	<b>15 104</b>	<b>13 340</b>	<b>581</b>	<b>464</b>	<b>55 234</b>	<b>56 214</b>	<b>0</b>	<b>0</b>	<b>0</b>	<b>0</b>	<b>0</b>	<b>0</b>	<b>0</b>	<b>0</b>	
<b>11 HAUTE-NORMANDIE</b>																									
27 eure	11 275	7 624	9 429	6 057	0	20	20 704	13 702	3 631	4 140	5 563	6 404	29	0	9 222	10 544	0	6	0	0	0	0	0	6	
76 seine maritime	2 679	5 204	1 171	694	0	0	3 849	5 898	6 227	4 241	9 608	10 768	182	296	16 017	15 274	0	0	0	0	0	0	0	0	
<b>total</b>	<b>13 953</b>	<b>12 829</b>	<b>10 600</b>	<b>6 751</b>	<b>0</b>	<b>20</b>	<b>24 553</b>	<b>19 600</b>	<b>9 858</b>	<b>8 380</b>	<b>15 171</b>	<b>17 172</b>	<b>211</b>	<b>296</b>	<b>25 239</b>	<b>25 818</b>	<b>0</b>	<b>6</b>	<b>0</b>	<b>0</b>	<b>0</b>	<b>0</b>	<b>0</b>	<b>6</b>	
<b>07 CENTRE</b>																									
18 cher	4 224	5 015	2 487	3 994	643	230	7 354	9 238	747	516	232	525	129	15	1 108	1 056	0	0	0	0	0	0	0	0	
28 eure et loir	16 161	10 587	7 452	4 906	334	590	23 947	16 083	1 142	1 160	552	658	441	151	2 135	1 969	0	0	32	31	71	54	102	85	
36 indre	4 677	2 941	5 012	6 679	304	571	9 993	10 191	416	418	311	371	59	36	786	824	0	56	0	0	0	24	0	80	
37 indre et loire	1 033	1 118	2 921	2 538	242	270	4 196	3 926	34	59	318	381	69	188	420	629	0	0	8	0	8	0	0	8	
41 loir et cher	7 380	3 376	1 754	2 325	2 512	809	11 646	6 509	105	232	156	149	3 439	1 624	3 700	2 005	0	0	0	0	26	44	26	44	
45 loiret	3 795	4 659	2 584	3 479	0	0	6 379	8 139	165	192	410	1 283	26	44	6 001	1 519	0	0	0	0	0	0	0	0	
<b>total</b>	<b>37 271</b>	<b>27 696</b>	<b>22 210</b>	<b>23 921</b>	<b>4 035</b>	<b>2 470</b>	<b>63 516</b>	<b>54 066</b>	<b>2 608</b>	<b>2 577</b>	<b>1 978</b>	<b>3 367</b>	<b>4 162</b>	<b>2 057</b>	<b>8 749</b>	<b>8 002</b>	<b>0</b>	<b>56</b>	<b>32</b>	<b>39</b>	<b>97</b>	<b>122</b>	<b>129</b>	<b>217</b>	
<b>04 BASSE-NORMANDIE</b>																									
14 calvados	5 027	3 975	3 237	3 469	80	82	8 344	7 525	12 404	14 306	1 757	2 076	6	29	14 167	16 411	137	0	0	40	0	12	137	52	
50 manche	130	44	160	162	40	48	330	253	121	301	48	32	21	0	190	333	0	0	0	0	0	0	0	0	
61 orne	3 641	2 336	4 947	4 474	219	99	8 807	6 909	782	555	71	307	30	29	883	891	0	0	0	0	7	0	7	0	
<b>total</b>	<b>8 799</b>	<b>6 354</b>	<b>8 344</b>	<b>8 104</b>	<b>339</b>	<b>229</b>	<b>17 481</b>	<b>14 687</b>	<b>13 307</b>	<b>15 161</b>	<b>1 876</b>	<b>2 414</b>	<b>56</b>	<b>59</b>	<b>15 239</b>	<b>17 634</b>	<b>137</b>	<b>0</b>	<b>0</b>	<b>40</b>	<b>7</b>	<b>12</b>	<b>144</b>	<b>52</b>	
<b>05 BOURGOGNE</b>																									
21 côte d'or	4 876	4 093	2 351	2 467	0	0	7 227	6 560	337	256	199	163	77	0	613	419	0	0	0	0	0	0	0	0	
58 nièvre	1 857	1 335	559	599	122	179	2 538	2 113	213	25	79	159	0	0	292	184	0	0	0	0	0	0	0	0	
71 saône et loire	143	203	20	49	17	0	181	322	0	3	0	14	24	14	26	0	0	0	0	0	0	0	0	0	
89 yonne	10 369	11 236	5 506	5 710	278	280	16 152	17 226	852	895	211	341	0	0	1 063	1 236	0	6	0	0	0	0	0	6	
<b>total</b>	<b>17 246</b>	<b>16 936</b>	<b>8 436</b>	<b>8 825</b>	<b>417</b>	<b>459</b>	<b>26 058</b>	<b>26 220</b>	<b>1 402</b>	<b>1 179</b>	<b>490</b>	<b>662</b>	<b>91</b>	<b>24</b>	<b>1 962</b>	<b>1 864</b>	<b>0</b>	<b>6</b>	<b>0</b>	<b>0</b>	<b>0</b>	<b>0</b>	<b>0</b>	<b>6</b>	
<b>17 NORD-PAS-DE-CALAIS</b>																									
59 nord	457	329	1 829	969	191	96	2 477	1 393	1 659	1 416	3 559	1 832	254	297	5 472	3 545	0	0	0	0	0	0	0	0	
62 pas de calais	1 619	655	1 343	344	26	1	2 988	1 000	6 489	4 582	6 848	5 293	5	0	13 343	9 874	0	0	0	0	0	0	0	0	
<b>total</b>	<b>2 076</b>	<b>984</b>	<b>3 172</b>	<b>1 313</b>	<b>217</b>	<b>97</b>	<b>5 465</b>	<b>2 393</b>	<b>8 148</b>	<b>5 997</b>	<b>10 407</b>	<b>7 125</b>	<b>259</b>	<b>297</b>	<b>18 814</b>	<b>13 419</b>	<b>0</b>	<b>0</b>	<b>0</b>	<b>0</b>	<b>0</b>	<b>0</b>	<b>0</b>	<b>0</b>	
<b>15 LORRAINE</b>																									
54 meurthe et moselle	4 384	3 989	1 314	1 801	83	27	5 780	5 817	720	789	509	173	52	36	1 281	998	0	0	0	0	0	0	0	0	
55 meuse	4 403	4 448	4 425	3 002	21	0	8 848	7 450	429	618	174	0	0	0	603	618	0	0	0	0	0	0	0	0	
57 moselle	6 245	5 934	1 562	1 789	88	45	7 895	7 768	589	419	171	339	0	39	760	797	0	0	0	0	0	0	0	0	
88 vosges	119	370	14	48	0	37	133	455	0	2	0	0	33	26	33	28	0	0	0	0	0	0	0	0	
<b>total</b>	<b>15 150</b>	<b>14 740</b>	<b>7 314</b>	<b>6 640</b>	<b>192</b>	<b>109</b>	<b>22 656</b>	<b>21 489</b>	<b>1 738</b>	<b>1 827</b>	<b></b>														



# Stocks des oléo-protéagineux

situation provisoire fin mars-2015 récolte 2013 et 2014

Les chiffres sont issus des collectes des campagnes 2013/14 et 2014/15. L'étude est réalisée à partir du département de production (y compris les semences et bio). Les graines sont d'origine française. (source : Etat2 consommation)

	colza								tournesol								
	coop		Négoce		Autres		Total		coop		Négoce		Autres		Total		
	2013	2014	2013	2014	2013	2014	2013	2014	2013	2014	2013	2014	2013	2014	2013	2014	
<b>12 ILE-DE-FRANCE</b>																	
75 ville-de-Paris	0	0	0	0	0	0	0	0	0	0	0	0	0	0	0	0	0
77 seine et marne	4 339	11 664	3 682	2 469	0	0	8 021	14 133	446	687	23	0	0	0	0	469	687
78 yvelines	2 285	3 822	273	0	0	2 125	2 558	5 947	273	236	0	0	0	0	0	273	236
91 essonne	2 345	2 068	2 059	1 044	2 173	1 081	6 577	4 193	769	87	111	15	0	0	0	880	102
92 hauts de seine	0	0	0	0	0	0	0	0	0	0	0	0	0	0	0	0	0
93 seine st denis	0	0	0	0	0	0	0	0	0	0	0	0	0	0	0	0	0
94 val de marne	0	0	0	0	0	0	0	0	0	0	0	0	0	0	0	0	0
95 val d'oise	7 014	1 420	344	132	0	0	7 358	1 551	0	0	11	0	0	0	0	11	0
<b>total</b>	<b>15 983</b>	<b>18 973</b>	<b>6 358</b>	<b>3 645</b>	<b>2 173</b>	<b>3 206</b>	<b>24 514</b>	<b>25 824</b>	<b>1 488</b>	<b>1 010</b>	<b>144</b>	<b>15</b>	<b>0</b>	<b>0</b>	<b>0</b>	<b>1 632</b>	<b>1 025</b>
<b>08 CHAMPAGNE-ARDENNE</b>																	
08 ardennes	2 845	1 583	2 571	977	0	0	5 417	2 560	43	25	0	0	0	0	0	43	25
10 aube	12 387	24 473	5 965	20 776	0	0	18 352	45 249	228	86	2 050	589	0	0	0	2 278	675
51 marne	37 931	30 801	2 211	8 086	3 635	8 566	43 776	47 452	190	391	0	566	51	259	0	242	1 215
52 haute marne	5 335	6 278	5 128	34	0	0	10 464	6 312	0	200	66	0	0	0	0	66	200
<b>total</b>	<b>58 499</b>	<b>63 135</b>	<b>15 875</b>	<b>29 873</b>	<b>3 635</b>	<b>8 566</b>	<b>78 009</b>	<b>101 573</b>	<b>461</b>	<b>701</b>	<b>2 116</b>	<b>1 155</b>	<b>51</b>	<b>259</b>	<b>0</b>	<b>2 628</b>	<b>2 115</b>
<b>19 PICARDIE</b>																	
02 aisne	11 121	21 015	10 869	8 402	0	0	21 990	29 417	52	145	46	8	0	0	0	98	153
60 oise	35 484	31 574	11 193	8 965	0	0	46 677	40 539	128	144	0	105	0	0	0	128	249
80 somme	30 960	16 854	9 588	6 891	0	0	40 548	23 745	0	30	7	0	0	0	0	30	7
<b>total</b>	<b>77 565</b>	<b>69 442</b>	<b>31 651</b>	<b>24 258</b>	<b>0</b>	<b>0</b>	<b>109 216</b>	<b>93 701</b>	<b>180</b>	<b>290</b>	<b>76</b>	<b>119</b>	<b>0</b>	<b>0</b>	<b>0</b>	<b>256</b>	<b>408</b>
<b>11 HAUTE-NORMANDIE</b>																	
27 eure	31 759	16 940	7 578	1 308	97	314	39 434	18 562	399	201	183	31	0	0	0	582	231
76 seine maritime	10 294	11 615	6 971	542	0	2	17 265	12 159	0	0	0	0	0	0	0	0	0
<b>total</b>	<b>42 053</b>	<b>28 555</b>	<b>14 549</b>	<b>1 851</b>	<b>97</b>	<b>316</b>	<b>56 699</b>	<b>30 721</b>	<b>399</b>	<b>201</b>	<b>183</b>	<b>31</b>	<b>0</b>	<b>0</b>	<b>0</b>	<b>582</b>	<b>231</b>
<b>07 CENTRE</b>																	
18 cher	0	0	2 171	2 916	3 374	15 339	5 544	18 254	0	0	2 462	1 662	3 306	4 573	5 767	6 234	
28 eure et loir	34 593	32 896	14 409	11 680	27 422	27 043	76 423	71 619	363	134	294	35	188	13	845	182	
36 indre	0	0	1 541	3 506	8 056	12 011	9 596	15 517	0	0	1 220	5 379	5 292	10 137	6 511	15 517	
37 indre et loire	4 108	259	3 018	10 466	2 291	1 976	9 417	12 701	17 257	6 744	12 490	6 696	7 815	1 699	37 562	15 138	
41 loir et cher	0	0	7 807	3 896	6 843	14 105	14 650	18 001	0	0	6 404	566	6 228	3 006	12 632	3 572	
45 loiret	6 576	4 861	2 647	7 268	2 190	3 349	11 412	15 478	1 130	560	1 121	1 803	0	0	2 251	2 363	
<b>total</b>	<b>45 277</b>	<b>38 016</b>	<b>31 591</b>	<b>39 732</b>	<b>50 175</b>	<b>73 823</b>	<b>127 043</b>	<b>151 571</b>	<b>18 750</b>	<b>7 437</b>	<b>23 989</b>	<b>16 141</b>	<b>22 828</b>	<b>19 427</b>	<b>65 567</b>	<b>43 005</b>	
<b>04 BASSE-NORMANDIE</b>																	
14 calvados	7 303	7 366	4 068	1 077	0	0	11 371	8 443	0	0	0	14	0	0	0	14	
50 manche	1 728	0	283	31	0	0	2 012	31	0	0	0	0	0	0	0	0	
61 ome	8 099	3 053	3 626	1 438	70	223	11 795	4 714	362	24	349	236	20	0	730	260	
<b>total</b>	<b>17 130</b>	<b>10 419</b>	<b>7 977</b>	<b>2 546</b>	<b>70</b>	<b>223</b>	<b>25 177</b>	<b>13 188</b>	<b>362</b>	<b>24</b>	<b>349</b>	<b>250</b>	<b>20</b>	<b>0</b>	<b>730</b>	<b>274</b>	
<b>05 BOURGOGNE</b>																	
21 côte d'or	6 720	22 376	1 523	4 941	39	7	8 282	27 325	795	899	0	495	100	90	894	1 483	
58 nièvre	0	0	20	84	0	9 178	20	9 262	0	0	531	548	2 078	0	2 609	548	
71 saône et loire	5 355	8 509	553	0	237	264	6 145	8 773	330	133	0	12	79	211	409	357	
89 yonne	11 948	24 512	3 921	6 400	0	411	15 869	31 323	1 932	3 372	2 300	1 921	0	0	4 231	5 292	
<b>total</b>	<b>24 022</b>	<b>55 397</b>	<b>6 018</b>	<b>11 425</b>	<b>276</b>	<b>9 860</b>	<b>30 316</b>	<b>76 682</b>	<b>3 056</b>	<b>4 404</b>	<b>2 831</b>	<b>2 976</b>	<b>2 257</b>	<b>301</b>	<b>8 144</b>	<b>7 680</b>	
<b>17 NORD-PAS-DE-CALAIS</b>																	
59 nord	1 727	7 645	5 354	9 638	1 349	2 958	8 430	20 241	0	0	0	0	0	0	0	0	0
62 pas de calais	2 472	2 317	2 539	0	58	62	5 069	2 378	0	0	0	0	0	0	0	0	0
<b>total</b>	<b>4 199</b>	<b>9 962</b>	<b>7 893</b>	<b>9 638</b>	<b>1 406</b>	<b>3 020</b>	<b>13 498</b>	<b>22 619</b>	<b>0</b>	<b>0</b>	<b>0</b>	<b>0</b>	<b>0</b>	<b>0</b>	<b>0</b>	<b>0</b>	<b>0</b>
<b>15 LORRAINE</b>																	
54 meurthe et moselle	22 604	24 978	3 177	3 144	52	2 679	25 833	30 802	1 002	2 083	71	7	1 021	0	2 094	2 090	
55 meuse	21 612	47 085	4 124	9 962	0	0	25 736	57 047	46	6	1	7	0	0	47	12	
57 moselle	13 611	18 232	15 593	5 285	0	0	29 204	23 518	2 426	2 594	682	1 697	0	0	3 108	4 291	
88 vosges	0	35	0	0	0	0	0	35	27	45	0	0	0	0	27	45	
<b>total</b>	<b>57 827</b>	<b>90 329</b>	<b>22 893</b>	<b>18 392</b>	<b>52</b>	<b>2 679</b>	<b>80 773</b>	<b>111 400</b>	<b>3 500</b>	<b>4 728</b>	<b>754</b>	<b>1 710</b>	<b>1 021</b>	<b>0</b>	<b>5 275</b>	<b>6 438</b>	
<b>01 ALSACE</b>																	
67 bas rhin	0	0	14	0	77	46	92	46	774	0	167	2	0	0	941	2	
68 haut rhin	6 922	7 915	4 840	3 520	0	0	11 763	11 435	2 434	617	309	339	0	0	2 743	956	
<b>total</b>	<b>6 922</b>	<b>7 915</b>	<b>4 855</b>	<b>3 520</b>	<b>77</b>	<b>46</b>	<b>11 855</b>	<b>11 481</b>	<b>3 208</b>	<b>617</b>	<b>476</b>	<b>342</b>	<b>0</b>	<b>0</b>	<b>3 684</b>	<b>959</b>	
<b>10 FRANCHE-COMTE</b>																	
25 doubs	0	42	0	0	0	0	0	42	21	1	4	0	0	0	25	1	
39 jura	63	3 502	0	888	0	0	63	4 390	85	36	16	100	0	0	101	136	
70 haute saône	3 909	6 118	7 447	10 034	0	0	11 356	16 152	287	1	1 689	20	0	0	456	21	
90 territoire de belfort	193	7	0	0	0	0	193	7	0	0	0	0	0	0	0	0	
<b>total</b>	<b>4 165</b>	<b>9 669</b>	<b>7 447</b>	<b>10 922</b>	<b>0</b>	<b>0</b>	<b>11 612</b>	<b>20 590</b>	<b>393</b>	<b>38</b>	<b>188</b>	<b>120</b>	<b>0</b>	<b>0</b>	<b>581</b>	<b>158</b>	
<b>18 PAYS DE LA LOIRE</b>																	
44 loire atlantique	1 139	1 236	1 773	1 211	107	176	3 019	2 623	237	35	525	883	0	0	762	918	
49 maine et loire	1 403	1 064	1 828	1 483	0	0	3 231	2 547	5 512	2 875	3 995	2 236	0	1	9 507	5 112	
53 mayenne	10 189	0	4 573	2 276	1 248	1 837	16 010	4 114	1 354	0	264	134	22	86	1 640	221	
72 sarthe	1 228	0	5 178	6 132	0	0	6 406	6 132	567	0	2 257	1 530	0	0	2 825	1 530	
85 vendée	1 704	681	103	800	0	0	1 807	1 481	4 558	1 046	2 014	44	0	0	6 572	1 090	
<b>total</b>	<b>15 663</b>	<b>2 981</b>	<b>13 455</b>	<b>11 903</b>	<b>1 355</b>	<b>2 013</b>	<b>30 473</b>	<b>16 897</b>	<b>12 229</b>	<b>3 956</b>	<b>9 055</b>	<b>4 827</b>	<b>22</b>	<b>87</b>	<b>21 306</b>	<b>8 871</b>	
<b>06 BRETAGNE</b>																	
22 côtes d'armor	373	2 873	627	1 228	1 181	1 049	2 181	5 150	0	0	0	190	0	0	0	190	
29 finistère	1 330	126	155	206	675	463	2 160	795									



# Stocks des oléo-protéagineux

situation provisoire fin mars-2015 récolte 2013 et 2014

Les chiffres sont issus des collectes des campagnes 2013/14 et 2014/15. L'étude est réalisée à partir du département de production (y compris les semences et bio). Les graines sont d'origine française. (source : Etat2 consommation)

	colza								tournesol								
	coop		Négoce		Autres		Total		coop		Négoce		Autres		Total		
	2013	2014	2013	2014	2013	2014	2013	2014	2013	2014	2013	2014	2013	2014	2013	2014	
<b>20 POITOU-CHARENTES</b>																	
16 charente	903	1 345	15	323	0	0	918	1 668	17 101	16 484	8 799	9 607	0	0	25 899	26 090	
17 charente maritime	6 862	8 004	917	784	0	0	7 779	8 788	29 621	29 192	5 421	4 489	0	0	35 043	33 682	
79 deux sèvres	1 923	3 096	3 996	3 758	0	0	5 918	6 853	8 578	5 561	12 895	9 324	0	0	21 474	14 885	
86 vienne	37 170	67 454	3 904	7 955	0	0	41 074	75 409	48 974	30 396	6 214	9 243	0	0	55 188	39 639	
<b>total</b>	<b>46 857</b>	<b>79 899</b>	<b>8 832</b>	<b>12 819</b>	<b>0</b>	<b>0</b>	<b>55 690</b>	<b>92 718</b>	<b>104 274</b>	<b>81 632</b>	<b>33 329</b>	<b>32 663</b>	<b>0</b>	<b>0</b>	<b>137 603</b>	<b>114 296</b>	
<b>02 AQUITAINE</b>																	
24 dordogne	455	2	0	149	907	300	1 362	450	2 922	4 972	1 097	1 600	68	543	4 087	7 115	
33 gironde	189	31	57	1 019	0	44	247	1 094	117	226	1 132	993	188	620	1 417	1 840	
40 landes	13	29	5 916	8 274	0	6	5 929	8 309	27	686	68	1 208	2 088	705	2 183	2 599	
47 lot et garonne	0	33	1 321	1 610	0	0	1 321	1 642	13 888	10 384	24 185	25 962	391	935	38 464	37 281	
64 pyrénées	1 229	1 202	45	415	130	8	1 404	1 625	366	459	372	3 559	1 686	1 682	2 424	5 700	
<b>total</b>	<b>1 886</b>	<b>1 297</b>	<b>7 339</b>	<b>11 466</b>	<b>1 037</b>	<b>357</b>	<b>10 262</b>	<b>13 120</b>	<b>17 322</b>	<b>16 728</b>	<b>26 853</b>	<b>33 322</b>	<b>4 400</b>	<b>4 485</b>	<b>48 575</b>	<b>54 535</b>	
<b>16 MIDI-PYRENEES</b>																	
09 ariège	861	262	23	23	0	0	884	285	2 001	4 486	8	12	24	45	2 033	4 542	
12 aveyron	12	111	692	552	31	0	735	664	687	711	444	479	0	0	1 131	1 190	
31 haute garonne	109	103	35	736	8 659	1 526	8 803	2 364	4 521	4 072	1 141	4 052	29 215	34 949	34 876	43 073	
32 gers	3 867	736	163	348	61	875	4 091	1 959	24 321	33 287	5 398	5 201	14 861	16 199	44 579	54 687	
46 lot	103	61	86	0	0	0	189	61	633	955	248	369	0	0	881	1 324	
65 hautes pyrénées	0	0	243	520	0	10	243	530	0	0	45	11	39	501	84	512	
81 tarn	310	759	3 261	780	44	46	3 614	1 585	2 803	1 754	6 716	6 218	178	7 662	9 697	15 633	
82 tarn et garonne	89	353	1 680	1 893	0	0	1 769	2 245	14 653	8 679	5 816	5 530	4	3	20 473	14 212	
<b>total</b>	<b>5 352</b>	<b>2 386</b>	<b>6 183</b>	<b>4 852</b>	<b>8 794</b>	<b>2 457</b>	<b>20 329</b>	<b>9 694</b>	<b>49 618</b>	<b>53 944</b>	<b>19 816</b>	<b>21 871</b>	<b>44 321</b>	<b>59 358</b>	<b>113 754</b>	<b>135 173</b>	
<b>14 LIMOUSIN</b>																	
19 corréze	0	4	114	0	0	0	114	4	0	0	251	11	0	0	251	11	
23 creuse	59	56	123	422	23	93	205	571	63	3	419	460	26	5	508	467	
87 haute vienne	286	17	0	0	0	0	286	17	56	50	0	138	4	4	60	192	
<b>total</b>	<b>344</b>	<b>77</b>	<b>237</b>	<b>422</b>	<b>23</b>	<b>93</b>	<b>604</b>	<b>592</b>	<b>119</b>	<b>53</b>	<b>670</b>	<b>609</b>	<b>30</b>	<b>9</b>	<b>819</b>	<b>670</b>	
<b>22 RHÔNE-ALPES</b>																	
01 ain	146	240	2 939	3 834	11	157	3 095	4 231	1 313	147	127	426	0	0	1 440	573	
07 ardèche	0	0	0	0	0	0	0	0	2 370	3 343	0	0	0	0	2 370	3 343	
26 drôme	2 154	1 330	9	8	723	2 171	2 054	1 644	1 528	195	874	301	196	2 140	2 598	2 598	
38 isère	3 063	42	44	289	369	0	3 476	331	2 248	564	195	82	583	629	3 026	1 275	
42 loire	0	0	9	0	0	0	9	0	0	0	24	2	0	1	24	3	
69 rhône	2 193	4 393	0	213	0	0	2 193	4 606	2 723	931	0	0	0	0	2 723	931	
73 savoie	0	0	0	0	0	0	0	0	0	0	0	0	0	0	0	0	
74 haute savoie	264	35	0	0	0	96	265	131	46	400	0	0	0	0	46	400	
<b>total</b>	<b>7 819</b>	<b>6 040</b>	<b>3 000</b>	<b>4 336</b>	<b>389</b>	<b>976</b>	<b>11 208</b>	<b>11 352</b>	<b>10 343</b>	<b>6 912</b>	<b>541</b>	<b>1 384</b>	<b>885</b>	<b>826</b>	<b>11 768</b>	<b>9 123</b>	
<b>03 AUVERGNE</b>																	
03 allier	2 265	2 360	1 067	312	269	142	3 601	2 813	120	264	677	517	470	335	1 266	1 115	
15 cantal	0	0	0	0	0	0	0	0	0	0	0	0	0	0	0	0	
43 haute loire	0	0	8	20	0	0	8	20	0	0	11	1	110	0	120	1	
63 puy de dôme	87	218	252	205	274	114	613	538	2 992	3 066	127	1 177	169	197	3 288	4 440	
<b>total</b>	<b>2 352</b>	<b>2 578</b>	<b>1 327</b>	<b>537</b>	<b>543</b>	<b>256</b>	<b>4 222</b>	<b>3 372</b>	<b>3 111</b>	<b>3 329</b>	<b>814</b>	<b>1 695</b>	<b>748</b>	<b>532</b>	<b>4 673</b>	<b>5 556</b>	
<b>13 LANGUEDOC-ROUSSILLON</b>																	
11 aude	110	161	0	0	3 958	2 583	4 068	2 744	1	51	78	111	20 426	19 381	20 504	19 543	
30 gard	41	1	12	0	521	111	574	112	8	19	121	245	4 955	2 645	5 094	2 909	
34 hérault	0	0	3	0	0	446	3	446	0	0	165	0	535	126	700	126	
48 lozère	0	0	0	0	0	0	0	0	0	0	0	0	0	0	0	0	
66 pyrénées orientales	0	0	0	0	0	0	0	0	0	0	0	0	0	0	0	0	
<b>total</b>	<b>151</b>	<b>161</b>	<b>15</b>	<b>0</b>	<b>4 479</b>	<b>3 140</b>	<b>4 645</b>	<b>3 301</b>	<b>8</b>	<b>70</b>	<b>364</b>	<b>356</b>	<b>25 916</b>	<b>22 152</b>	<b>26 288</b>	<b>22 578</b>	
<b>21 PACA</b>																	
04 alpes de hte provence	597	393	411	103	8	22	1 015	518	863	146	117	262	183	185	1 163	592	
05 hautes alpes	0	0	0	0	0	0	0	0	142	37	0	0	0	0	142	37	
06 alpes maritimes	0	0	0	0	0	0	0	0	0	0	0	0	0	0	0	0	
13 bouches du rhône	0	45	0	0	0	5	0	50	740	533	0	0	12	43	752	576	
83 var	0	0	0	0	0	0	0	0	0	146	0	170	0	0	170	146	
84 vaucluse	0	100	0	0	0	0	0	100	856	1 697	1 201	1 074	0	0	2 058	2 771	
<b>total</b>	<b>597</b>	<b>538</b>	<b>411</b>	<b>103</b>	<b>8</b>	<b>27</b>	<b>1 015</b>	<b>668</b>	<b>2 601</b>	<b>2 558</b>	<b>1 318</b>	<b>1 336</b>	<b>365</b>	<b>227</b>	<b>4 284</b>	<b>4 122</b>	
<b>09 CORSE</b>																	
20 corse																	
autres (1)																	
<b>TOTAL FRANCE</b>	<b>439 031</b>	<b>500 921</b>	<b>199 978</b>	<b>205 451</b>	<b>78 690</b>	<b>117 444</b>	<b>717 699</b>	<b>823 816</b>	<b>231 732</b>	<b>188 632</b>	<b>123 889</b>	<b>121 164</b>	<b>102 912</b>	<b>107 702</b>	<b>458 533</b>	<b>417 498</b>	

unité : tonne

(1) départements non précisés

# Stocks des oléo-protéagineux

situation provisoire fin mars-2015 récolte 2013 et 2014

Les chiffres sont issus des collectes des campagnes 2013/14 et 2014/15. L'étude est réalisée à partir du département de production (y compris les semences et bio) . Les graines sont d'origine française . (source : Etat2 consommation)

	soja								lin							
	coop		Négoce		Autres		Total		coop		Négoce		Autres		Total	
	2013	2014	2013	2014	2013	2014	2013	2014	2013	2014	2013	2014	2013	2014	2013	2014
<b>12 ILE-DE-FRANCE</b>																
75 ville-de-Paris	0	0	0	0	0	0	0	0	0	0	0	0	0	0	0	0
77 seine et marne	0	0	0	0	0	0	0	0	0	0	0	0	0	0	0	0
78 yvelines	0	0	0	0	0	0	0	0	0	0	46	0	0	0	46	0
91 essonne	0	0	0	0	0	0	0	0	0	0	0	0	0	0	0	0
92 hauts de seine	0	0	0	0	0	0	0	0	0	0	0	0	0	0	0	0
93 seine st denis	0	0	0	0	0	0	0	0	0	0	0	0	0	0	0	0
94 val de marne	0	0	0	0	0	0	0	0	0	0	0	0	0	0	0	0
95 val d'oise	0	0	0	0	0	0	0	0	0	0	0	0	0	0	0	0
<b>total</b>	<b>0</b>	<b>0</b>	<b>0</b>	<b>0</b>	<b>0</b>	<b>0</b>	<b>0</b>	<b>0</b>	<b>0</b>	<b>0</b>	<b>46</b>	<b>0</b>	<b>0</b>	<b>0</b>	<b>46</b>	<b>0</b>
<b>08 CHAMPAGNE-ARDENNE</b>																
08 ardennes	0	0	0	0	0	0	0	0	36	104	0	0	0	0	36	104
10 aube	3	22	31	10	0	0	34	33	0	44	0	0	0	0	44	33
51 marne	0	0	0	0	0	0	0	0	0	0	0	0	0	0	0	0
52 haute marne	37	0	708	3 819	0	0	745	3 819	0	0	0	0	0	0	745	3 819
<b>total</b>	<b>39</b>	<b>22</b>	<b>739</b>	<b>3 829</b>	<b>0</b>	<b>0</b>	<b>778</b>	<b>3 852</b>	<b>36</b>	<b>147</b>	<b>0</b>	<b>0</b>	<b>0</b>	<b>0</b>	<b>36</b>	<b>147</b>
<b>19 PICARDIE</b>																
02 aisne	0	0	0	0	0	0	0	0	0	0	0	0	0	0	0	0
60 oise	0	0	0	0	0	0	0	0	405	397	0	0	0	0	405	397
80 somme	0	0	0	0	0	0	0	0	0	0	0	0	0	0	0	0
<b>total</b>	<b>0</b>	<b>0</b>	<b>0</b>	<b>0</b>	<b>0</b>	<b>0</b>	<b>0</b>	<b>0</b>	<b>405</b>	<b>397</b>	<b>0</b>	<b>0</b>	<b>0</b>	<b>0</b>	<b>405</b>	<b>397</b>
<b>11 HAUTE-NORMANDIE</b>																
27 eure	0	4	0	0	0	0	0	4	37	30	0	0	0	0	37	30
76 seine maritime	0	0	0	0	0	0	0	0	0	0	0	0	0	0	0	0
<b>total</b>	<b>0</b>	<b>4</b>	<b>0</b>	<b>0</b>	<b>0</b>	<b>0</b>	<b>0</b>	<b>4</b>	<b>37</b>	<b>30</b>	<b>0</b>	<b>0</b>	<b>0</b>	<b>0</b>	<b>37</b>	<b>30</b>
<b>07 CENTRE</b>																
18 cher	0	0	0	0	21	1	21	1	0	0	0	0	0	0	0	0
28 eure et loir	0	0	17	33	0	0	17	33	249	246	0	19	0	0	249	265
36 indre	0	0	0	0	0	0	0	0	0	0	82	47	0	0	82	47
37 indre et loire	0	0	0	0	0	0	0	0	0	0	0	525	0	0	525	0
41 loir et cher	0	0	0	0	1	0	1	0	0	5	4	0	0	0	5	4
45 loiret	0	0	0	6	0	0	0	6	0	138	0	37	0	7	0	182
<b>total</b>	<b>0</b>	<b>0</b>	<b>17</b>	<b>39</b>	<b>22</b>	<b>1</b>	<b>39</b>	<b>40</b>	<b>249</b>	<b>385</b>	<b>87</b>	<b>631</b>	<b>0</b>	<b>7</b>	<b>336</b>	<b>1 022</b>
<b>04 BASSE-NORMANDIE</b>																
14 calvados	0	0	0	0	0	0	0	0	15	38	0	0	0	0	15	38
50 manche	0	0	0	0	0	0	0	0	0	0	0	0	0	0	0	0
61 orne	0	0	0	0	0	0	0	0	0	0	0	0	0	0	0	0
<b>total</b>	<b>0</b>	<b>0</b>	<b>0</b>	<b>0</b>	<b>0</b>	<b>0</b>	<b>0</b>	<b>0</b>	<b>15</b>	<b>38</b>	<b>0</b>	<b>0</b>	<b>0</b>	<b>0</b>	<b>15</b>	<b>38</b>
<b>05 BOURGOGNE</b>																
21 côte d'or	3 886	5 892	1 966	2 565	84	307	5 936	8 764	0	159	0	188	0	0	0	347
58 nièvre	0	0	0	0	0	0	0	0	0	0	0	0	0	0	0	0
71 saône et loire	927	7 208	0	0	80	99	1 007	7 307	0	0	0	0	0	0	0	0
89 yonne	570	919	0	0	0	0	570	919	54	36	0	0	0	0	54	36
<b>total</b>	<b>5 382</b>	<b>14 019</b>	<b>1 966</b>	<b>2 565</b>	<b>165</b>	<b>406</b>	<b>7 512</b>	<b>16 989</b>	<b>54</b>	<b>195</b>	<b>0</b>	<b>188</b>	<b>0</b>	<b>0</b>	<b>54</b>	<b>384</b>
<b>17 NORD-PAS-DE-CALAIS</b>																
59 nord	0	0	0	0	0	0	0	0	0	0	0	0	0	0	0	0
62 pas de calais	0	0	0	0	0	0	0	0	0	0	0	0	0	0	0	0
<b>total</b>	<b>0</b>	<b>0</b>	<b>0</b>	<b>0</b>	<b>0</b>	<b>0</b>	<b>0</b>	<b>0</b>	<b>0</b>	<b>0</b>	<b>0</b>	<b>0</b>	<b>0</b>	<b>0</b>	<b>0</b>	<b>0</b>
<b>15 LORRAINE</b>																
54 meurthe et moselle	0	0	0	0	0	0	0	0	0	29	0	0	0	0	0	29
55 meuse	0	0	0	0	0	0	0	0	0	1 183	0	121	0	0	0	1 304
57 moselle	0	9	0	0	0	0	0	9	16	30	0	0	0	0	16	30
88 vosges	0	147	0	0	0	0	0	147	0	0	0	0	0	0	0	0
<b>total</b>	<b>0</b>	<b>156</b>	<b>0</b>	<b>0</b>	<b>0</b>	<b>0</b>	<b>0</b>	<b>156</b>	<b>16</b>	<b>1 242</b>	<b>0</b>	<b>121</b>	<b>0</b>	<b>0</b>	<b>16</b>	<b>1 363</b>
<b>01 ALSACE</b>																
67 bas rhin	0	0	1	2	0	0	1	2	0	0	0	0	0	0	0	0
68 haut rhin	3 639	2 793	1 148	973	0	0	4 787	3 766	0	0	0	0	0	0	0	0
<b>total</b>	<b>3 639</b>	<b>2 793</b>	<b>1 149</b>	<b>975</b>	<b>0</b>	<b>0</b>	<b>4 788</b>	<b>3 768</b>	<b>0</b>	<b>0</b>	<b>0</b>	<b>0</b>	<b>0</b>	<b>0</b>	<b>0</b>	<b>0</b>
<b>10 FRANCHE-COMTE</b>																
25 doubs	57	47	17	65	0	0	74	113	0	0	0	0	0	0	0	0
39 jura	1 909	5 736	113	167	0	0	2 022	5 902	0	0	0	0	0	0	0	0
70 haute saône	511	1 905	553	2 284	0	7	1 064	4 195	0	0	0	0	0	0	0	0
90 territoire de belfort	0	0	0	0	0	0	0	0	0	0	0	0	0	0	0	0
<b>total</b>	<b>2 477</b>	<b>7 688</b>	<b>683</b>	<b>2 516</b>	<b>0</b>	<b>7</b>	<b>3 160</b>	<b>10 210</b>	<b>0</b>	<b>0</b>	<b>0</b>	<b>0</b>	<b>0</b>	<b>0</b>	<b>0</b>	<b>0</b>
<b>18 PAYS DE LA LOIRE</b>																
44 loire atlantique	0	0	10	22	0	0	10	22	0	0	0	0	0	1	0	1
49 maine et loire	0	0	0	0	0	0	0	0	14	31	0	3	1	0	15	34
53 mayenne	0	0	22	22	0	0	22	22	0	0	0	4	187	4	187	4
72 sarthe	0	0	0	0	0	0	0	0	0	0	0	0	0	0	0	0
85 vendée	33	640	9	0	0	0	42	640	259	853	0	7	0	266	853	0
<b>total</b>	<b>33</b>	<b>640</b>	<b>42</b>	<b>45</b>	<b>0</b>	<b>0</b>	<b>75</b>	<b>685</b>	<b>273</b>	<b>884</b>	<b>0</b>	<b>3</b>	<b>12</b>	<b>188</b>	<b>284</b>	<b>1 074</b>
<b>06 BRETAGNE</b>																
22 côtes d'armor	0	0	0	0	27	0	27	0	0	0	0	0	1	2	1	2
29 finistère	0	0	0	0	0	0	0	0	0	0	0	0	0	0	0	0
35 ille et vilaine	0	0	0	4	0	0	0	4	0	0	0	3	89	189	89	192
56 morbihan	0	0	0	0	0	0	0	0	0	0	0	0	0	1	0	1
<b>total</b>	<b>0</b>	<b>0</b>	<b>0</b>	<b>4</b>	<b>27</b>	<b>0</b>	<b>27</b>	<b>4</b>	<b>0</b>	<b>0</b>	<b>0</b>	<b>3</b>	<b>90</b>	<b>192</b>	<b>90</b>	<b>195</b>

# Stocks des oléo-protéagineux

situation provisoire fin mars-2015 récolte 2013 et 2014

Les chiffres sont issus des collectes des campagnes 2013/14 et 2014/15. L'étude est réalisée à partir du département de production (y compris les semences et bio). Les graines sont d'origine française. (source : Etat2 consommation)

	soja								lin							
	coop		Négoce		Autres		Total		coop		Négoce		Autres		Total	
	2013	2014	2013	2014	2013	2014	2013	2014	2013	2014	2013	2014	2013	2014	2013	2014
<b>20 POITOU-CHARENTES</b>																
16 charente	0	0	0	0	0	0	0	0	0	0	20	112	0	0	20	112
17 charente maritime	176	406	0	0	0	0	176	406	2	0	0	0	0	0	2	0
79 deux sèvres	110	192	0	240	0	0	110	432	24	4	40	539	0	0	64	543
86 vienne	0	52	0	1	0	0	0	54	0	0	0	11	0	0	0	11
<b>total</b>	<b>286</b>	<b>651</b>	<b>0</b>	<b>241</b>	<b>0</b>	<b>0</b>	<b>286</b>	<b>891</b>	<b>26</b>	<b>4</b>	<b>60</b>	<b>662</b>	<b>0</b>	<b>0</b>	<b>86</b>	<b>666</b>
<b>02 AQUITAINE</b>																
24 dordogne	0	5 728	0	2	132	145	132	5 875	4	23	0	0	0	2	4	25
33 gironde	0	0	0	0	0	0	0	0	0	0	0	0	0	0	0	0
40 landes	206	60	175	3	131	431	512	494	0	0	0	0	0	0	0	0
47 lot et garonne	1 392	0	1 383	3 920	395	554	3 170	4 474	0	0	0	0	0	0	0	0
64 pyrénées	28	163	4	209	21	751	54	1 124	0	0	0	0	0	0	0	0
<b>total</b>	<b>1 626</b>	<b>5 951</b>	<b>1 563</b>	<b>4 135</b>	<b>679</b>	<b>1 881</b>	<b>3 867</b>	<b>11 967</b>	<b>4</b>	<b>23</b>	<b>0</b>	<b>0</b>	<b>0</b>	<b>2</b>	<b>4</b>	<b>25</b>
<b>16 MIDI-PYRENEES</b>																
09 ariège	55	118	0	0	0	0	55	118	0	0	0	0	0	0	0	0
12 aveyron	0	37	55	281	0	0	55	318	0	0	0	0	0	0	0	0
31 haute garonne	16	384	1 626	2 277	1 871	4 663	3 513	7 324	0	0	0	0	0	54	0	54
32 gers	2 863	6 826	952	2 090	1 389	6 153	5 203	15 069	53	606	0	0	0	505	53	1 110
46 lot	0	4	0	56	0	0	0	60	0	0	0	0	0	0	0	0
65 hautes pyrénées	0	0	19	0	0	26	19	26	0	0	14	26	0	0	14	26
81 tarn	105	35	339	902	2 646	4 056	3 090	4 993	165	50	0	111	0	0	165	161
82 tarn et garonne	964	469	204	784	83	0	1 250	1 253	0	15	0	0	0	0	0	15
<b>total</b>	<b>4 003</b>	<b>7 874</b>	<b>3 195</b>	<b>6 389</b>	<b>5 988</b>	<b>14 898</b>	<b>13 186</b>	<b>29 160</b>	<b>219</b>	<b>670</b>	<b>14</b>	<b>137</b>	<b>0</b>	<b>559</b>	<b>233</b>	<b>1 366</b>
<b>14 LIMOUSIN</b>																
19 corréze	0	0	0	0	2	2	2	2	0	0	0	0	0	0	0	0
23 creuse	0	0	0	0	0	0	0	0	0	0	0	0	0	0	0	0
87 haute vienne	0	0	0	0	0	0	0	0	0	0	0	0	0	0	0	0
<b>total</b>	<b>0</b>	<b>0</b>	<b>0</b>	<b>0</b>	<b>2</b>	<b>2</b>	<b>2</b>	<b>2</b>	<b>0</b>	<b>0</b>	<b>0</b>	<b>0</b>	<b>0</b>	<b>0</b>	<b>0</b>	<b>0</b>
<b>22 RHÔNE-ALPES</b>																
01 ain	823	3 938	1 083	1 832	0	0	1 905	5 770	0	11	0	28	0	0	0	39
07 ardèche	0	0	0	0	0	0	0	0	0	0	0	0	0	0	0	0
26 drôme	2 918	4 669	0	0	8	5	2 926	4 674	0	0	0	5	0	0	0	5
38 isère	730	617	514	204	0	484	1 244	1 305	0	0	0	0	0	0	0	0
42 loire	0	0	164	146	0	0	164	146	0	0	0	0	0	0	0	0
69 rhône	0	0	0	524	0	0	0	524	0	0	0	0	0	0	0	0
73 savoie	10	0	0	0	0	0	10	0	0	0	0	0	0	0	0	0
74 haute savoie	0	42	0	0	0	0	0	42	0	0	0	0	0	0	0	0
<b>total</b>	<b>4 481</b>	<b>9 267</b>	<b>1 761</b>	<b>2 705</b>	<b>8</b>	<b>489</b>	<b>6 249</b>	<b>12 460</b>	<b>0</b>	<b>11</b>	<b>0</b>	<b>33</b>	<b>0</b>	<b>0</b>	<b>0</b>	<b>44</b>
<b>03 AUVERGNE</b>																
03 allier	247	70	21	165	115	553	384	788	0	0	0	0	0	0	0	0
15 cantal	0	0	0	0	0	0	0	0	0	0	0	0	0	0	0	0
43 haute loire	0	0	0	0	0	0	0	0	0	0	0	0	0	0	0	0
63 puy de dôme	0	0	0	0	215	95	215	95	0	0	0	0	0	16	82	82
<b>total</b>	<b>247</b>	<b>70</b>	<b>21</b>	<b>165</b>	<b>330</b>	<b>648</b>	<b>599</b>	<b>883</b>	<b>0</b>	<b>0</b>	<b>0</b>	<b>0</b>	<b>16</b>	<b>82</b>	<b>16</b>	<b>82</b>
<b>13 LANGUEDOC-ROUSSILLON</b>																
11 aude	52	340	98	497	645	1 946	795	2 784	0	0	0	0	23	26	23	26
30 gard	0	0	0	0	36	3	36	3	0	0	0	0	0	0	0	0
34 hérault	0	0	0	0	0	0	0	0	0	0	0	0	0	0	0	0
48 lozère	0	0	0	0	0	0	0	0	0	0	0	0	0	0	0	0
66 pyrénées orientales	0	0	0	0	0	0	0	0	0	0	0	0	0	0	0	0
<b>total</b>	<b>52</b>	<b>340</b>	<b>98</b>	<b>497</b>	<b>681</b>	<b>1 950</b>	<b>831</b>	<b>2 787</b>	<b>0</b>	<b>0</b>	<b>0</b>	<b>0</b>	<b>23</b>	<b>26</b>	<b>23</b>	<b>26</b>
<b>21 PACA</b>																
04 alpes de hte provence	263	22	16	46	99	0	378	69	0	0	0	0	0	0	0	0
05 hautes alpes	0	0	0	0	0	0	0	0	0	0	0	0	0	0	0	0
06 alpes maritimes	0	0	0	0	0	0	0	0	0	0	0	0	0	0	0	0
13 bouches du rhône	0	0	0	0	0	0	0	0	0	0	0	0	0	0	0	0
83 var	0	0	0	0	0	0	0	0	0	0	0	0	0	0	0	0
84 vaucluse	0	0	0	0	0	0	0	0	0	0	0	0	0	0	0	0
<b>total</b>	<b>263</b>	<b>22</b>	<b>16</b>	<b>46</b>	<b>99</b>	<b>0</b>	<b>378</b>	<b>69</b>	<b>0</b>	<b>0</b>	<b>0</b>	<b>0</b>	<b>0</b>	<b>0</b>	<b>0</b>	<b>0</b>
<b>09 CORSE</b>																
20 corse																
autres (1)																
<b>TOTAL FRANCE</b>	<b>22 527</b>	<b>49 496</b>	<b>11 249</b>	<b>24 151</b>	<b>8 000</b>	<b>20 281</b>	<b>41 776</b>	<b>93 928</b>	<b>1 333</b>	<b>4 026</b>	<b>207</b>	<b>1 777</b>	<b>142</b>	<b>1 056</b>	<b>1 681</b>	<b>6 859</b>





