

Conseil Filières Laitières

Situation des marchés

26 septembre 2018

FranceAgriMer - Montreuil

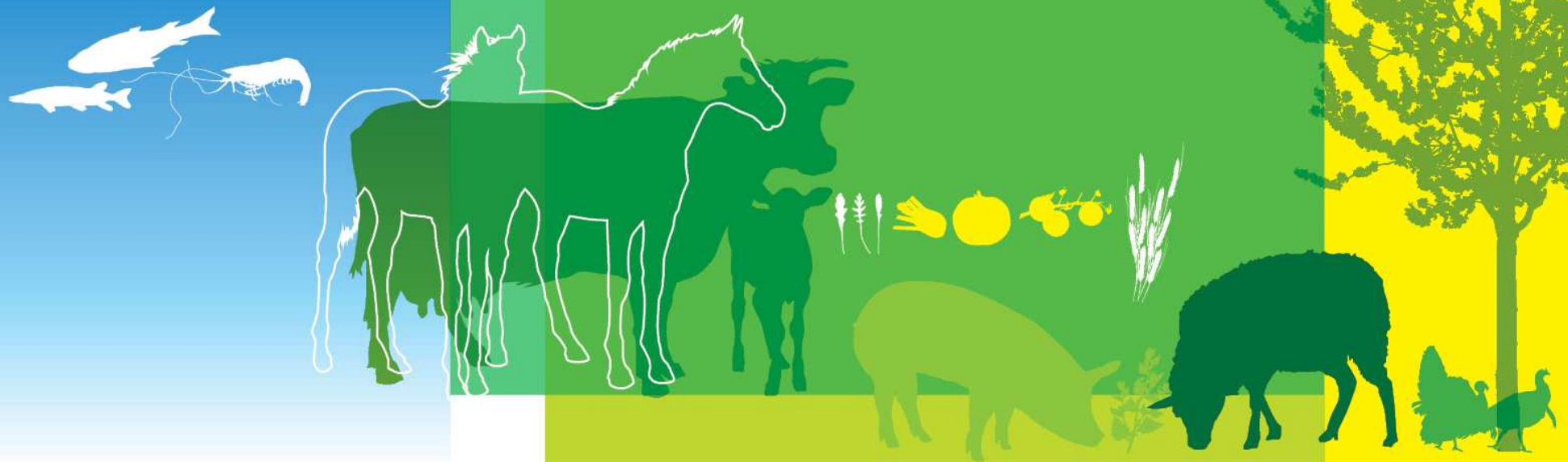

Lait de brebis

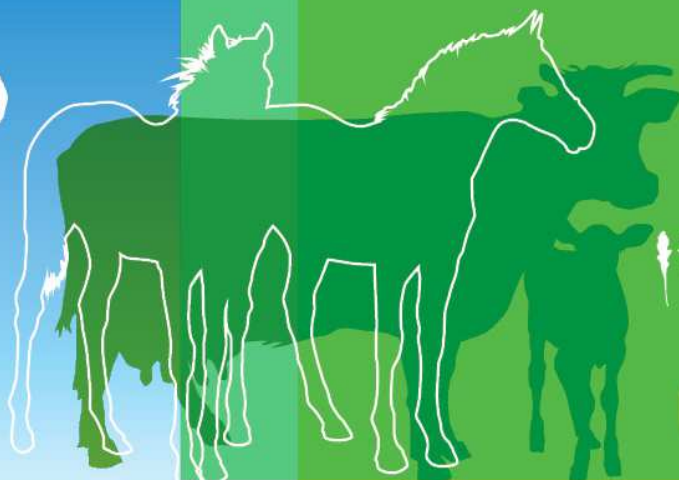
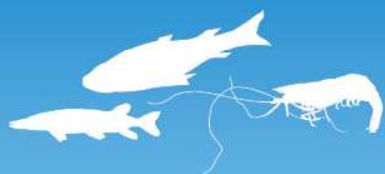

La collecte de lait de brebis se maintient

Millions de litres

Collecte nationale de lait de brebis

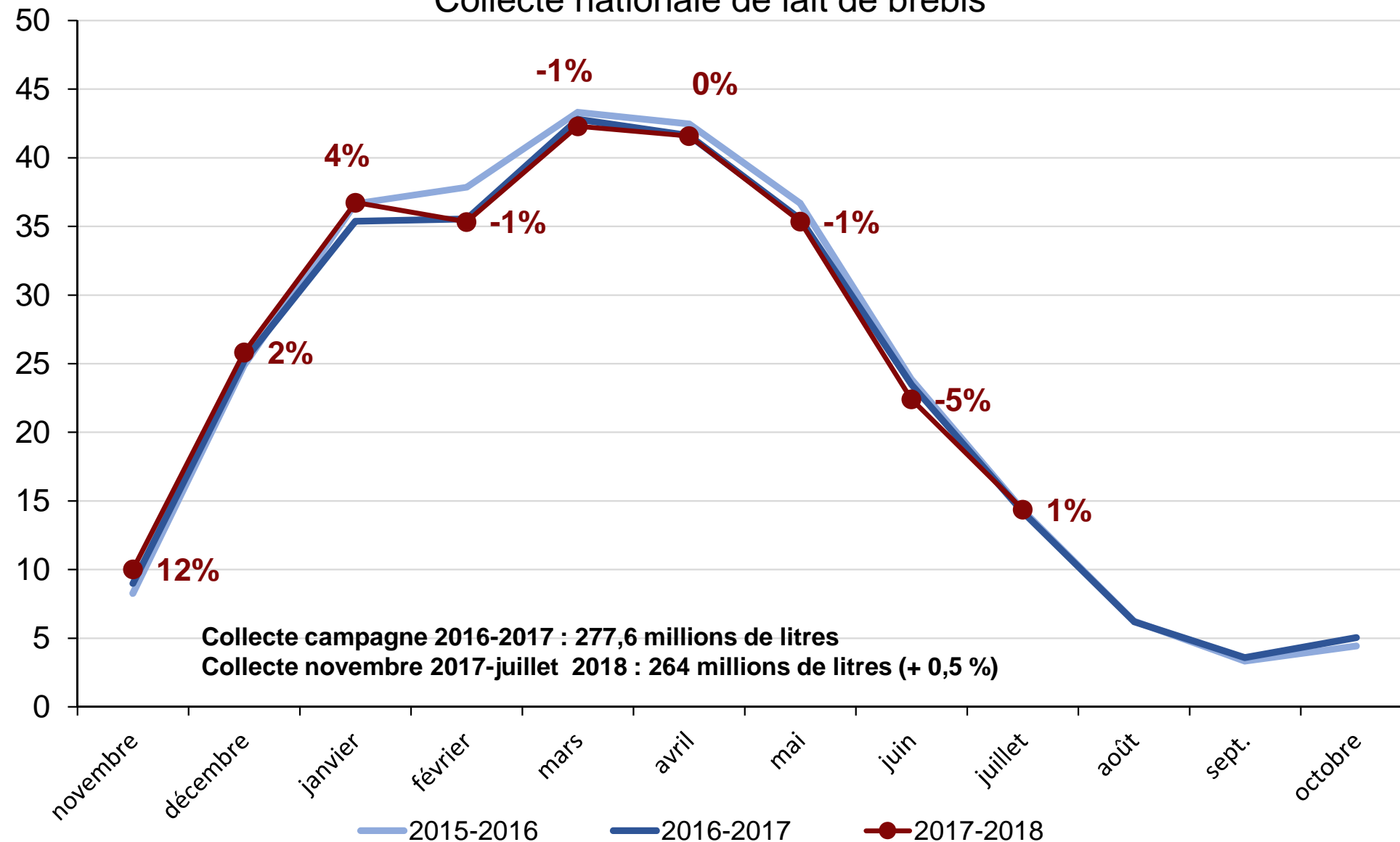

Au niveau régional, la collecte dans le Rayon de Roquefort et le « hors bassins » augmente

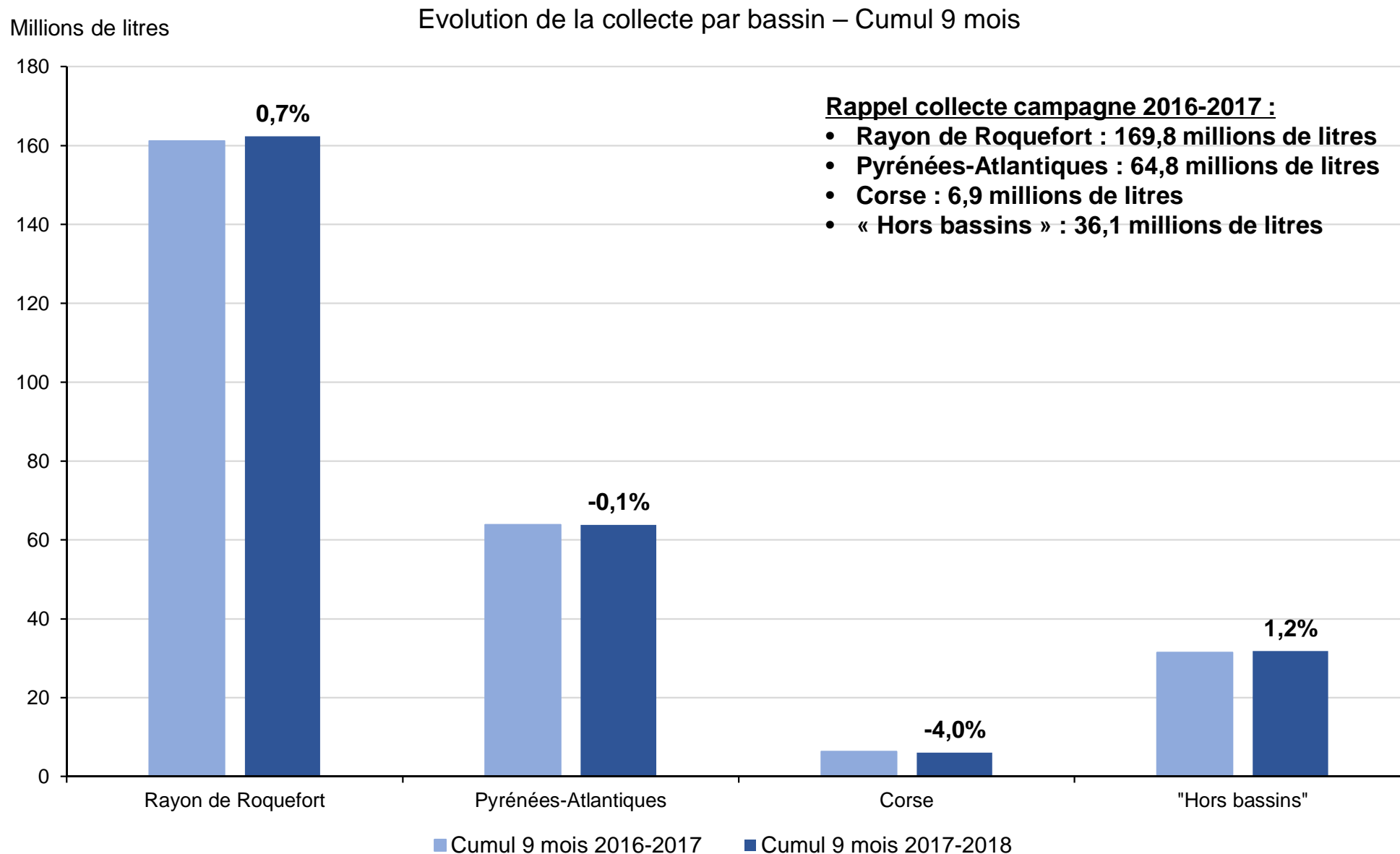

Les fabrications de fromages restent au même niveau que l'année précédente

Fabrications totales de fromages de brebis

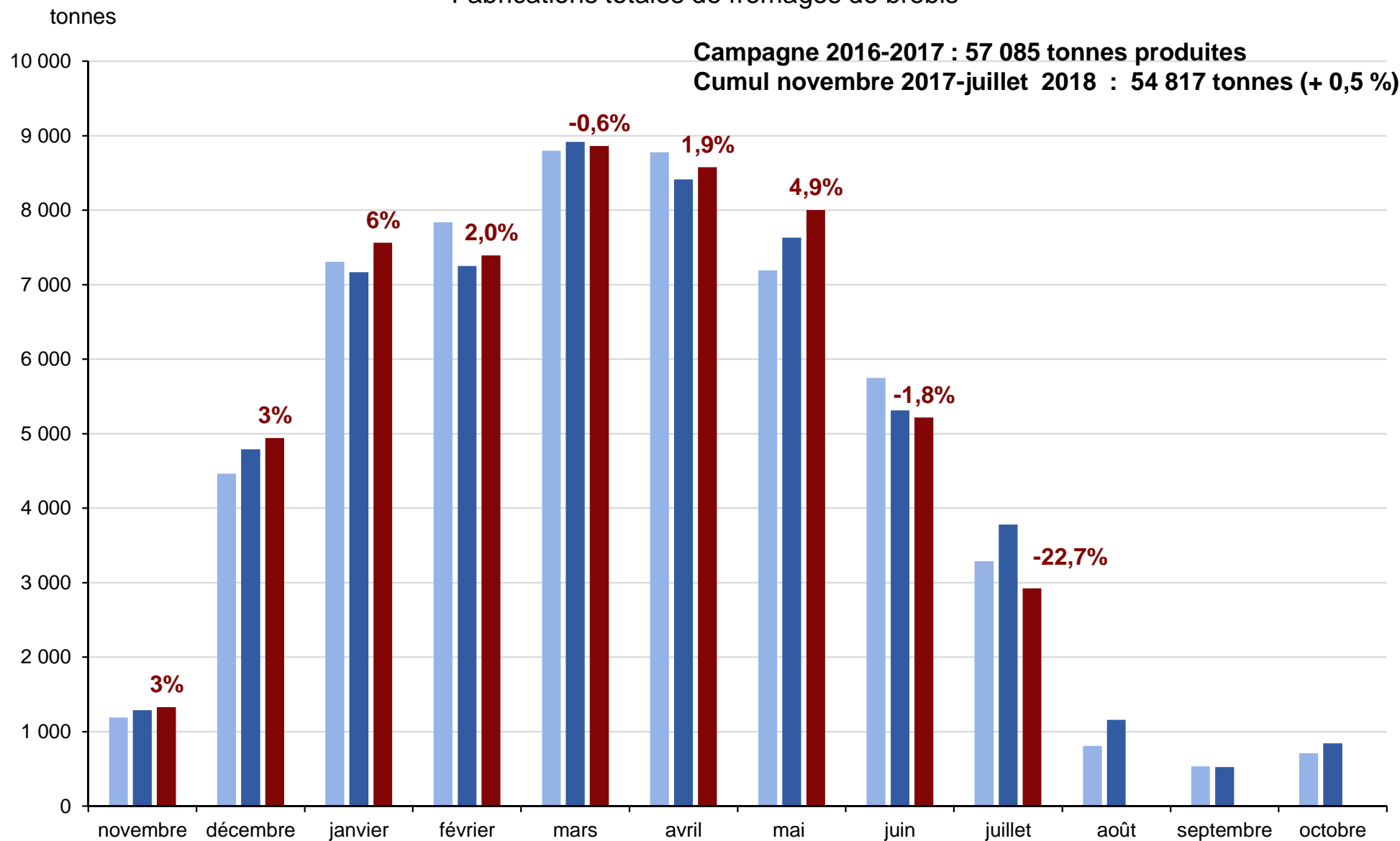

La production de Roquefort est stable tandis que celle d'Ossau Iraty progresse

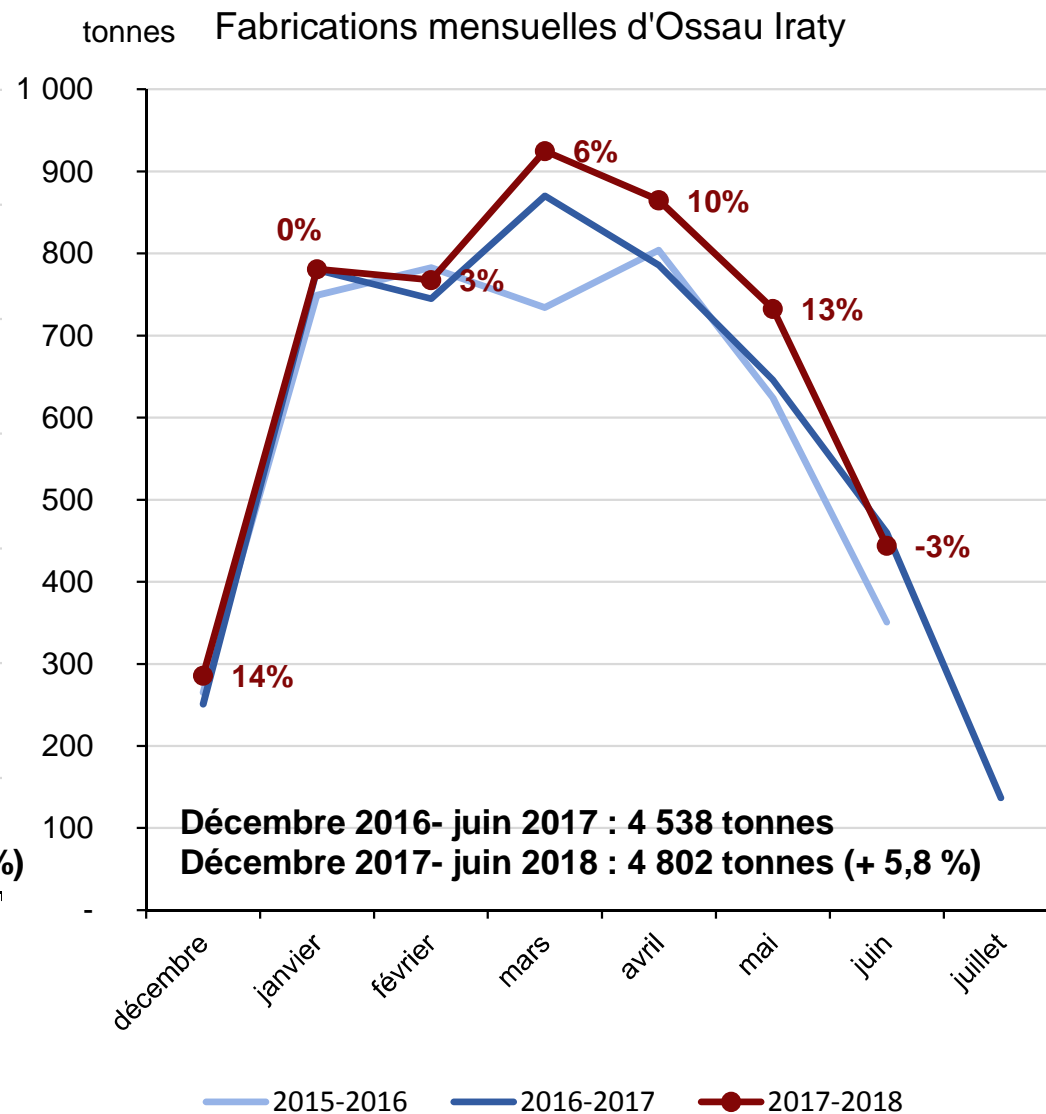
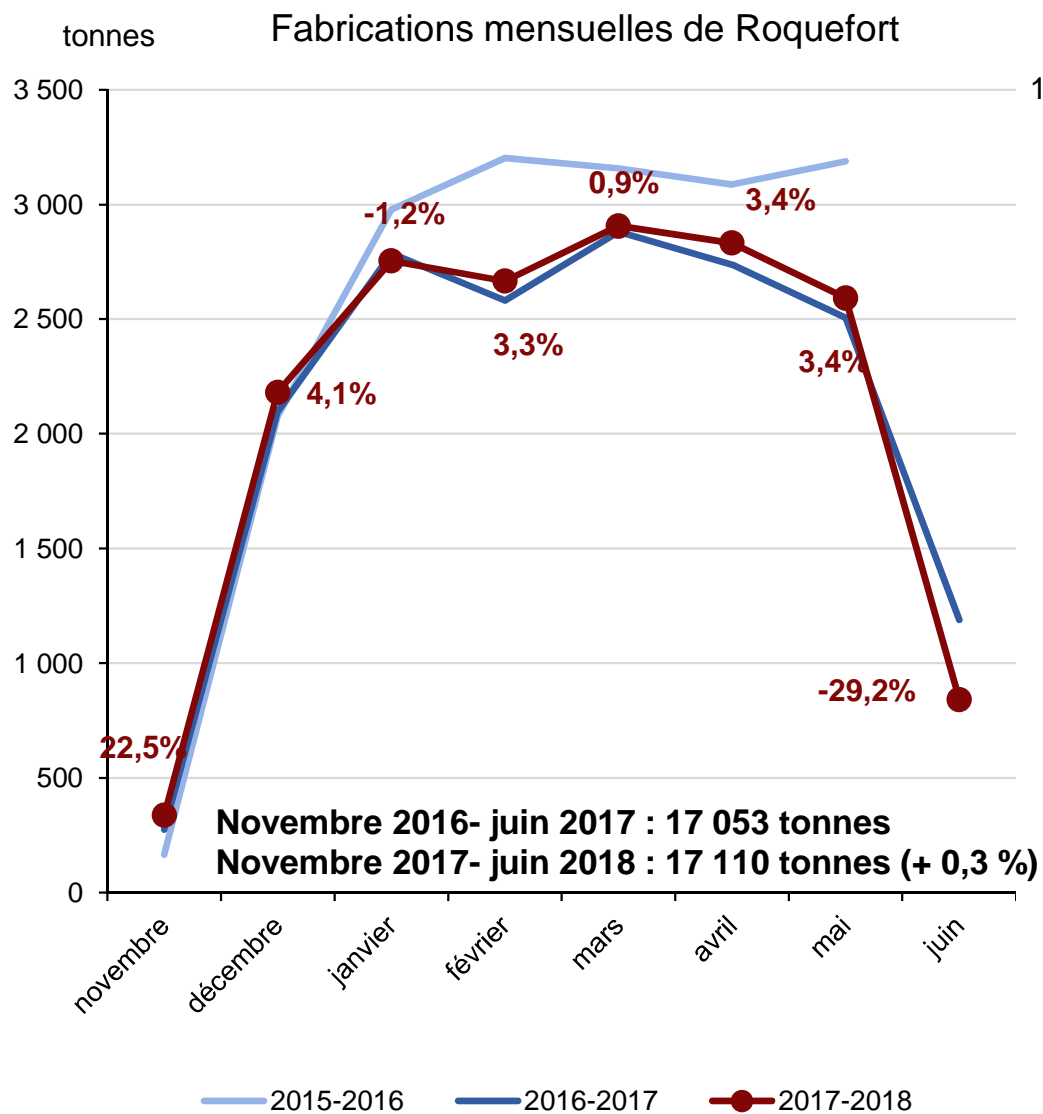

Les fabrications biologiques poursuivent leur progression

Fabrications de yaourts et laits fermentés biologiques – lait de brebis

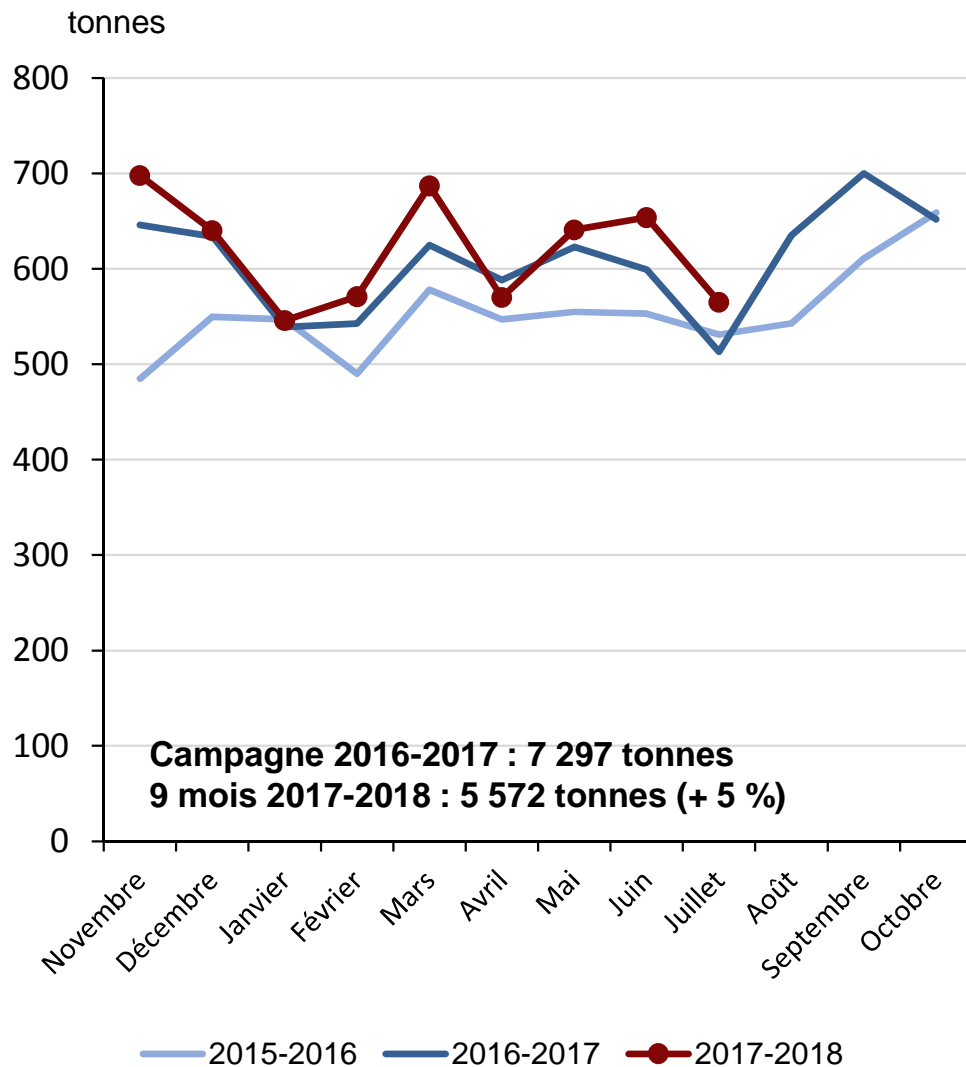

Fabrications de fromages frais biologiques - lait de brebis

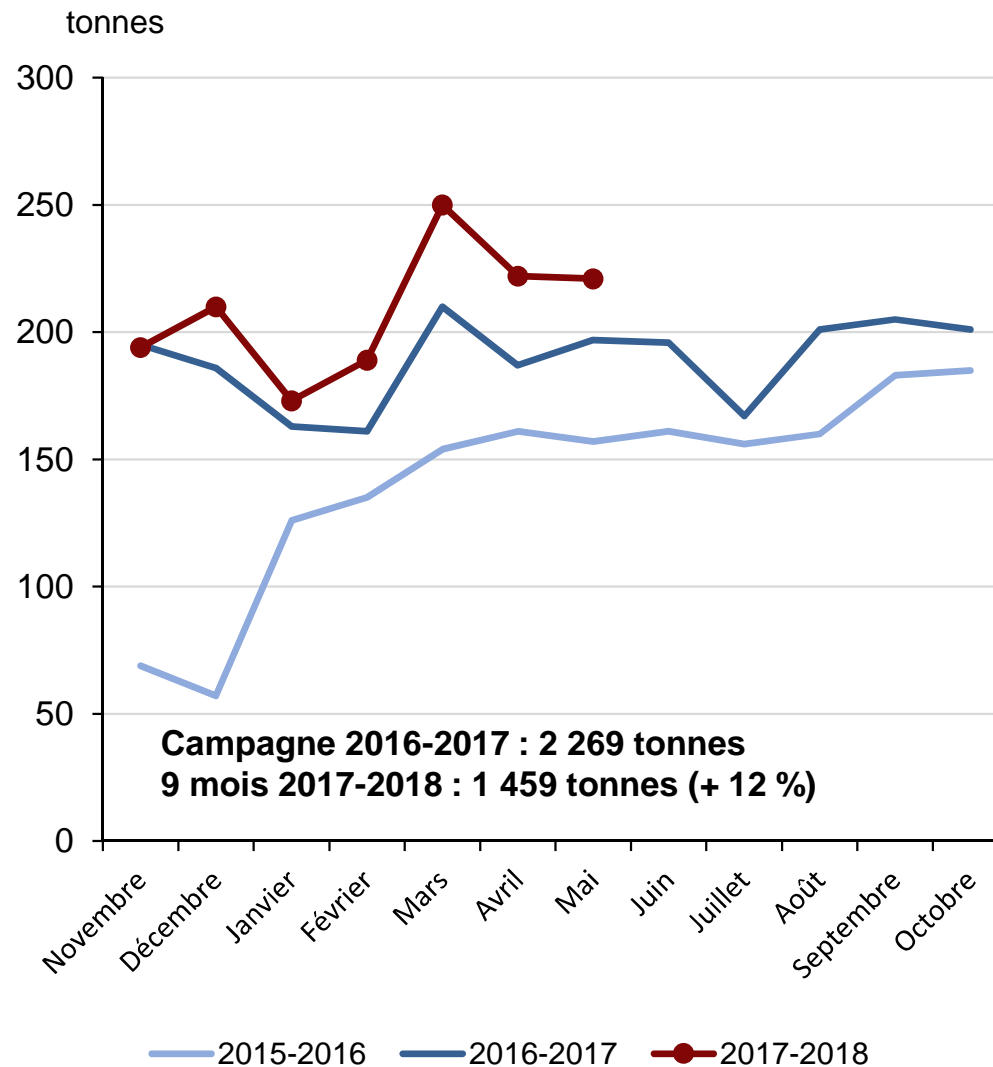

Le production d'ultra-frais progresse toujours sur le même rythme

Fabrications d'ultra-frais au lait de brebis

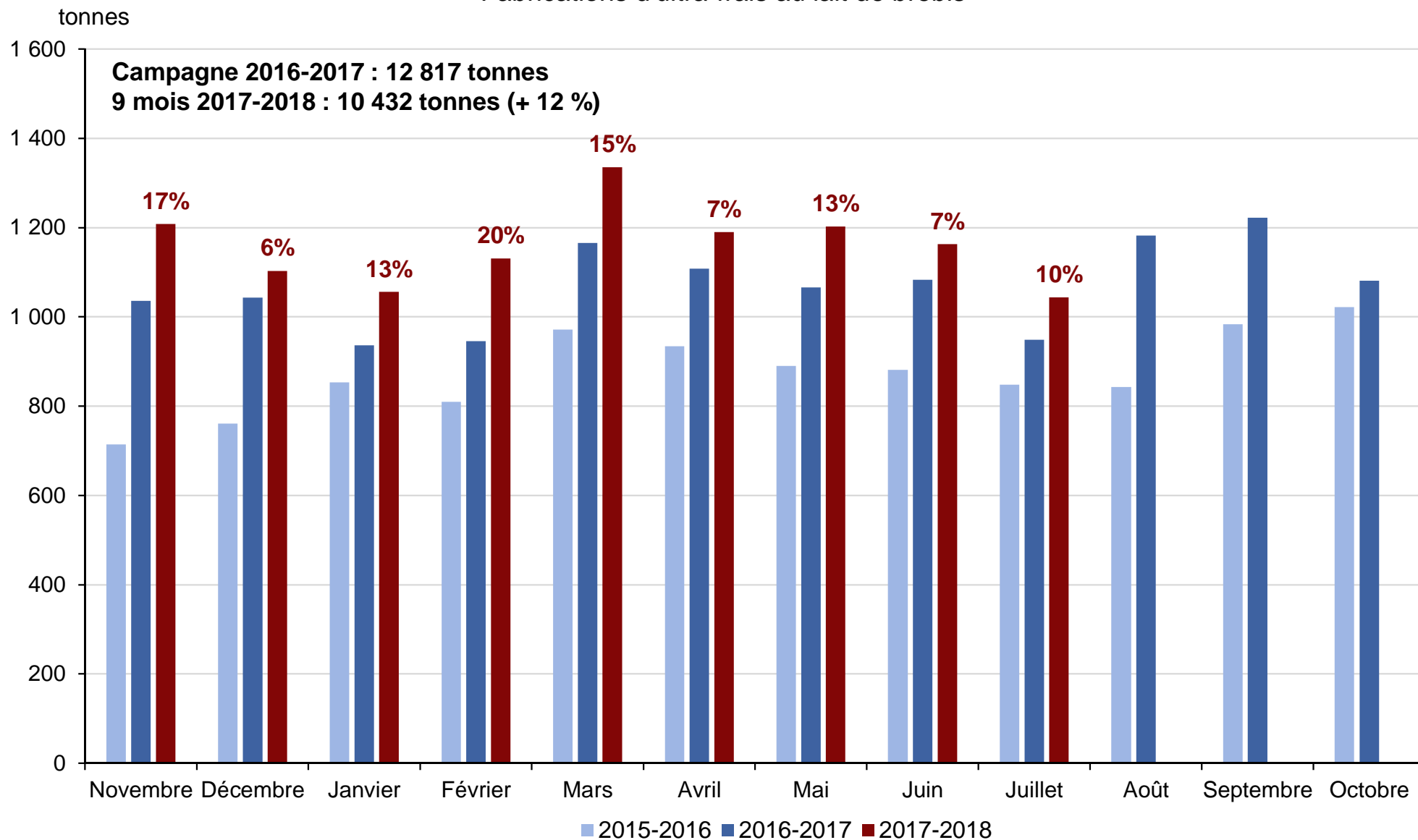

Une consommation de fromages de brebis qui ralentit

Évolution des achats des ménages en fromages de brebis (9P 2018 / 9P 2017)

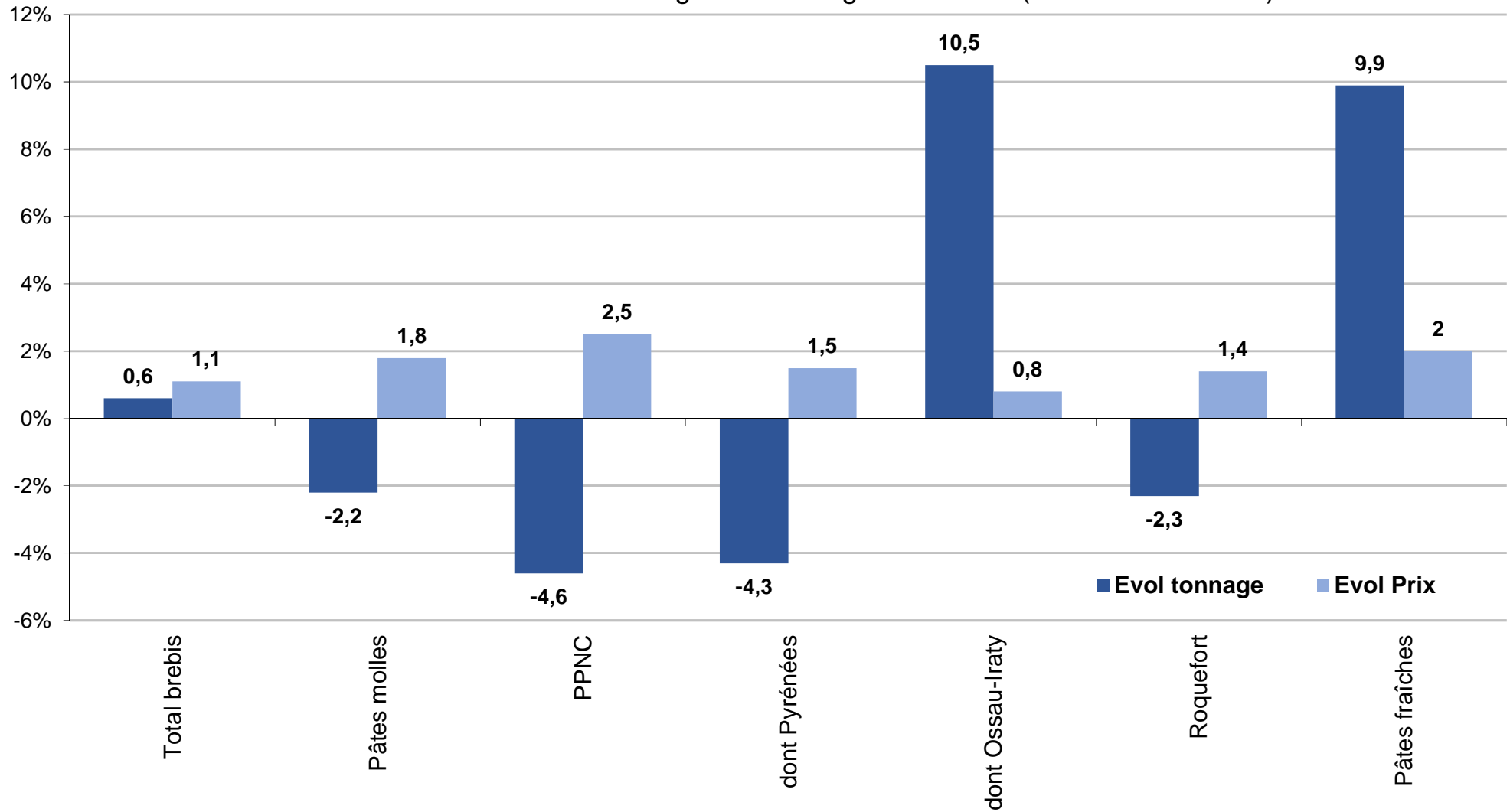

Lait de chèvre

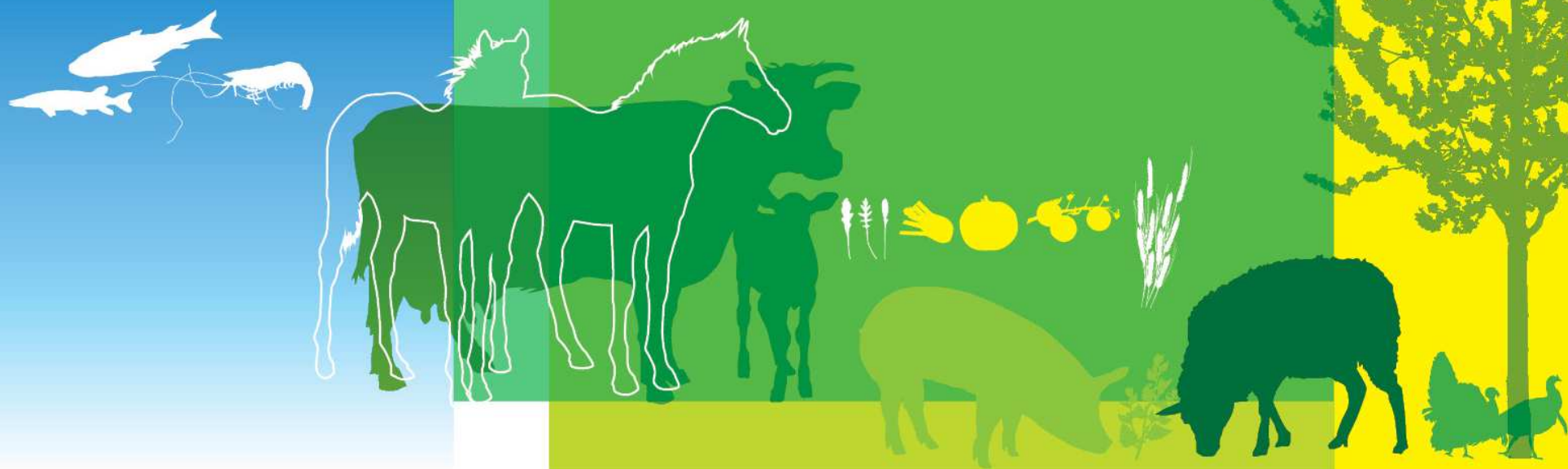

Une collecte de lait de chèvre toujours en hausse, mais qui progresse moins rapidement depuis juin

Millions de litres

Collecte de lait de chèvre

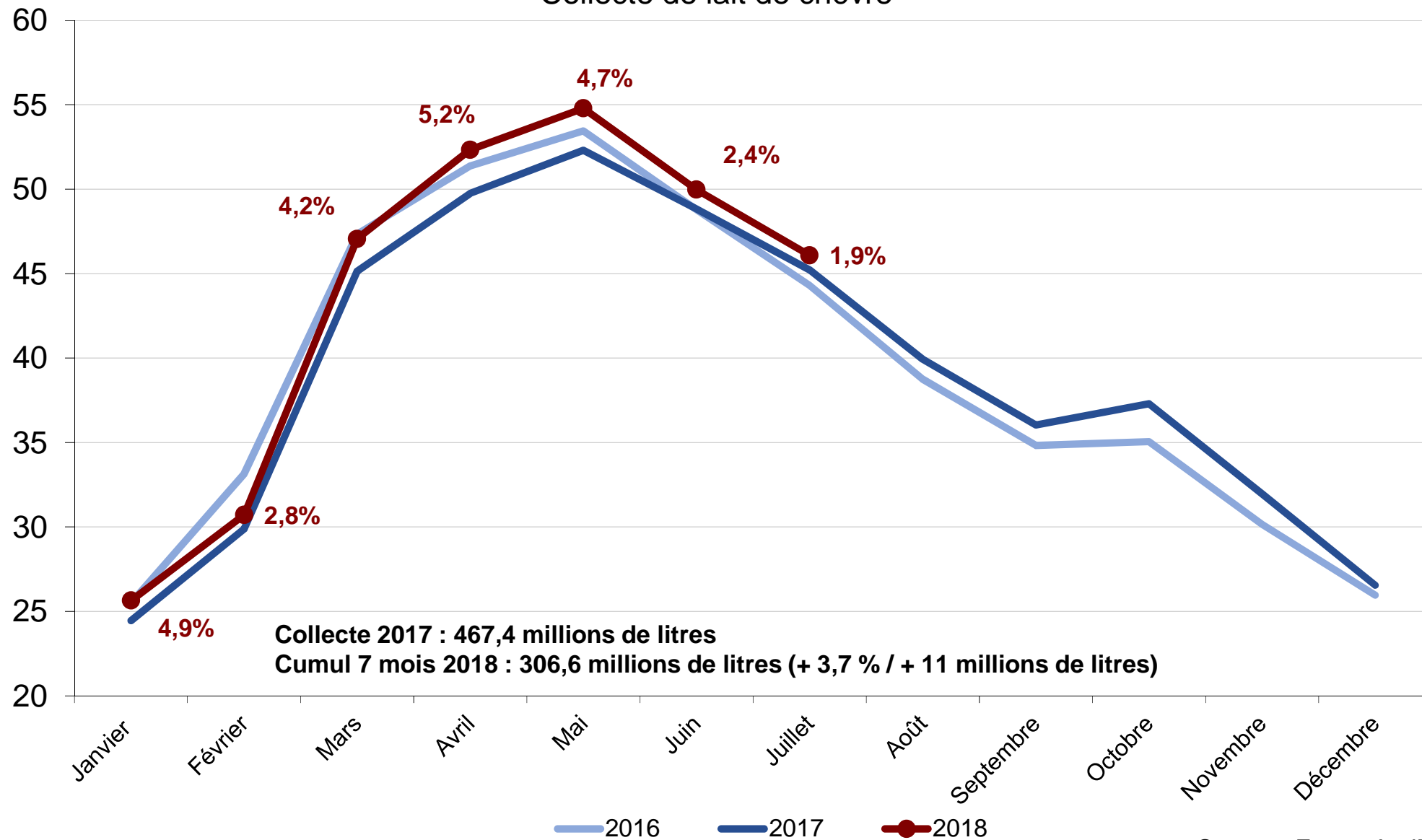

Une perte de vitesse qui se confirmerait en août

Semaine n° 35, du 27/08/2018 au 02/09/2018

Evolution cumul (2018 / 2017) : 2,04%

Evolution S 35 (2018 / 2017) : 1,02%

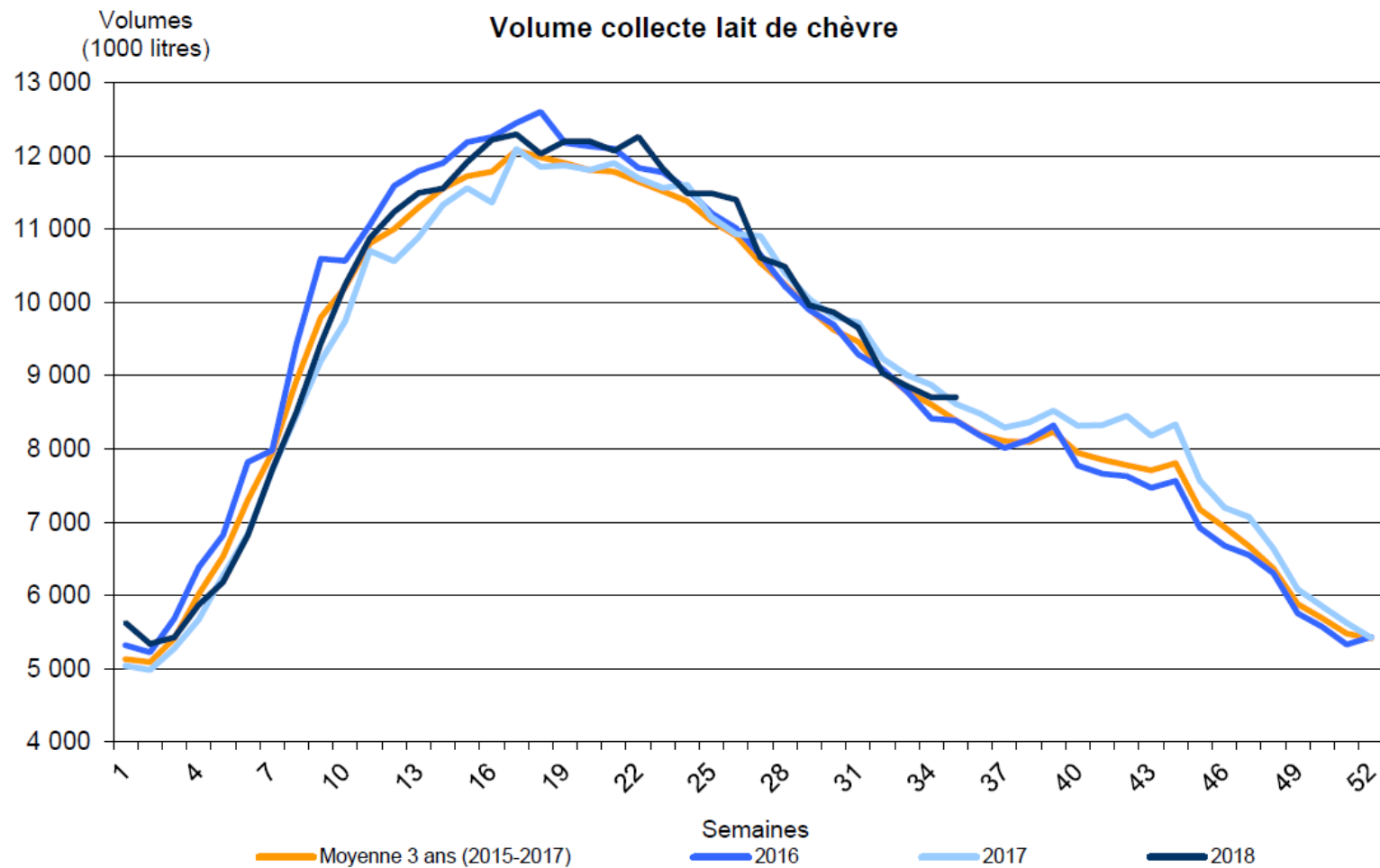

...à laquelle s'ajoutent des niveaux d'importations records

1 000 EQL

Importations de lait en vrac, de lait concentré, ultrafiltrat, préfromage et caillé

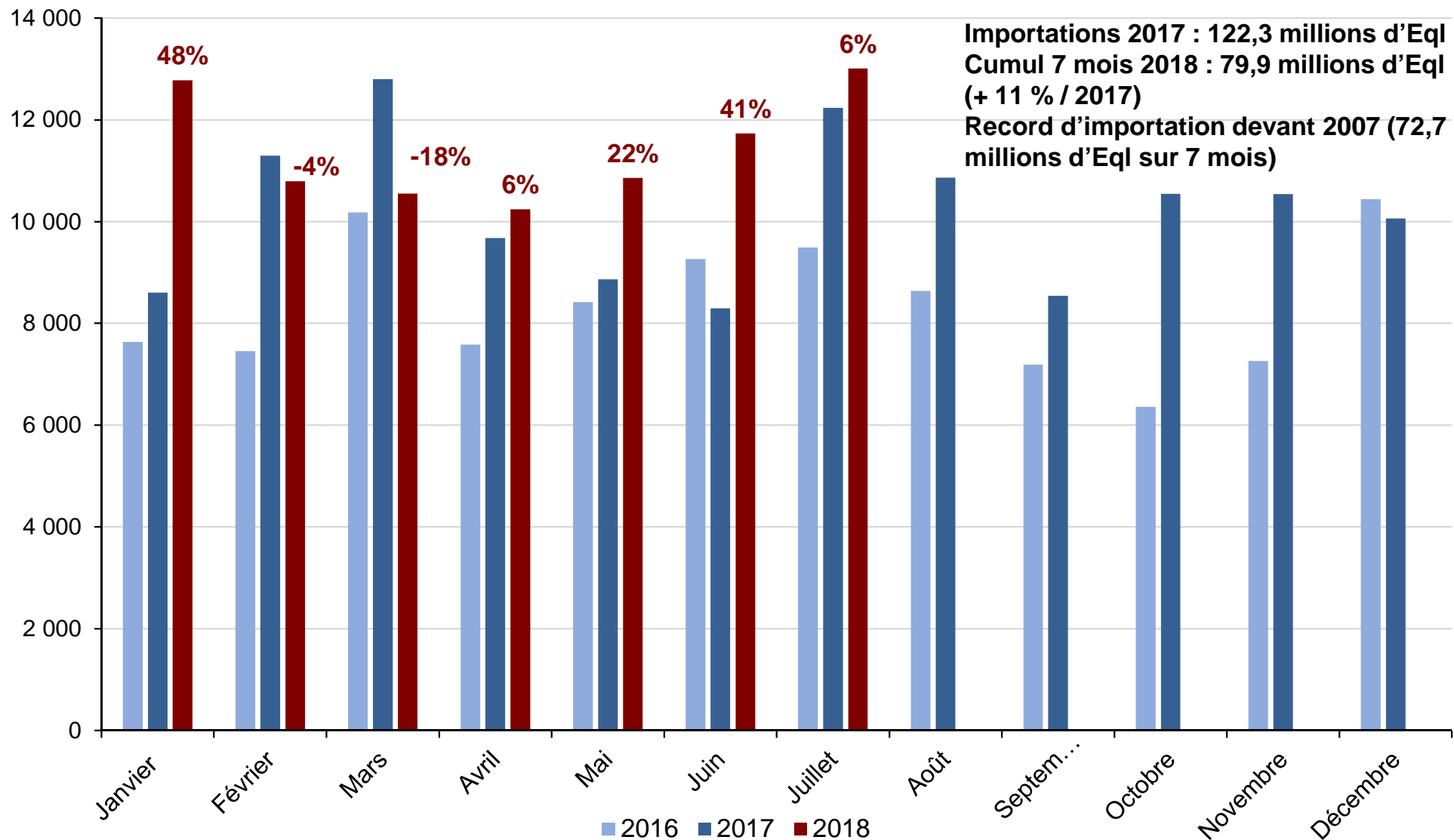

Les disponibilités en lait de chèvre augmentent

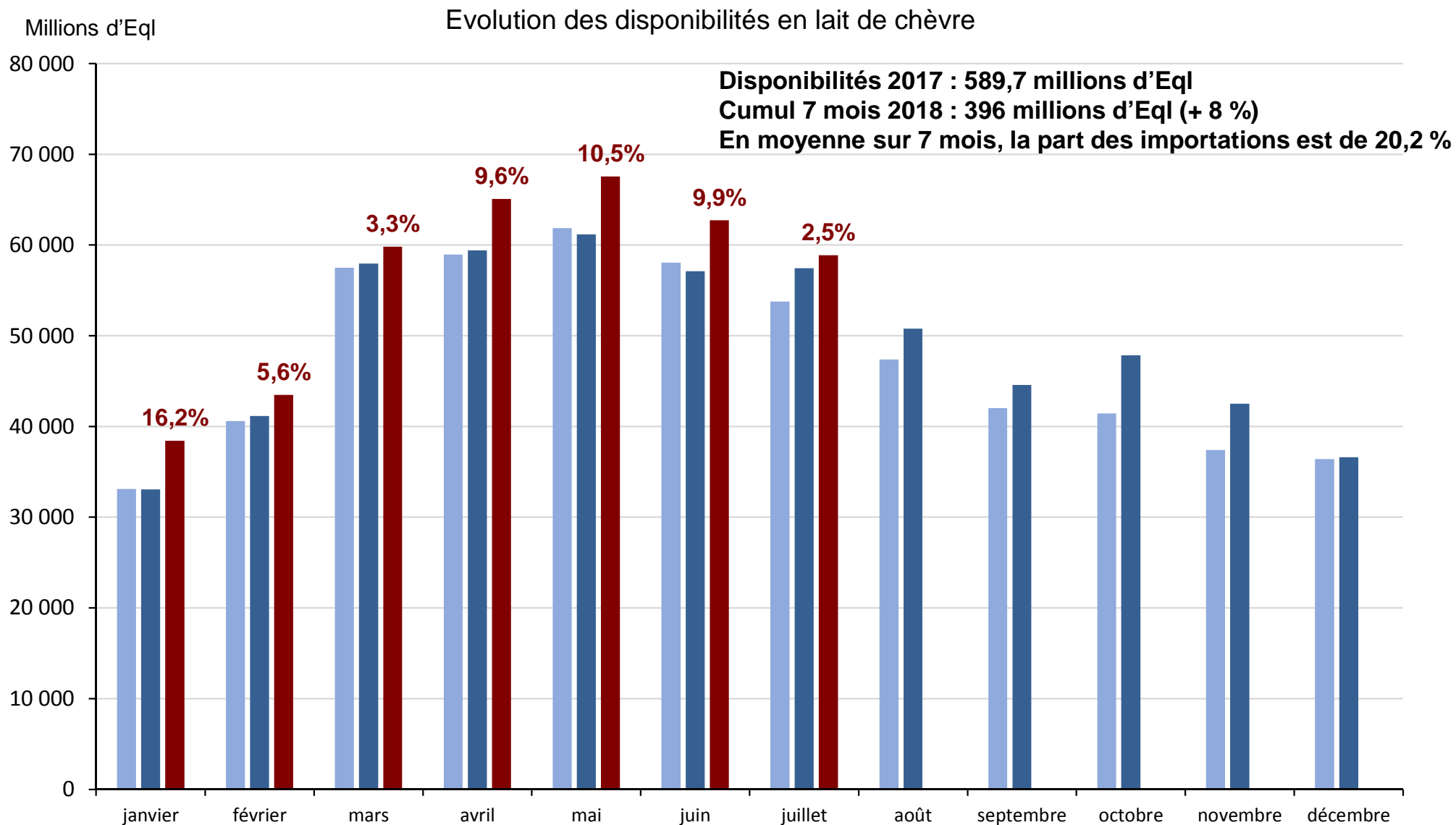

Les fabrications de fromages restent stables sur les 7 premiers mois de 2018

Évolution des fabrications au lait de chèvre - Cumul 7 mois 2018/2017

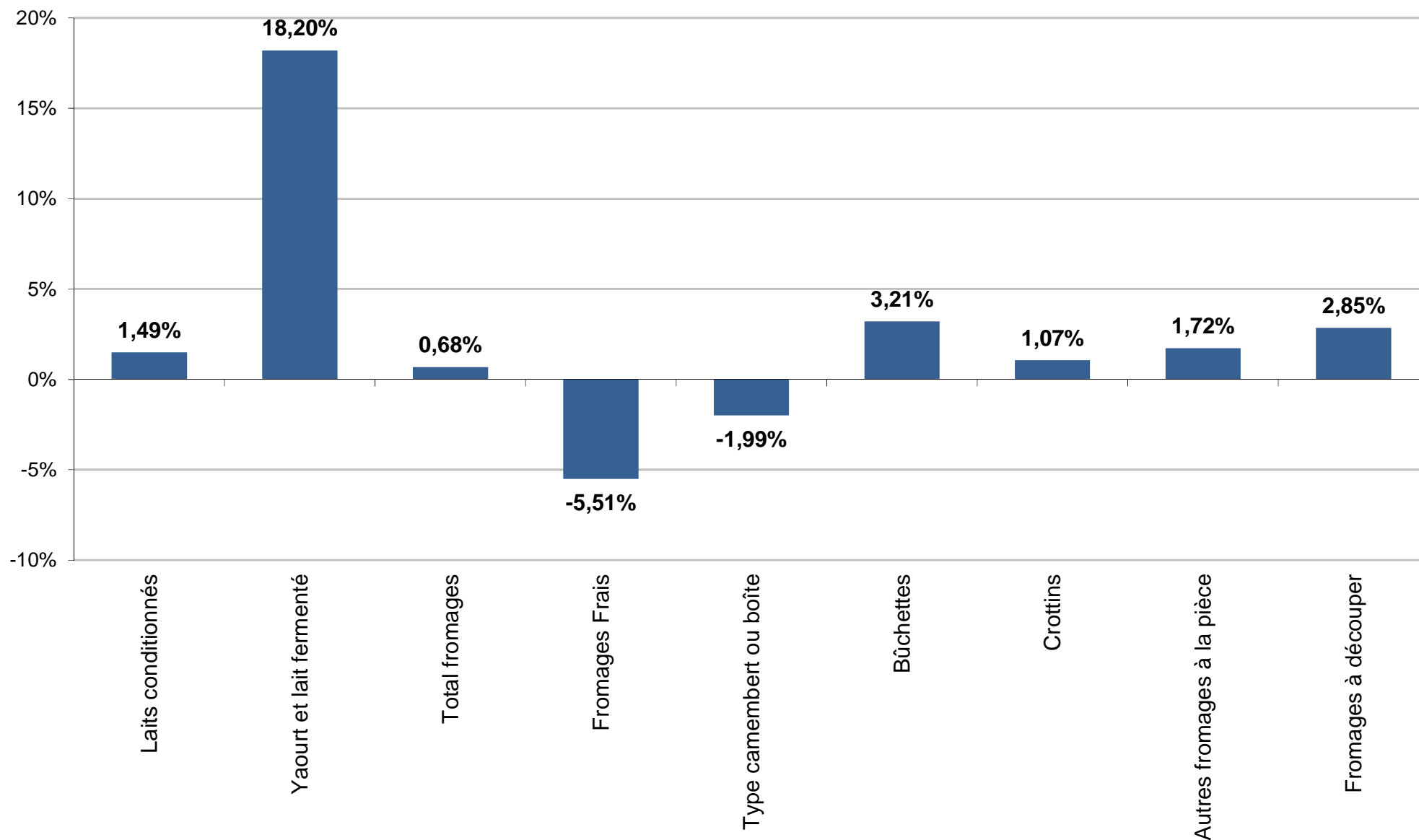

Etats des stocks de produits de report

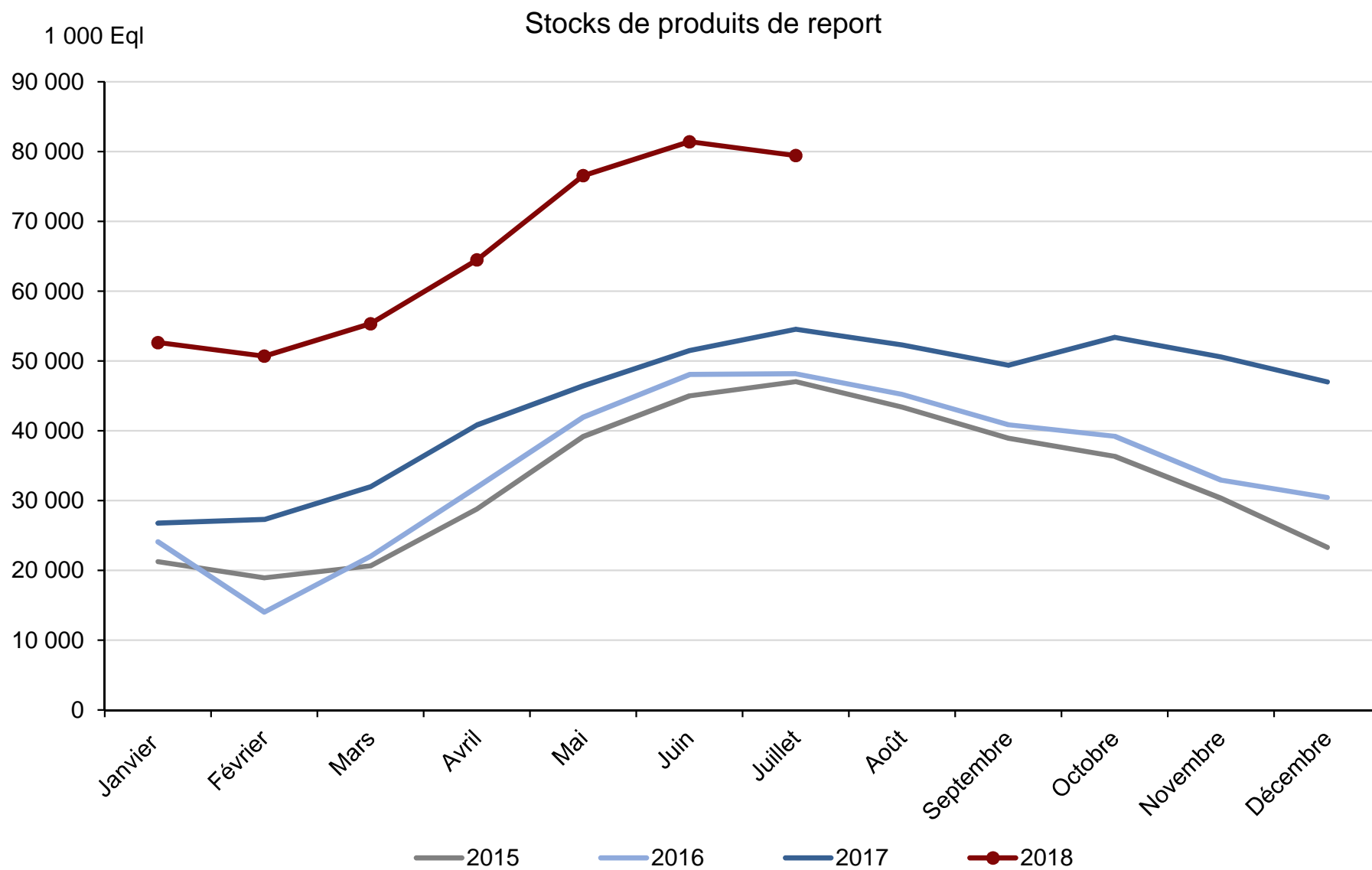

Les stocks sont supérieurs au niveau des fabrications

Niveau estimé du surstock/sous-stock de produits de report caprins
(estimé à partir de janvier 2009)

Millions d'EqL

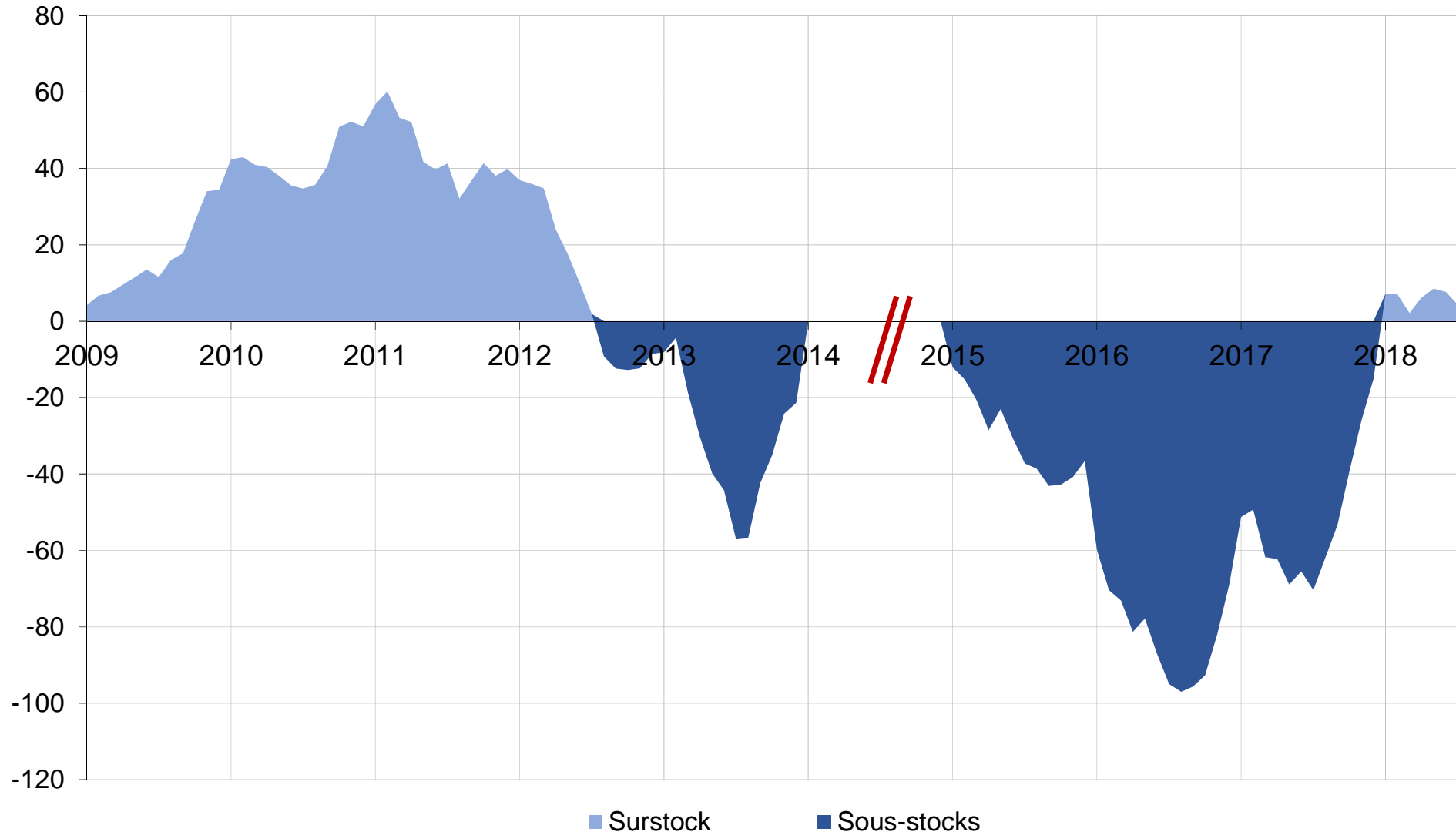

Les achats des ménages en fromages de chèvre progressent

Évolution des achats des ménages en fromages de chèvre (9P 2018 / 9P 2017)

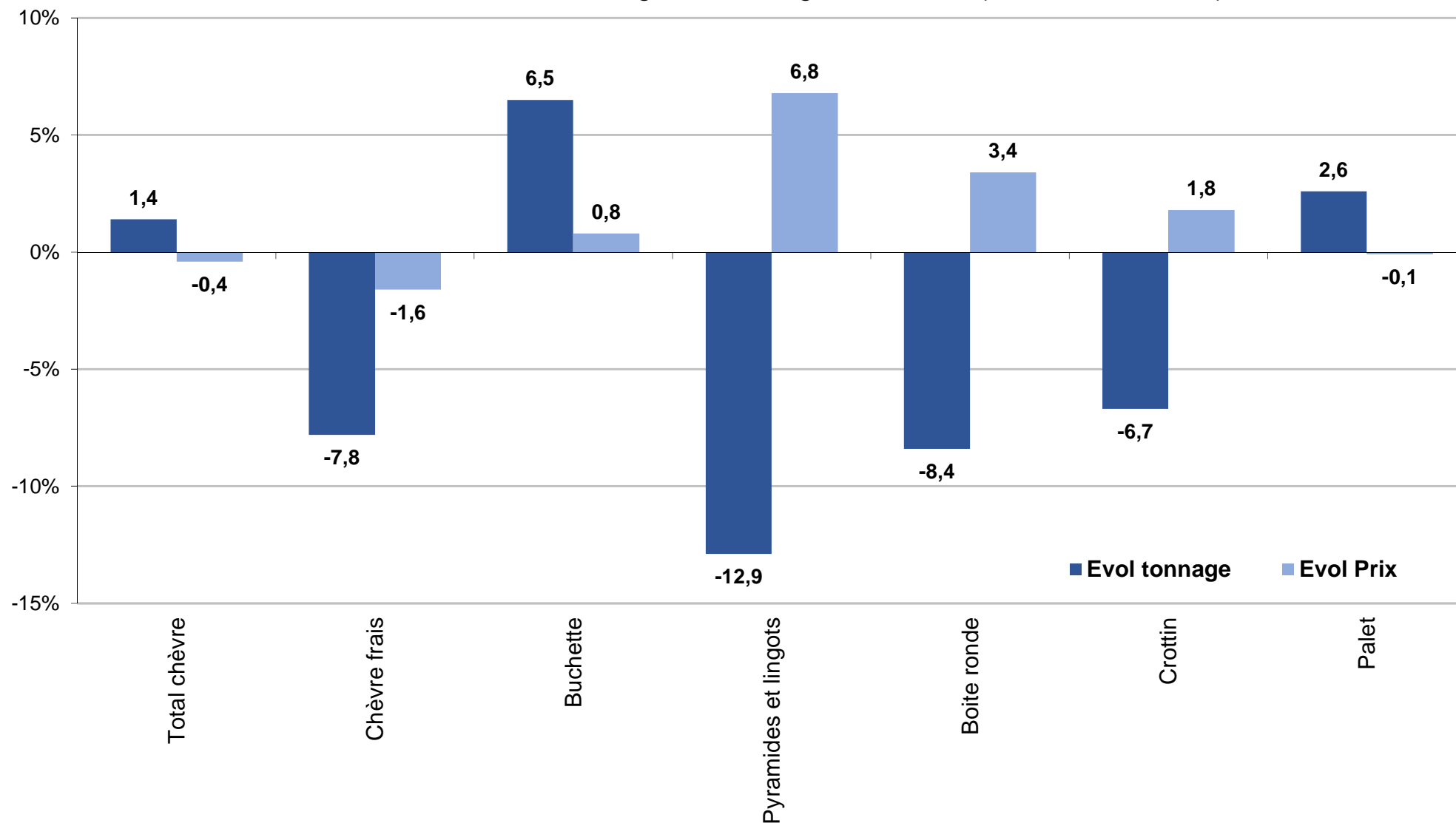

Sur la période janvier-juillet 2018, le prix du lait est stable

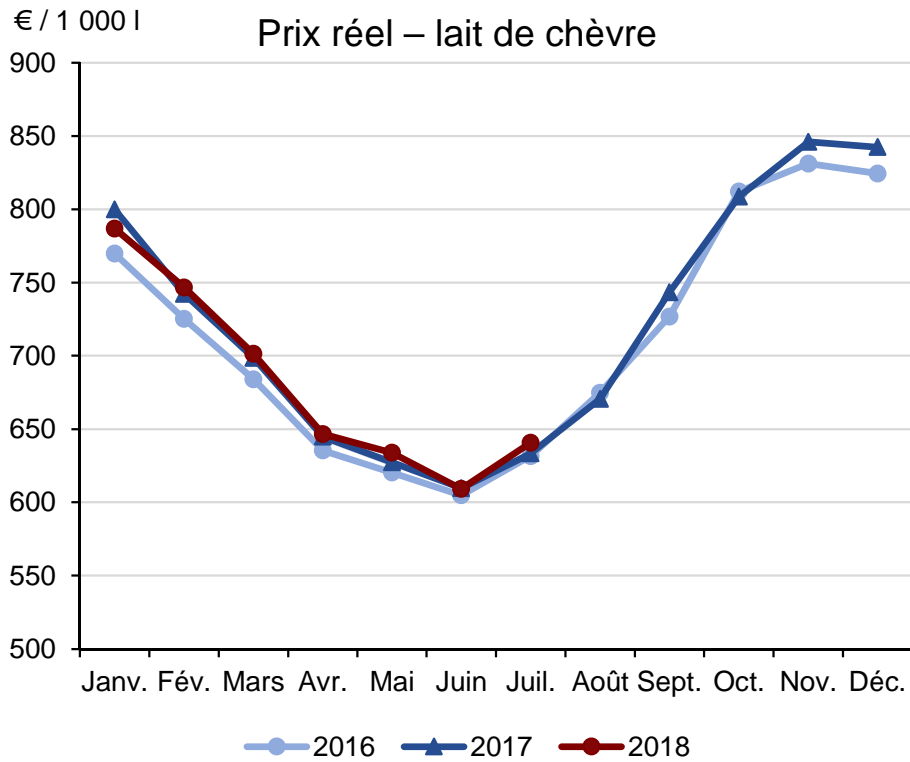

Prix réel moyen sur janvier-juillet 2018 :
667,50 € / 1000 l, soit 0,4% / 2017

Taux de matière grasse moyen : 38,29 g/l
Taux de matière protéique moyen : 33,32 g/l

Source : FranceAgriMer
ÉTABLISSEMENT NATIONAL DES PRODUITS DE L'AGRICULTURE ET DE LA MER

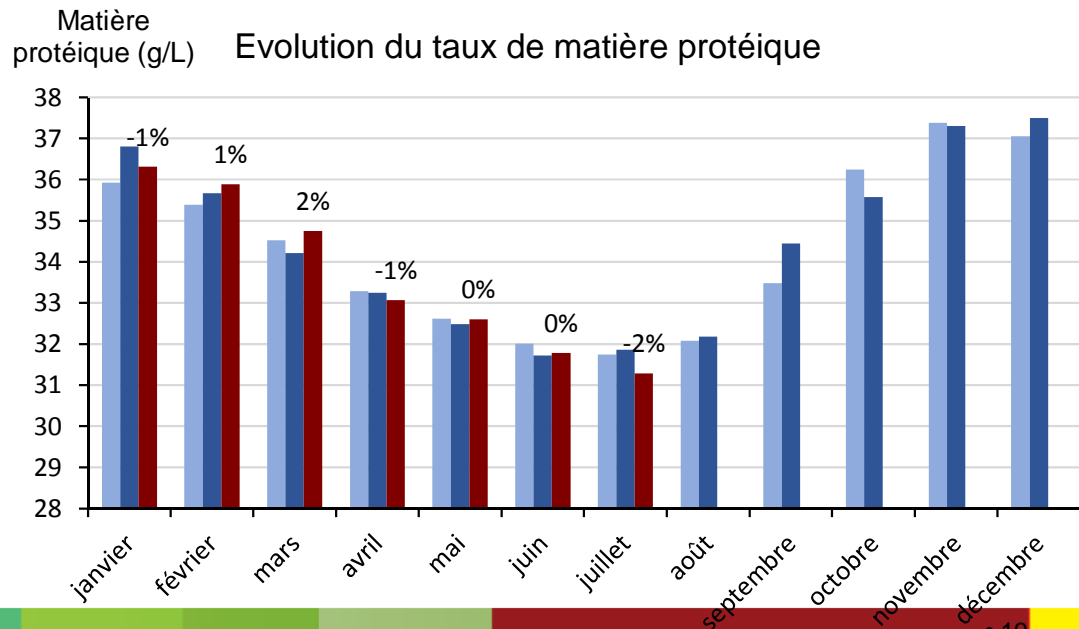
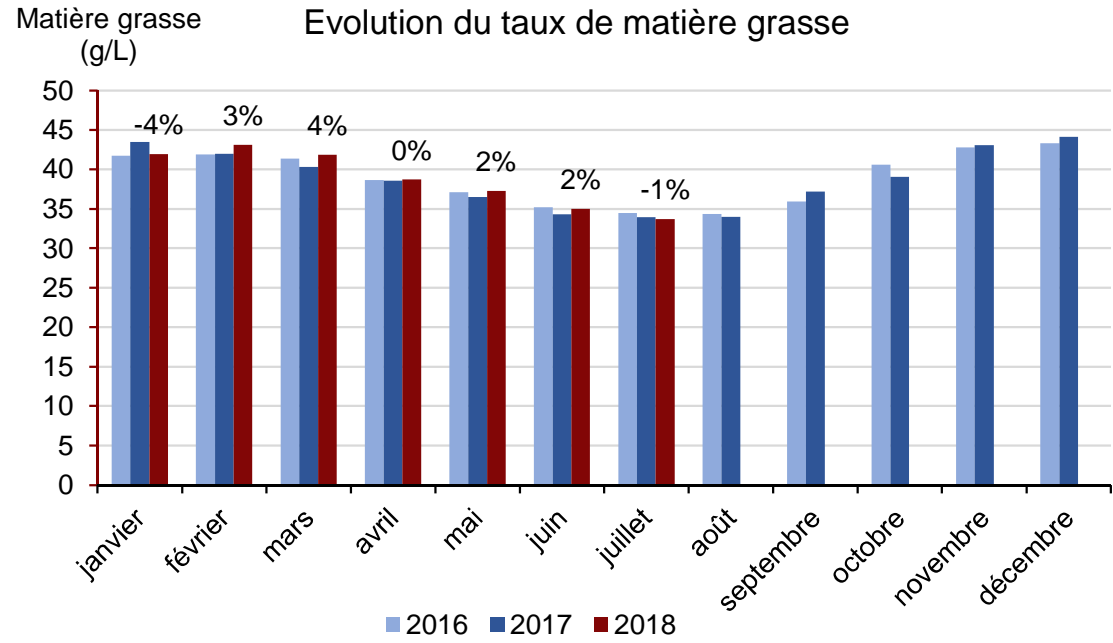

En Europe, des collectes en hausse et des prix du lait de chèvre en baisse

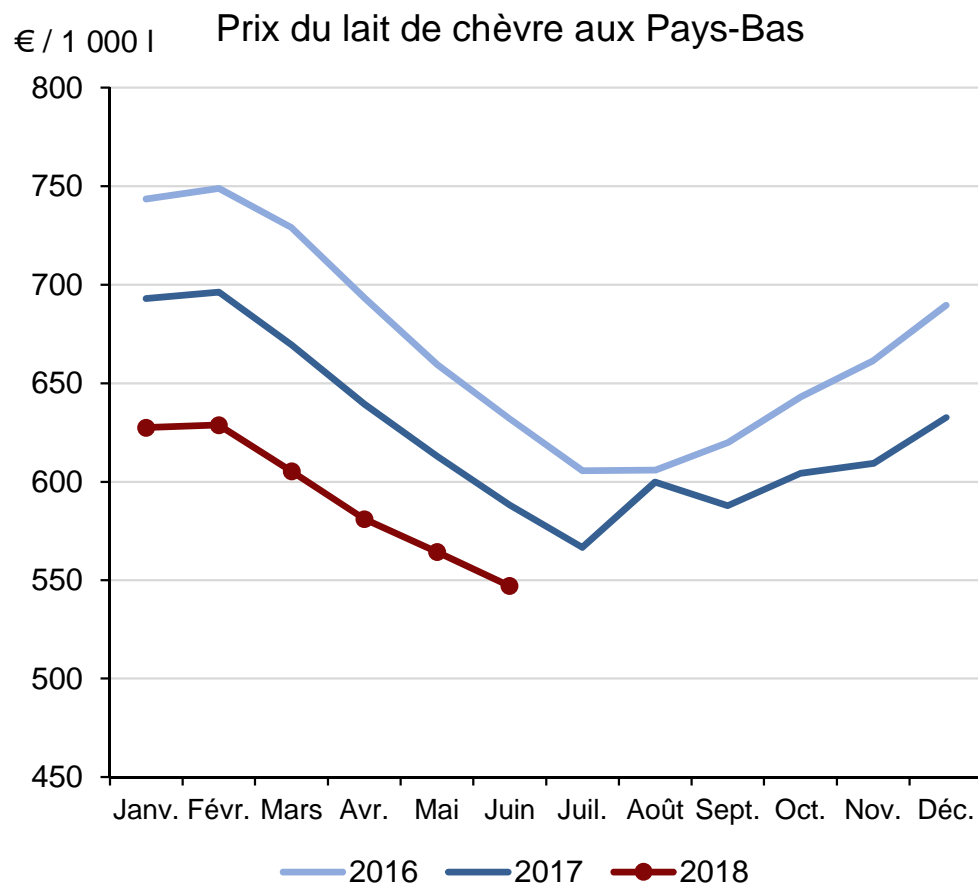

Prix du lait de chèvre aux Pays-Bas en juin 2018 :
 547,1 € / 1 000 l (-7 % / juin 2017)
 7,3 € / kg de MSU (-7%)

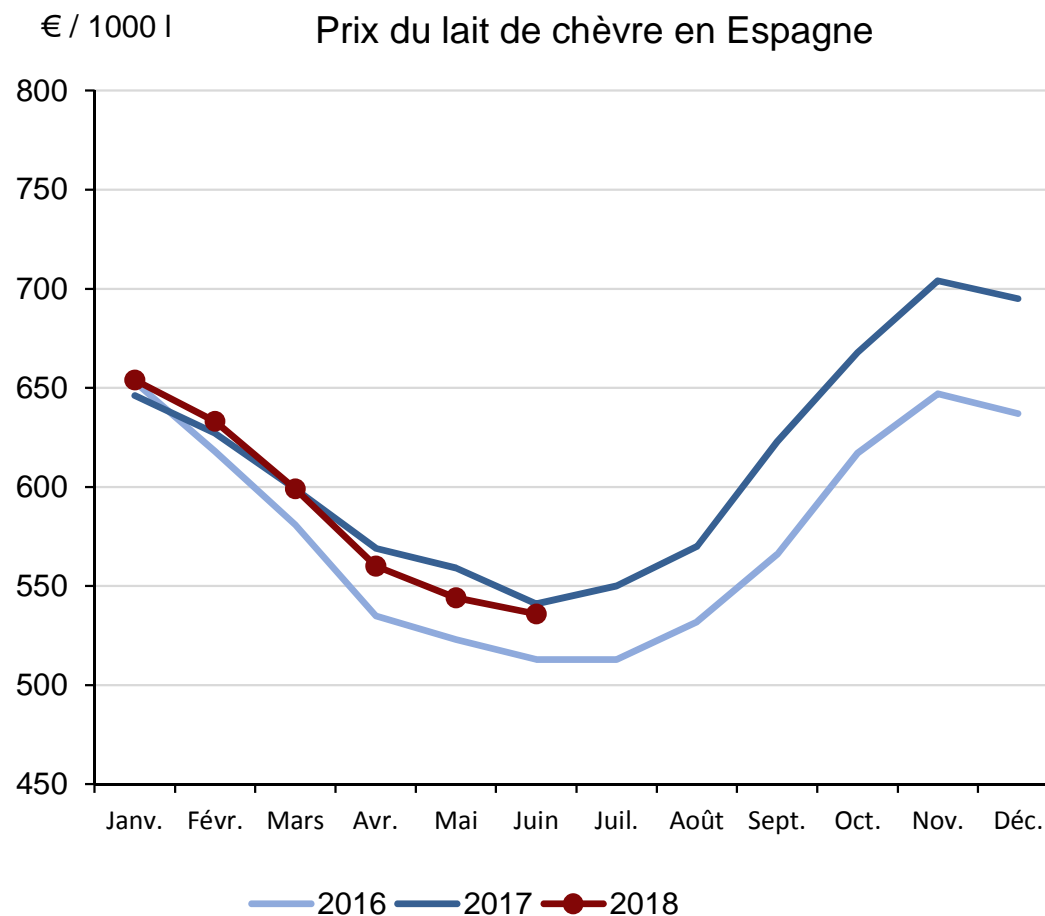

Prix du lait de chèvre en Espagne en juin 2018 :
 536 € / 1 000 l (-0,9 % / juin 2017)
 6,7 € / kg de MSU (-3,2 %)

Lait de vache biologique

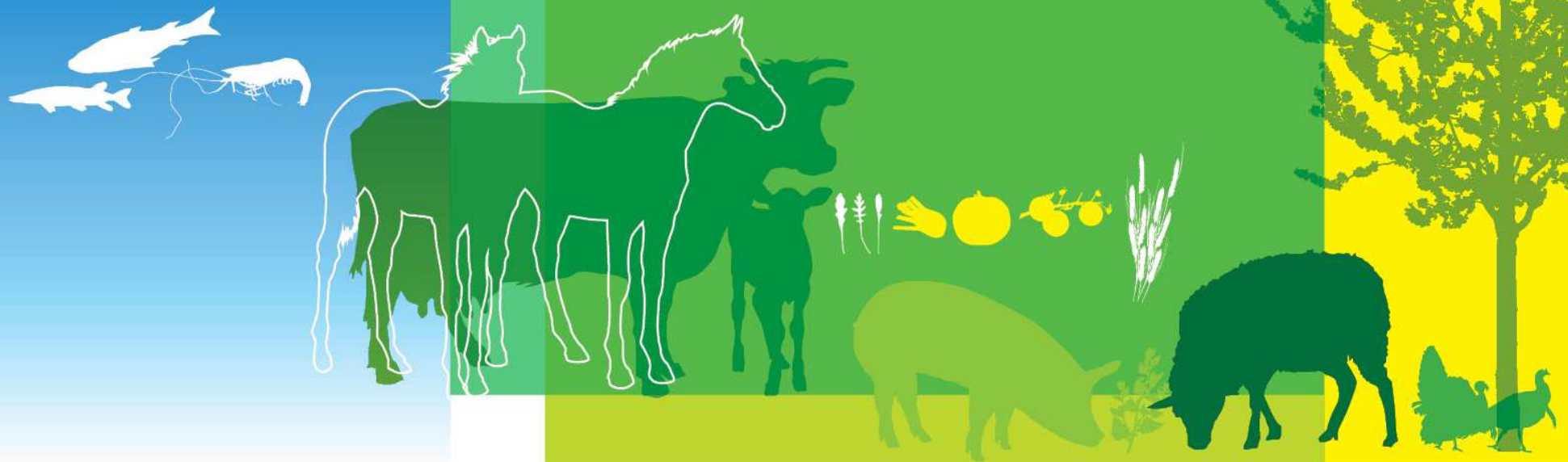

Un tiers de producteurs biologiques de plus qu'en 2017

Nombre de producteurs ayant livré du lait bio

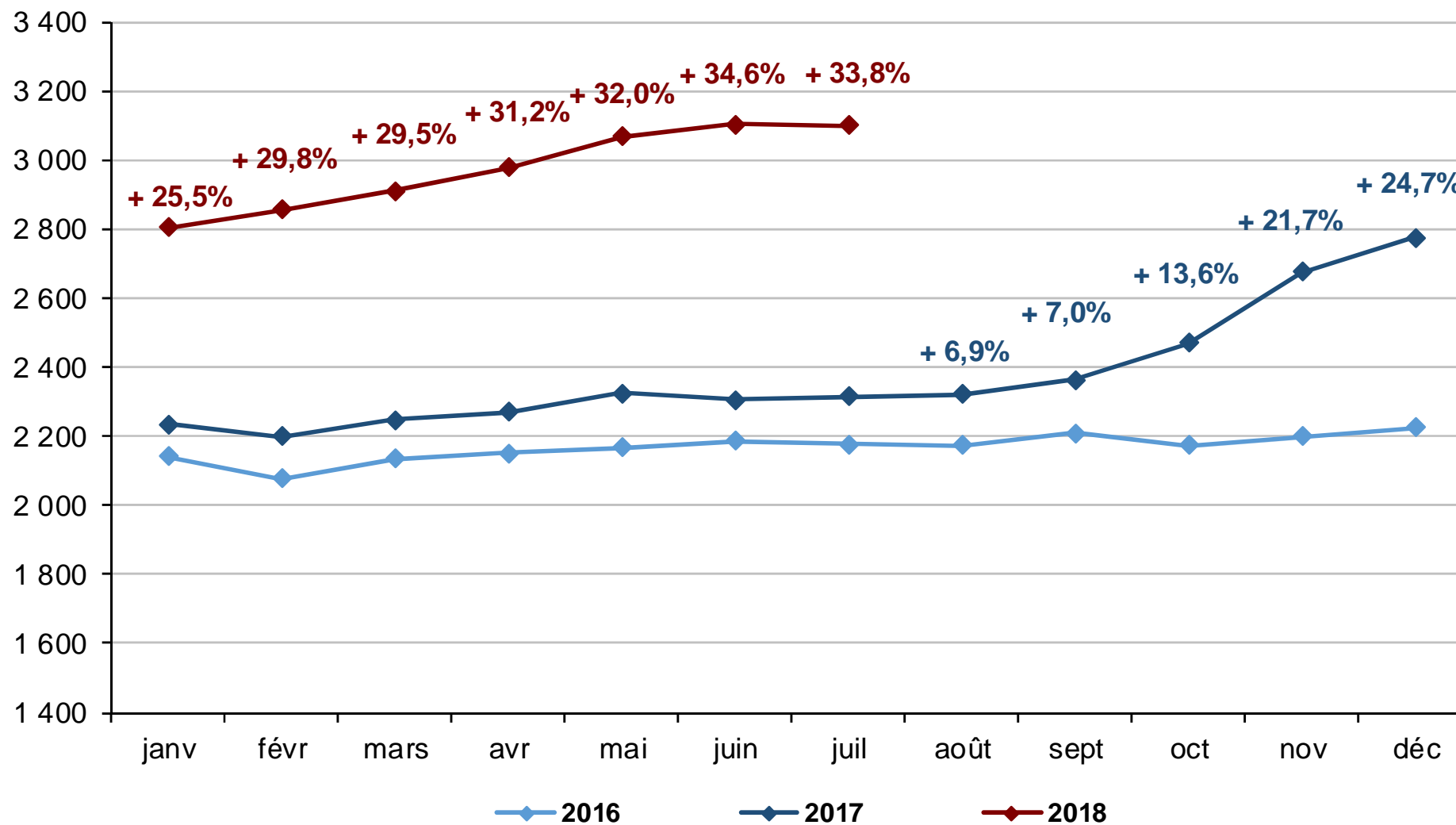

L'augmentation de la collecte de lait de vache bio se confirme...

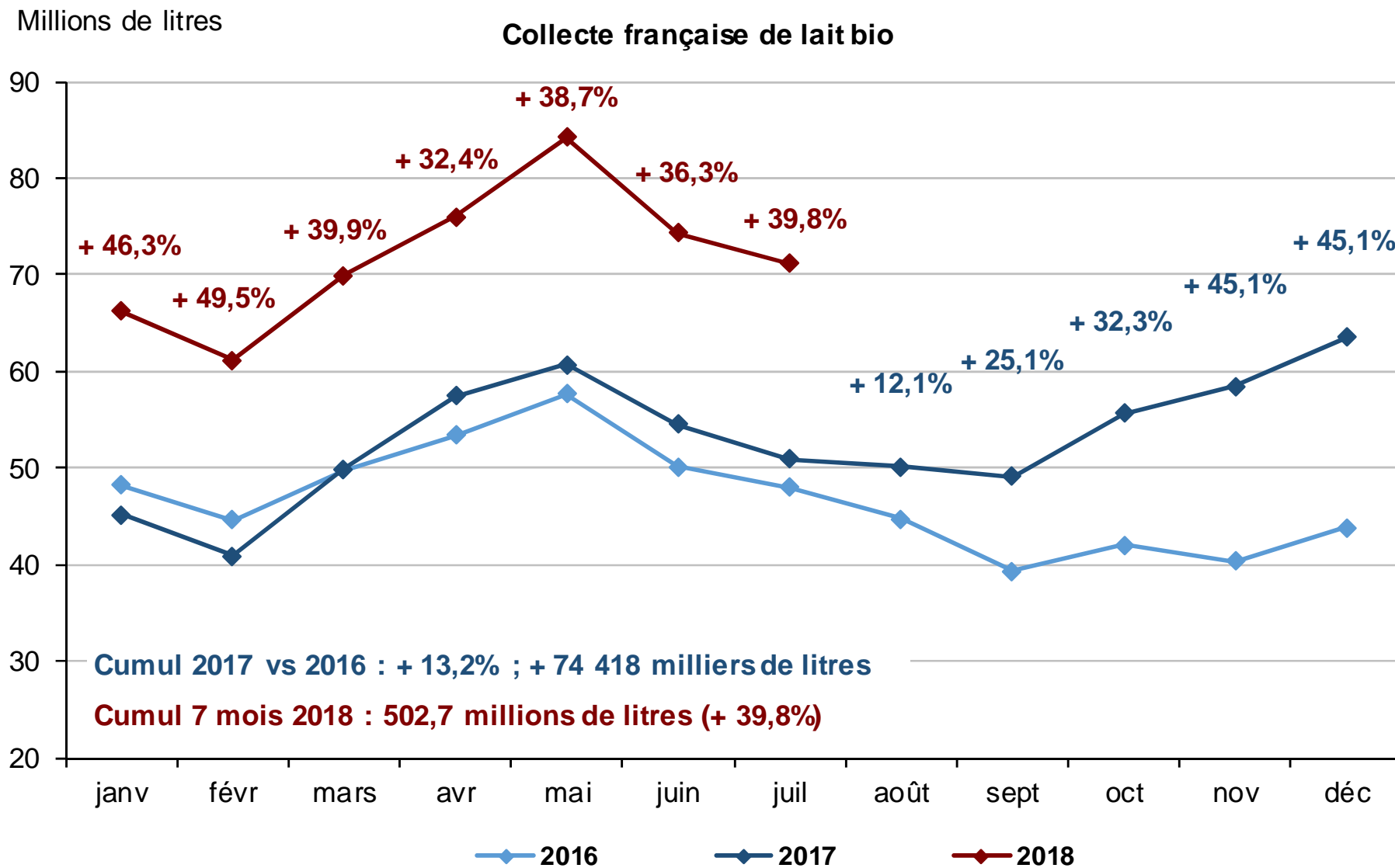

... et conduit à un développement des fabrications de PGC bio

Fabrications de produits laitiers bio (7 mois 18/17)

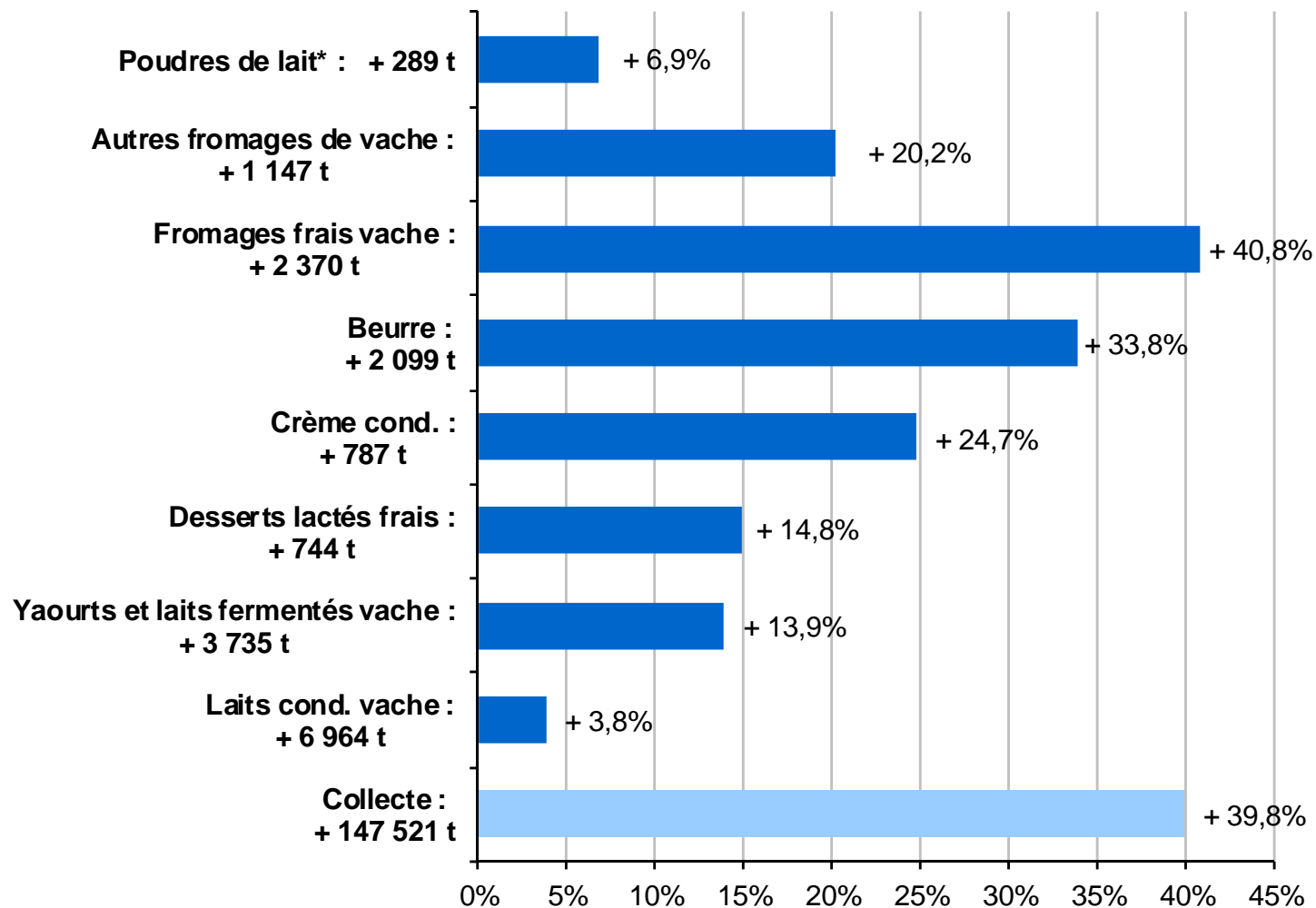

* Poudres séchées dans le mois

Estimation du taux de lait bio utilisé

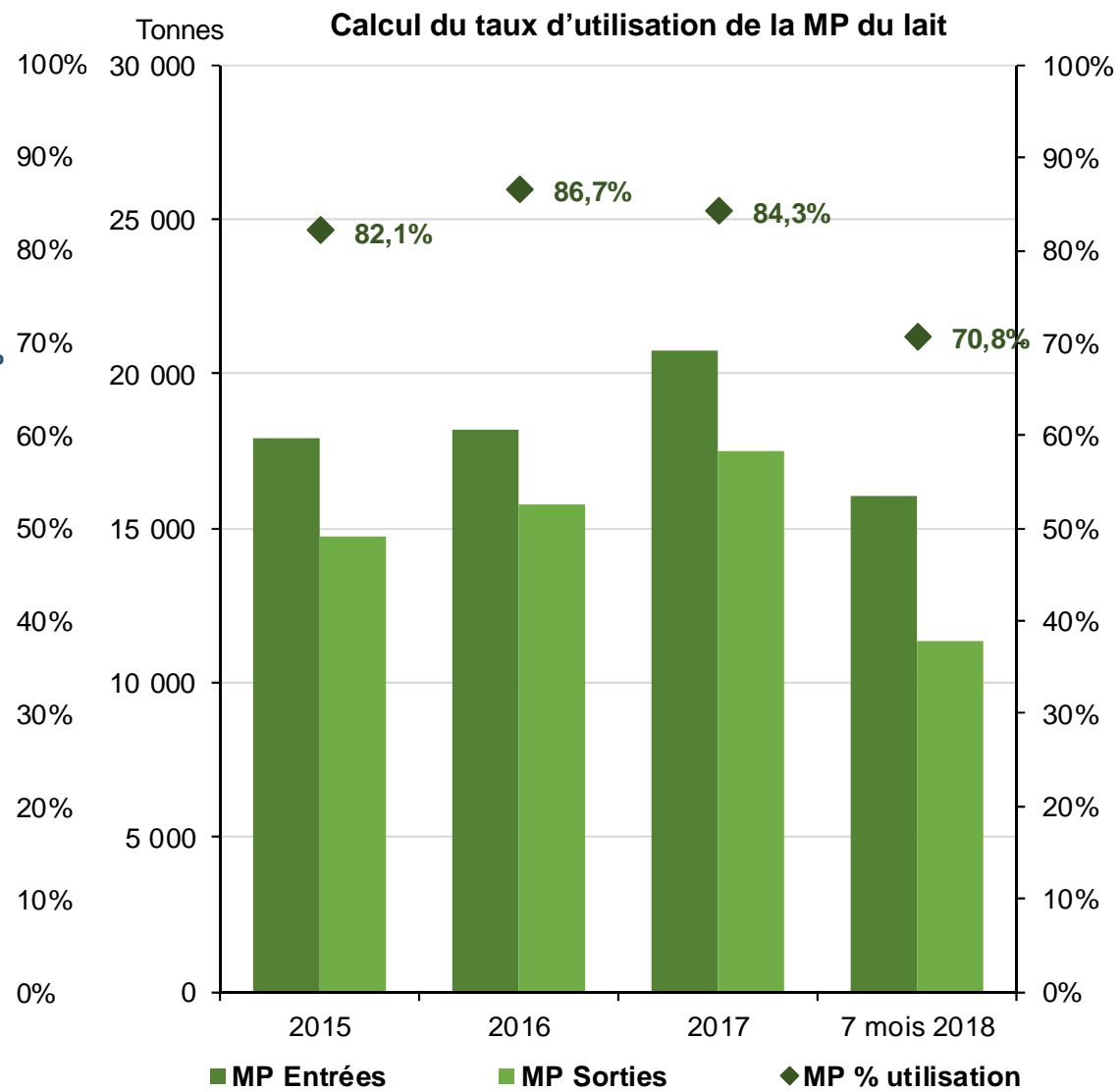
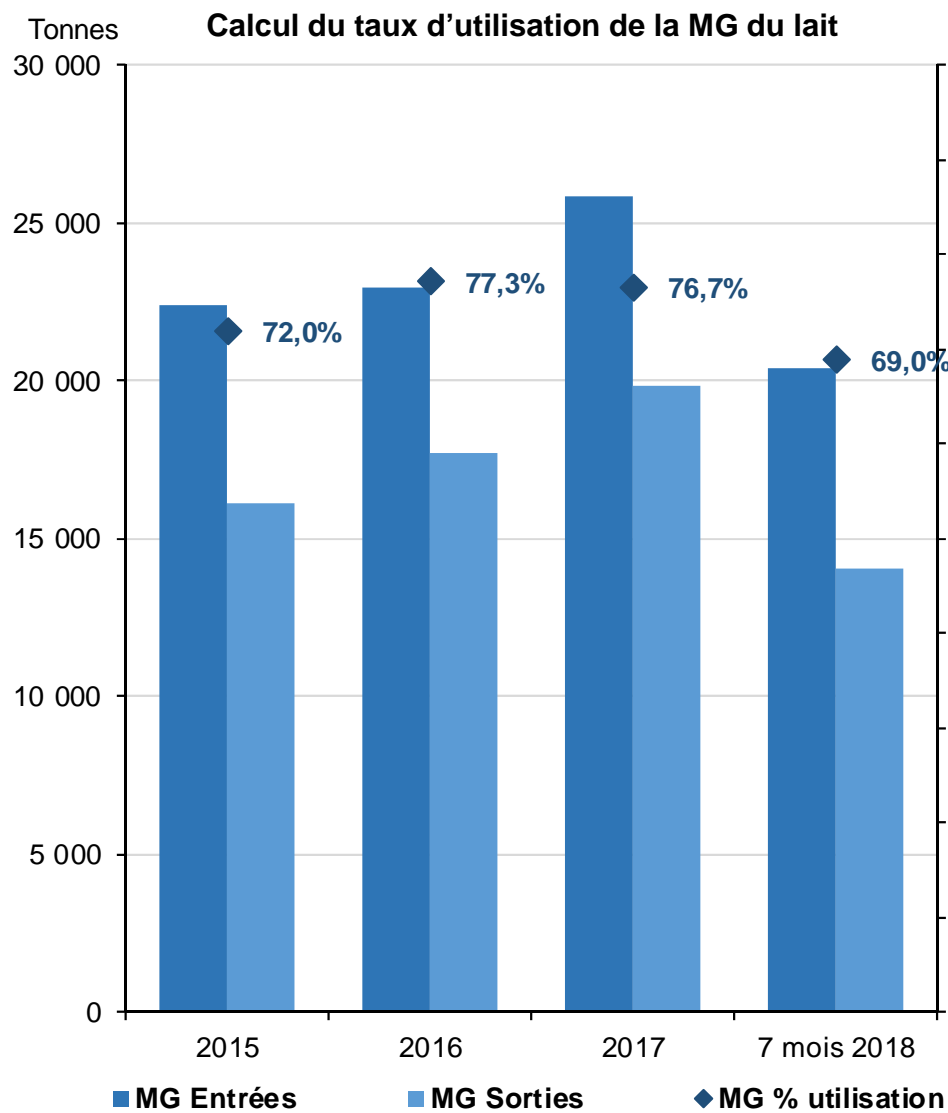

Le prix du lait bio réel payé au producteur légèrement sous les niveaux de 2017

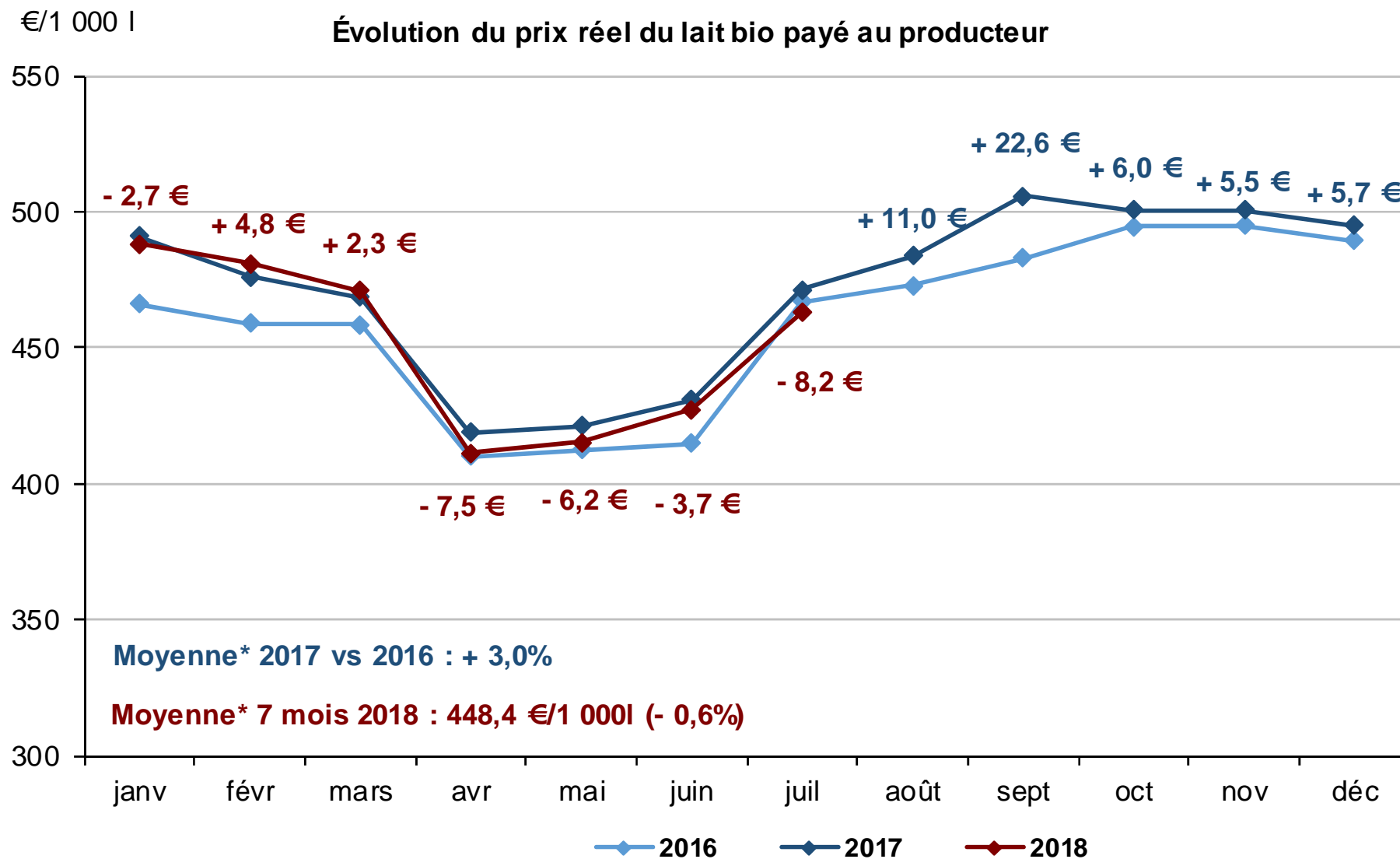

Prix du lait bio standard payé aux producteurs

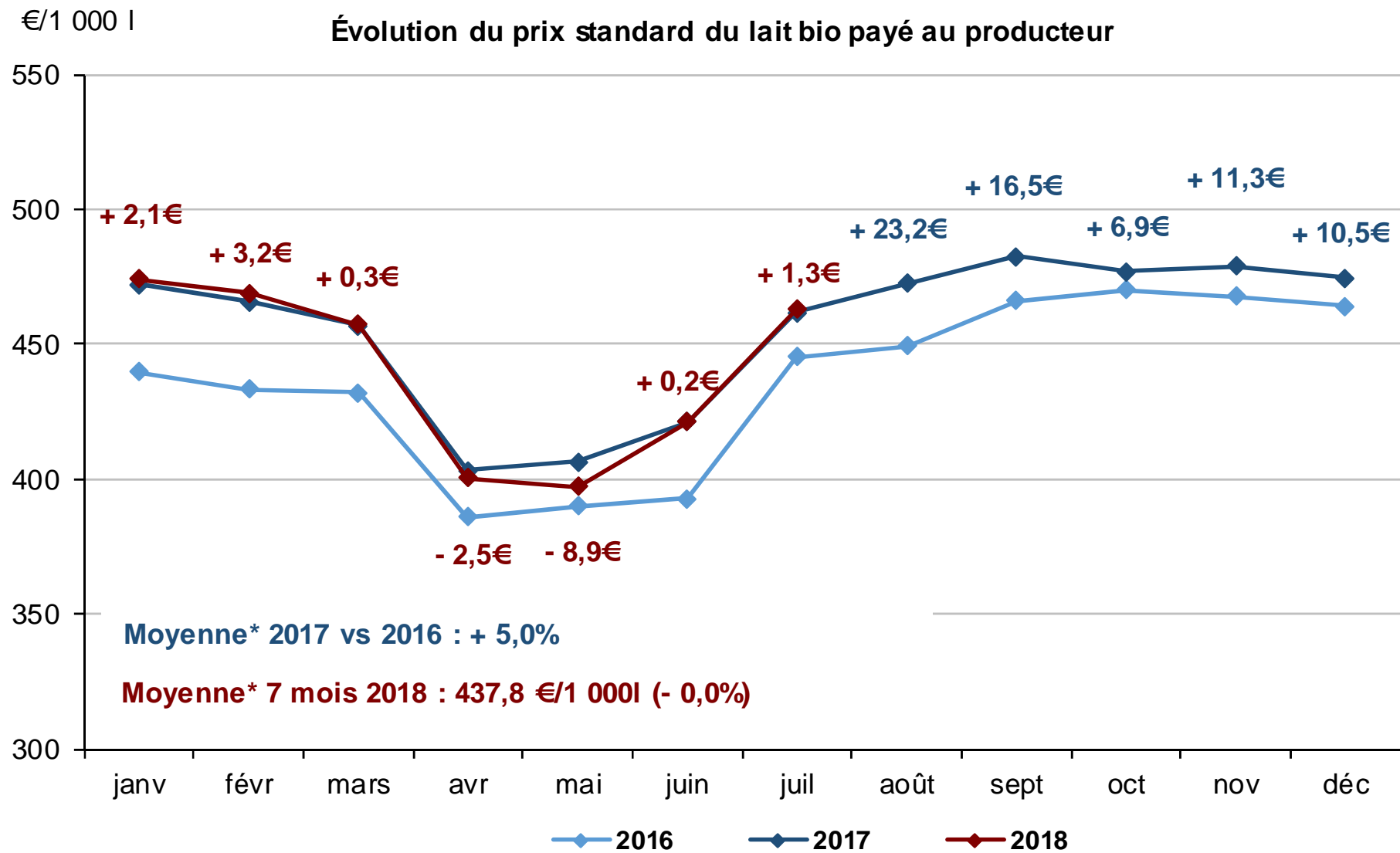

Toujours de fortes croissance sur la consommation des ménages de produits laitiers biologiques

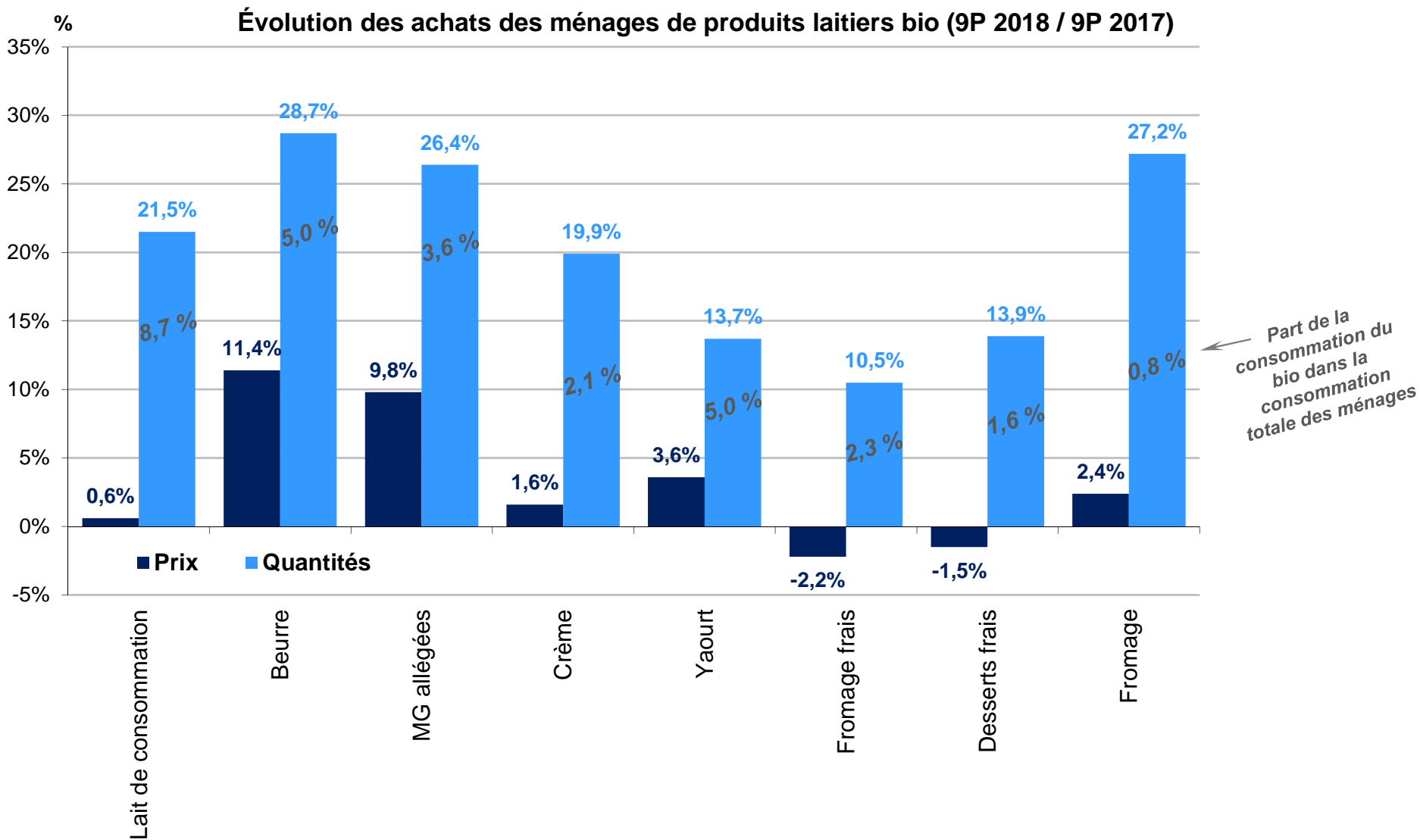

La collecte de lait bio autrichienne décroche alors que celles d'Allemagne et du Danemark s'envolent

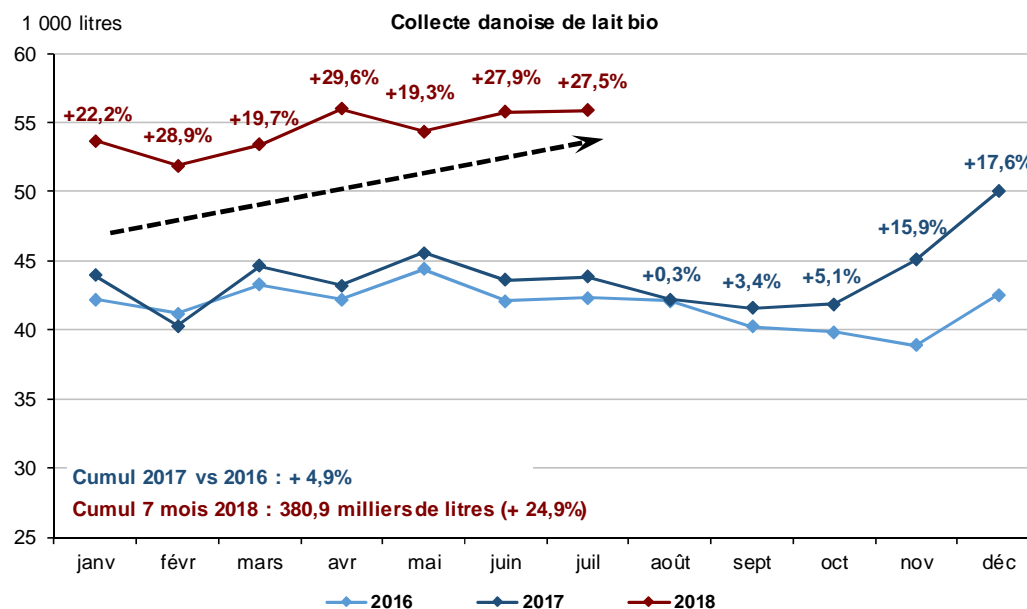
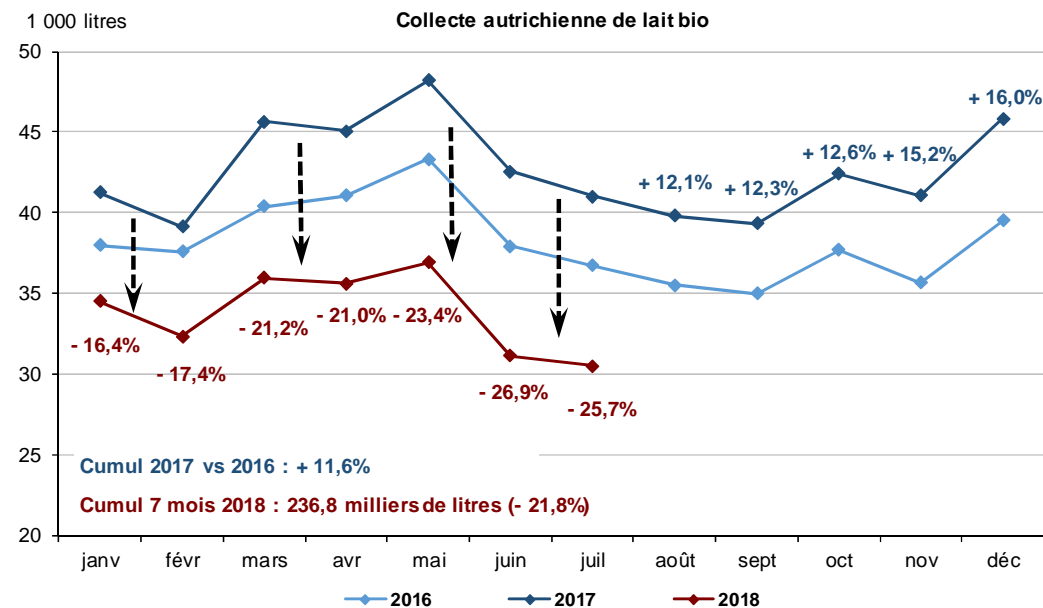
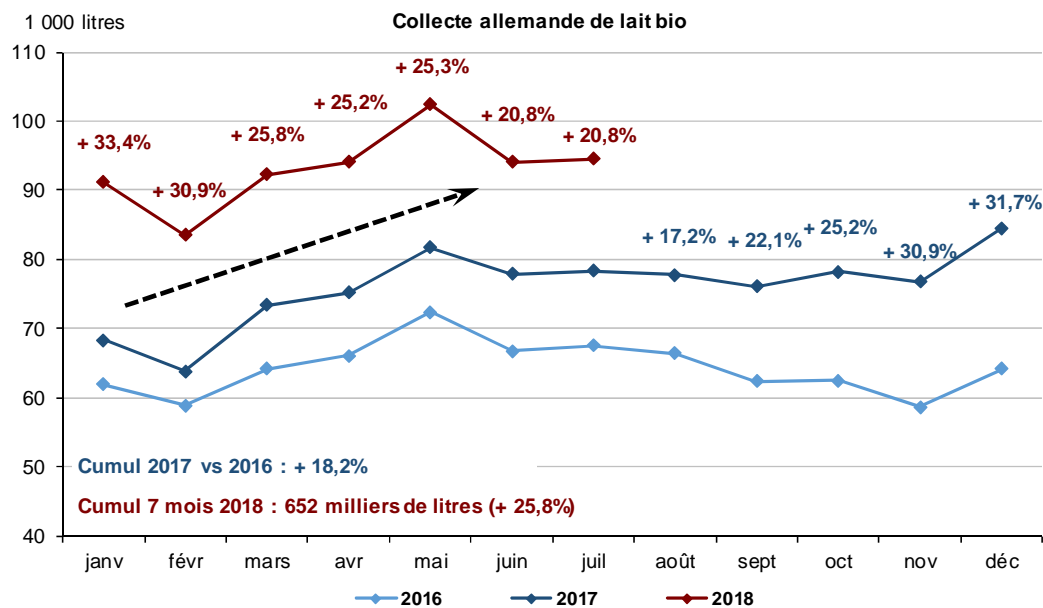

Les fabrications allemandes de produits laitiers biologiques

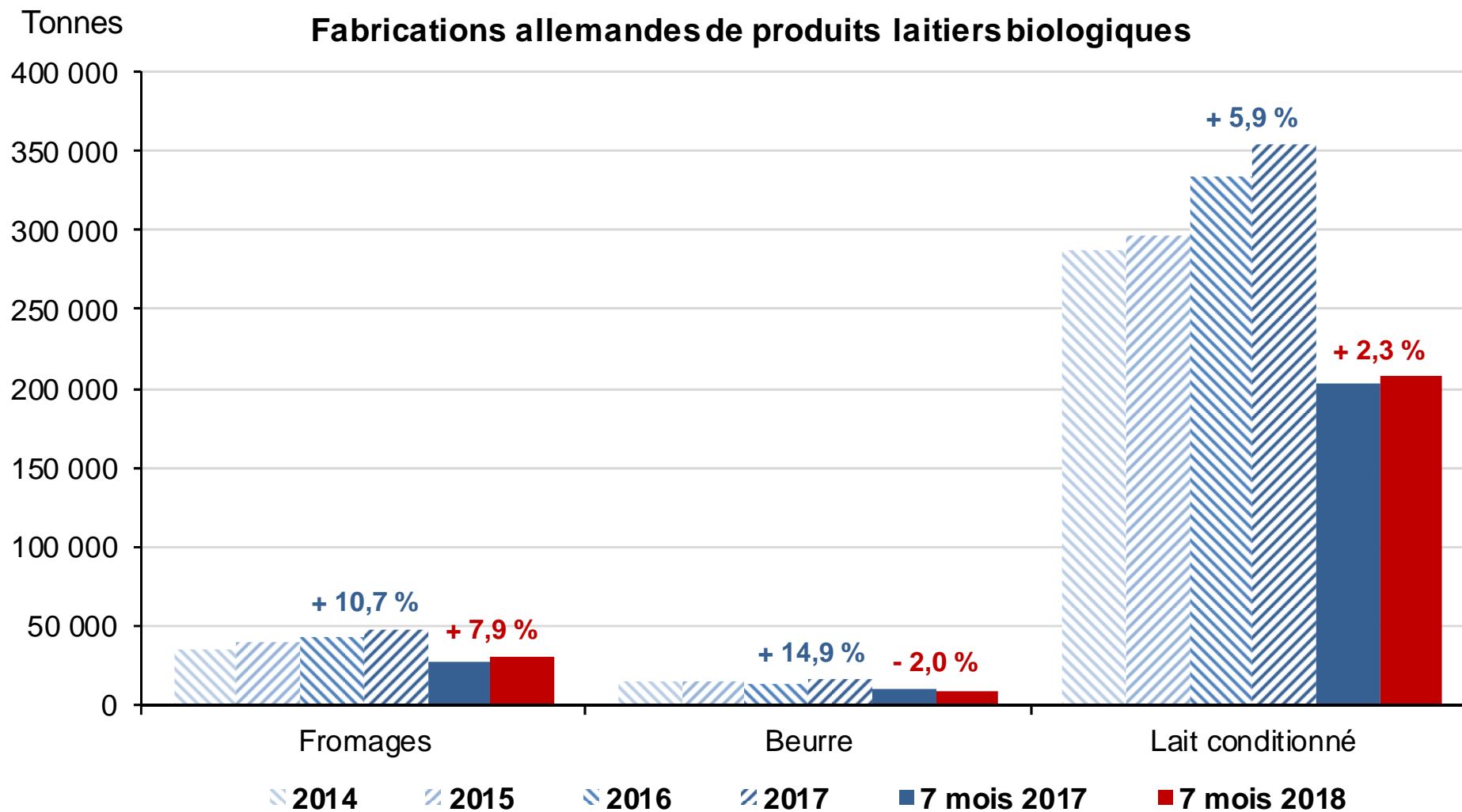

Le prix du lait biologique allemand en repli depuis mars

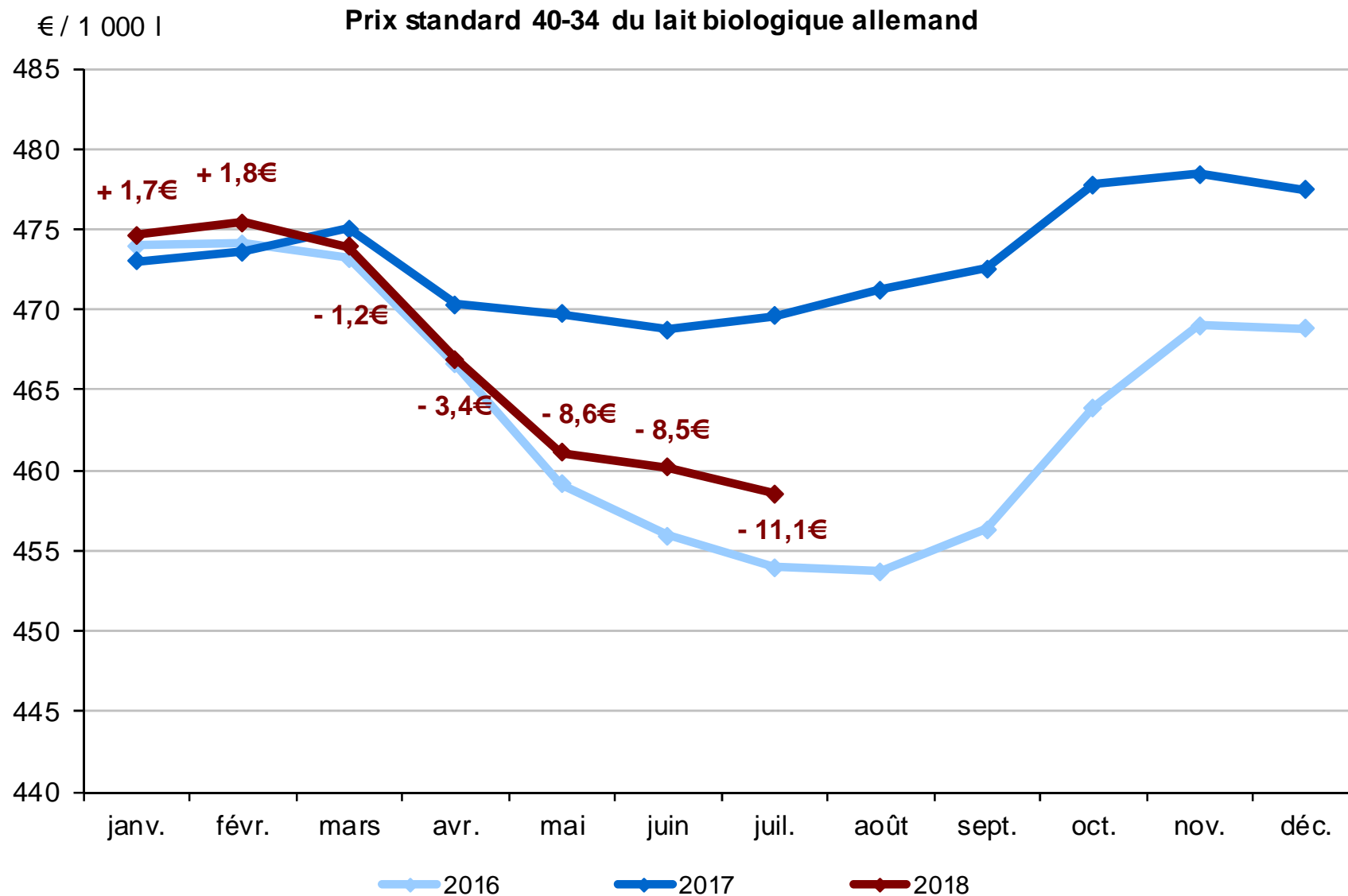

Lait de vache conventionnel

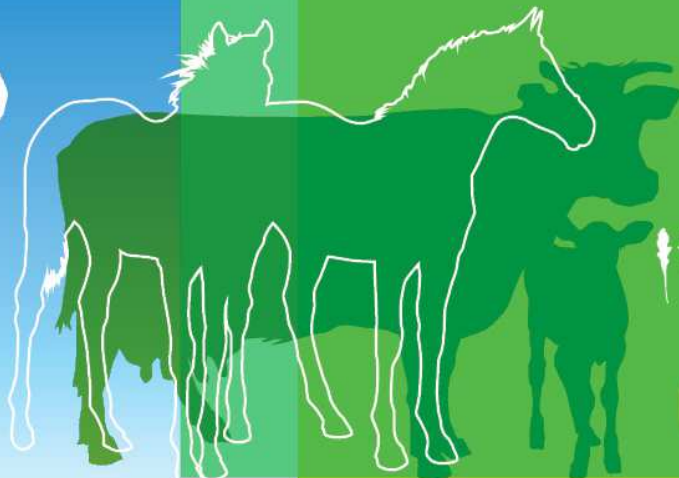

Une sécheresse doublée d'une canicule qui impactent la collecte des pays du nord de l'Union européenne

Ralentissement de la collecte « mondiale » depuis le printemps

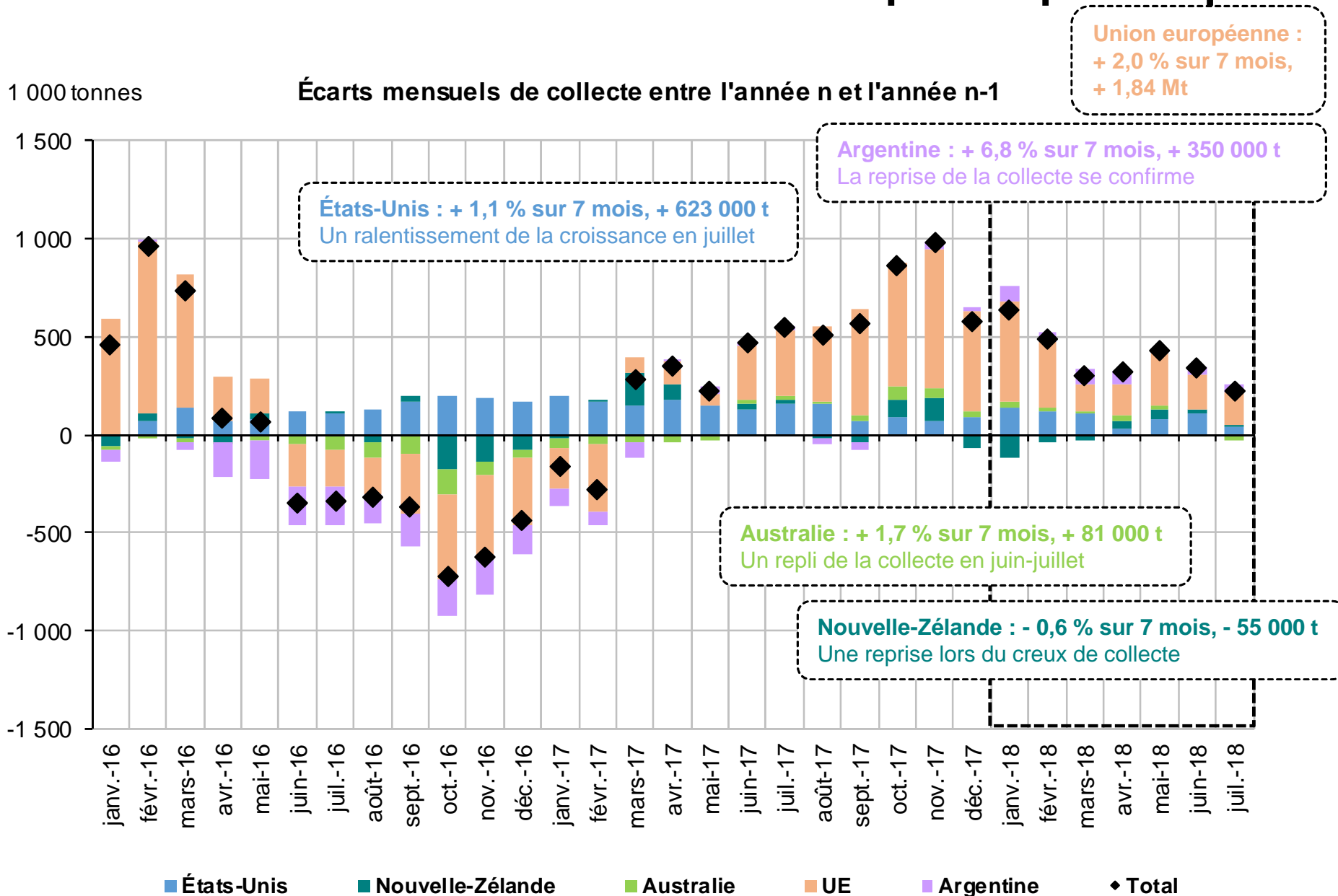

Les États membres du nord de l'UE ont été touchés par une sécheresse estivale...

Index relatif de productivité des prairies (comparaison à 1999-2017)

Période : du 1^{er} mai au 31 juillet 2018

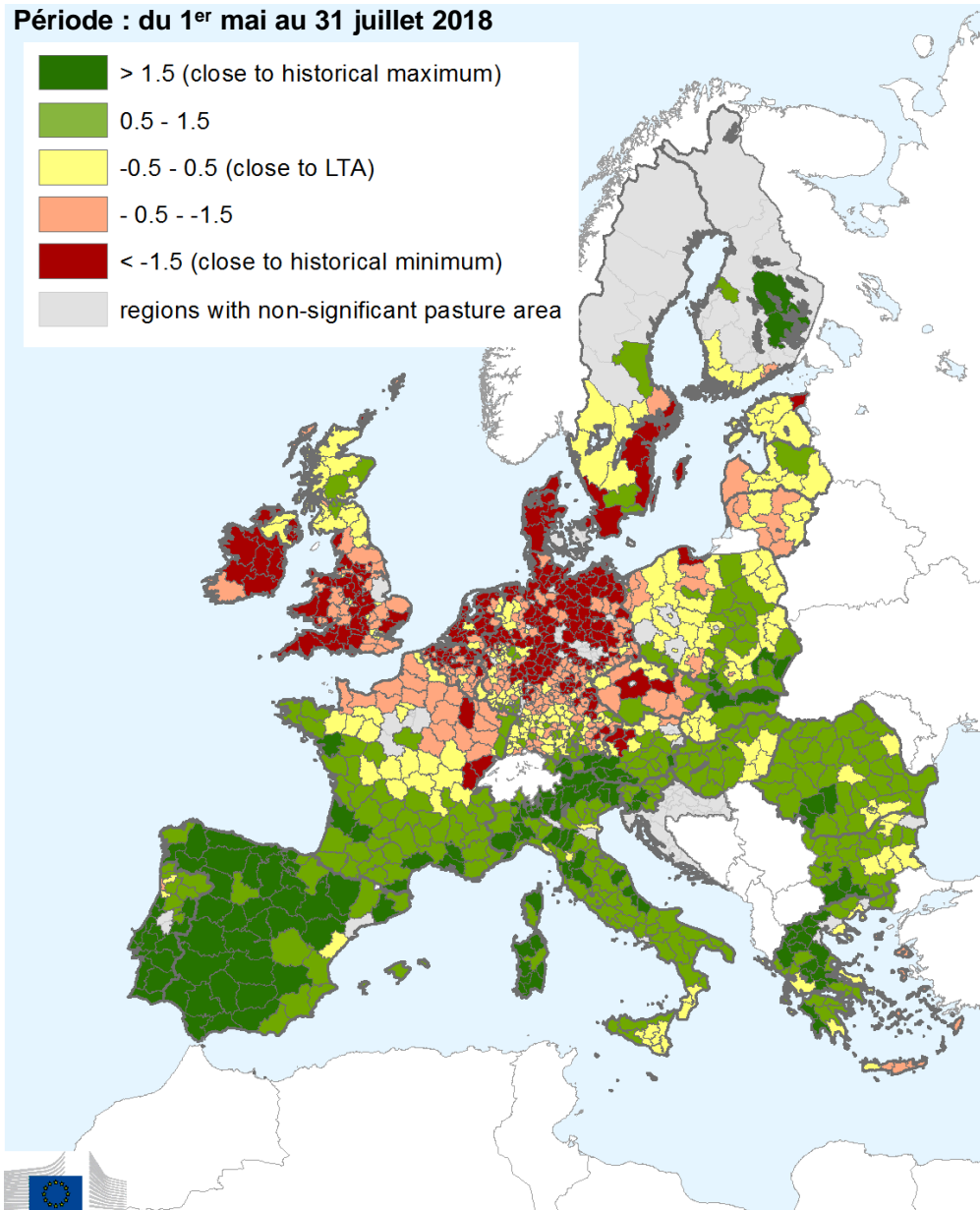
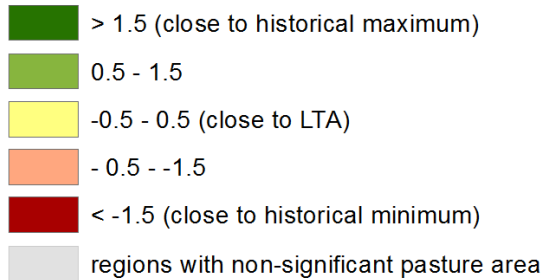

Période : du 1^{er} juillet au 20 août 2018

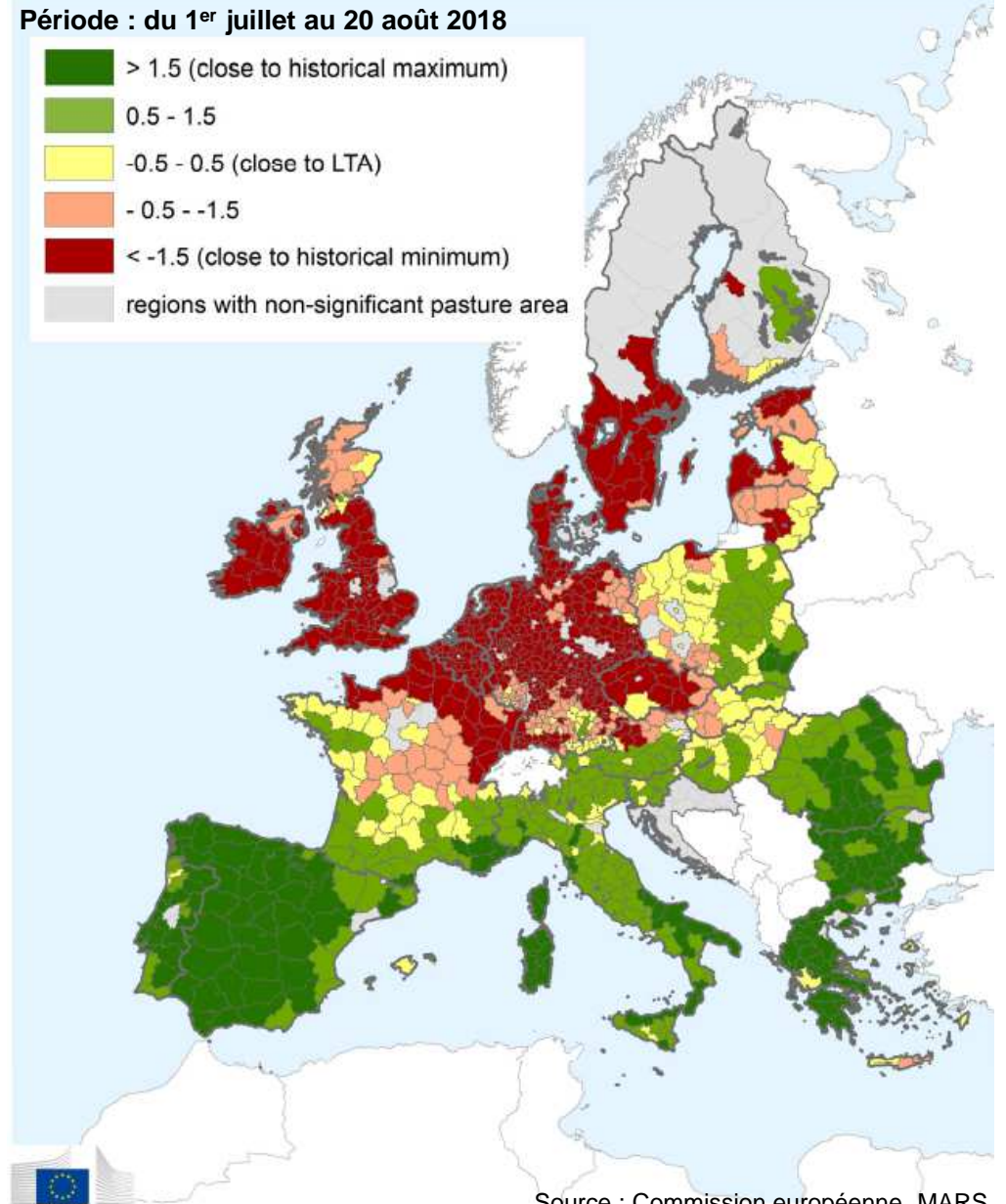
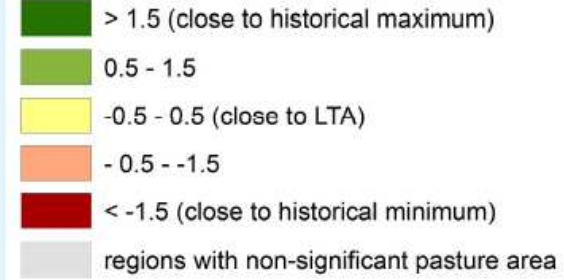

Source : Commission européenne, MARS

... qui a plus ou moins impacté la collecte

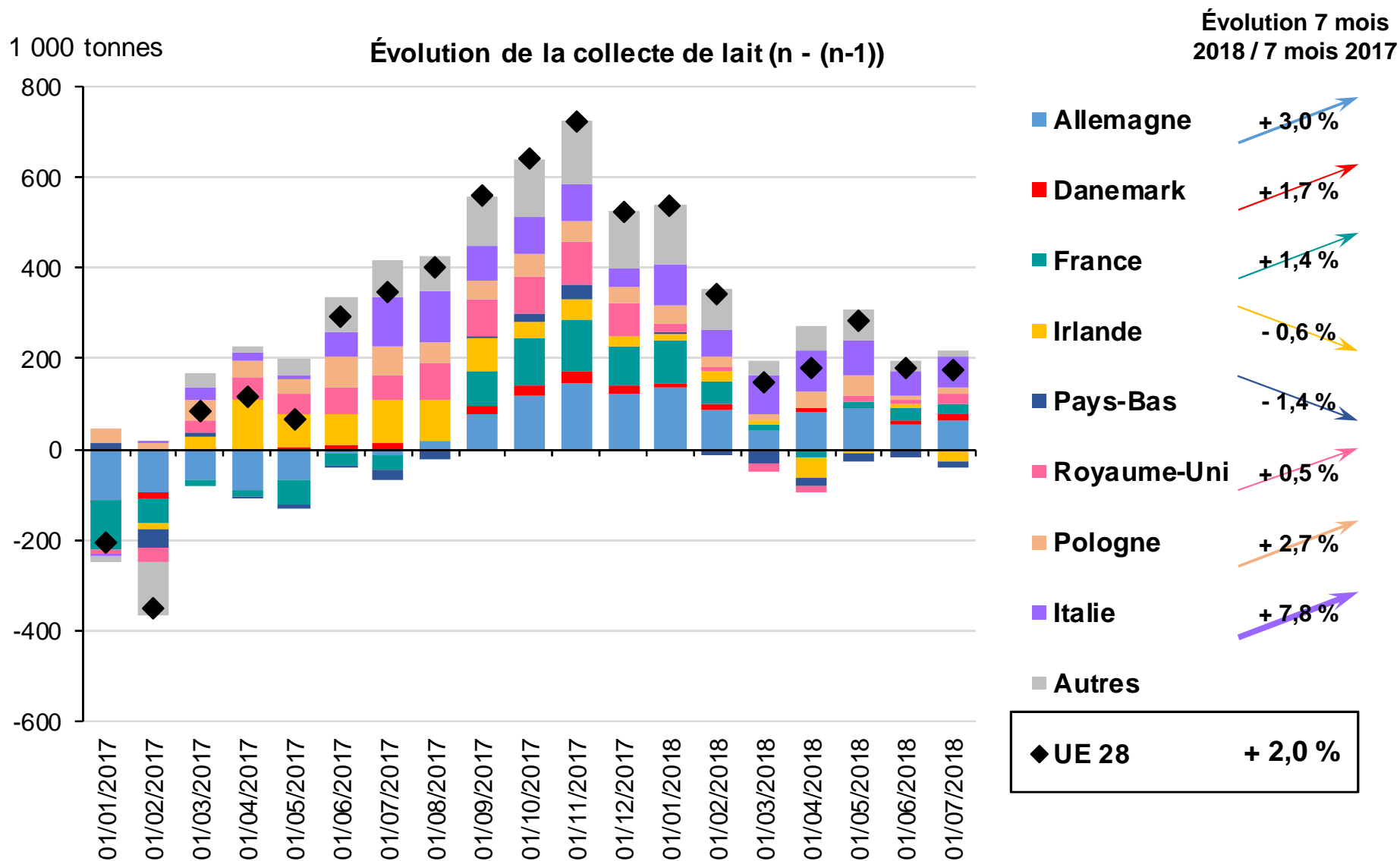

➔ Des conséquences plus marquées à partir du mois d'août ?

Évolution de la collecte mensuelle européenne

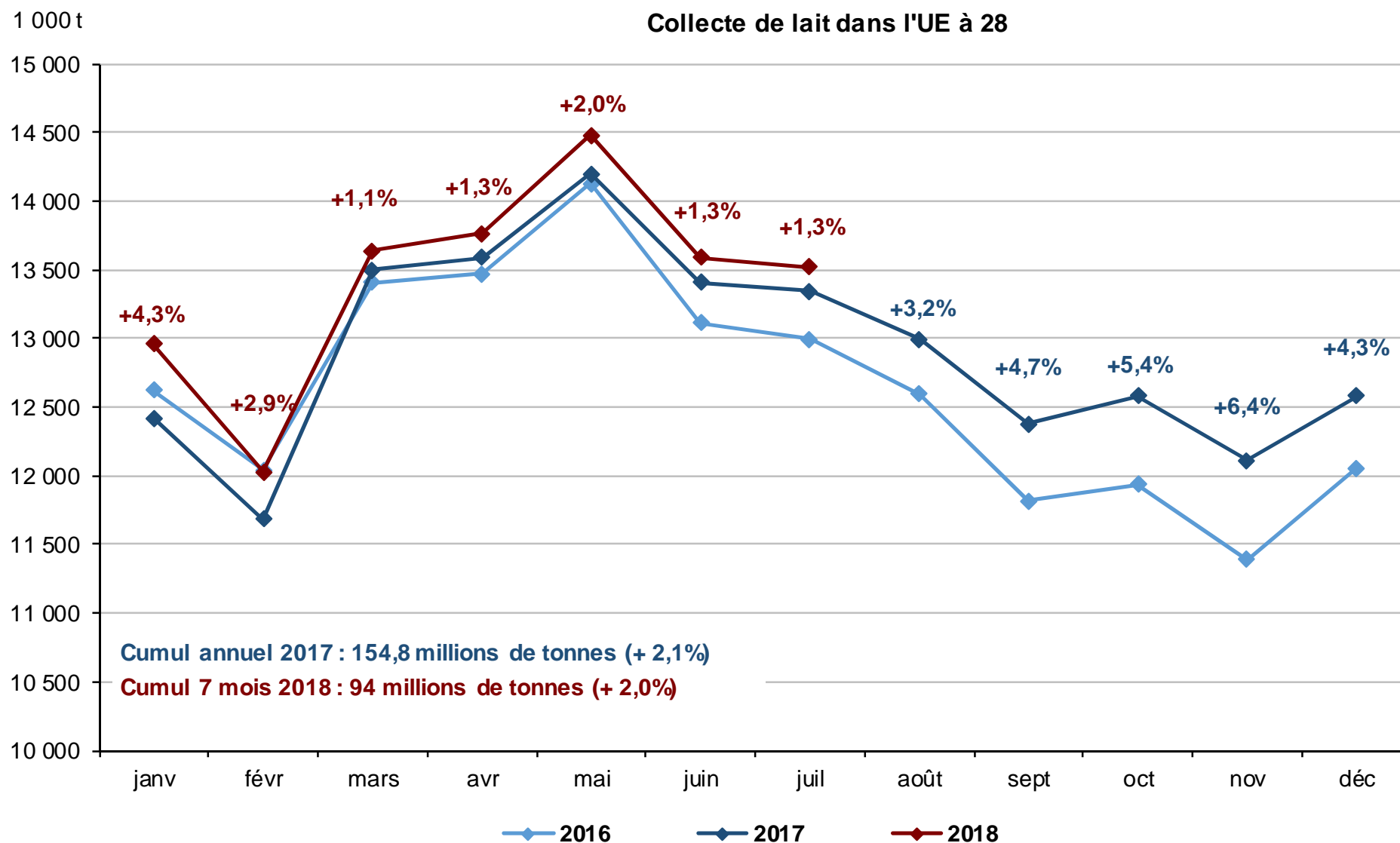

La sécheresse a touché la moitié est de la France

Pousse mensuelle d'herbe en juillet :
excédentaire à l'ouest, déficitaire à l'est.

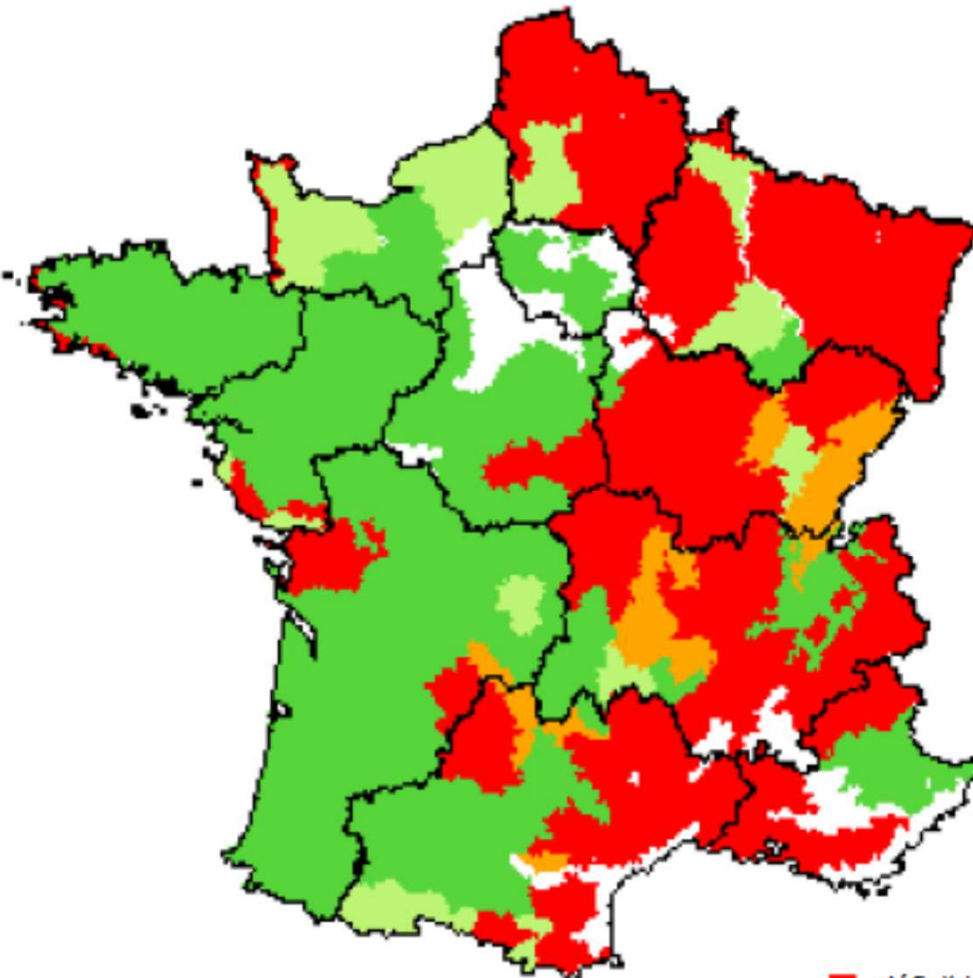

Pousse d'herbe cumulée au 20 août :

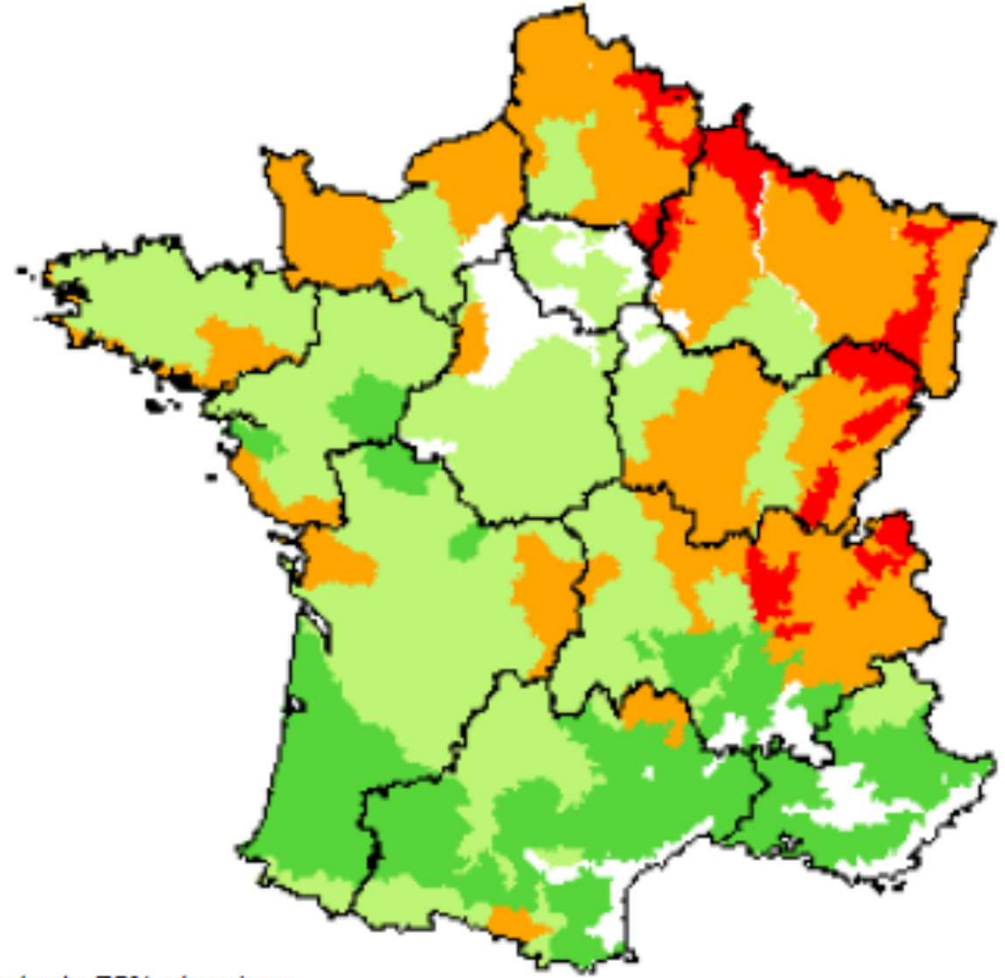

- déficit important : 75% et moins ;
- déficit faible : de plus de 75% à 90% ;
- normale : de plus de 90% à 110% ;
- excédent : plus de 110%.

Un impact direct sur la collecte française depuis le mois d'août

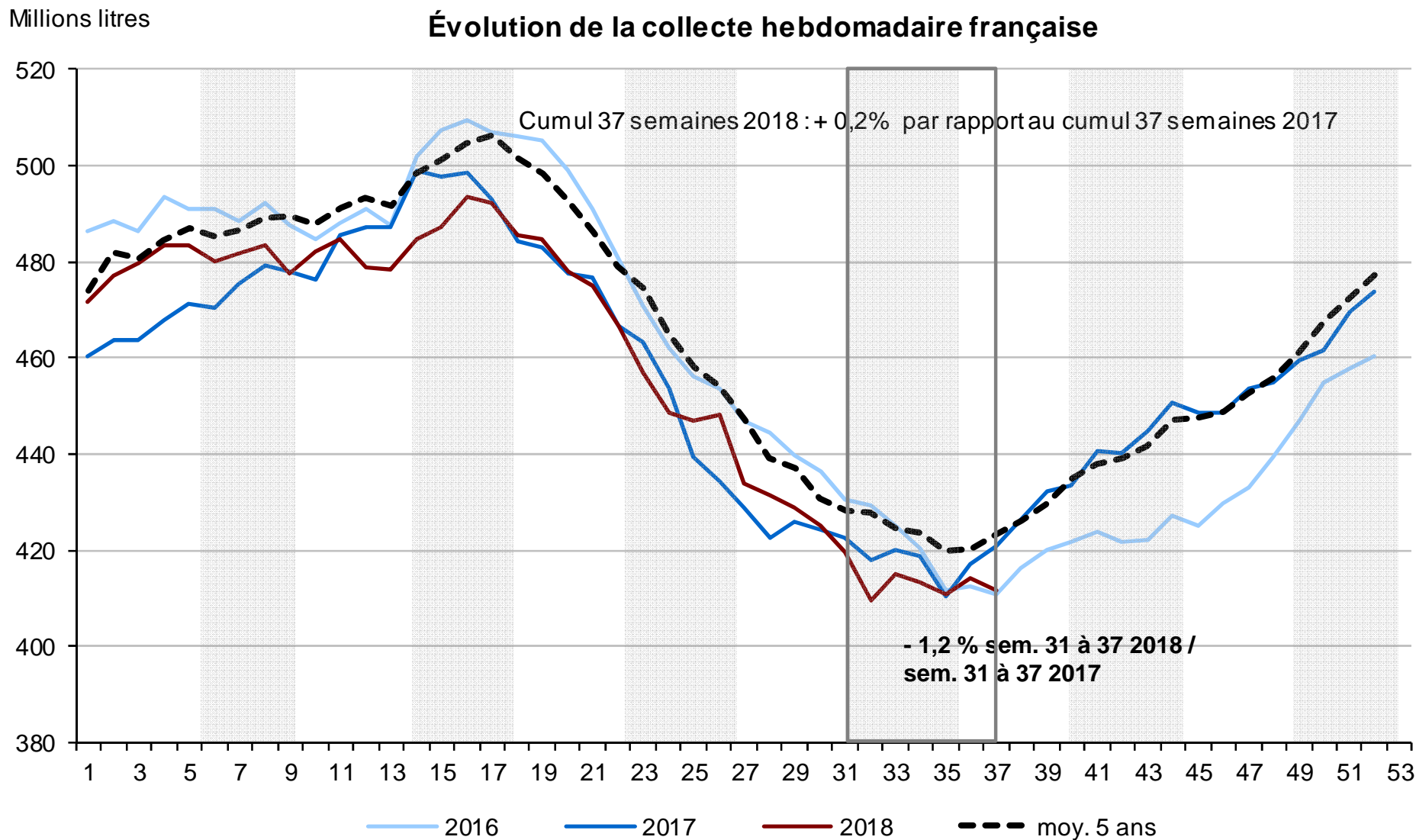

Évolution des coûts de production (IPAMPA)

Indice Ipampa-lait de vache (base 100 en 2015)

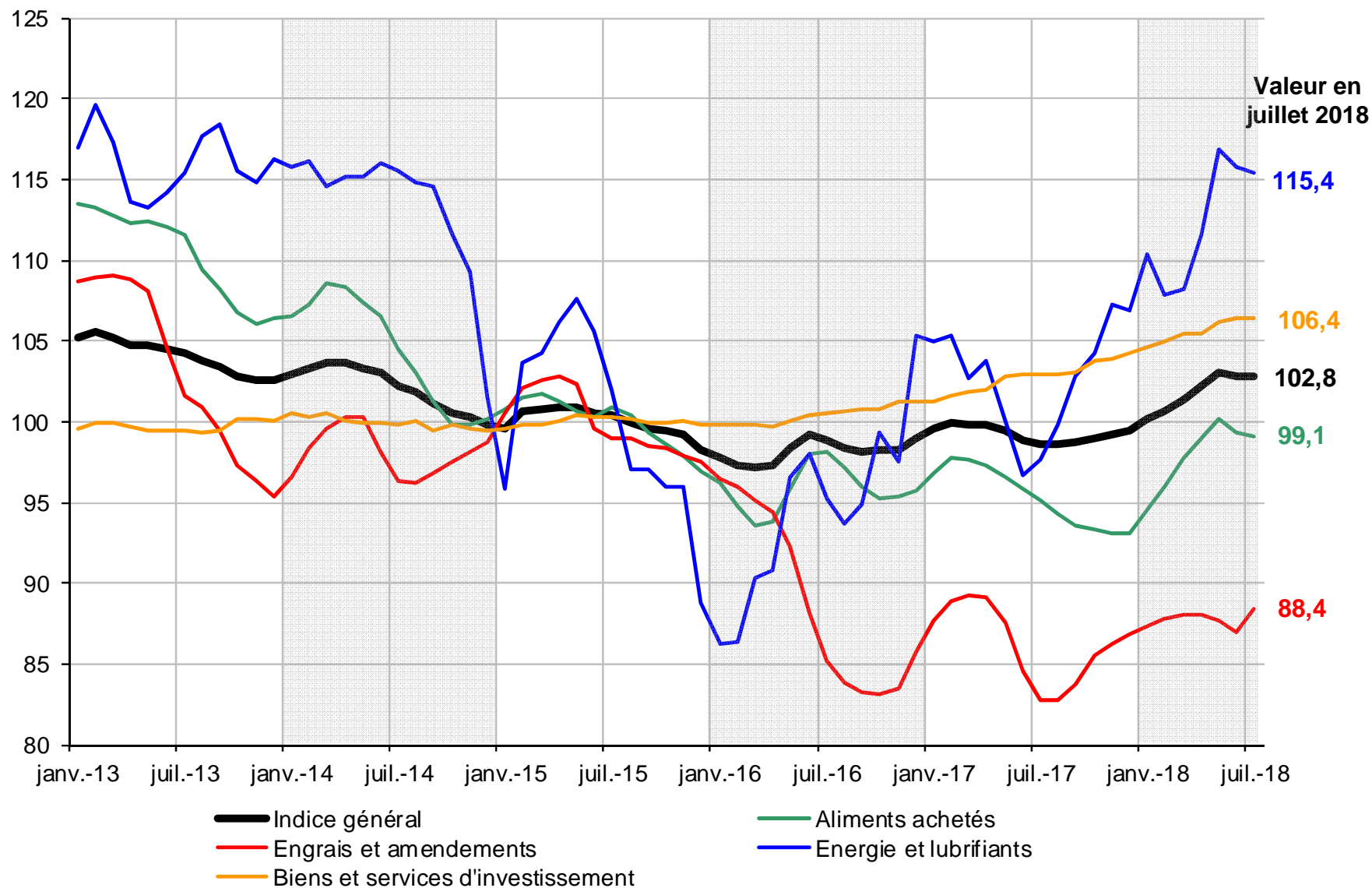

Évolution de la marge des éleveurs sur coût total (MILC)

MILC (Marge IPAMPA Lait de Vache sur Coût Total indicé)

indice 100=2015

Dernière valeur disponible : juin 2018

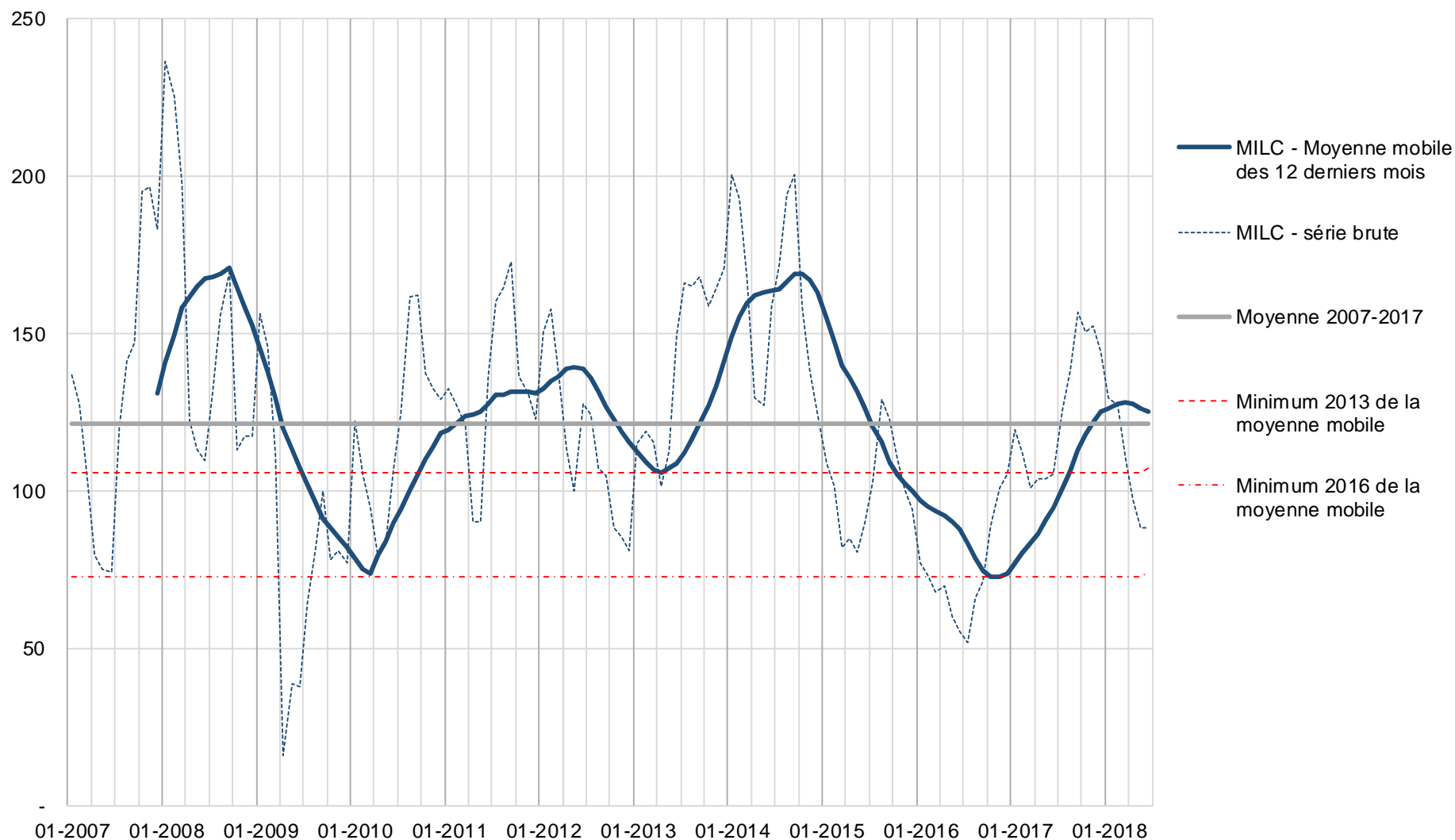

Un déficit de compétitivité des produits laitiers industriels européens sur le marché mondial qui freine les exportations

Un manque de compétitivité des prix européens sur le marché mondial des produits industriels

Cours mondiaux des produits laitiers

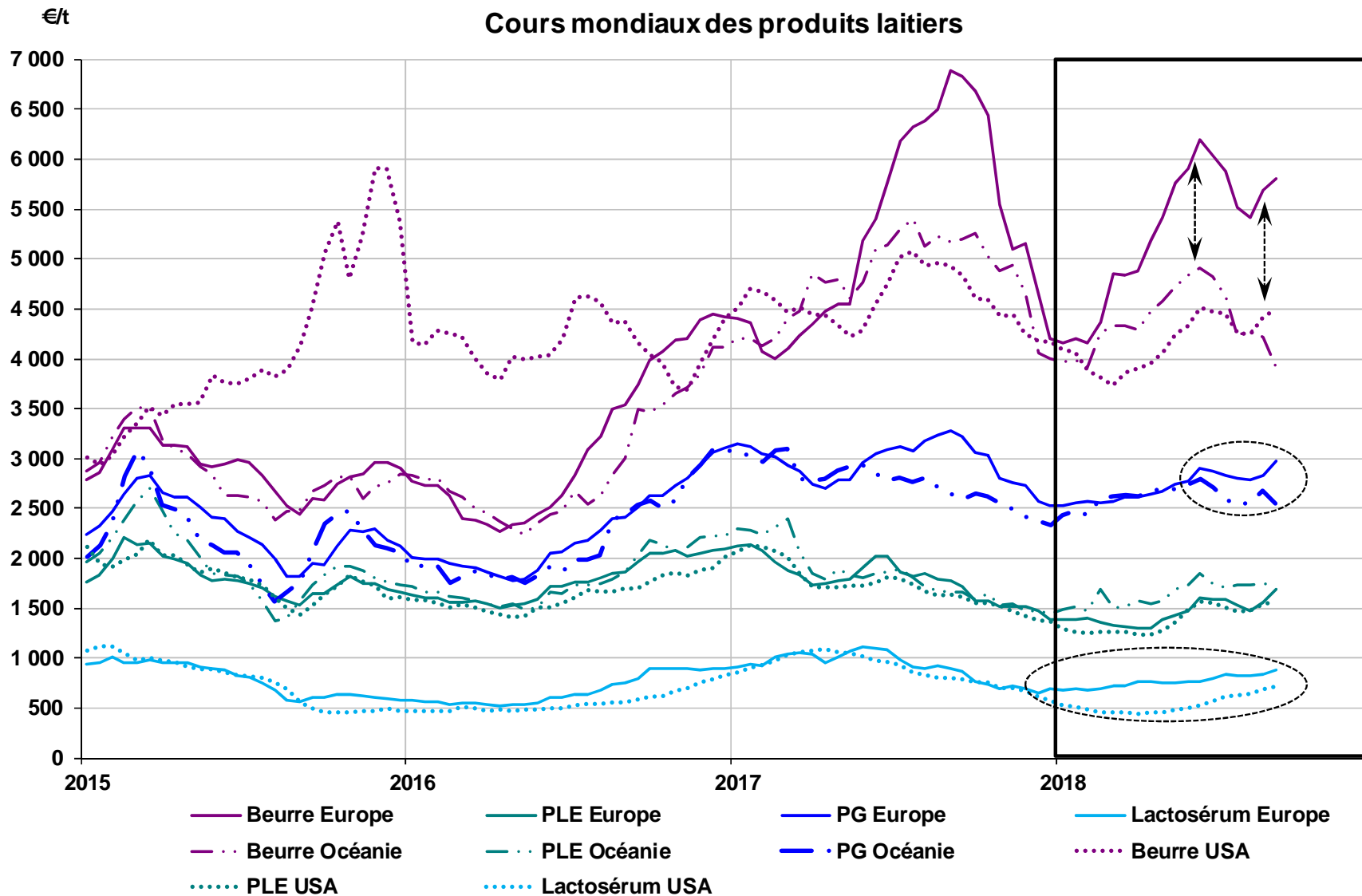

Comparaison
35 sem. 2018 / 35
sem. 2017 :

Beurre

Europe : + 2,8 %
Océanie : - 8,3 %
États-Unis : - 10,4 %

PG

Europe : - 9,8 %
Océanie : - 9,1 %

PLE

Europe : - 23,5 %
Océanie : - 16,0 %
États-Unis : - 24,3 %

Lactosérum

Europe : - 22,9 %
États-Unis : - 44,2 %

Taux de change : un euro fort

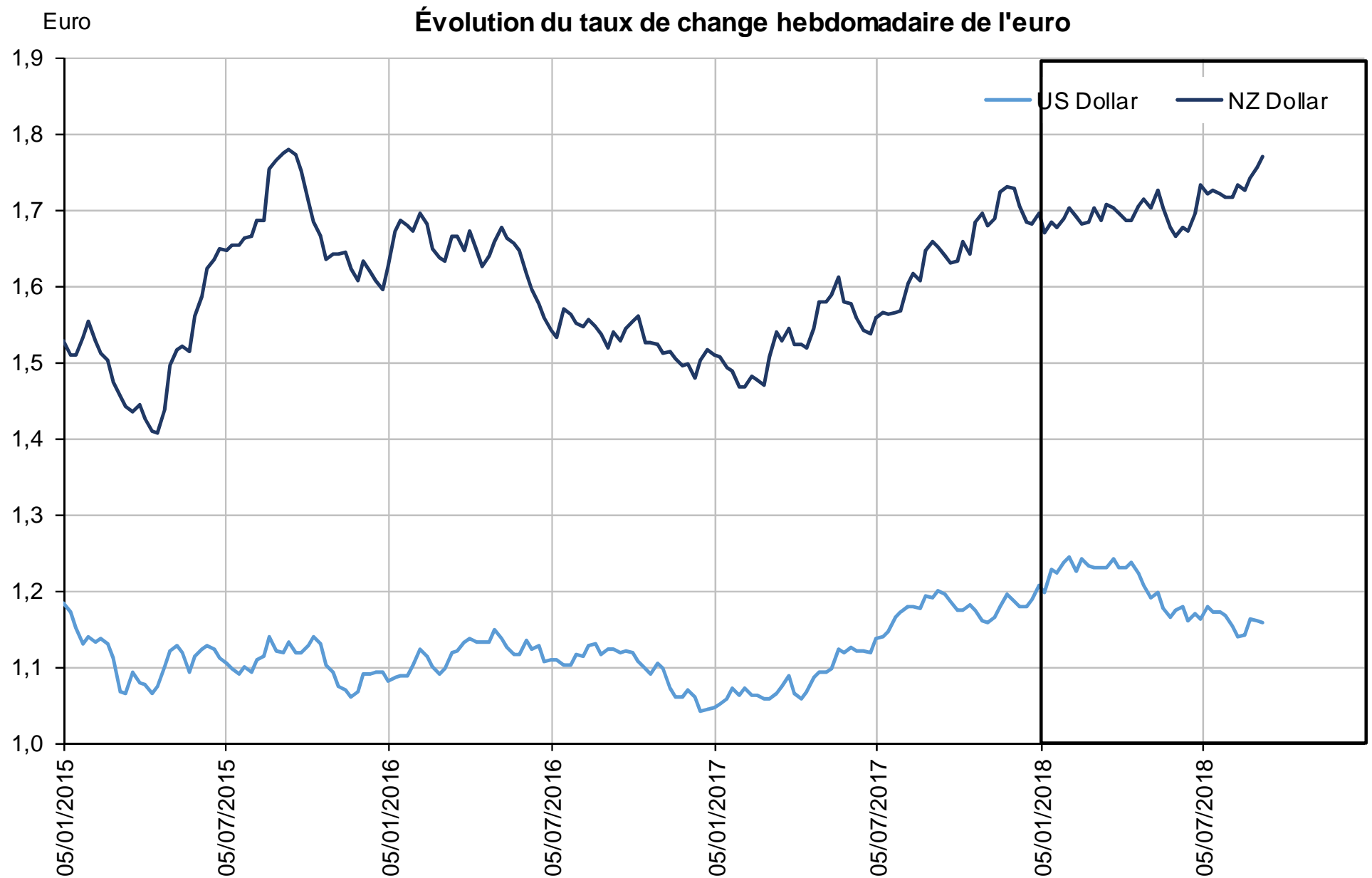

Des disponibilités européennes en repli sur les poudres de lait...

Évolution des fabrications européennes de produits laitiers

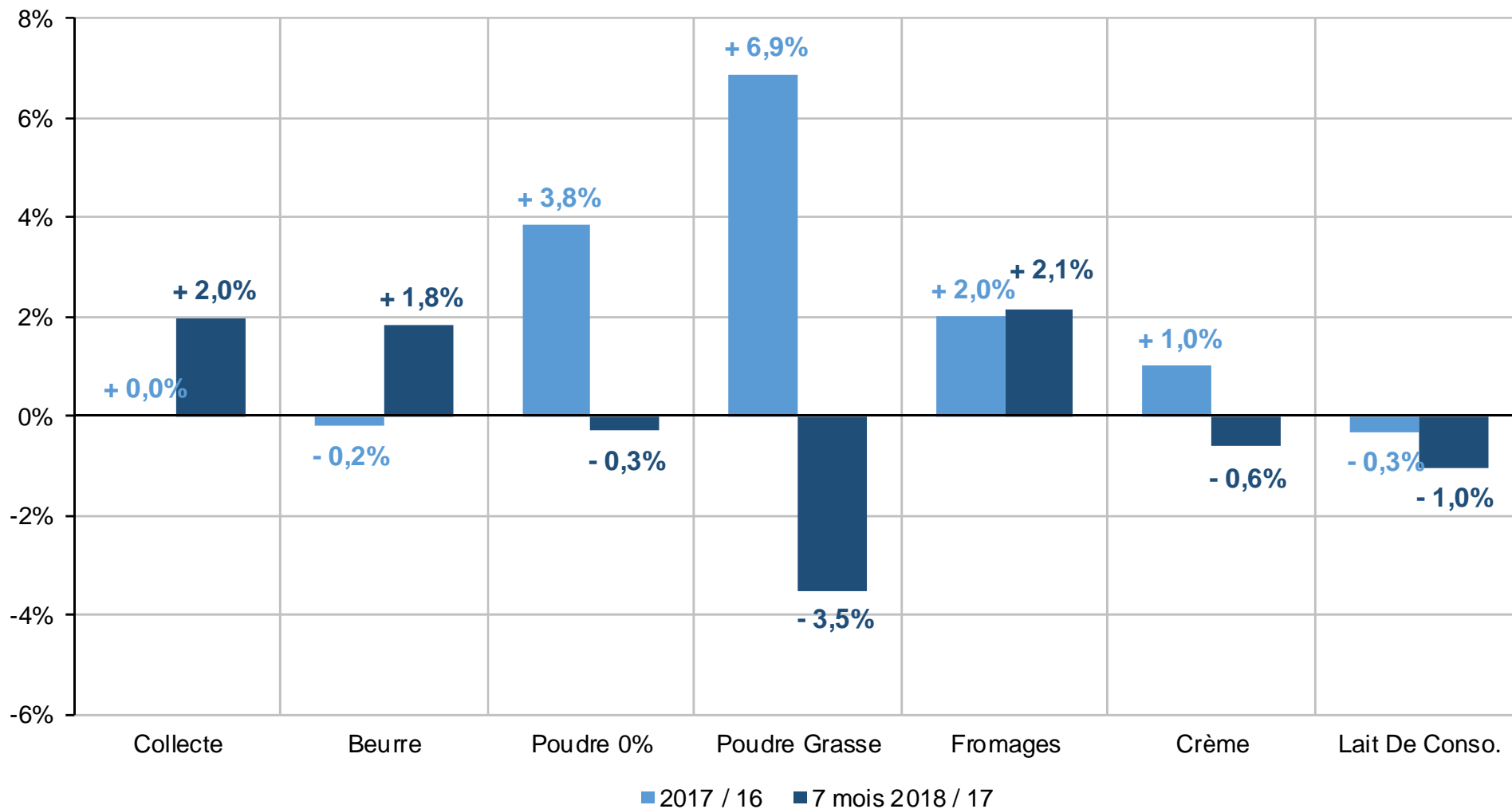

... alors qu'elles sont en augmentation en Australie et aux États-Unis

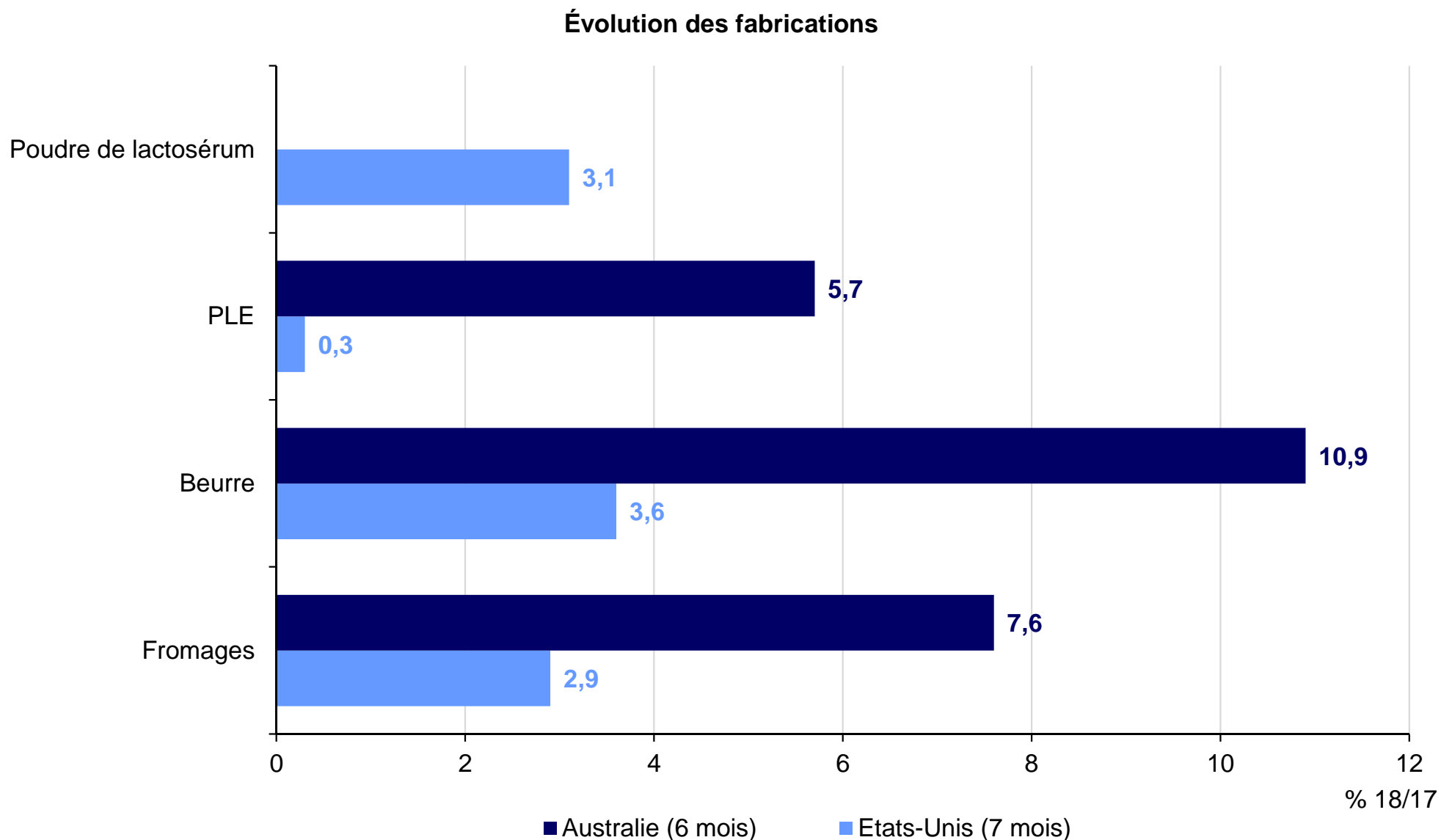

D'autres zones affichent une hausse de la collecte et donc de leurs disponibilités

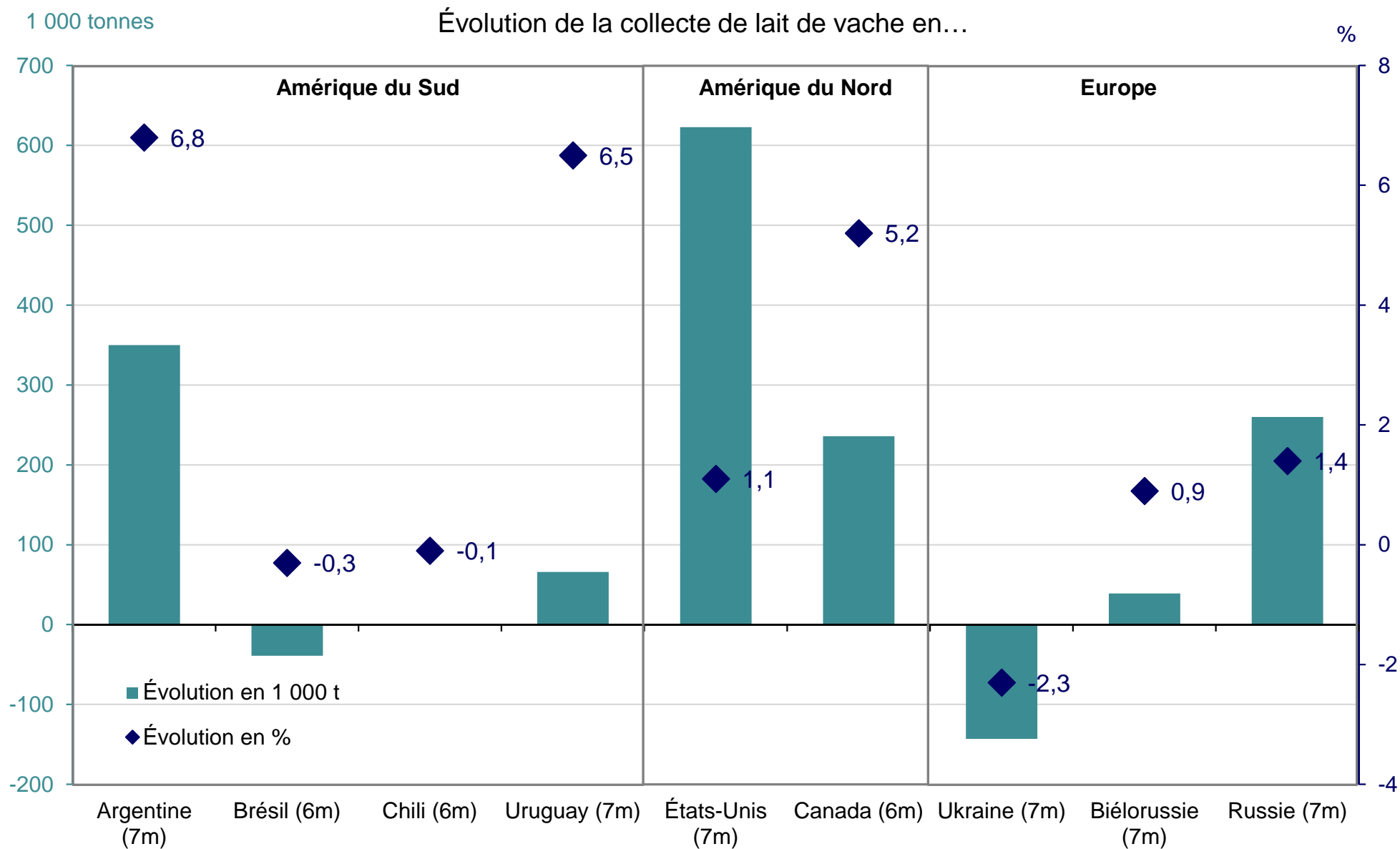

Une dégradation des exportations européennes de produits laitiers au cours de l'été

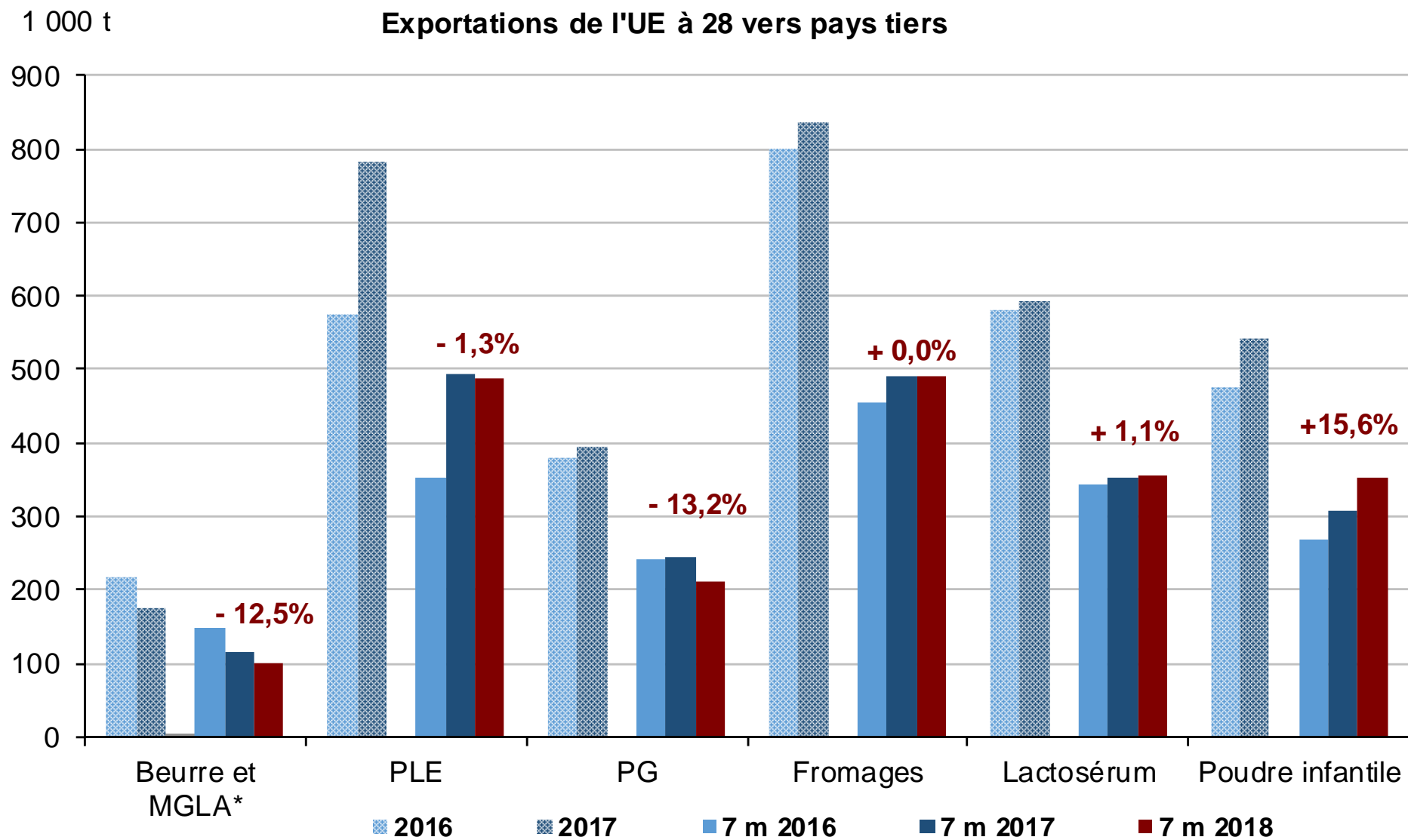

Détail de l'évolution des exportations européennes de produits laitiers

Exportations européennes de beurre

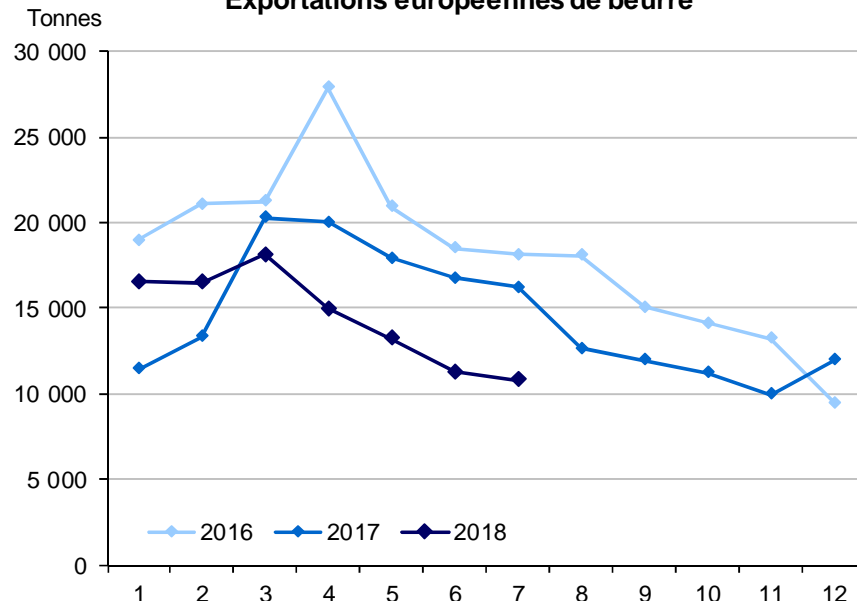

Exportations européennes de fromages

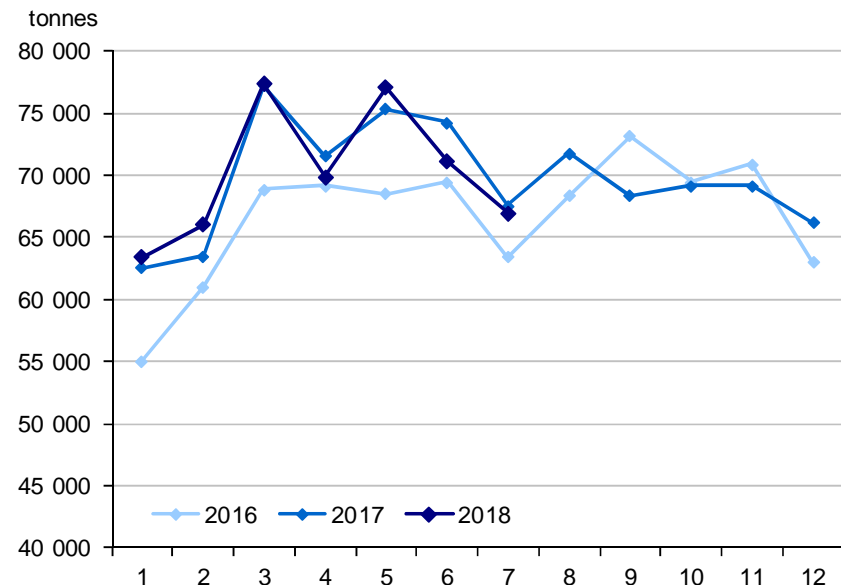

Exportations européennes de PG

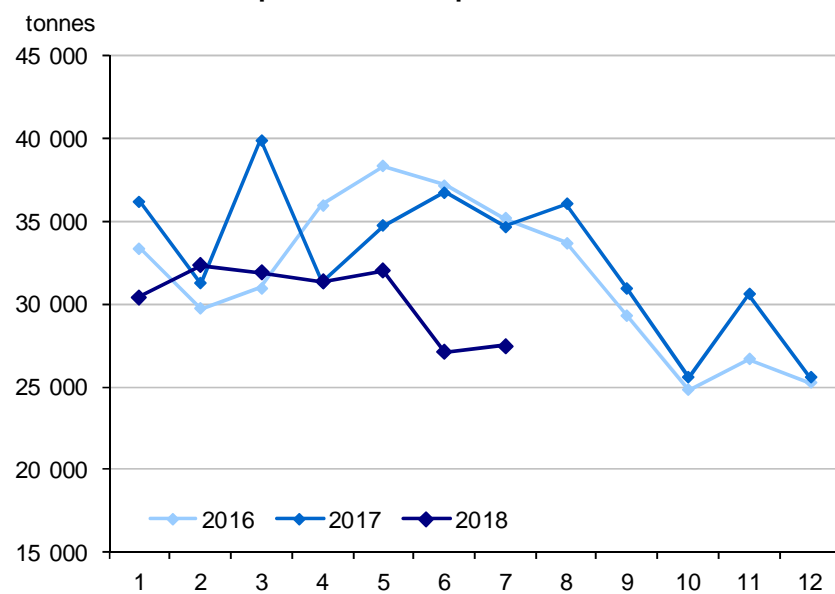

Exportations européennes de lactosérum

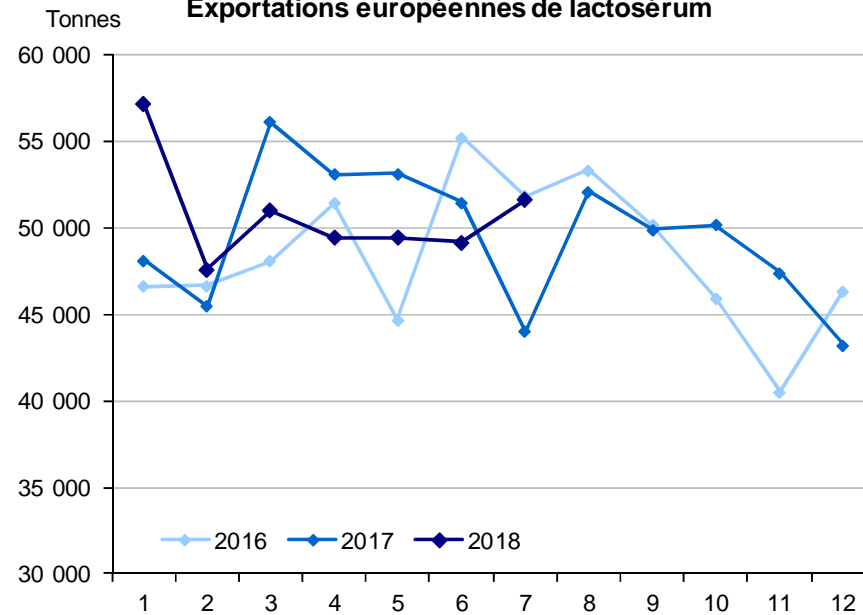

Les exportations « mondiales » orientées à la hausse, en particulier sur le beurre et la PLE

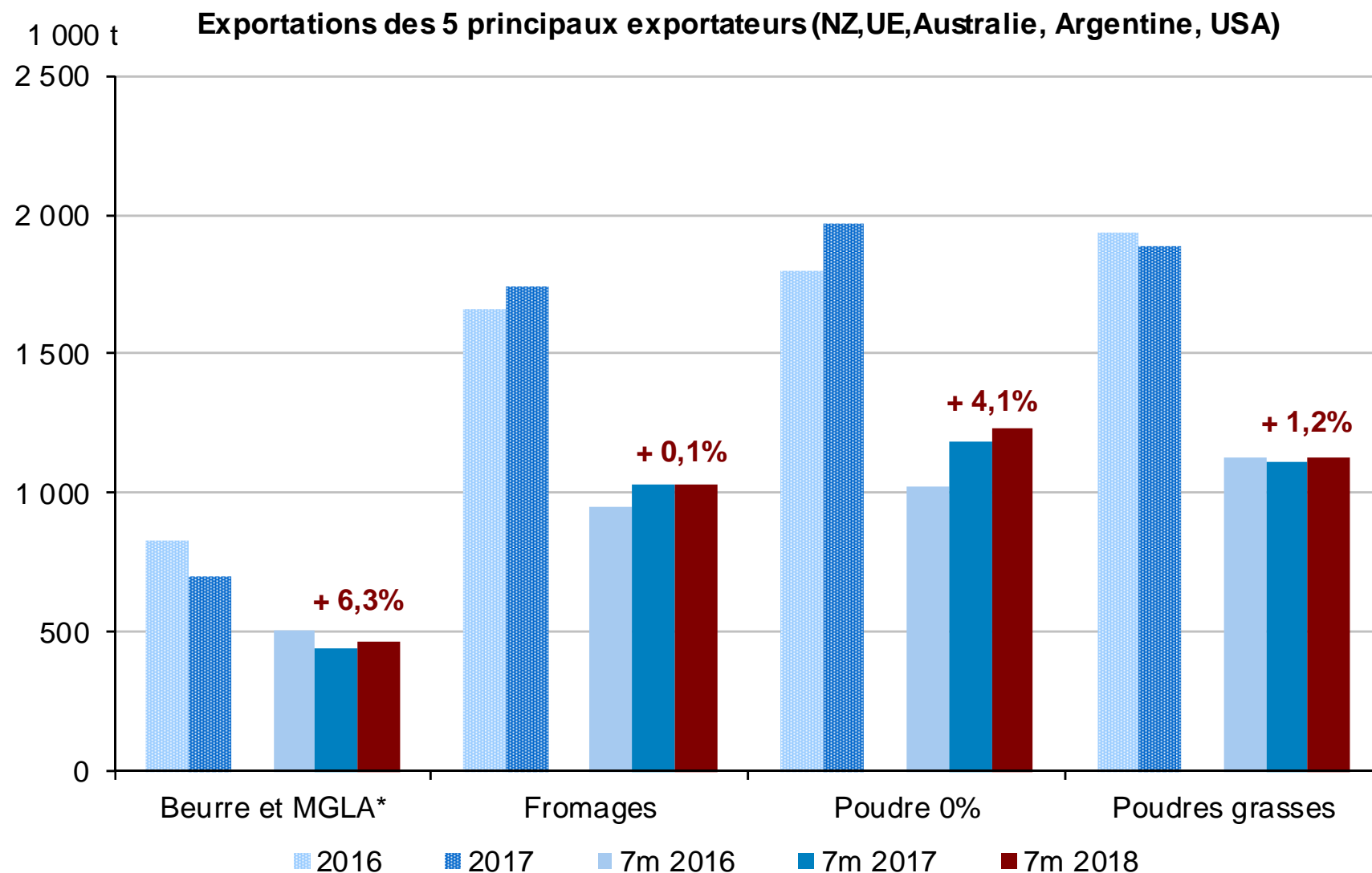

Des exportations tirées par les États-Unis et l'Océanie

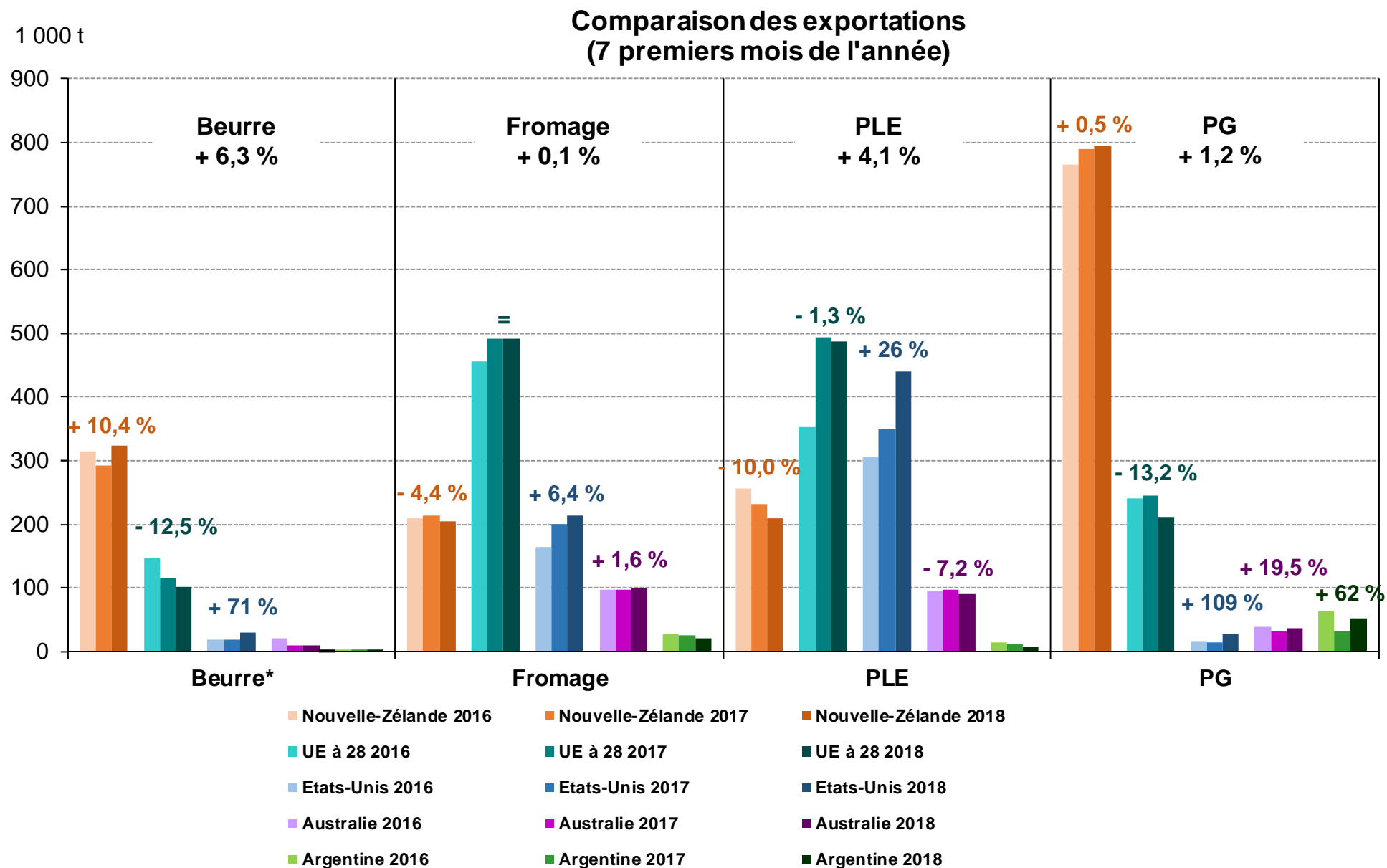

La demande sur le marché français reste en repli pour l'ensemble des produits laitiers

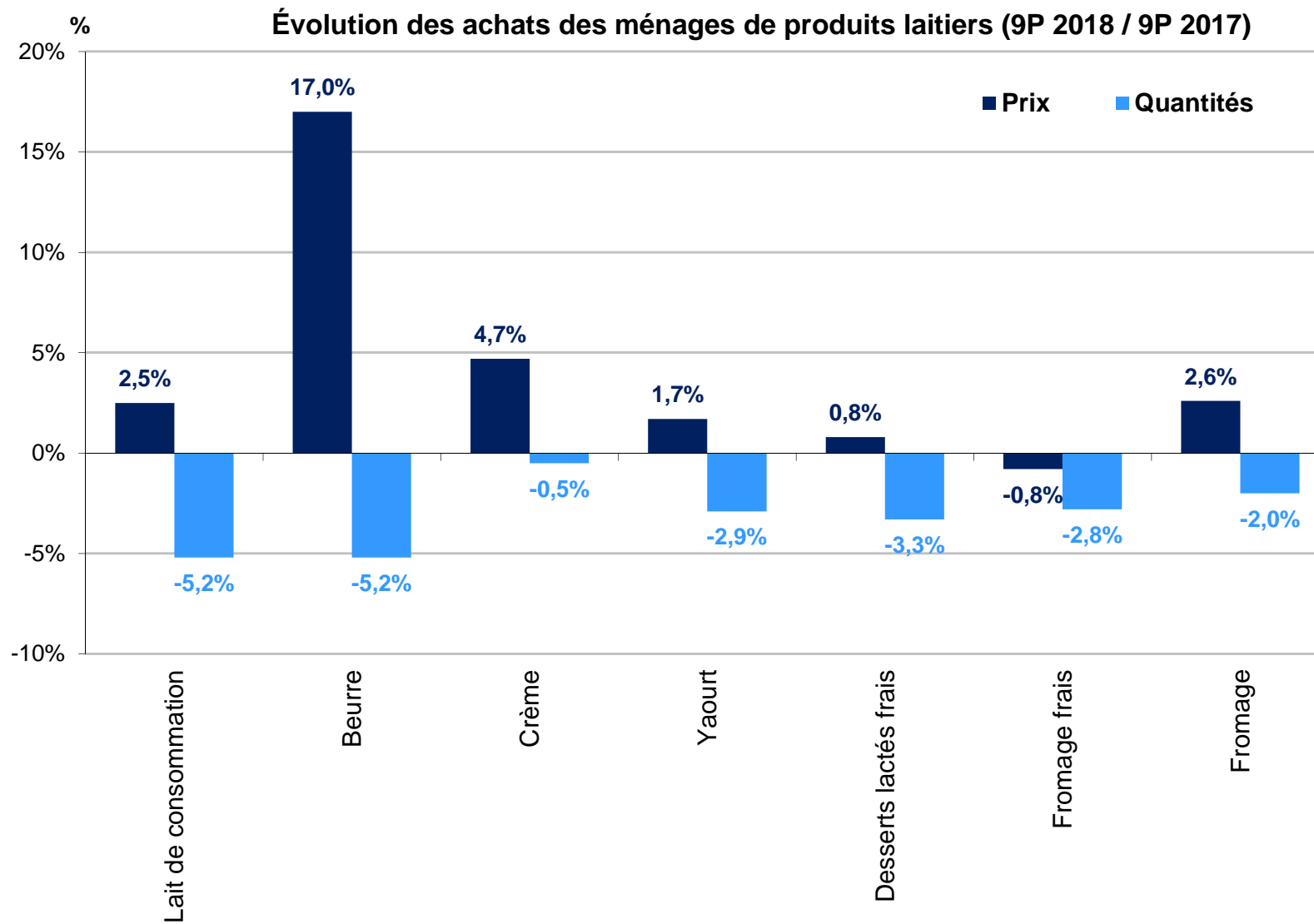

Malgré tout, quelques signes d'amélioration du marché

Le prix de la poudre de lait écrémé s'est rapproché du prix d'intervention en France

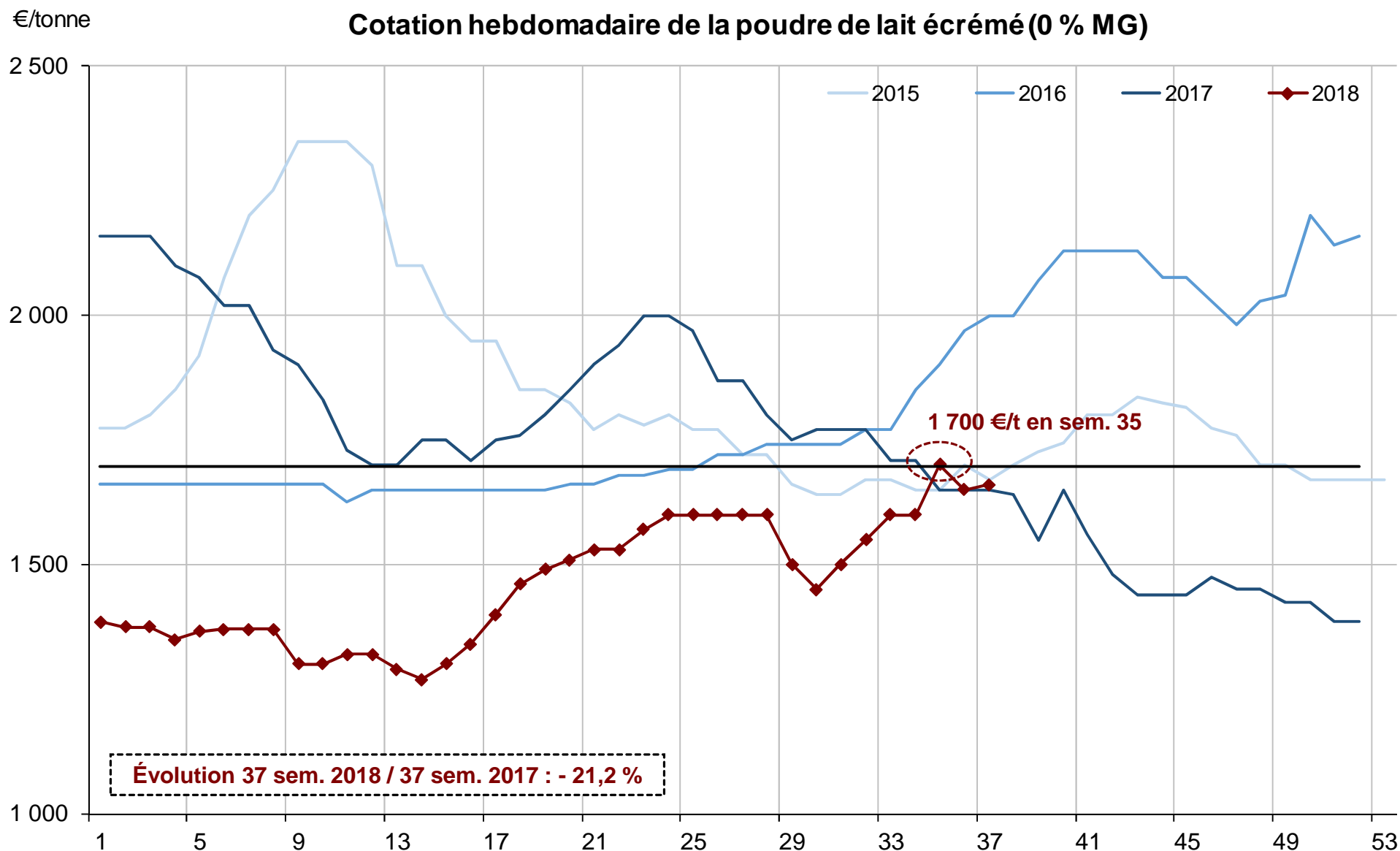

Dans l'UE, la cotation de la PLE est remontée mais a du mal à se maintenir

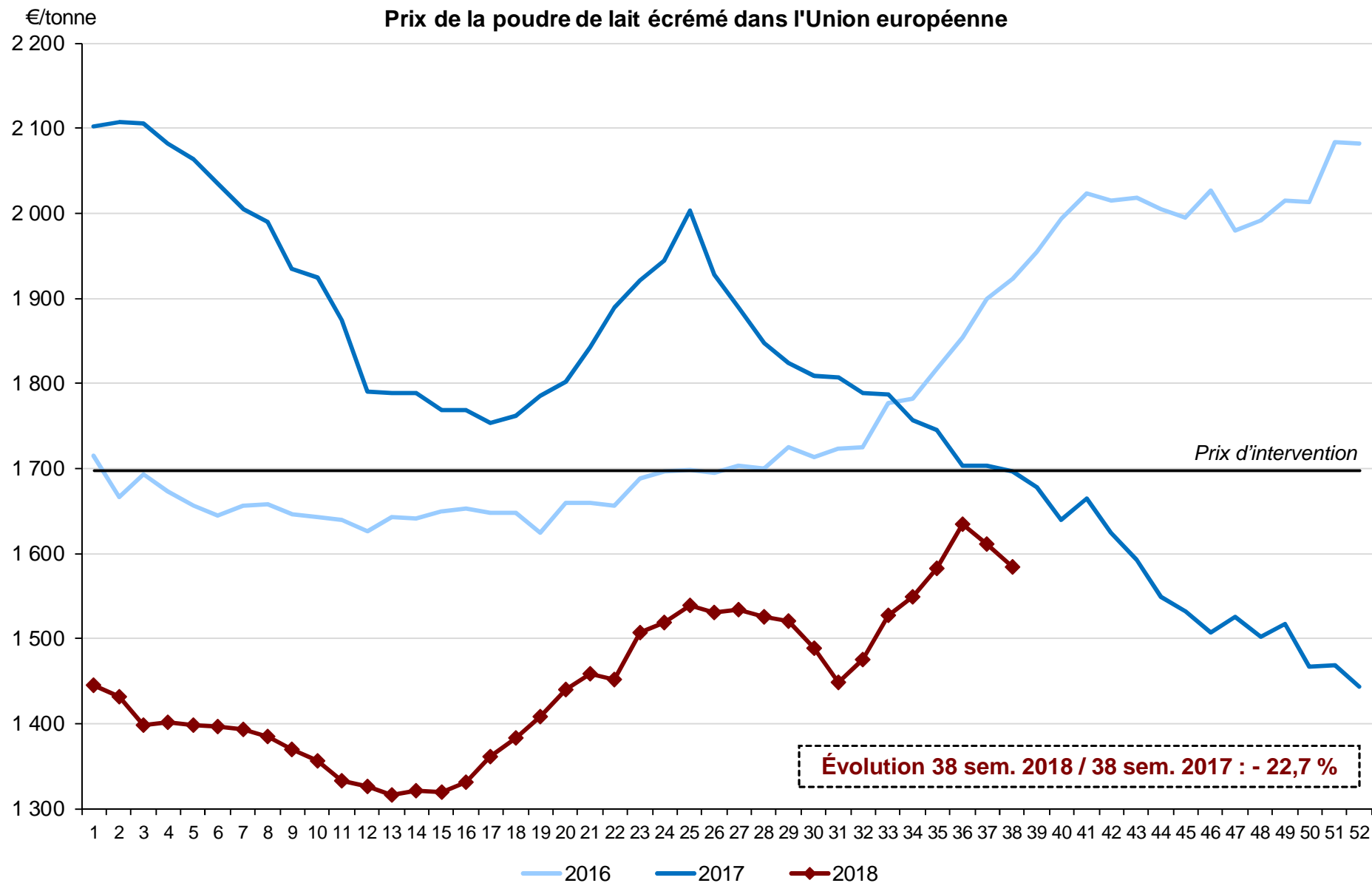

Les sorties de poudre de lait écrémé de l'intervention se poursuivent

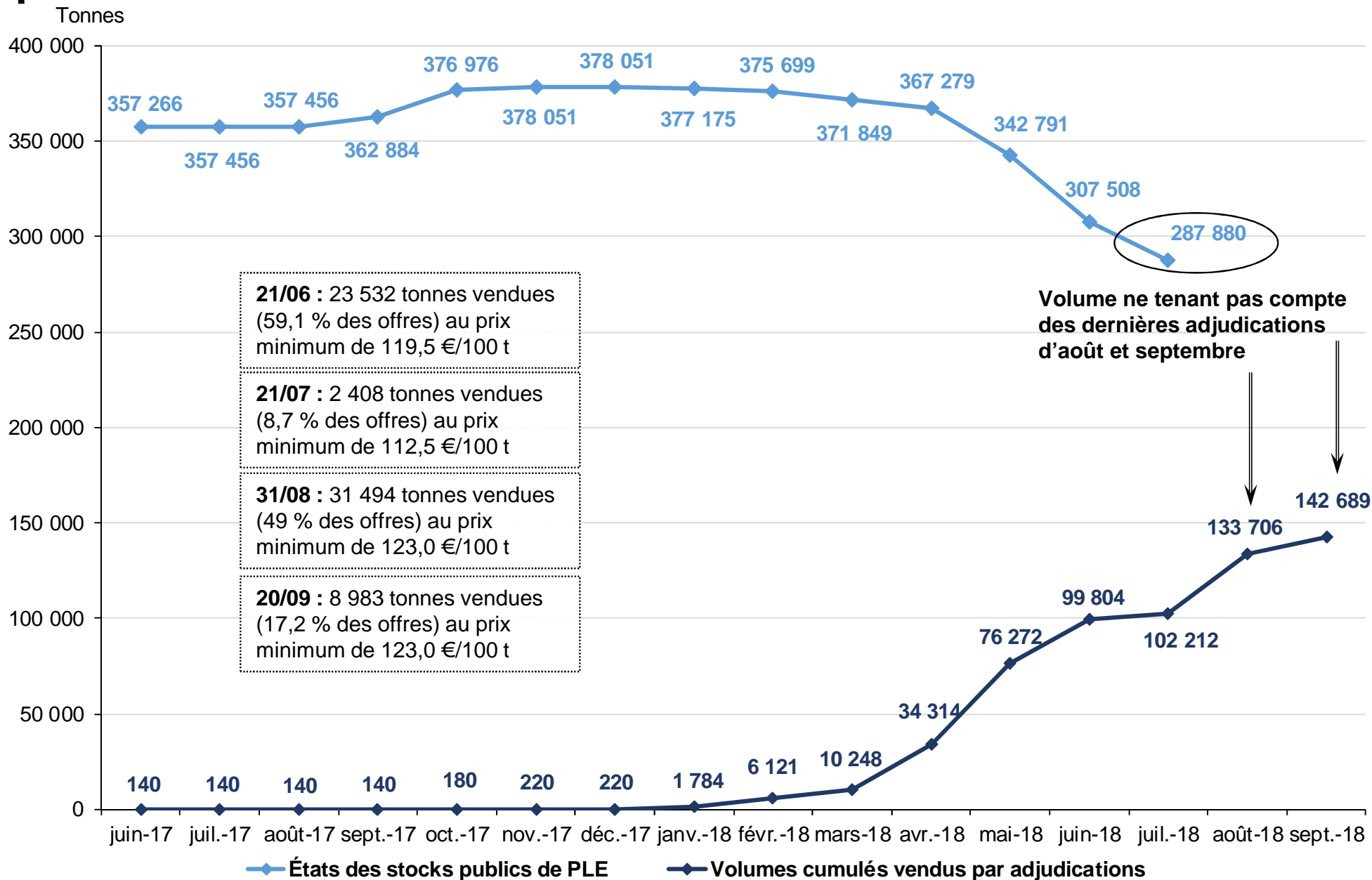

Les stocks diminuent, à des rythmes différents selon les pays

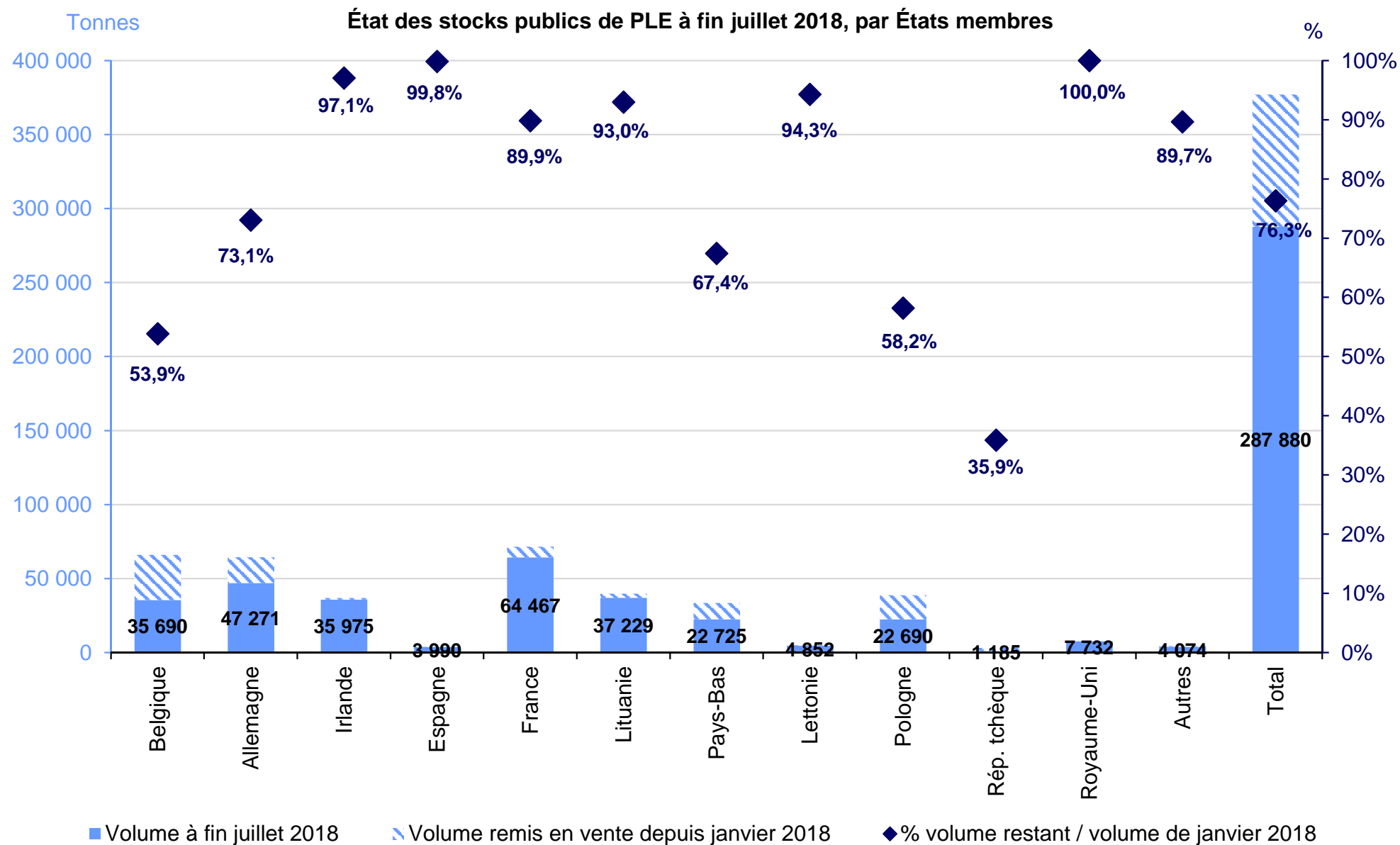

Le prix du beurre européen se stabilise autour de 5 500 €/t

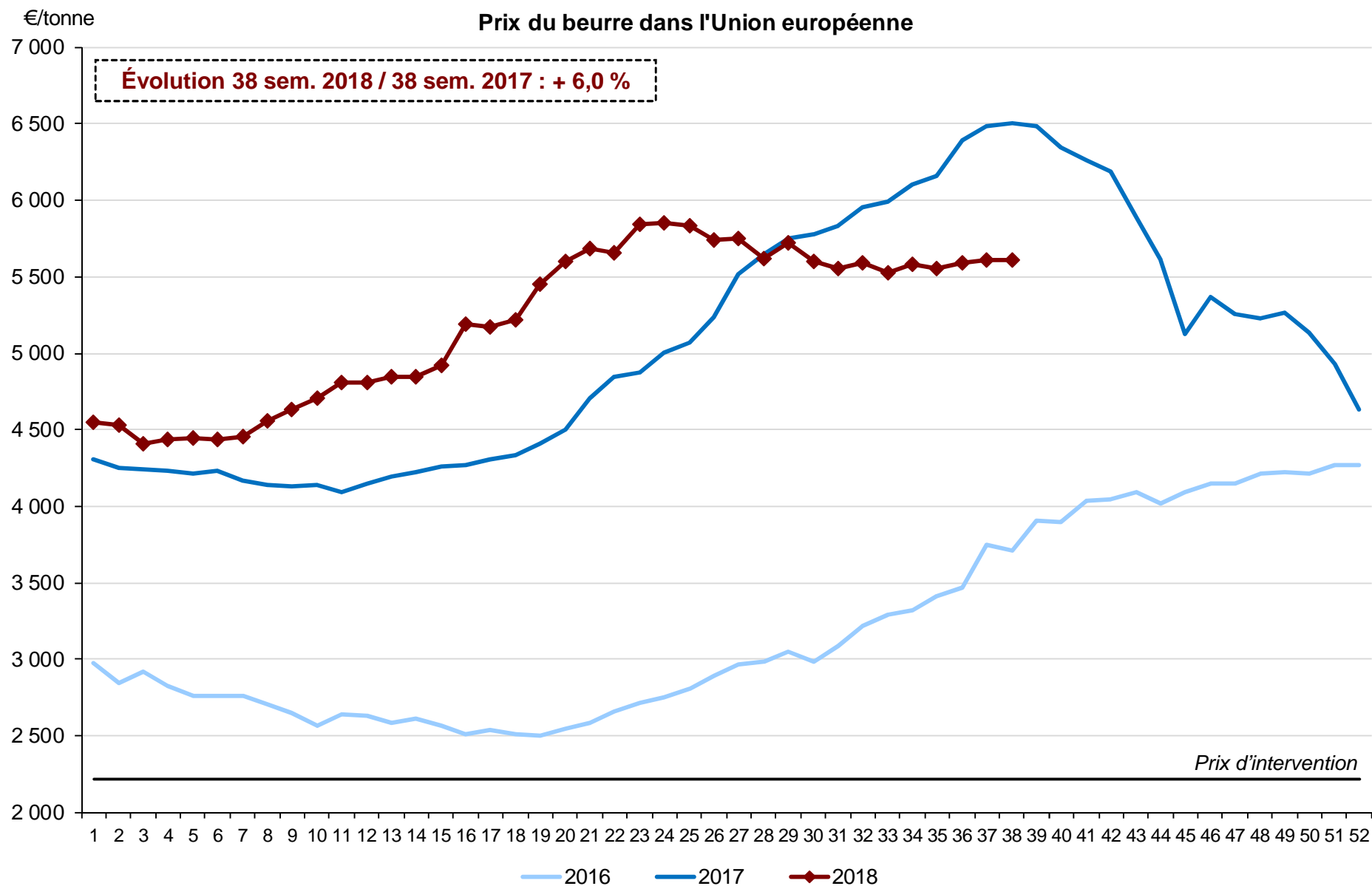

Les prix des fromages dans l'Union européenne se redressent depuis le début de l'année

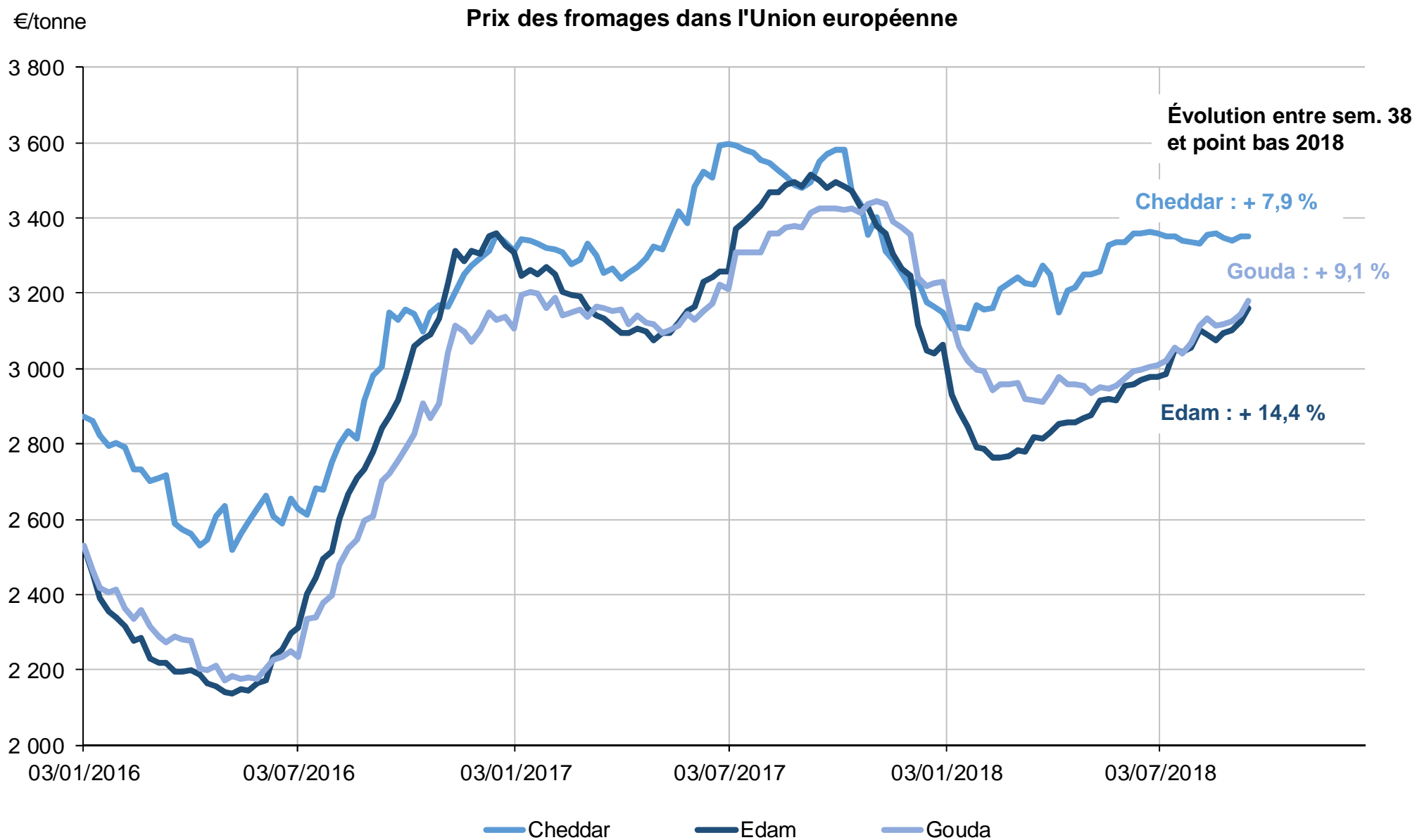

Une légère revalorisation du prix du lait payé aux producteurs dans l'Union européenne

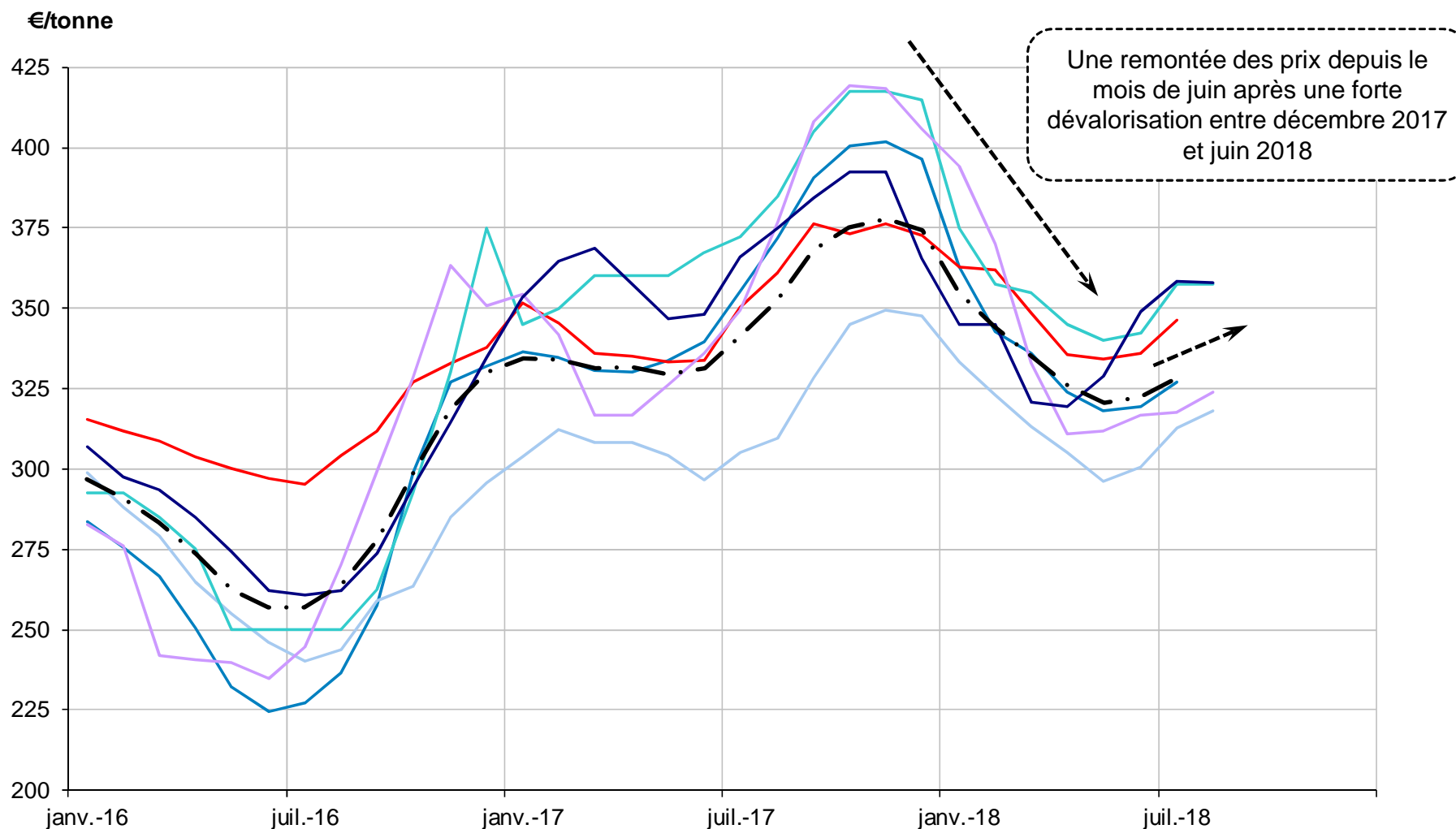

Évolution 7 mois
2018/2017 :

ALL	FR	RU	PB	IRL	DK	UE
- 4,6 €	+ 5,8 €	+ 6,2 €	- 6,1 €	- 8,3 €	- 19,5 €	- 0,7 €
- 1,4 %	+ 1,7 %	+ 2,0 %	- 1,7 %	- 2,5 %	- 5,5 %	- 0,2 %

En France, le prix réel du lait conventionnel est passé sous les niveaux de 2017

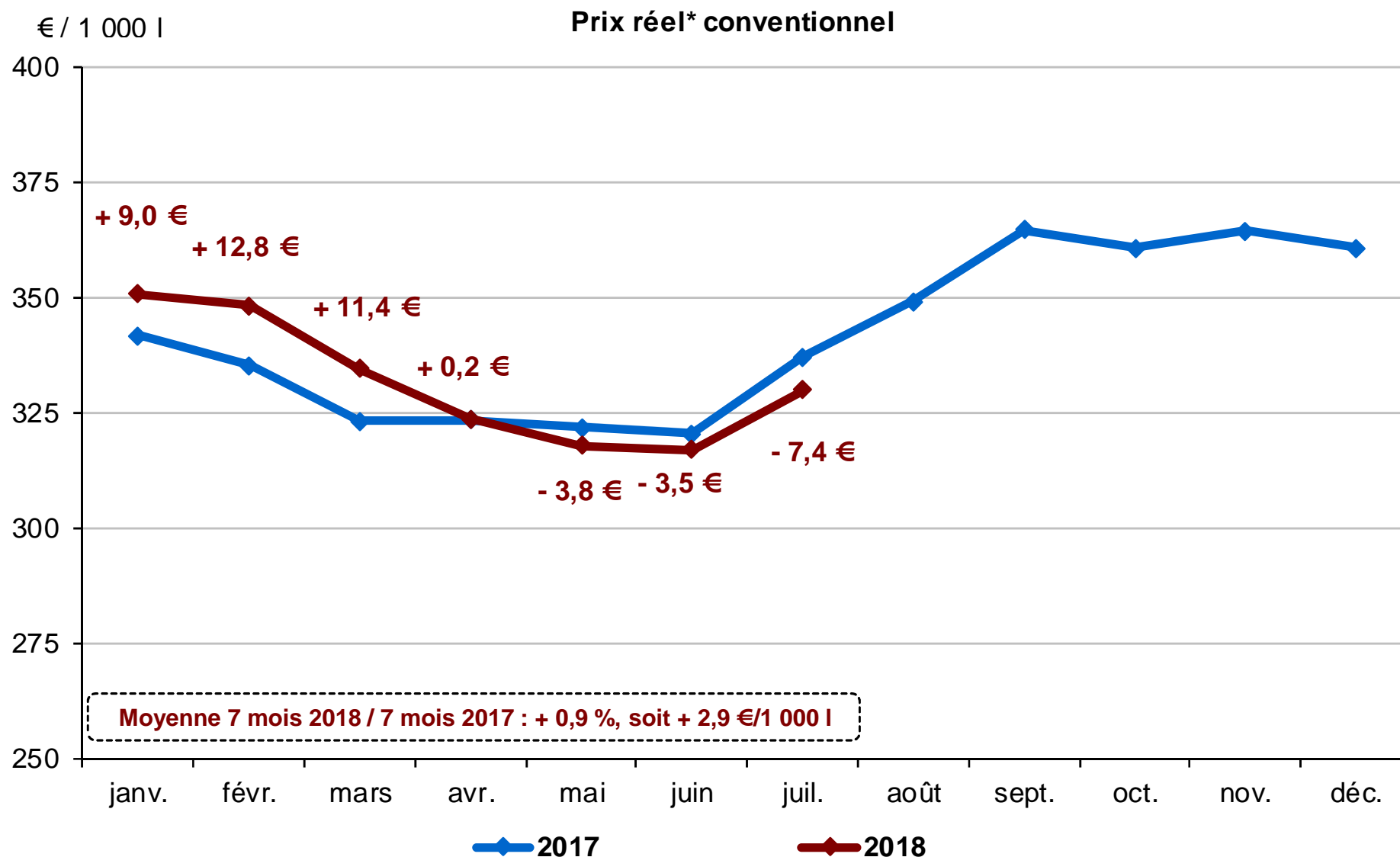

Prix du lait standard conventionnel payé aux producteurs

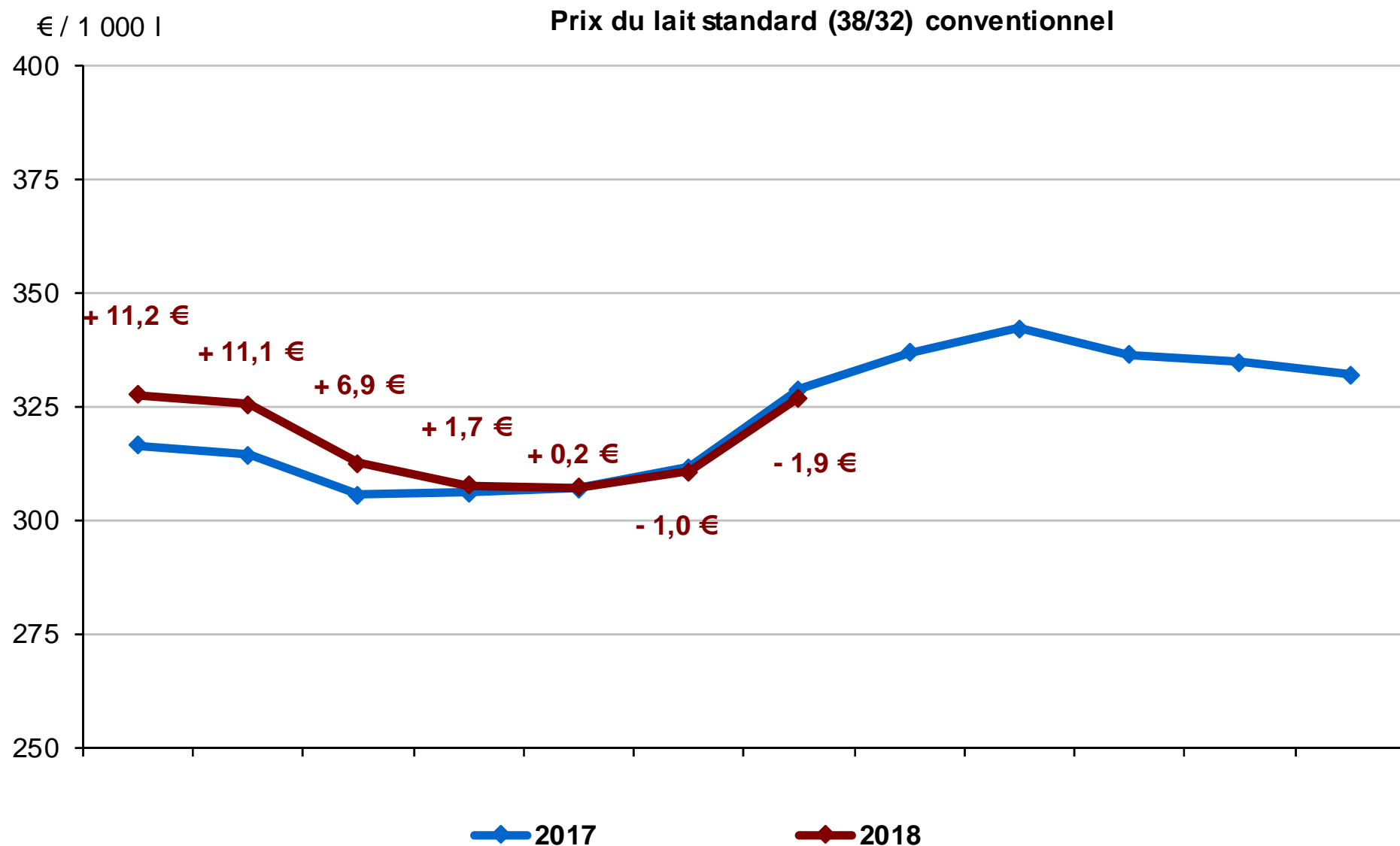

Comparaison des prix « toutes qualités » et conventionnel

