

> Oléoprotéagineux

Conjoncture

> Campagne 2012/13

> mai 2013 - n°5

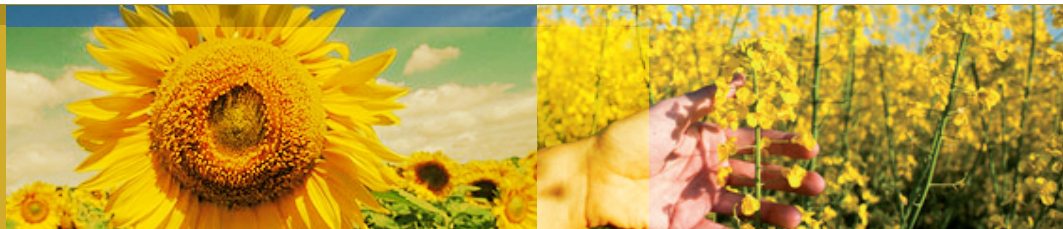

FranceAgrimer

Marché des
oléo-protéagineux

Statistiques d'avril 2013

FranceAgriMer

Marché des oléo-protéagineux

Sommaire :

Bilans prévisionnels et situations mensuelles 2012/13	3
Graine de colza.....	4
Graine de tournesol	7
Graine de soja.....	10
Pois.....	13
Féverole.....	16
Trituration	18
Incorporations et stocks des fabricants d'aliments du bétail	20
Bilans des tourteaux et consommation française	22
Exports/Imports au 31 mars 2013	27
Collectes, sorties et stocks nationaux au 30 avril 2013	72
Collectes, sorties et stocks régionaux au 30 avril 2013	84
Collectes et stocks départementaux au 30 avril 2013	101

Si vous souhaitez recevoir le marché des oléo-portéagineux sous format papier, merci d'envoyer votre adresse courriel à : patrice.salle@franceagrimer.fr

Bilans prévisionnels 2012/13
Situations mensuelles
Trituration
Incorporation des FAB
Bilans tourteaux

Marché des oléo-protéagineux
Mai 2013

Bilan Colza des dernières campagnes

Bilan prévisionnel colza

1000 tonnes	2012-13 Prévisionnel mars 2013	2011-12 Provisoire sept 2012	2010 -11 Semi - définitif	2009-10	2008-09	2007-08	2006-07	Evolution 2012-13 / 2011-12
RESSOURCES								
Surfaces (1000 ha)	1 603	1 555	1 465	1 481	1 438	1 619	1 408	3%
Rendement (t/ha)	3,39	3,44	3,29	3,79	3,29	2,86	2,93	-1%
Production (1000 t)	5 431	5 349	4 812	5 617	4 738	4 633	4 124	2%
dont non commercialisée	166	61	98	153	249	137	122	171%
report non collecté		61	98	153	249	137	122	
collecte réalisée au 31 janvier	4 719							
% réalisation par rapport à la production	87%							
RESSOURCES pour le Marché								
stock de report	215	286	331	272	298	354	591	-25%
collecte	5 285	5 288	4 714	5 464	4 489	4 496	4 002	-0,43%
dont semences							10	
dont jachère industrielle et ACE							2000	
ajustement			204	139	136	112		
importations	695	692	943	552	921	289	80	0%
UE	75	297	416	188	316	139	60	
pays tiers	620	395	527	364	605	150	20	
TOTAL DES RESSOURCES	6 175	6 266	6 192	6 427	5 844	5 251	4 673	-1%
UTILISATIONS								
transformations	4 733	4 345	4 695	4 444	3 909	2 942	2 489	9%
trituration ¹	4 620	4 240	4 503	4 200	3 723	2 784	2 336	
incorporation	50	62	122	162	117	109	107	
utilisation semences	10	10	25	27	24	4	6	
freinte	53	33	45	55	45	45	40	
exportations	1 285	1 706	1 211	1 652	1 663	2 011	1 830	-25%
UE	1 280	1 693	1 205	1 641	1 652	1 959	1 797	
pays tiers	5	13	6	11	11	52	33	
TOTAL DES UTILISATIONS	6 018	6 051	5 906	6 096	5 572	4 953	4 319	-1%
STOCKS au 30 juin ²	157	215	286	331	272	298	354	-27%
dont stock collecteurs		116	193	252				
dont stock FAB			28	15				
dont stock Triturateurs			65	75				

Sources : Estimations FranceAgriMer - Commission bilans et Douanes - GNIS

1. Y compris non adhérents à Huileries de France

2. UE 27 depuis la récolte 2007

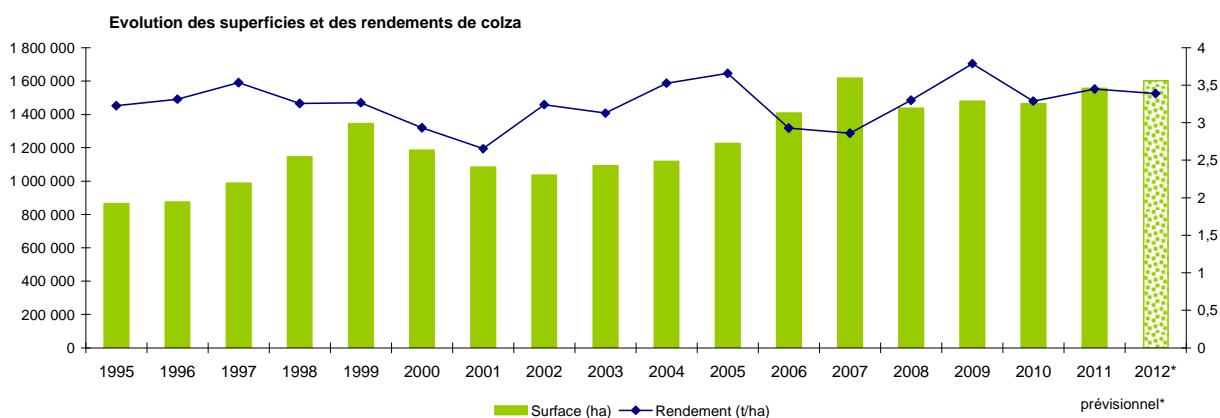

Sources : SSP - MAAF

Bilan Colza pour la campagne 2012/13

Situation mensuelle colza

Campagne 2012/13

1000 tonnes	juil-12	août-12	sept-12	oct-12	nov-12	déc-12	janv-13	févr-13	mars-13	avr-13	mai-13	juin-13
stock	215	2820	3231	2970	2641	2283	1851	1434	1089	755		
collecte mensuelle (y.c. semences)	2908	912	271	208	193	99	123	131	139	169		
importations	68	83	10	41	73	3	36	52	103			
UE	8	45	5	3	2	3	3	2	2			
pays tiers	61	38	5	38	71	0	33	49	101			
total ressources	3191	3815	3512	3219	2908	2385	2010	1616	1332			
transformations	235	430	432	443	477	440	425	375	444			
trituration ¹	168	359	362	373	408	371	355	308	377			
trituration autre	60	60	60	60	60	60	60	60	60			
incorporation ²	2	6	5	5	4	4	5	2	2		2	
utilisation semences	1	1	1	1	1	1	1	1	1			
freinte	4	4	4	4	4	4	4	4	4			
exportations	135	154	109	135	148	93	151	151	133			
UE	135	154	109	135	147	93	150	151	131			
pays tiers	0,3	0,1	0,5	0,5	0,6	0,4	1,1	0,1	1,3			
total utilisations	370	584	541	578	624	534	576	527	577			
stock fin mois	2820	3231	2970	2641	2283	1851	1434	1089	755			

Sources: FranceAgriMer, Douanes, Huileries de France

1. uniquement les adhérents à Huileries de France

2. les chiffres d'incorporation sont issus de l'exploitation de l'état 13

Situation mensuelle cumulée colza

Campagne 2012/13

1000 tonnes	juil-12	août-12	sept-12	oct-12	nov-12	déc-12	janv-13	févr-13	mars-13	avr-13	mai-13	juin-13	Prévisions mars 2013 (au 12/03/13)
stock	215	215	215	215	215	215	215	215	215				215
collecte mensuelle	2 908	3 819	4 090	4 298	4 491	4 590	4 712	4 843	4 982				5 265
importations	68	151	161	203	276	278	314	366	469				695
UE	8	52	57	60	62	65	68	70	72				75
pays tiers	61	99	104	143	214	214	247	296	397				620
total ressources	3 191	4 186	4 466	4 715	4 982	5 083	5 241	5 424	5 666				6 175
transformations	235	665	1 097	1 540	2 016	2 456	2 881	3 256	3 701				4 733
trituration ¹	168	527	889	1 262	1 670	2 041	2 396	2 704	3 081				3 900
trituration autre	60	120	180	240	300	360	420	480	540				720
incorporation ²	2	8	13	18	22	26	31	33	35				50
utilisation semences	1	2	3	4	5	6	7	8	9				10
freinte	4	8	12	16	20	24	28	32	36				53
exportations	135	290	399	534	682	775	926	1 078	1 211				1 285
UE	135	289	398	533	680	773	923	1 074	1 206				1 280
pays tiers	0	0	1	1	2	2	4	4	5				5
total utilisations	370	954	1 496	2 074	2 698	3 232	3 807	4 334	4 912				6 018
stock fin mois	2 820	3 231	2 970	2 641	2 283	1 851	1 434	1 089	755				157

Sources: FranceAgriMer, Douanes, Huileries de France

1. uniquement les adhérents à Huileries de France

2. les chiffres d'incorporation sont issus de l'exploitation de l'état 13

Situation mensuelle cumulée colza

Campagne 2011/12

1000 tonnes	juil-11	août-11	sept-11	oct-11	nov-11	déc-11	janv-12	févr-12	mars-12	avr-12	mai-12	juin-12
stock	286	286	286	286	286	286	286	286	286	286	286	286
collecte mensuelle	3 075	3 660	3 907	4 034	4 327	4 464	4 695	4 855	5 005	5 137	5 242	5 288
importations	132	248	330	366	440	496	591	592	595	655	657	692
UE	110	193	274	278	286	287	289	290	293	294	296	297
pays tiers	22	55	55	88	153	208	302	302	302	360	360	395
total ressources	3 493	4 194	4 523	4 686	5 052	5 246	5 572	5 733	5 887	6 078	6 184	6 266
transformations	277	675	1 077	1 408	1 718	2 113	2 507	2 888	3 260	3 679	4 084	4 346
trituration ¹	206	530	859	1 123	1 367	1 695	2 018	2 332	2 638	2 991	3 330	3 532
trituration autre	60	119	179	238	298	357	417	477	536	596	655	708
incorporation ²	8	20	28	32	36	39	47	50	53	56	59	62
utilisation semences	1	2	3	3	4	5	6	7	8	8	9	10
freinte	3	6	8	11	14	17	19	22	25	28	30	33
exportations	147	334	494	663	794	974	1 135	1 253	1 394	1 544	1 641	1 706
UE	146	328	485	654	783	963	1 124	1 241	1 382	1 532	1 629	1 693
pays tiers	1	6	9	10	11	11	11	12	12	12	12	13
total utilisations	424	1 009	1 571	2 072	2 512	3 087	3 642	4 141	4 653	5 223	5 725	6 052
stock fin mois	3 069	3 184	2 952	2 614	2 540	2 159	1 930	1 592	1 233	854	460	215

Sources: FranceAgriMer, Douanes, Huileries de France

1. uniquement les adhérents à Huileries de France

2. les chiffres d'incorporation sont issus de l'exploitation de l'état 13

COLZA

Cumul des utilisations / cumul des ressources

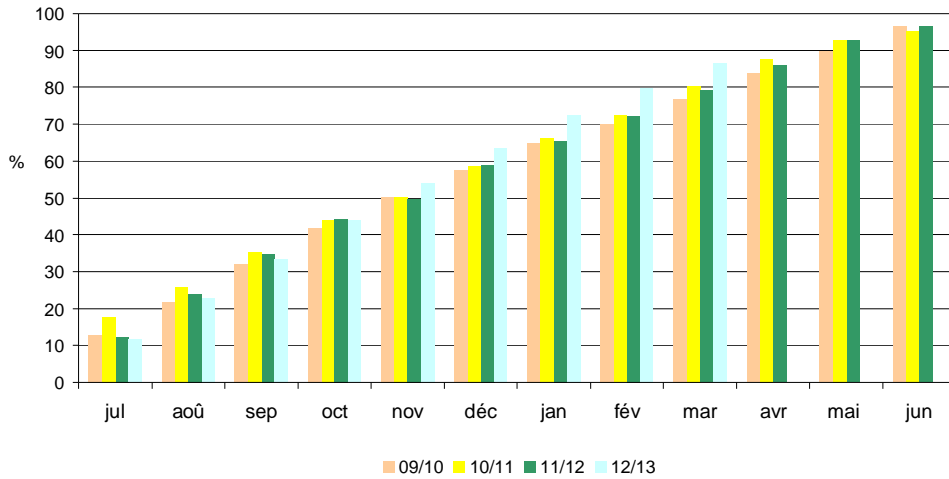

Utilisations mensuelles cumulées

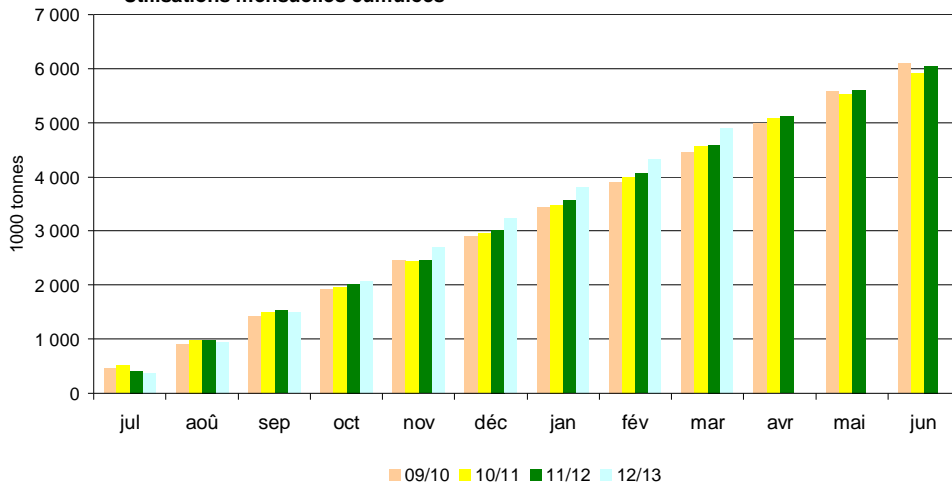

Triturations mensuelles

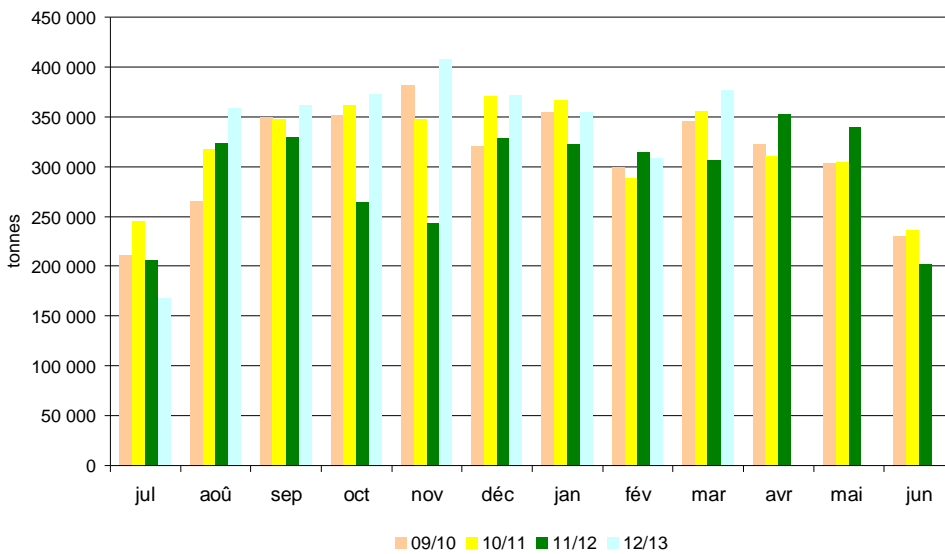

Sources: FranceAgriMer, Douanes, Huileries de France

Bilan Tournesol des dernières campagnes

Bilan prévisionnel tournesol

1000 tonnes	2012-13 Prévisionnel mars 2013	2011-12 Provisoire sept 2012	2010 -11 Semi- définitif	2009-10	2008-2009	2007-08	2006-07	Evolution 2012-13 / 2011-12
RESSOURCES								
Surfaces (1000 ha)	684	742	695	725	627	515	642	-8%
Rendement (t/ha)	2,32	2,54	2,36	2,33	2,51	2,55	2,16	-9%
Production (1000 t)	1 586	1 885	1 640	1 690	1 575	1 313	1 386	-16%
dont non commercialisée	127	182	110	64	172	93	21	
report non collecté	127	182	110	64	172	93	21	
collecte réalisée au 31 janvier	1 285							
% réalisation par rapport à la production	81%							
RESSOURCES pour le Marché								
stock de report	206	208	238	190	155	235	55	-1%
collecte	1 459	1 703	1 530	1 626	1 403	1 220	1 365	-14%
dont semences							10	
dont jachère industrielle et ACE								
ajustement		-90	30				100	
importations	130	353	270	149	228	42	211	-63%
UE	115	347	206	105	85	33	18	
pays tiers	15	6	64	43	143	8	192	
TOTAL DES RESSOURCES	1 795	2 174	2 068	1 965	1 786	1 497	1 731	-17%
UTILISATIONS								
transformations	1 143	1 540	1 435	1 374	1 263	1 027	1 054	-26%
trituration ¹	1 100	1 500	1 399	1 345	1 234	1 023	1 015	-27%
incorporation	8	13	10	11	8	4	22	
utilisation semences	10	10	11	10	7	1	3	
freinte	25	17	15	8	14	0	14	
exportations	455	428	425	353	333	315	442	6%
UE	450	420	417	346	328	309	437	
pays tiers	5	8	8	6	5	6	5	
TOTAL DES UTILISATIONS	1 598	1 968	1 860	1 727	1 596	1 342	1 496	-19%
STOCKS au 30 juin ²	197	206	208	238	190	155	235	-4,37%
dont stock collecteurs		89	125	190				
dont stock FAB			48					
dont stock Triturateurs			35					

Sources : Estimations FranceAgriMer - Commission bilans et Douanes - GNIS

1. Y compris non adhérents à Huileries de France

2. UE 27 depuis la récolte 2007

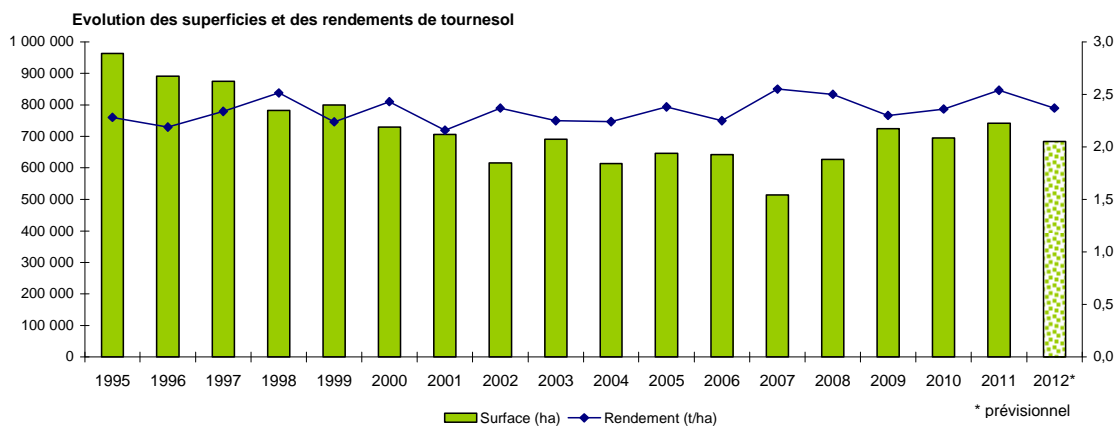

Sources : SSP - MAAF

Bilan Tournesol pour la campagne 2012/13

Situation mensuelle tournesol

Campagne 2012/13

1000 tonnes	juil-12	août-12	sept-12	oct-12	nov-12	déc-12	janv-13	févr-13	mars-13	avr-13	mai-13	juin-13
stock	206	147	140	853	1030	976	849	734	634	544		
collecte mensuelle (y.c.semences)	1	52	801	301	71	28	39	32	36	35		
ajustement statistique												
importations	23	1	19	47	6	3	4	21	2			
UE	20	1	18	42	3	1	3	20	1			
pays tiers	3	0	1	5	3	1	2	1	1			
total ressources	230	201	960	1201	1107	1007	892	787	672			
transformations	70	54	78	117	87	119	115	115	85			
trituration ¹	64	48	73	112	81	113	109	109	79			
autre trituration	3	3	3	3	3	3	3	3	3			
incorporation ²	0,6	0,5	0,5	0,5	0,5	0,6	0,6	0,6	0,7	0,5		
utilisations semences	1	1	1	1	1	1	1	1	1			
freinte	1	1	1	1	1	1	1	1	1			
exportations	13	7	28	54	45	40	43	39	43			
UE	13	7	28	54	44	38	41	36	41			
pays tiers	0	0	0	0	1	1	2	3	3			
total utilisations	83	60	107	171	131	158	158	154	128			
stock fin mois	147	140	853	1030	976	849	734	634	544			

Sources: FranceAgriMer, Douanes, Huileries de France

1. uniquement les adhérents à Huileries de France

2. les chiffres d'incorporation sont issus de l'exploitation de l'état 13

Situation mensuelle cumulée tournesol

Campagne 2012/13

1000 tonnes	juil-12	août-12	sept-12	oct-12	nov-12	déc-12	janv-13	févr-13	mars-13	avr-13	mai-13	juin-13	Prévisions mars (au 12/03/13)
stock	206	206	206	206	206	206	206	206	206	206			206
collecte mensuelle (y.c.semences)	1	53	854	1156	1227	1255	1293	1326	1361				1459
ajustement statistique													
importations	23	24	43	90	96	99	103	124	126				130
UE	20	21	39	81	83	85	87	107	108				115
pays tiers	3	4	4	9	13	14	16	17	18				15
total ressources	230	284	1103	1451	1529	1559	1603	1656	1693				1 795
transformation	70	123	202	319	406	524	639	753	838				1 143
trituration ¹	64	112	185	297	378	491	600	709	788				1 070
autres triturations	3	6	9	12	15	18	21	24	27				30
incorporation ²	1	1	2	2	3	3	4	4	5				8
utilisations semences	1	2	3	4	5	6	7	8	9				10
freinte	1	2	3	4	5	6	7	8	9				25
exportations	13	20	49	102	147	187	229	268	312				455
UE	13	20	49	102	146	185	226	262	302				450
pays tiers	0	0	0	0	1	2	4	7	10				5
total utilisations	83	143	250	421	552	711	868	1022	1150				1 598
stock fin mois	147	140	853	1030	976	849	734	634	544				197

Sources: FranceAgriMer, Douanes, Huileries de France

1. uniquement les adhérents à Huileries de France

2. les chiffres d'incorporation sont issus de l'exploitation de l'état 13

Situation mensuelle cumulée tournesol

Campagne 2011/12

unité: 1000 tonnes	juil-11	août-11	sept-11	oct-11	nov-11	déc-11	janv-12	févr-12	mars-12	avr-12	mai-12	juin-12
stock	208	208	208	208	208	208	208	208	208	208	208	208
collecte mensuelle (y.c.semences)	5	178	1109	1282	1374	1416	1495	1556	1617	1659	1690	1703
ajustement statistique												
importations	2	6	61	177	246	297	316	319	327	329	348	353
UE	1	5	60	175	244	293	312	315	321	323	342	347
pays tiers	1	1	2	2	2	3	4	4	6	6	6	6
total ressources	214	393	1378	1667	1828	1920	2019	2083	2152	2196	2245	2264
transformation	61	118	229	383	583	734	918	1033	1181	1306	1417	1539
trituration ¹	55	107	211	359	553	699	877	986	1128	1247	1353	1470
autres triturations	3	5	8	10	13	15	18	20	23	25	28	30
incorporation ²	1	2	4	5	6	7	8	9	10	11	12	13
utilisations semences	1	2	3	3	4	5	6	7	8	8	9	10
freinte	1	3	4	6	7	9	10	11	13	14	16	17
exportations	23	38	74	105	137	169	211	252	302	354	390	428
UE	23	38	74	105	136	167	208	246	294	346	382	420
pays tiers	0	0	0	0	1	2	4	6	7	8	8	8
total utilisations	84	156	303	488	720	903	1130	1285	1483	1660	1807	1968
stock fin mois	130	236	1075	1179	1108	1017	889	798	669	537	438	206

Sources: FranceAgriMer, Douanes, Huileries de France

1. uniquement les adhérents à Huileries de France

2. les chiffres d'incorporation sont issus de l'exploitation de l'état 13

TOURNESOL

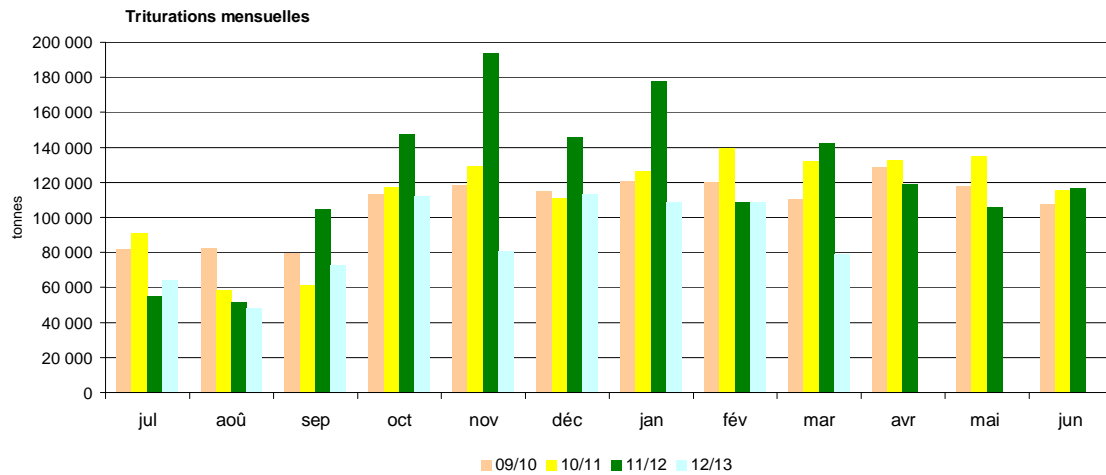
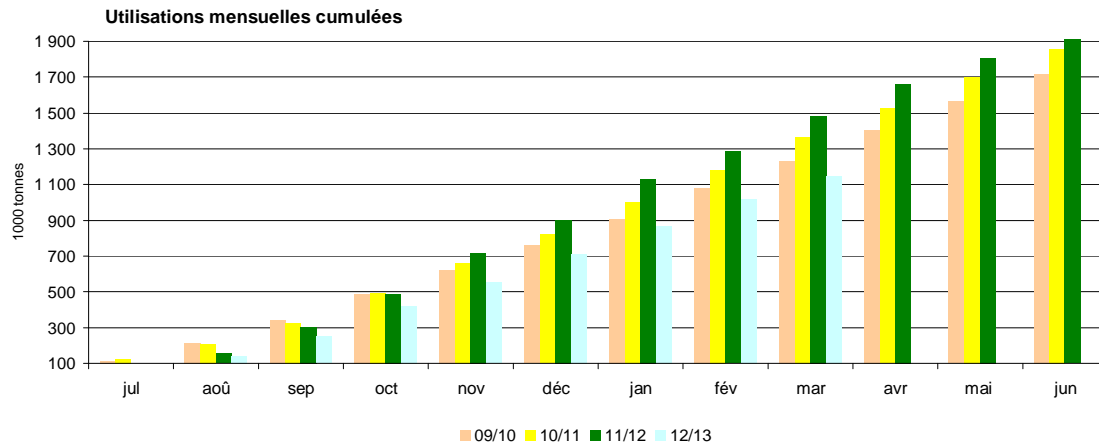
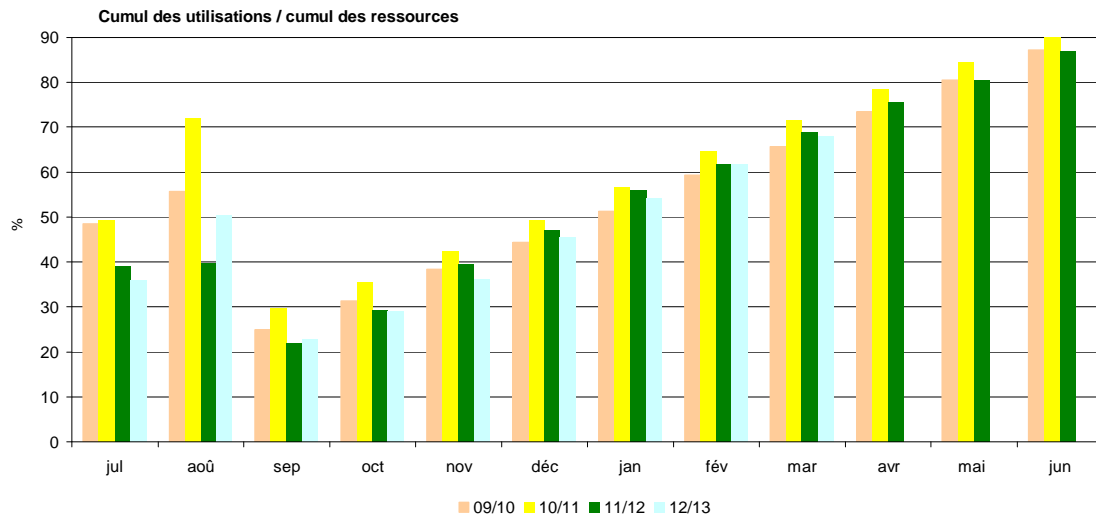

Sources: FranceAgriMer, Douanes, Huileries de France

Bilan Soja des dernières campagnes

Bilan prévisionnel soja

1000 tonnes	2012-13 Prévisionnel mars 2013	2011-12 Provisoire sept 2012	2010 -11 Semi - définitif	2009-10	2008-2009	2007/2008	2006/2007	Evolution 2012-13 / 2011-12
RESSOURCES								
Surfaces (1000 ha)	37	42	51	44	22	32	45	-12%
Rendement (t/ha)	2,78	2,96	2,73	2,53	2,87	2,75	2,73	-6%
Production (1000 t)	104	124	138	110	62	88	123	-16%
dont non commercialisée	17	16	23	14	12	14	10	6%
report non collecté	17	16	23	14	12	14	10	
Collecte réalisée au 31 janvier	79							
% réalisation par rapport à la production	76%							
RESSOURCES pour le Marché								
stock de report	34	58	34	34	35	34	58	-41%
collecte	87	108	116	96	50	74	113	-19%
dont semences							8	
ajustement statistique		51						
importations	670	647	555	566	627,7	372	393	4%
UE	45	52	48	52	55,7	63	50	
pays tiers	625	595	507	514	572	309	343	
TOTAL DES RESSOURCES	791	864	704	696	713	480	564	-28%
UTILISATIONS								
transformations	744	796	615	635	673	437	501	-7%
trituration ¹	600	633	462	484	482	257	342	
incorporation	55	64	60	53	45	58	66	
extrusion	35	45	45	45	35	35	55	
autres utilisations (alimentation humaine)	50	50	45	50	35	55	35	
utilisation semences	4	4	4	3	3	3	3	
ajustement statistique					73	30		
exportations	30	34	31	27	6	8	29	-12%
UE	20	26	22	20	4	7	24	
pays tiers	10	8	9	7	2	1	5	
TOTAL DES UTILISATIONS	774	830	646	662	679	445	530	-7%
STOCKS au 30 juin²	17	34	58	34	34	35	34	-50%
dont stock collecteurs		22	33	14	16	20	22	
dont stock FAB		3	2	3				
dont stock Triturateurs								

Sources : Estimations FranceAgriMer - Commission bilans et Douanes - GNIS

1. Y compris non adhérents à Huileries de France

2. UE 27 depuis la récolte 2007

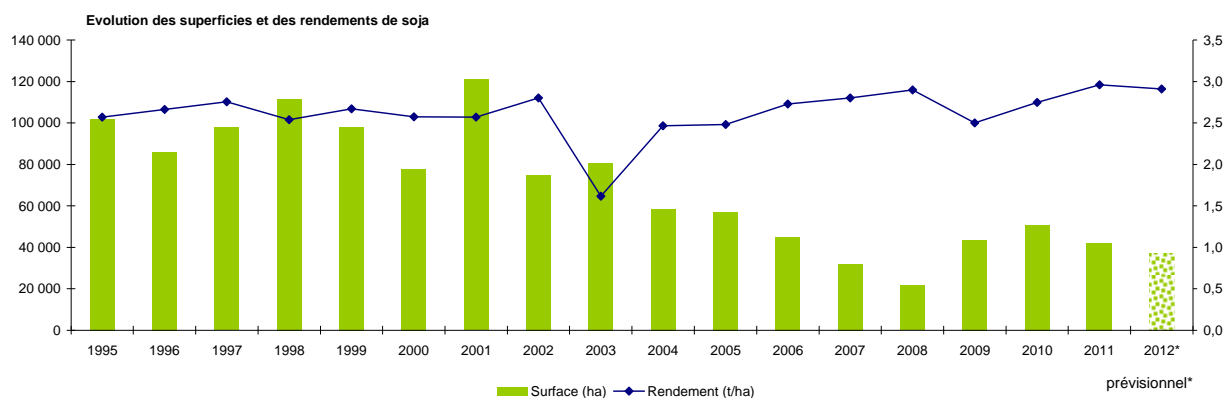

Sources : SSP - MAAF

Bilan Soja pour la campagne 2012/13

Situation mensuelle soja

Campagne 2012/133

1000 tonnes	juil-12	août-12	sept-12	oct-12	nov-12	déc-12	janv-13	févr-13	mars-13	avr-13	mai-13	juin-13
stock	34	19	16	28	59	58	52	47	40	37		
collecte mensuelle (y.c. semences)	1	1	19	45	9	3	3	2	1	1		
ajustement statistique	4	-15	-7	2	-7	20	31	-9	-28			
importations	45	40	74	55	69	45	29	69	73			
UE	3	4	3	4	3	3	3	2	3			
pays tiers	42	37	71	52	65	41	26	67	70			
total ressources	84	45	101	130	130	126	115	109	86			
transformations	64	28	71	63	70	71	67	67	48			
trituration	51	16	60	51	58	60	55	56	37			
incorporation ¹	6	4	4	5	4	4	4	4	3	3		
extrusion	3	3	3	3	3	3	3	3	3			
autres utilisations	4	4	4	4	4	4	4	4	4			
utilisation semences	0,3	0,3	0,3	0,3	0,3	0,3	0,3	0,3	0,3			
exportations	1	1	3	8	3	2	2	2	1			
UE	1	1,3	1,1	4,8	1,8	1,5	1,2	1,5	0,9			
pays tiers	0	0,0	1,4	2,9	0,9	0,6	0,5	0,1	0,5			
total utilisations	65	29	74	71	73	73	69	69	49			
stock fin mois	19	16	28	59	58	52	47	40	37			

Sources: FranceAgriMer, Douanes, Huileries de France

1. les chiffres d'incorporation sont issus de l'exploitation de l'état 13

Situation mensuelle cumulée soja

Campagne 2012/133

1000 tonnes	juil-12	août-12	sept-12	oct-12	nov-12	déc-12	janv-13	févr-13	mars-13	avr-13	mai-13	juin-13	Prévisions mars 2013 (au 12/03/13)
stock	34	34	34	34	34	34	34	34	34	34	34	34	34
collecte mensuelle (y.c. semences)	1	2	21	66	75	78	81	82	84				87
ajustement statistique	4	-11	-18	-16	-23	-3	28	19	-9				
importations	45	85	159	214	283	328	357	426	499				670
UE	3	7	10	13	17	20	23	25	28				45
pays tiers	42	78	149	201	266	308	334	401	471				625
total ressources	84	110	196	298	369	437	500	562	608				791
transformations	64	92	163	226	296	367	434	501	548				744
trituration	51	67	127	178	236	296	351	407	444				600
incorporation ¹	6	10	14	19	23	27	31	35	38				55
extrusion	3	6	9	12	15	18	21	24	27				35
autres utilisations	4	8	12	16	20	24	28	32	36				50
utilisation semences	0	1	1	1	2	2	2	3	3				4
exportations	1	2	5	13	15	17	19	21	22				30
UE	1	2	3	8	10	11	13	14	15				20
pays tiers	0	0	2	4	5	6	7	7	7				10
total utilisations	65	94	168	239	311	384	453	521	570				774
stock fin mois	19	16	28	59	58	52	47	40	37				17

Sources: FranceAgriMer, Douanes, Huileries de France

1. les chiffres d'incorporation sont issus de l'exploitation de l'état 13

Situation mensuelle cumulée soja

Campagne 2011/12

1000 tonnes	juil-11	août-11	sept-11	oct-11	nov-11	déc-11	janv-12	févr-12	mars-12	avr-12	mai-12	juin-12
stock	58	58	58	58	58	58	58	58	58	58	58	58
collecte mensuelle (y.c. semences)	1	3	42	83	90	92	95	96	100	102	105	108
ajustement statistique	4	8	12	16	21	25	29	33	38	42	46	51
importations	22	91	161	193	265	327	397	434	481	507	606	647
UE	4	9	15	19	24	31	35	38	41	45	48	52
pays tiers	19	82	146	174	241	296	362	396	439	462	559	595
total ressources	88	164	273	350	434	502	579	622	676	709	815	864
transformations	86	161	232	266	337	409	450	513	588	655	724	795
trituration	74	135	194	215	272	331	359	409	469	522	575	632
incorporation ¹	5	9	14	19	24	28	33	38	44	51	58	63
extrusion	4	8	11	15	19	23	26	30	34	38	41	45
autres utilisations	4	8	13	17	21	25	29	33	38	42	46	50
utilisation semences	0	1	1	1	2	2	2	3	3	3	4	4
exportations	2	4	7	10	12	15	17	21	25	29	32	34
UE	1	3	6	7	9	11	13	15	19	22	25	26
pays tiers	0	1	1	3	3	4	4	5	7	7	7	8
total utilisations	88	164	239	276	349	424	467	534	613	684	756	830
stock fin mois	0	0	34	75	86	79	112	89	63	26	60	34

Sources: FranceAgriMer, Douanes, Huileries de France

1. les chiffres d'incorporation sont issus de l'exploitation de l'état 13

SOJA

Cumul des utilisations / Cumul des ressources

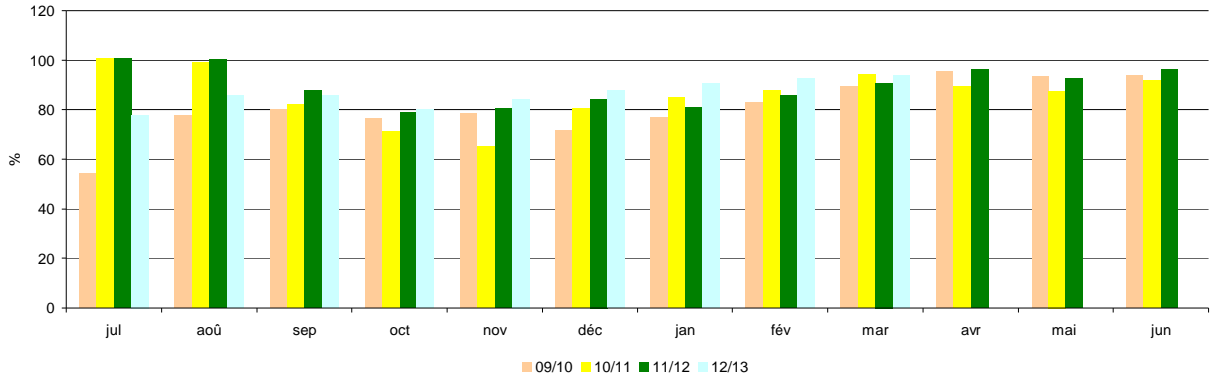

Utilisations mensuelles cumulées

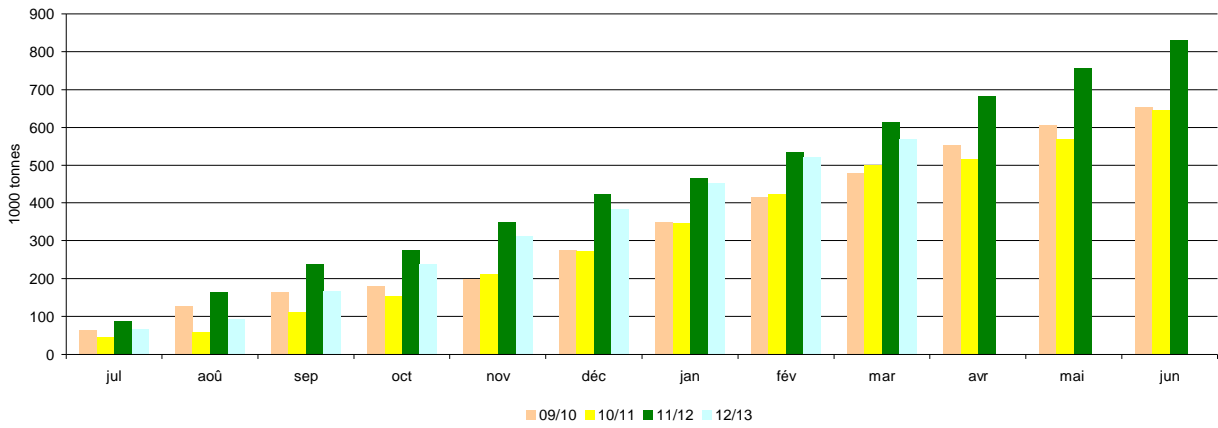

Triturations mensuelles

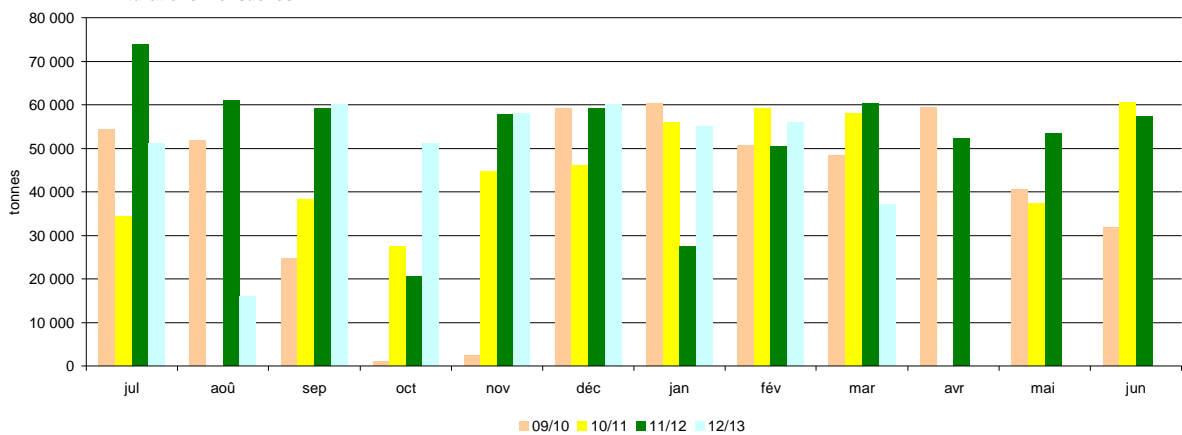

Sources: FranceAgriMer, Douanes, Huileries de France

Bilan Pois des dernières campagnes

Bilan prévisionnel pois

1000 tonnes	2012-13 Prévisionnel mars 2013	2011-12 Provisoire sept 2012	2010-11 Semi - définitif	2009-10	2008-09	2007-08	2006-07	Evolution 2012-13 / 2011-12
RESSOURCES								
Surfaces (1000 ha)	134	183	246	112	97	160	237	-27%
Rendement (t/ha)	4,21	3,62	4,43	4,84	4,70	3,64	4,16	16%
Production (1000 t)	564	659	1 088	542	456	582	986	-14%
dont non commercialisée	121	138	201	99	99	109	75	
report non collecté	121	138	201	99	99	109	75	
Collecte réalisée au 31 janvier	386							
% réalisation par rapport à la production	68%							
RESSOURCES pour le Marché								
stock de report	50	83	34	45	97	77	123	-40%
collecte	450	521	891	443	357	473	911	-14%
dont semences					15	23	38	
importations	15	5	8	14	12	36	8	
UE	5	3	5	6	5	6	5	
pays tiers	10	2	3	8	7	30	3	
TOTAL DES RESSOURCES	515	609	933	502	466	586	1 042	-15%
UTILISATIONS								
Transformations	245	200	482	264	161	244	500	23%
incorporation ¹	100	66	281	104	73	112	340	
autres ²	15	14	76	41	1	40	100	
alimentation humaine et ingrédients non alimentaires	115	100	100	90	70	80	30	
utilisation semences	15	20	25	29	17	12	30	
exportations	175	359	369	207	257	245	465	-51%
UE	140	127	212	133	162	161	260	
pays tiers	35	232	156	74	95	84	205	
TOTAL DES UTILISATIONS	420	559	851	471	418	489	965	-25%
STOCKS au 30 juin ³								
dont stock collecteurs	95	50	83	34	48	97	77	90%
dont stock FAB		47	77	31	42			
dont stock Triturateurs		3	6	3	3			

Sources : Estimations FranceAgriMer - Commission bilans et Douanes - GNIS

1. Chiffres issus des déclarations des FAB - état 13

2. Y compris achats directs des éleveurs auprès des collecteurs

3. UE 27 depuis la récolte 2007

Evolution des superficies et des rendements de pois

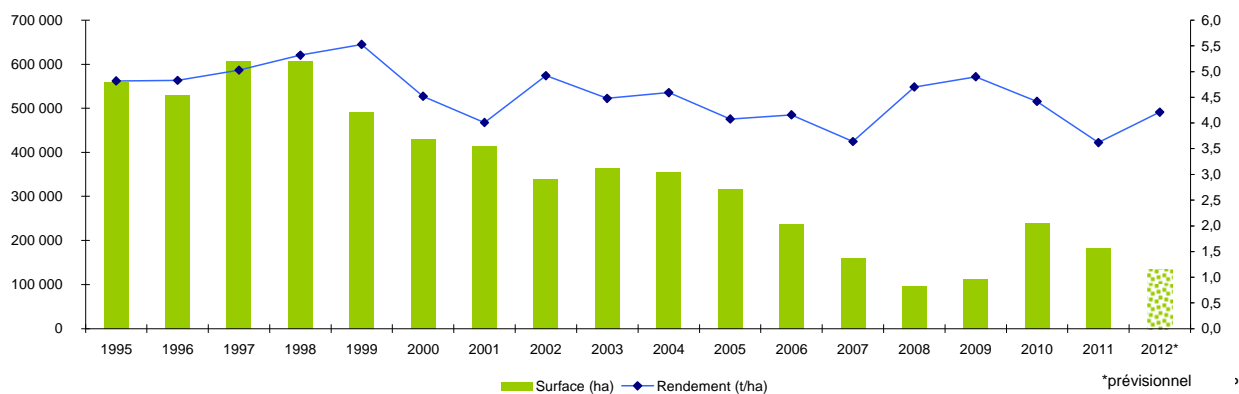

Sources : SSP - MAAF

Bilan Pois pour la campagne 2012/13

Situation mensuelle pois

Campagne 2012/13

1000 tonnes	juil-12	août-12	sept-12	oct-12	nov-12	déc-12	janv-13	févr-13	mars-13	avr-13	mai-13	juin-13
stock	50	195	276	277	272	261	236	229	213	190		
collecte mensuelle (y.c.semences)	170	113	34	18	21	12	17	11	12	11		
importations	0,2	0,4	0,2	7,3	0,6	1,1	1,3	1,8	1,4			
UE	0,2	0,2	0,1	0,6	0,5	0,4	0,7	1,6	1,0			
pays tiers	0,0	0,1	0,0	6,7	0,1	0,7	0,6	0,2	0,4			
total ressources	220	308	310	302	293	274	254	242	227			
utilisations internes	17	19	21	20	17	18	16	16	16			
incorporation ¹	4,3	7,1	9,1	7,6	4,9	5,7	4,2	3,5	3,6	4,9		
autres ²	1,3	1,3	1,3	1,3	1,3	1,3	1,3	1,3	1,3			
alimentation humaine	9,6	9,6	9,6	9,6	9,6	9,6	9,6	9,6	9,6			
utilisations semences	1,3	1,3	1,3	1,3	1,3	1,3	1,3	1,3	1,3			
exportations	8	13	12	11	15	20	9	13	22			
UE	8,3	10,4	11,5	10,4	11,6	9,9	8,5	11,2	20,0			
pays tiers	0,2	2,4	1,0	0,5	3,1	10,1	0,7	1,9	1,8			
total utilisations	25	32	34	31	32	38	26	29	38			
stock fin mois	195	276	277	272	261	236	229	213	190			

Sources: FranceAgriMer, Douanes, Huileries de France

1. les chiffres d'incorporation sont issus de l'exploitation de l'état 13

2. y.c. les achats directs des éleveurs

Situation mensuelle cumulée pois

Campagne 2012/13

1000 tonnes	juil-12	août-12	sept-12	oct-12	nov-12	déc-12	janv-13	févr-13	mars-13	avr-13	mai-13	juin-13	Prévisions mars 2013 (au 12/03/2013)
stock	50	50	50	50	50	50	50	50	50				50
collecte mensuelle (y.c.semences)	170	283	317	336	356	368	385	397	409				450
importations	0,2	0,5	0,7	8,0	8,6	9,7	11,0	12,8	14,1				15
UE	0,2	0,4	0,5	1,2	1,7	2,0	2,7	4,2	5,2				5
pays tiers	0,0	0,1	0,2	6,9	7,0	7,7	8,3	8,5	8,9				10
total ressources	220	334	368	394	415	428	446	459	473				515
utilisations internes	17	36	57	77	94	112	128	144	160				245
incorporation ¹	4,3	11,4	20,5	28,1	33,0	38,7	42,9	46,4	50,0				100
autres ²	1,3	2,6	3,9	5,2	6,5	7,8	9,1	10,4	11,7				15
alimentation humaine	9,6	19,2	28,8	38,4	48,0	57,6	67,2	76,8	86,4				115
utilisations semences	1,30	2,6	3,9	5,2	6,5	7,8	9,1	10,4	11,7				15
exportations	8	21	34	45	59	79	89	102	123				175
UE	8,3	18,7	30,2	40,6	52,2	62,1	70,6	81,8	101,7				140
pays tiers	0,2	2,6	3,5	4,0	7,1	17,2	17,9	19,8	21,6				35
total utilisations	25	57	91	122	153	191	217	246	283				420
stock fin mois	195	277	277	272	262	237	229	214	190				95

Sources: FranceAgriMer, Douanes, Huileries de France

1. les chiffres d'incorporation sont issus de l'exploitation de l'état 13

2. y.c. les achats directs des éleveurs

Situation mensuelle cumulée pois

Campagne 2011/12

1000 tonnes	juil-11	août-11	sept-11	oct-11	nov-11	déc-11	janv-12	févr-12	mars-12	avr-12	mai-12	juin-12
stock	83	83	83	83	83	83	83	83	83	83	83	83
collecte mensuelle (y.c.semences)	238	311	352	369	393	411	435	452	475	497	515	522
importations	0,1	0,5	0,7	1,0	1,5	2,2	3,0	3,0	3,9	4,1	4,6	4,9
UE	0,1	0,5	0,6	0,8	1,0	1,5	2,0	2,0	2,4	2,6	3,0	3,2
pays tiers	0,0	0,0	0,1	0,2	0,5	0,7	1,0	1,0	1,4	1,5	1,6	1,7
total ressources	321	395	436	453	477	496	521	538	562	584	602	610
utilisations internes	23	43	61	77	91	105	119	135	152	169	186	200
incorporation ¹	11,5	20,3	27,2	31,8	35,2	38,0	40,6	45,4	51,1	57,0	62,9	66,4
autres ²	1,2	2,3	3,5	4,7	5,9	7,0	8,2	9,4	10,5	11,7	12,9	14,0
alimentation humaine	8,3	16,7	25,0	33,3	41,7	50,0	58,3	66,7	75,0	83,3	91,7	100,0
utilisations semences	1,67	3,3	5,0	6,7	8,3	10,0	11,7	13,3	15,0	16,7	18,3	20,0
exportations	17	61	94	128	143	156	165	174	212	263	329	359
UE	9,8	19,9	30,4	36,4	48,5	57,2	65,5	74,3	89,0	99,6	113,6	127,3
pays tiers	7,3	40,8	63,8	91,7	94,9	98,8	99,3	99,9	123,4	163,1	215,7	231,4
total utilisations	40	103	155	205	234	261	284	309	364	431	515	560
stock fin mois	281	292	281	249	243	235	238	229	198	152	87	50

Sources: FranceAgriMer, Douanes, Huileries de France

1. les chiffres d'incorporation sont issus de l'exploitation de l'état 13

2. y.c. les achats directs des éleveurs

POIS

Cumul des utilisations / cumul des ressources

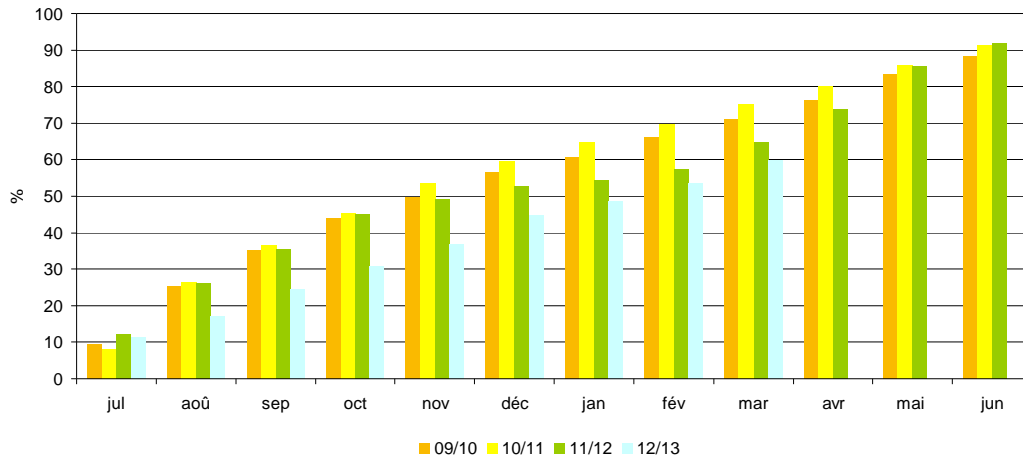

Utilisations mensuelles cumulées

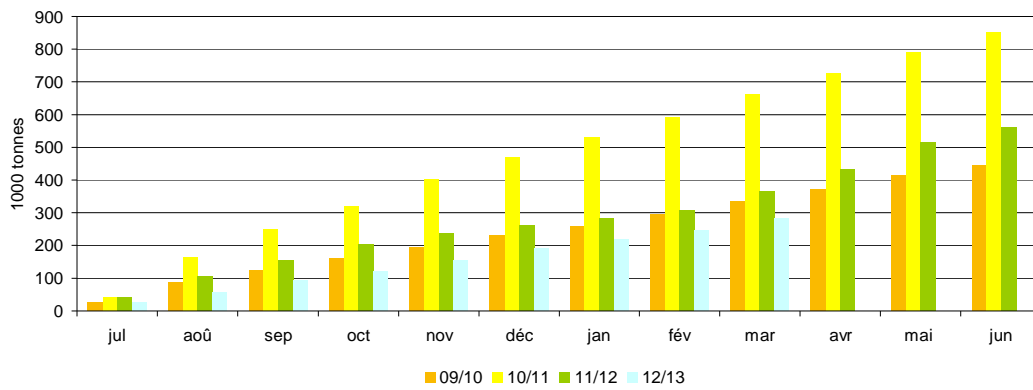

Exportations mensuelles

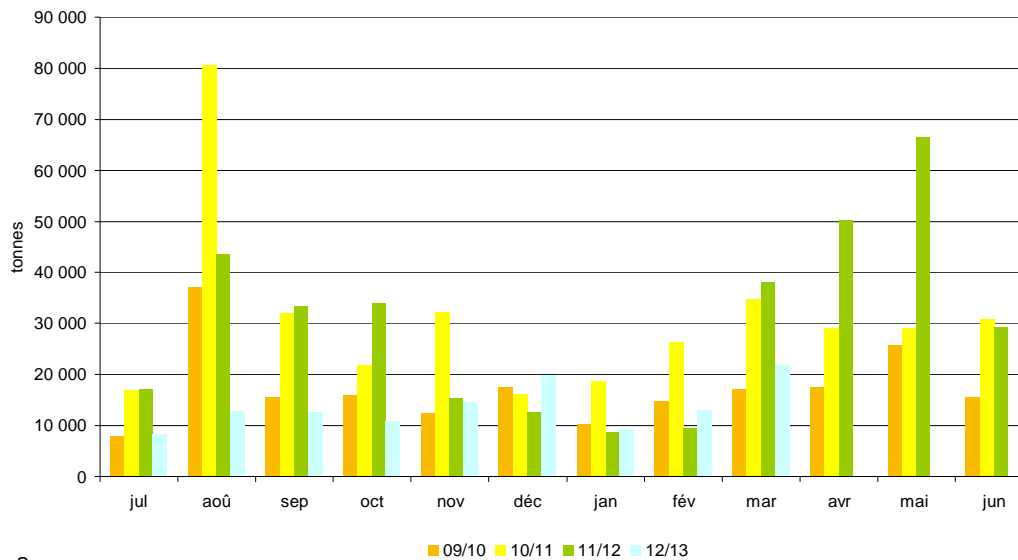

Sources: FranceAgriMer, Douanes, UNIP

Bilan Féverole des dernières campagnes

Bilan prévisionnel féverole

1000 tonnes	2012-13 Prévisionnel mars 2013	2011-12 Provisoire sept 2012	2010-11 Semi-définitif	2009-10	2008-09	2007-08	2006-07	Evolution 2012-13 / 2011-12
RESSOURCES								
Surfaces (1000 ha)	64	92	150	87	61	53	78	-30%
Rendement (t/ha)	4,80	3,77	3,19	5,01	5,21	4,53	3,72	27%
Production (1000 t)	307	347	479	436	318	240	290	-11%
dont non commercialisée	74	78	78	51	38	47	52	
report non collecté		78	78	51	38	47	52	
Collecte réalisée au 31 janvier	209							
% réalisation par rapport à la production	68%							
RESSOURCES pour le Marché								
stock de report	25	45	41	18	10	40	41	-44%
collecte	233	269	401	385	280	193	238	-13%
dont semences				9	6	8	8	
importations	11	6	4	2	3	7	6	
UE	10	5	4	1	2	7	6	
pays tiers	1	1	0	0	1	0	0	
TOTAL DES RESSOURCES	269	320	446	405	293	240	285	-16%
UTILISATIONS								
Transformations	32	34	97	95	58	24	54	-6%
incorporation ¹	10	12	21	34	12	7	20	
autres ²	5	5	58	43	31	5	9	
alimentation humaine	10	10	10	8	7	6	13	
utilisation semences	7	7	8	10	8	6	12	
exportations	215	261	307	277	217	206	191	-18%
UE	20	29	34	19	18	25	49	
pays tiers	195	232	272	258	199	181	142	
TOTAL DES UTILISATIONS	247	295	403	372	275	230	245	-16%
STOCKS au 30 juin³	22	25	45	41	18	10	40	-12%
dont stock collecteurs		21	45	41	18	10	40	
dont stock FAB								
dont stock Tritrateurs								

Sources : Estimations FranceAgriMer - Commission bilans et Douanes - GNIS

1. Chiffres issus des déclarations des FAB - état 13

2. Y compris achats directs des éleveurs auprès des collecteurs

3. UE 27 depuis la récolte 2007

Evolution des superficies et des rendements de féverole

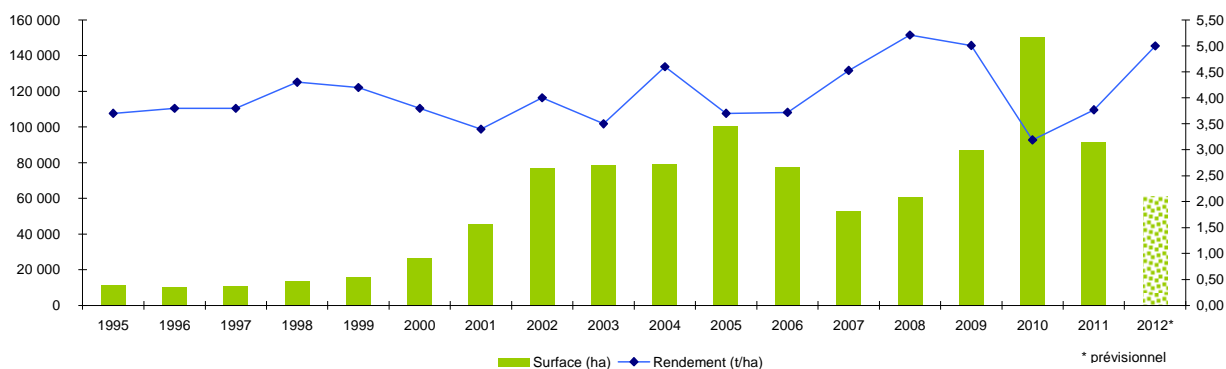

Sources : SSP - MAAF

Bilan Féverole pour la campagne 2012/13

Situation mensuelle féverole

Campagne 2012/13

1000 tonnes	juil-12	août-12	sept-12	oct-12	nov-12	déc-12	janv-13	févr-13	mars-13	avr-13	mai-13	juin-13
stock	25	8	87	122	105	105	91	80	65	60		
collecte mensuelle (y.c.semences)	3	91	71	19	11	6	8	7	6	4		
importations	1	0	0	0	3	0	2	0	0	0		
UE	0,6	0,2	0,1	0,2	2,9	0,2	2,4	0,1	0,2			
pays tiers	0,1	0,1	0,1	0,0	0,0	0,0	0,1	0,0	0,0			
total ressources	28	100	158	141	118	111	102	87	71			
utilisations internes	3	3	3	3	3	3	3	2	3			
incorporation ¹	0,8	0,8	0,9	1,0	0,9	1,0	0,9	0,6	0,8	0,7		
autres	0,4	0,4	0,4	0,4	0,4	0,4	0,4	0,4	0,4			
alimentation humaine	0,8	0,8	0,8	0,8	0,8	0,8	0,8	0,8	0,8			
utilisation semences	0,6	0,6	0,6	0,6	0,6	0,6	0,6	0,6	0,6			
exportations	18	10	33	34	20	17	19	20	9			
UE	3	1	3	2	1	2	2	1,6	1,1			
pays tiers	14	9	30	32	18	15	17	18,2	7,5			
total utilisations	20	13	36	37	22	20	22	22	11			
stock fin mois	8	87	122	105	96	91	80	65	60			

Sources: FranceAgriMer, Douanes

1. les chiffres d'incorporation sont issus de l'exploitation de l'état 13

Situation mensuelle cumulée féverole

Campagne 2012/13

1000 tonnes	juil-12	août-12	sept-12	oct-12	nov-12	déc-12	janv-13	févr-13	mars-13	avr-13	mai-13	juin-13	Prévisions mars 2013 (au 12/03/2013)
stock	25	25	25	25	25	25	25	25	25	25			25
collecte mensuelle (y.c.semences)	3	94	165	184	195	201	209	216	221				233
importations	1	1	1	1	4	5	7	7	7				11
UE	0,6	0,8	0,9	1,1	4,0	4,1	6,5	6,6	6,9				10
pays tiers	0,1	0,2	0,3	0,3	0,4	0,4	0,5	0,5	0,6				1
total ressources	28	120	191	210	224	230	241	248	254				269
utilisations internes	3	5	8	11	13	16	19	21	24				32
incorporation ¹	0,8	1,6	2,5	3,5	4,4	5,4	6,3	6,9	7,7				10
autres	0,4	0,8	1,2	1,6	2,0	2,4	2,8	3,2	3,6				5
alimentation humaine	0,8	1,7	2,5	3,3	4,1	4,9	5,7	6,5	7,3				10
utilisation semences	0,6	1,2	1,8	2,4	3,0	3,6	4,2	4,8	5,4				7
exportations	18	28	61	95	114	131	150	170	179				215
UE	3	4	7	9	10	12	14	16	17				20
pays tiers	14	24	53	86	104	119	136	155	162				195
total utilisations	20	13	36	37	22	20	22	22	11				247
stock fin mois	8	87	122	105	96	91	80	65	60				22

Sources: FranceAgriMer, Douanes

1. les chiffres d'incorporation sont issus de l'exploitation de l'état 13

Situation mensuelle cumulée féverole

Campagne 2011/12

1000 tonnes	juil-11	août-11	sept-11	oct-11	nov-11	déc-11	janv-12	févr-12	mars-12	avr-12	mai-12	juin-12
stock	45	45	45	45	45	45	45	45	45	45	45	45
collecte mensuelle (y.c.semences)	6	141	190	199	209	217	231	241	251	262	266	269
importations	1	1	2	2	3	3	3	4	4	5	5	6
UE	1	1	1	2	2	3	3	3	4	5	5	5
pays tiers	0	0	0	0	0	0	0	0	0	0	0	0
total ressources	52	187	236	247	257	265	279	289	300	312	317	320
utilisations internes	3	6	9	11	14	17	20	23	26	29	31	34
incorporation ¹	1	2	3	4	5	6	7	8	9	10	11	12
autres	0	1	1	2	2	2	3	3	4	4	4	5
alimentation humaine	1	2	3	3	4	5	6	7	8	8	9	10
utilisation semences	1	1	2	2	3	4	4	5	5	6	7	7
exportations	18	43	75	97	108	118	141	153	170	194	220	261
UE	1	2	4	6	8	10	12	15	17	23	24	29
pays tiers	17	41	71	91	100	109	129	138	153	171	195	232
total utilisations	21	28	35	25	13	13	26	14	20	26	28	44
stock fin mois	31	138	153	138	135	130	118	114	104	89	66	25

Sources: FranceAgriMer, Douanes

1. les chiffres d'incorporation sont issus de l'exploitation de l'état 13

Triturations campagnes 2005/06 à 2012/13

Triturations graines de colza

tonne	12/13	% réal.	11/12	% réal.	10/11	% réal.	09/10	% réal.	08/09	% réal.	07/08	% réal.	06/07	% réal.	05/06	% réal.
juillet	168 000	4%	206 172	6%	245 576	6%	211 079	6%	183 605	5%	128 573	5%	140 080	6%	75 864	3%
août	359 000	14%	323 336	15%	317 468	15%	265 148	13%	228 745	12%	128 537	10%	92 862	11%	184 244	11%
septembre	362 000	23%	329 407	24%	346 626	24%	350 043	22%	325 189	21%	204 403	18%	170 267	19%	182 939	19%
octobre	373 000	32%	264 441	32%	361 775	33%	350 946	32%	304 730	30%	221 309	26%	212 662	29%	214 872	28%
novembre	408 000	43%	243 379	39%	347 049	42%	382 318	42%	303 845	39%	229 611	35%	202 395	38%	202 811	37%
décembre	371 000	52%	328 137	48%	370 789	52%	320 549	50%	337 692	49%	248 498	44%	200 206	47%	223 325	46%
janvier	355 000	61%	323 000	57%	366 729	61%	354 440	60%	332 431	58%	239 253	53%	186 346	56%	221 286	56%
février	308 000	69%	314 000	66%	288 067	69%	299 572	68%	280 123	66%	239 817	62%	206 926	65%	188 651	64%
mars	377 000	79%	306 000	75%	356 551	78%	345 769	77%	307 886	75%	274 476	73%	207 542	75%	229 640	74%
avril			353 000	85%	310 766	86%	322 157	86%	291 786	83%	217 701	81%	178 301	83%	211 893	83%
mai			339 000	94%	304 842	94%	303 173	94%	305 888	92%	252 970	91%	192 586	92%	223 465	92%
juin			202 000	100%	236 388	100%	230 694	100%	269 097	100%	249 188	100%	166 498	100%	183 123	100%
Estim. hors adhérents HDF ²	720 000		708 000		650 000		485 000		250 000		150 000		180 000		40 000	
total	4 620 000		4 239 872		4 502 626		4 220 888		3 721 017		2 784 336		2 336 671		2 382 113	
cumul juillet/juin¹	3 081 000		3 531 872		3 852 626		3 735 888		3 471 017		2 634 336		2 156 671		2 342 113	
rythme mensuel	342 333		294 323		321 052		311 324		289 251		219 528		179 723		195 176	

au 31/01 2 816 000 2 430 872

Triturations graines de tournesol

tonne	12/13	% réal.	11/12	% réal.	10/11	% réal.	09/10	% réal.	08/09	% réal.	07/08	% réal.	06/07	% réal.	05/06	% réal.
juillet	64 000	6%	54 832	4%	91 091	7%	81 952	6%	71 479	6%	73 115	7%	62 880	6%	56 331	6%
août	48 000	10%	51 941	7%	58 705	11%	82 215	12%	34 570	9%	60 774	13%	53 767	11%	31 568	10%
septembre	73 000	17%	104 374	14%	61 468	15%	79 571	18%	54 018	14%	30 469	16%	39 114	15%	54 443	16%
octobre	112 000	28%	147 767	24%	117 149	24%	113 306	27%	124 656	24%	88 964	25%	97 504	25%	102 065	27%
novembre	81 000	35%	194 000	38%	129 152	34%	118 346	35%	102 494	33%	85 713	34%	96 994	34%	79 004	36%
décembre	113 000	46%	148 092	47%	111 134	42%	114 991	44%	97 553	41%	90 494	43%	99 984	44%	83 419	45%
janvier	109 000	56%	178 000	60%	126 269	51%	120 686	53%	101 308	50%	95 816	52%	105 311	55%	79 770	54%
février	110 000	66%	109 000	67%	139 322	62%	120 286	62%	100 484	58%	92 596	62%	87 674	63%	82 706	64%
mars	79 000	74%	142 000	77%	132 203	71%	110 126	70%	112 315	67%	102 337	72%	86 467	72%	71 775	72%
avril			119 000	85%	132 576	81%	128 835	80%	128 238	78%	95 509	81%	109 368	83%	90 359	82%
mai			106 000	92%	135 227	91%	117 844	88%	133 290	90%	84 629	90%	79 304	90%	77 772	90%
juin			117 000	100%	115 696	100%	107 373	96%	123 398	100%	103 914	100%	97 472	100%	85 840	100%
Estim. hors adhérents HDF ²	30 000		31 000		50 000		50 000		50 000		20 000				5 000	
total	1 100 000		1 500 914		1 399 992		1 345 531		1 234 103		1 024 320		1 015 839		900 052	
cumul juillet/juin¹	789 000		1 469 914		1 349 992		1 295 531		1 184 103		1 004 320		1 015 839		895 052	
rythme mensuel	87 667		122 493		112 499		107 961		98 675		83 693		84 653		74 588	

Source: Huileries de France

1. Adhérents Huileries de France seulement

2. Petites unités de trituration non inscrites à Huileries de France

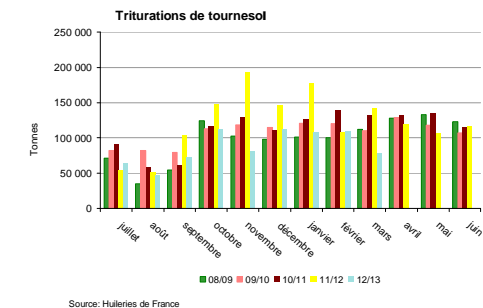
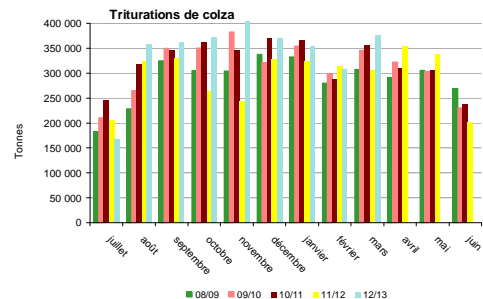

Source: Huileries de France

Triturations graines de soja

tonne	12/13	% réal.	11/12	% réal.	10/11	% réal.	09/10	% réal.	08/09	% réal.	07/08	% réal.	06/07	% réal.	05/06	% réal.
juillet	51 000	8%	73 704	12%	34 330	7%	54 297	11%	13 637	3%	24 140	9%	0	0%	59 920	20%
août	16 000	11%	61 039	21%	0	7%	51 709	22%	24 247	8%	20 051	17%	10 988	3%	26 042	29%
septembre	60 000	21%	59 238	31%	38 229	16%	24 733	27%	27 097	13%	14 968	23%	30 658	12%	34 810	41%
octobre	51 000	30%	20 533	34%	27 297	22%	952	27%	11 886	16%	15 796	29%	24 042	19%	13 055	45%
novembre	58 000	39%	57 805	43%	44 531	31%	2 349	28%	27 262	22%	28 025	40%	29 616	28%	24 779	54%
décembre	60 000	49%	59 065	52%	46 005	41%	59 157	40%	51 967	32%	29 481	52%	39 826	40%	18 648	60%
janvier	55 000	59%	27 330	57%	56 041	53%	60 231	52%	44 563	42%	22 167	60%	22 962	46%	13 682	65%
février	56 000	68%	50 330	65%	59 179	66%	50 689	63%	55 116	53%	15 674	66%	16 099	51%	25 160	73%
mars	37 000	74%	60 330	74%	58 112	79%	48 411	73%	54 398	64%	17 540	73%	36 714	62%	26 930	82%
avril			52 330	83%	0	79%	59 381	85%	62 492	77%	28 771	84%	38 959	73%	18 897	89%
mai			53 330	91%	37 281	87%	40 566	93%	62 526	90%	31 327	97%	39 436	85%	21 649	96%
juin			57 330	100%	60 499	100%	31 832	100%	46 711	100%	8 756	100%	52 473	100%	12 086	100%
TOTAL	600 000		632 414		461 604		484 307		481 902		256 596		341 973		295 657	
cumul juillet/juin ¹	444 000		632 414		461 604		484 307		481 902		256 596		341 973		295 657	
rythme mensuel	49 333		52 701		38 467		40 359		40 159		21 383		28 498		24 638	

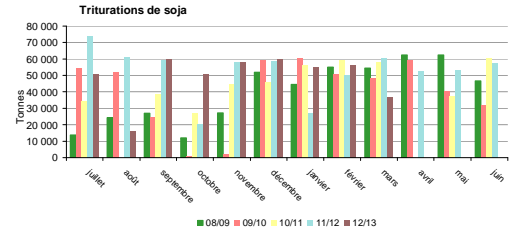

Source : Huileries de France

Trituration totale

tonne	12/13	% réal.	11/12	% réal.	10/11	% réal.	09/10	% réal.	08/09	% réal.	07/08	% réal.	06/07	% réal.	05/06	% réal.
juillet	283 000	5%	334 708	6%	370 997	6%	347 328	6%	268 721	5%	225 828	6%	202 960	5%	192 115	5%
août	423 000	13%	436 316	14%	376 173	13%	399 072	12%	287 562	11%	209 362	11%	157 617	10%	241 854	12%
septembre	495 000	22%	493 019	22%	446 323	21%	454 347	20%	406 304	19%	249 740	18%	240 039	17%	272 192	20%
octobre	536 000	31%	432 791	30%	506 221	29%	465 204	27%	441 272	27%	326 069	26%	334 208	27%	329 992	29%
novembre	547 000	41%	495 184	39%	520 832	39%	503 013	35%	433 601	36%	343 349	35%	329 205	36%	306 593	38%
décembre	544 000	51%	533 202	48%	527 928	48%	494 697	43%	487 512	45%	368 463	44%	340 016	46%	325 992	47%
janvier	519 000	60%	528 330	58%	549 039	57%	535 357	52%	478 303	55%	357 236	53%	314 619	55%	314 738	56%
février	474 000	69%	473 330	66%	486 568	66%	470 547	60%	435 724	63%	348 087	62%	310 699	63%	296 517	65%
mars	493 000	77%	508 330	75%	486 866	75%	504 306	68%	474 599	72%	394 353	72%	330 723	73%	328 345	74%
avril			524 330	84%	443 342	83%	510 373	76%	482 516	82%	341 981	81%	326 628	82%	321 149	83%
mai			498 330	93%	477 350	91%	461 583	84%	501 704	91%	368 926	91%	311 326	91%	322 886	92%
juin			376 330	100%	412 583	98%	369 899	90%	439 206	100%	361 858	100%	316 443	100%	281 049	100%
Estim. hors adhérents HDF ²	750 000		739 000		600 000		535 000		300 000		170 000		180 000		45 000	
TOTAL	6 320 000		6 373 200		6 364 222		6 129 307		5 437 022		4 065 252		3 694 483		3 577 822	
cumul juillet/juin ¹	4 314 000		5 634 200		5 664 222		5 515 726		5 137 024		3 895 252		3 514 483		3 532 822	
rythme mensuel	479 333		469 517		472 019		459 644		428 085		324 604		292 874		294 402	

Source : Huileries de France

1. Adhérents Huilerie de France seulement

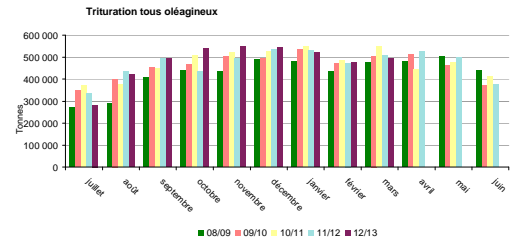

Source : Huileries de France

Source : Huileries de France

Incorporations et stocks des fabricants d'aliments du bétail

Campagne 2011/12

tonne	Colza		Féverole		Pois		Soja		Tournesol	
	Incorporation	Stock	Incorporation	Stock	Incorporation	Stock	Incorporation	Stock	Incorporation	Stock
juil-11	7 979	8 229	1 121	516	11 542	4 531	4 510	3 213	1 024	847
août-11	11 620	4 704	1 002	380	8 728	4 275	4 876	3 091	867	1 030
sept-11	8 766	3 587	1 013	493	6 925	3 590	4 285	2 438	1 656	1 103
oct-11	4 106	3 162	836	635	4 649	2 965	4 965	3 087	1 229	881
nov-11	3 414	3 157	972	449	3 326	2 560	5 018	2 890	1 110	971
déc-11	2 855	3 191	1 055	461	2 834	2 387	4 510	3 038	1 067	879
janv-12	8 686	2 984	1 070	467	2 629	2 837	4 858	3 366	1 030	1 015
févr-12	2 982	2 887	1 137	552	4 775	2 819	5 289	2 882	1 271	961
mars-12	2 948	2 865	1 244	594	5 673	3 035	6 176	3 455	1 078	865
avr-12	2 937	2 637	916	440	5 893	3 294	6 016	3 164	904	770
mai-12	2 891	2 420	797	565	5 938	2 548	7 309	3 069	822	718
juin-12	3 243	1 492	686	648	3 368	2 819	5 636	3 219	764	836
Total 11/12	62 426		11 849		66 279		63 448		12 821	
cumul au 30/6/2011	121 612	3 106	22 715	443	275 717	5 794	59 782	2 230	9 531	1 170

Source : Etat 13 - activité des fabricants d'aliments du bétail

Campagne 2012/13

tonne	Colza		Féverole		Pois		Soja		Tournesol	
	Incorporation	Stock	Incorporation	Stock	Incorporation	Stock	Incorporation	Stock	Incorporation	Stock
juil-12	2474	9 066	814	573	4 300	2 857	5 791	1 652	557	666
août-12	5691	8 535	801	551	7 107	3 343	4 319	1 802	537	572
sept-12	5139	8 796	904	429	9 088	4 264	3 832	1 760	484	435
oct-12	4901	7 417	965	428	7 564	4 216	4 723	1 543	456	390
nov-12	3553	6 521	917	442	4 911	3 976	4 409	2 541	521	199
déc-12	4190	5 115	960	354	5 735	4 130	3 866	2 471	637	220
janv-13	4637	3 626	905	322	4 230	4 167	4 454	3 514	579	542
févr-13	2461	3 395	646	314	3 452	3 267	3 714	3 084	574	536
mars-13	2 387	2 974	756	219	3 627	3 198	3 370	2 621	693	405
avr-13	2 268	2 593	697	275	4 907	2 542	3 034	3 151	519	254
mai-13										
juin-13										
Total 12/13	37 699		8 365		54 921		41 512		5 556	
cumul au 30/6/2012	62 426	1 492	11 849	648	66 279	2 819	63 448	3 219	12 821	836

Source : Etat 13 - activité des fabricants d'aliments du bétail

Comparaison des incorporations cumulées de graines de soja

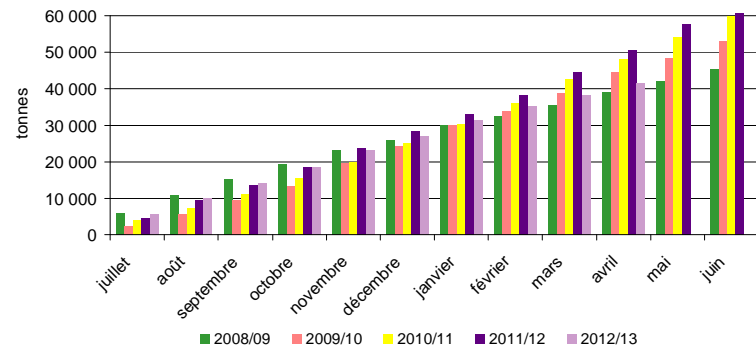

Comparaison des incorporations cumulées de pois

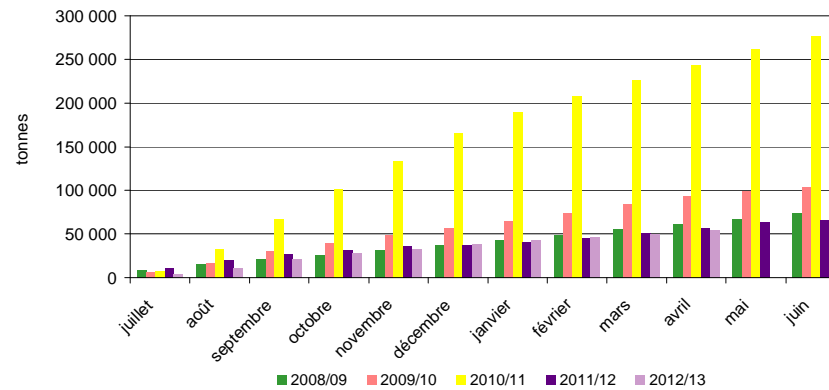

Evolution mensuelle des incorporations en oléagineux par les FAB

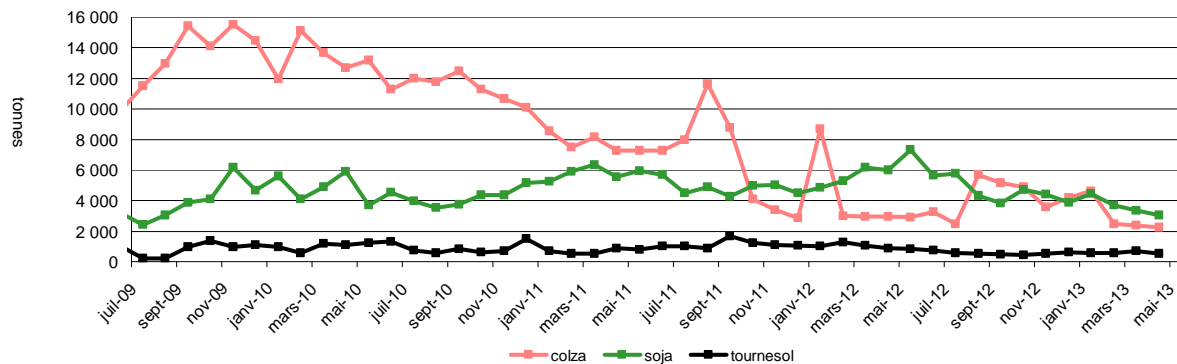

Evolution mensuelle des incorporations et des stocks de pois par les FAB

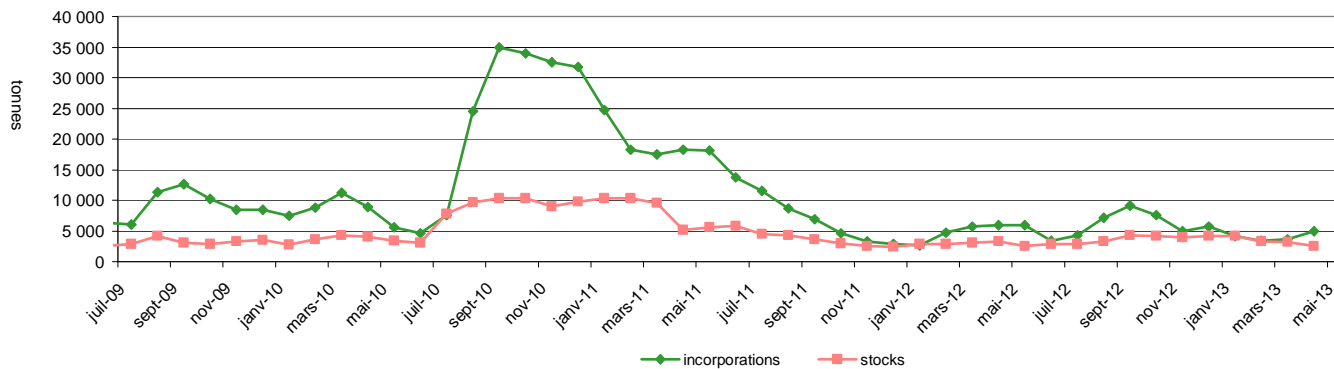

Source: FranceAgriMer

Bilan mensuel tourteaux d'arachide

Situation mensuelle arachide - campagne 2012/13

tonne	juil-12	août-12	sept-12	oct-12	nov-12	déc-12	janv-13	févr-13	mars-13	avr-13	mai-13	juin-13
stocks début mois	0	0	0	0	0	0	0	0	0	0	0	0
fabrication française	0	0	0	0	0	0	0	0	0	0	0	0
total import	368	523	493	236	271	331	855	861	2315			
import UE	368	523	493	236	271	331	855	861	915			
import pays tiers							0	0	1 400			
total ressources	368	523	493	236	271	331	855	861	2315			
total export	2	1	1	2	1	1	1	1	1			
consommation	366	522	492	234	270	330	829	860	2314			
total utilisations	368	523	493	236	271	331	830	861	2 315			
stocks fin de mois	0	0	0	0	0	0	0	0	0			

sources : Hulleries de France, Douanes, FranceAgriMer

Situation mensuelle cumulée arachide - campagne 2012/13

tonne	juil-12	août-12	sept-12	oct-12	nov-12	déc-12	janv-13	févr-13	mars-13	avr-13	mai-13	juin-13
stocks début mois	0	0	0	0	0	0	0	0	0	0	0	0
fabrication française	0	0	0	0	0	0	0	0	0	0	0	0
total import	368	891	1 385	1 620	1 892	2 223	3 078	3 939	6 254			
import UE	368	891	1 385	1 620	1 892	2 223	3 078	3 939	4 854			
import pays tiers												
total ressources	368	891	1 385	1 620	1 892	2 223	3 078	3 939	6 254			
total export	2	3	4	6	7	8	9	10	11			
consommation	366	888	1 381	1 614	1 884	2 215	3 069	3 929	6 243			
total utilisations	368	891	1 385	1 620	1 891	2 223	3 078	3 939	6 254			
stocks fin de mois	0	0	0	0	0	0	0	0	0			

sources : Hulleries de France, Douanes, FranceAgriMer

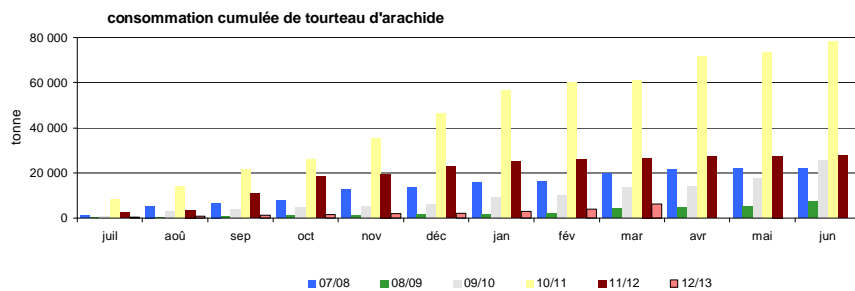

Sources: Hulleries de France, Douanes, FranceAgriMer

Bilan mensuel tourteaux de colza

Situation mensuelle colza - campagne 2012/13

tonne	juil-12	août-12	sept-12	oct-12	nov-12	déc-12	janv-13	févr-13	mars-13	avr-13	mai-13	juin-13
stocks début mois	66 993	26 807	45 411	83 695	97 821	105 703	105 610	98 135	116 426			
fabrication française (estimation)	123 120	226 260	227 880	233 820	252 720	232 740	224 100	198 720	235 980			
total import	16 096	26 449	38 993	51 397	48 095	59 840	39 893	55 902	31 881			
import UE	16 096	26 449	38 993	51 397	44 289	59 840	39 893	42 203	31 881			
import pays tiers	0	0	0	0	3 806	0	0	13 699	0			
total ressources	206 209	279 516	312 284	368 912	398 637	398 283	369 602	352 758	384 287			
total export	16 239	37 690	35 718	27 014	58 147	53 414	36 113	50 023	37 146			
consommation (estimation)	163 163	196 415	192 870	244 076	234 787	239 259	235 355	186 308	229 494			
total utilisations	179 402	234 105	228 588	271 090	292 933	292 673	271 467	236 331	266 640			
stocks fin de mois	26 807	45 411	83 695	97 821	105 703	105 610	98 135	116 426	117 647			

Sources : Huileries de France, Douanes, FranceAgriMer

Situation mensuelle cumulée colza - campagne 2012/13

tonne	juil-12	août-12	sept-12	oct-12	nov-12	déc-12	janv-13	févr-13	mars-13	avr-13	mai-13	juin-13
stocks début mois	66 993	66 993	66 993	66 993	66 993	66 993	66 993	66 993	66 993	66 993	66 993	66 993
fabrication française	123 120	349 380	577 260	811 080	1 063 800	1 296 540	1 520 640	1 719 360	1 955 340			
total import	16 096	42 544	81 538	132 934	181 029	240 868	280 761	336 663	368 544			
import UE	16 096	42 544	81 538	132 934	177 223	237 063	276 955	319 158	351 039			
import pays tiers	0	0	0	0	3 806	3 806	3 806	17 505	17 505			
total ressources	206 209	458 918	725 791	1 011 007	1 311 822	1 604 401	1 868 394	2 123 016	2 390 877			
total export	16 239	53 929	89 648	116 662	174 808	228 223	264 335	314 358	351 505			
consommation	163 163	359 578	552 448	796 524	1 031 311	1 270 570	1 505 924	1 692 232	1 921 726			
total utilisations	179 402	413 507	642 096	913 186	1 206 119	1 498 792	1 770 259	2 006 591	2 273 230			
stocks fin de mois	26 807	45 411	83 695	97 821	105 703	105 610	98 135	116 426	117 647			

Sources : Huileries de France, Douanes, FranceAgriMer

-1

Consommation cumulée de tourteau de colza

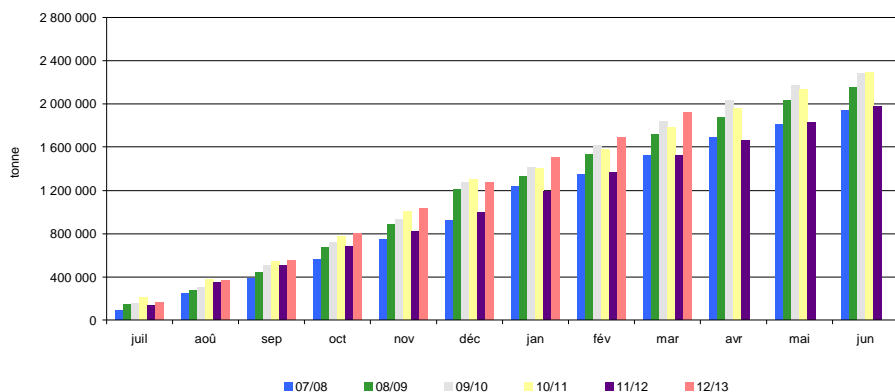

Sources : Huileries de France, FranceAgriMer

Bilan mensuel tourteaux de tournesol

Situation mensuelle cumulée tournesol - campagne 2012/13

tonne	juil-12	août-12	sept-12	oct-12	nov-12	déc-12	janv-13	févr-13	mars-13	avr-13	mai-13	juin-13
stocks début mois	80 865	47 590	38 444	33 019	41 296	43 528	50 705	54 575	57 969			
fabrication française (estimation)	35 510	27 030	40 280	60 950	44 520	61 480	59 360	59 360	43 460			
total import	70 815	76 597	51 154	68 464	85 399	94 436	104 602	88 330	71 136			
import UE	35 293	17 861	13 564	26 654	24 993	17 197	28 209	22 265	28 758			
import pays tiers	35 522	58 736	37 590	41 811	60 406	77 239	76 393	66 065	42 378			
total ressources	187 189	151 217	129 878	162 434	171 215	199 444	214 667	202 266	172 564			
total export	8 558	9 232	7 242	24 376	11 926	14 478	19 461	5 382	6 568			
consommation (estimation)	131 042	103 541	89 617	96 762	115 761	134 261	140 631	138 915	106 325			
total utilisations	139 600	112 772	96 859	121 138	127 687	148 739	160 092	144 297	112 893			
stocks fin de mois	47 590	38 444	33 019	41 296	43 528	50 705	54 575	57 969	59 671			

sources : Huileries de France, Douanes, FranceAgriMer

Situation mensuelle cumulée tournesol - campagne 2012/13

tonne	juil-12	août-12	sept-12	oct-12	nov-12	déc-12	janv-13	févr-13	mars-13	avr-13	mai-13	juin-13
stocks début mois	80 865	80 865	80 865	80 865	80 865	80 865	80 865	80 865	80 865	80 865	80 865	80 865
fabrication française	35 510	62 540	102 820	163 770	208 290	269 770	329 130	388 490	431 950			
total import	70 815	147 412	198 566	267 030	352 429	446 865	551 467	639 798	710 934			
import UE	35 293	53 154	66 719	93 372	118 365	135 562	163 771	186 036	214 794			
import pays tiers	35 522	94 258	131 848	173 658	234 064	311 304	387 696	453 762	496 140			
total ressources	187 189	290 816	382 251	511 665	641 584	797 500	961 462	1 109 153	1 223 749			
total export	8 558	17 790	25 032	49 407	61 333	75 811	95 272	100 654	107 222			
consommation	131 042	234 583	324 200	420 962	536 723	670 983	811 615	950 530	1 056 855			
total utilisations	139 600	252 372	349 231	470 369	598 055	746 795	906 886	1 051 184	1 164 077			
stocks fin de mois	47 590	38 444	33 019	41 296	43 528	50 705	54 576	57 969	59 671			

sources : Huileries de France, Douanes, FranceAgriMer

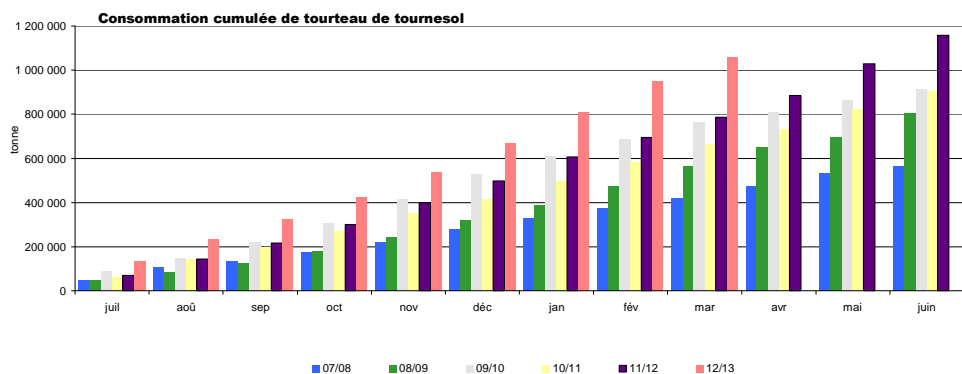

Sources : Huileries de France, Douanes, FranceAgriMer

Bilan mensuel tourteaux de soja

Situation mensuelle soja - campagne 2012/13

tonne	juil-12	août-12	sept-12	oct-12	nov-12	déc-12	janv-13	févr-13	mars-13	avr-13	mai-13	juin-13
stocks début mois	19 554	7 723	8 723	10 714	8 759	8 411	9 567	9 812	16 132			
fabrication française (estimation)	40 800	12 800	48 000	40 800	46 400	48 000	44 000	44 800	29 600			
total import	197 087	270 257	300 416	240 445	225 213	262 479	191 723	268 027	179 290			
import UE	61 824	60 971	61 439	68 959	65 104	70 851	74 389	64 360	72 950			
import pays tiers	135 262	209 286	238 977	171 485	160 109	191 628	117 334	203 667	106 340			
total ressources	257 441	290 780	357 139	291 959	280 372	318 890	245 290	322 639	225 021			
total export	9 246	4 886	985	790	4 584	1 567	4 930	9 190	11 694			
consommation (estimation)	240 472	277 170	345 439	282 410	267 377	307 757	230 549	297 317	201 323			
total utilisations	249 717	282 057	346 425	283 200	271 961	309 323	235 478	306 507	213 017			
stocks fin de mois	7 723	8 723	10 714	8 759	8 411	9 567	9 812	16 132	12 004			

Sources : Huileries de France, Douanes, FranceAgriMer

Situation mensuelle cumulée soja - campagne 2012/13

tonne	juil-12	août-12	sept-12	oct-12	nov-12	déc-12	janv-13	févr-13	mars-13	avr-13	mai-13	juin-13
stocks début mois	19 554	19 554	19 554	19 554	19 554	19 554	19 554	19 554	19 554	19 554	19 554	19 554
fabrication française	40 800	53 600	101 600	142 400	188 800	236 800	280 800	280 800	325 600	355 200		
total import	197 087	467 343	767 759	1 008 204	1 233 417	1 495 896	1 687 619	1 955 646	2 134 935			
import UE	61 824	122 795	184 234	253 193	318 298	389 148	463 538	527 898	600 847			
import pays tiers	135 262	344 548	583 525	755 010	915 119	1 106 747	1 224 081	1 427 748	1 534 088			
total ressources	257 441	540 497	888 913	1 170 158	1 441 771	1 752 250	1 987 973	2 300 800	2 509 689			
total export	9 246	14 132	15 117	15 908	20 492	22 058	26 988	36 178	47 872			
consommation (estimation)	240 472	517 642	863 081	1 145 491	1 412 868	1 720 625	1 951 173	2 248 490	2 449 813			
total utilisations	249 717	531 774	878 199	1 161 399	1 433 360	1 742 683	1 978 161	2 284 668	2 497 685			
stocks fin de mois	7 723	8 723	10 714	8 759	8 411	9 567	9 812	16 132	12 004			

Sources : Huileries de France, Douanes, FranceAgriMer

consommation cumulée de tourteau de soja

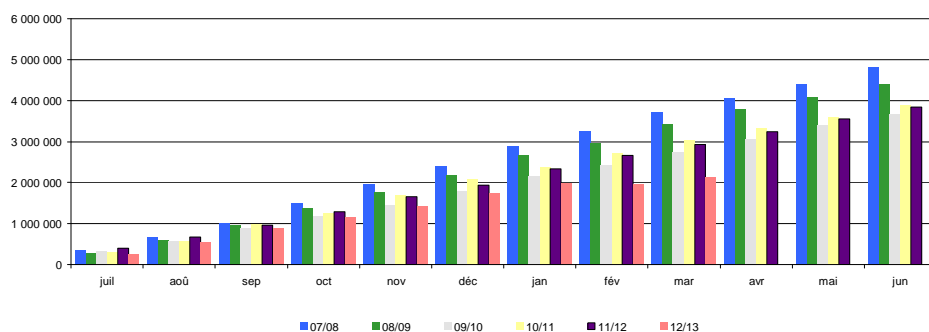

Sources : Huileries de France, Douanes, FranceAgriMer

Bilan mensuel tourteaux de lin

Situation mensuelle lin - campagne 2012/13

tonne	juil-12	août-12	sept-12	oct-12	nov-12	déc-12	janv-13	févr-13	mars-13	avr-13	mai-13	juin-13
stocks début mois	0	0	0	0	0	0	0	0	0	0	0	0
fabrication française	0	0	0	0	0	0	0	0	0	0	0	0
total import	6 442	8 078	8 912	8 848	8 106	7 957	9 097	7 312	6 905			
import UE	6 442	8 076	8 912	8 848	8 106	7 957	9 097	7 312	6 905			
import pays tiers	0	0	0	0	0	0	0	0	0			
total ressources	6 442	8 078	8 912	8 848	8 106	7 957	9 097	7 312	6 905			
total export	73	0	0	10	27	8	21	4	0			
consommation	6 370	8 078	8 912	8 838	8 079	7 949	9 076	7 308	6 905			
total utilisations	6 442	8 078	8 912	8 848	8 106	7 957	9 097	7 312	6 905			
stocks fin de mois	0	0	0	0	0	0	0	0	0			

Sources : Huileries de France, Douanes, FranceAgriMer

Situation mensuelle cumulée lin - campagne 2012/13

tonne	juil-12	août-12	sept-12	oct-12	nov-12	déc-12	janv-13	févr-13	mars-13	avr-13	mai-13	juin-13
stocks début mois	0	0	0	0	0	0	0	0	0	0	0	0
fabrication française	0	0	0	0	0	0	0	0	0	0	0	0
total import	6 442	14 520	23 432	32 280	40 385	48 342	57 439	64 750	71 656			
import UE	6 442	14 518	23 430	32 278	40 383	48 340	57 437	64 748	71 654			
import pays tiers	0	0	0	0	0	0	0	0	0			
total ressources	6 442	14 520	23 432	32 280	40 385	48 342	57 439	64 750	71 656			
total export	73	73	73	83	109	117	138	141	141			
consommation	6 370	14 448	23 360	32 197	40 276	48 226	57 302	64 610	71 515			
total utilisations	6 442	14 520	23 432	32 280	40 385	48 342	57 439	64 751	71 656			
stocks fin de mois	0	0	0	0	0	0	0	0	0			

Sources : Huileries de France, Douanes, FranceAgriMer

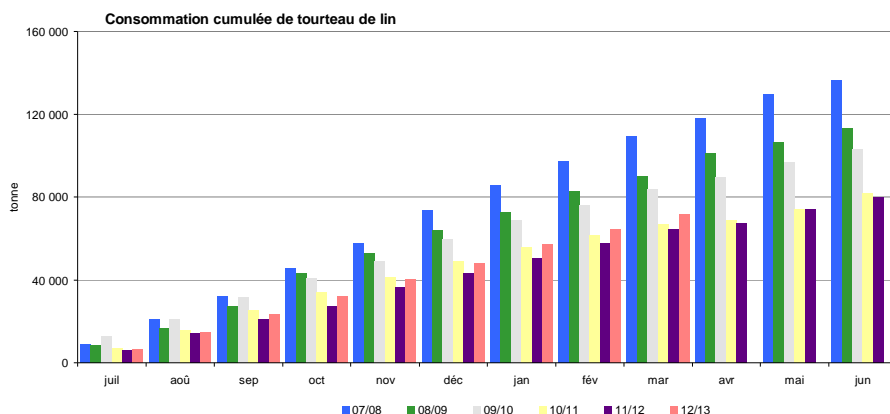

Sources : Huileries de France, Douanes, FranceAgriMer

Exports/Imports

Graines, tourteaux et huiles au 31 mars 2013

Marché des oléo-protéagineux

Mai 2013

Graines de colza

Campagne : 2012 2013

Exportation : graines de colza (Volume : en tonnes)

	Juillet	Août	Septembre	Octobre	Novembre	Décembre	Janvier	Février	Mars	Avril	Mai	Juin	Cumul	Cumul N-1
3 - Pays-Bas	20 906,3	17 935,9	0,9	25,9	28,9	2 406,5	55,4	27,9	6 061,0				47 448,7	78 657,9
4 - Allemagne	74 362,7	81 371,4	83 299,4	101 088,6	101 221,7	54 986,9	77 436,6	124 642,9	85 080,7				783 490,9	940 219,3
5 - Italie	39,3	45,5	17,7			1,3							103,8	330,5
6 - Royaume-Uni	4 571,9	7 249,3	0,2	1,8		1,0							11 824,2	891,3
7 - Irlande	0,1	17,7											17,8	4,0
8 - Danemark	291,0	25,4	13,0			0,6							330,0	170,8
9 - Grèce		16,8											16,8	82,4
10 - Portugal				26,0	25,3	26,1	28,6	26,2					132,2	0,0
11 - Espagne	71,5	228,1	209,4	38,1	1,4		53,5	79,5	228,1				909,6	858,6
12 - Malte													0,0	0,0
17 - Belgique	32 411,9	44 096,0	25 210,3	33 395,0	45 728,5	35 625,7	70 523,9	26 505,3	39 602,6				353 099,2	352 301,4
18 - Luxembourg	12,5	2 181,1	27,9	142,5	90,0		1 843,0	28,7	500,0				4 825,7	2 865,4
30 - Suède	46,1	16,6											62,7	69,0
32 - Finlande													0,0	2,2
38 - Autriche	123,0	36,6	0,9										160,5	233,4
53 - Estonie	6,1												6,1	0,5
54 - Lettonie	46,8	2,8											49,6	16,7
55 - Lituanie	59,0												59,0	19,4
60 - Pologne	723,4	170,8	1,2										895,4	1 085,1
61 - République Tchèque	155,5	80,0											235,5	295,9
63 - Slovaquie	12,9	8,1											21,0	308,3
64 - Hongrie	527,5	168,6		0,1			15,6	60,9					772,7	651,1
66 - Roumanie	596,8	329,7	0,2	0,5	3,3			8,4	21,2				960,1	1 791,4
68 - Bulgarie	159,6	253,2			3,3	3,3	1,7		0,5				421,6	659,0
91 - Slovaquie	8,9	6,6											15,5	18,1
Total UE	135 132,8	154 240,2	108 781,1	134 718,5	147 102,4	93 051,4	149 958,3	151 379,8	131 494,1	0,0	0,0	0,0	1 205 858,6	1 381 531,7
28 - Norvège													0,0	7 011,5
39 - Suisse	78,2	49,0	440,9	434,0	598,8	401,2	1 077,0	100,3	1 309,4				4 488,8	4 423,3
52 - Turquie		0,6	20,9	48,2									69,7	26,7
72 - Ukraine	79,3	0,5											79,8	124,7
73 - Bélarus	54,8												54,8	8,0
74 - Moldova (La Moldavie)									1,6				1,6	42,0
75 - Russie	108,6	16,8						8,1	15,6				149,1	234,1
82 - Tadjikistan													0,0	0,1
92 - Croatie	18,5	18,4											36,9	23,7
96 - Macédoine													0,0	0,2
400 - Etats-unis d'amérique		3,0	3,0										6,0	28,7
404 - Canada		0,9											0,9	1,0
483 - Serbie	7,5	7,5											15,0	20,6
512 - Chili					26,2		9,2		8,3				43,7	20,2
528 - Argentine		4,3		0,1					1,0				0,0	1,4
616 - Iran (république islamique)													0,0	0,0
675 - Bhoutan													0,0	4,1
800 - Australie									0,1				0,0	0,0
804 - Nouvelle-Zélande													0,0	0,0
Total pays tiers	346,9	101,0	464,8	482,3	625,0	401,2	1 086,2	108,4	1 336,0	0,0	0,0	0,0	4 946,3	11 970,3
TOTAL général	135 479,7	154 341,2	109 245,9	135 200,8	147 727,4	93 452,6	151 044,5	151 488,2	132 830,1	0,0	0,0	0,0	1 210 804,9	1 393 502,0

Graines de colza

Campagne : 2012 2013

Importation : graines de colza (Volume : en tonnes)

	Juillet	Août	Septembre	Octobre	Novembre	Décembre	Janvier	Février	Mars	Avril	Mai	Juin	Cumul	Cumul N-1
1 - France													0,0	1 362,2
3 - Pays-Bas	40,9	140,9	186,3	344,5	33,0	152,3	109,3	30,9	15,2				1 053,3	5 577,7
4 - Allemagne	41,3	7 189,3	1 004,3	203,6	344,0	164,1	1 140,2	699,6	215,2				11 001,6	5 477,6
5 - Italie	126,8	184,2	129,1	27,3	155,4	90,5	52,9		34,4				800,6	1 282,4
6 - Royaume-Uni	1,5	2 634,0		3,8		26,4							2 665,7	23 260,9
7 - Irlande					2,9								2,9	0,0
8 - Danemark						6,7							6,7	5,2
9 - Grèce					0,7								0,7	37,3
11 - Espagne	1 739,2	3 976,8	2 582,3	1 604,6	562,9	1 575,6	856,0	972,3	56,4				13 926,1	16 988,5
17 - Belgique	3 663,3	364,8	682,0	534,8	185,1	461,0	688,3	697,9	803,0				8 080,2	4 576,1
18 - Luxembourg	1 898,5	5 543,1	55,7	195,8	313,7		26,6	73,0	522,4				8 628,8	7 725,7
30 - Suède			3,1		4,6	4,6	3,1						15,4	0,8
38 - Autriche							103,7						103,7	171,0
54 - Lettonie													0,0	0,0
55 - Lituanie													0,0	16,9
60 - Pologne	20,3			16,0	42,2	0,5							79,0	92,5
61 - République Tchèque	1,1	10,9	0,2	1,4	3,6				2,3				19,5	24,9
63 - Slovaquie				1,2	0,7	0,1							2,0	15,8
64 - Hongrie	24,6	84,2			24,9	9,2							142,9	277,5
66 - Roumanie	0,2	4,2	15,9		355,3	12,2	7,9	0,1	24,0				419,8	75 400,9
68 - Bulgarie	0,6	24 620,4		53,9	24,6			3,3					24 702,8	151 746,1
91 - Slovénie													0,0	0,7
Total UE	7 558,3	44 752,8	4 658,9	2 986,9	2 053,6	2 503,2	2 988,0	2 477,1	1 672,9	0,0	0,0	0,0	71 651,7	294 040,7
39 - Suisse	6,4	2,2		3,4									12,0	4,4
52 - Turquie													0,0	0,0
72 - Ukraine		38 410,3		38 263,5	71 270,5		32 880,1	29 427,6					210 252,0	194 602,1
74 - Moldova (La Moldavie)													0,0	4 089,4
75 - Russie		7,0											7,0	0,0
79 - Kazakhstan													0,0	0,0
92 - Croatie	101,3		4 355,8		0,1								4 457,2	67,4
388 - Afrique du sud													0,0	0,0
400 - Etats-unis d'amérique													0,0	0,0
404 - Canada		0,2											0,2	103 449,0
483 - Serbie			906,7										906,7	1,3
508 - Brésil													0,0	0,0
512 - Chili													0,0	0,0
528 - Argentine							0,1		31 210,8				31 210,9	0,0
732 - Japon													0,0	0,0
800 - Australie	60 559,5					0,4		20 001,1	70 073,4				150 634,4	21,9
804 - Nouvelle-Zélande													0,0	169,1
Total pays tiers	60 667,2	38 419,7	5 262,5	38 266,9	71 270,6	0,4	32 880,2	49 428,7	101 284,2	0,0	0,0	0,0	397 480,4	302 404,6
TOTAL général	68 224,4	83 172,1	9 921,4	41 253,8	73 324,2	2 503,6	35 868,2	51 905,8	102 957,1	0,0	0,0	0,0	469 130,1	596 445,3

Graines de tournesol

Campagne : 2012 2013

Exportation : graines de tournesol (Volume : en tonnes)

	Juillet	Août	Septembre	Octobre	Novembre	Décembre	Janvier	Février	Mars	Avril	Mai	Juin	Cumul	Cumul N-1
3 - Pays-Bas	42,8	71,5	96,1	8 628,3	185,8	3 176,0	3 735,4	19,4	2 010,5				17 965,8	6 484,9
4 - Allemagne	2 366,2	503,5	4 557,8	19 389,6	18 377,2	9 180,5	24 695,5	15 766,1	16 075,7				110 912,1	102 239,9
5 - Italie	0,1	0,1		293,4	345,0	54,8	143,9	108,0	277,0				1 222,3	2 011,2
6 - Royaume-Uni	722,2	629,2	898,6	1 507,5	1 913,2	2 113,9	1 785,4	1 025,9	1 267,3				11 863,2	10 682,6
7 - Irlande	0,2												0,2	0,4
8 - Danemark			22,6						1,1				23,7	165,5
9 - Grèce	1,5		1,0	2,0	1,8	17,4	23,7	43,0	67,0				157,4	136,0
10 - Portugal	47,8	7,5	82,9	37,5	87,1	5 709,2	92,7	91,8	106,6				6 263,1	4 653,1
11 - Espagne	7 977,5	5 278,1	20 664,8	18 943,0	18 994,6	14 555,2	5 921,6	15 236,5	18 106,8				125 678,1	140 724,3
17 - Belgique	2 193,8	244,2	2 085,6	4 765,5	3 472,6	2 599,1	3 130,1	2 046,6	1 417,2				21 954,7	21 258,9
18 - Luxembourg	0,9	0,3	0,5	65,0	38,5	0,6	0,7	0,2	1,1				107,8	4,5
30 - Suède		0,1				3,0		3,0	0,7				6,8	0,0
32 - Finlande													0,0	679,1
38 - Autriche	8,1				22,9	17,7	125,3	233,2	213,0				620,2	1 426,7
55 - Lituanie									0,2				0,2	0,0
60 - Pologne		2,0	1,1	1,1	2,3	0,1	1,0	5,5	9,7				22,8	25,4
61 - République Tchèque	0,1						31,5	11,9	19,4				62,9	66,4
63 - Slovaquie							194,8	5,0	83,7				283,5	121,8
64 - Hongrie				70,5	203,1	37,5	316,4	243,3	228,0				1 098,8	944,5
66 - Roumanie	11,6				73,6	231,1	593,7	697,9	378,5				1 986,4	1 341,5
68 - Bulgarie	0,9				166,8	535,6	736,5	517,8	239,7				2 197,3	1 414,2
91 - Slovaquie					91,6	241,5		0,1					333,2	0,2
Total UE	13 373,7	6 736,5	28 411,0	53 703,4	43 976,1	38 473,2	41 528,2	36 055,2	40 503,2	0,0	0,0	0,0	302 760,5	294 381,1

Graines de tournesol

Campagne : 2012 2013

Exportation : graines de tournesol (Volume : en tonnes)

	Juillet	Août	Septembre	Octobre	Novembre	Décembre	Janvier	Février	Mars	Avril	Mai	Juin	Cumul	Cumul N-1
39 - Suisse				75,0	74,4	167,6	96,1	197,0	77,3				687,4	1 021,9
52 - Turquie							13,5	34,2	63,9				111,6	62,5
72 - Ukraine					356,4	505,7	821,7	1 215,9	910,4				3 810,1	2 632,0
73 - Bélarus								0,1	18,2				18,3	40,5
74 - Moldova (La Moldavie)							37,0	86,1	358,4				481,5	252,1
75 - Russie					133,6	420,7	877,4	1 119,6	1 283,3				3 834,6	2 994,7
76 - Géorgie								2,2					2,2	24,9
79 - Kazakhstan							0,2	0,9	15,2				16,3	39,0
92 - Croatie							10,6	5,0	4,8				20,4	11,6
204 - Maroc					0,1		11,5	2,3	0,1				14,0	0,1
212 - Tunisie		0,4			0,2		1,0		1,2				2,8	1,7
224 - Soudan				9,2									9,2	0,0
236 - Burkina-Faso	0,7												0,7	0,0
248 - Sénégal	0,1												0,1	19,8
272 - Côte-d'Ivoire	0,1				0,1								0,2	0,0
302 - Cameroun													0,0	0,1
346 - Kenya							0,1						0,1	0,2
377 - Mayotte			13,1										13,1	21,7
388 - Afrique du sud				0,5									0,5	22,9
400 - Etats-unis d'amérique								83,5	24,4				107,9	50,5
404 - Canada							0,1						0,1	0,0
412 - Mexique													0,0	1,8
483 - Serbie							41,8	227,4	16,7				285,9	181,2
512 - Chili	1,1	0,4	17,9	2,4	0,4								22,2	20,5
528 - Argentine		10,2	23,8	11,7					0,1				45,8	16,8
604 - Liban	0,1			0,3	0,1	0,3	0,1		0,1				1,0	0,8
616 - Iran (république islamique)	0,1												0,1	0,0
632 - Arabie saoudite					0,2			0,2	0,2				0,6	0,3
647 - Emirats arabes unis					2,3		3,0	1,0	1,0				8,6	9,6
662 - Pakistan								0,1					0,1	0,4
720 - Chine (république populaire)NC HK									10,5				10,5	49,6
732 - Japon							8,0		18,8				26,8	19,9
809 - Nouvelle-Calédonie et dépendances	0,3		0,3				0,4		0,3				1,3	0,7
NC - Inde									0,3				0,3	0,0
NC - Zambie						0,3							0,3	0,0
NC - Zambabwe					0,1								0,1	0,0
NC - Ouganda			0,4										0,4	0,0
Total pays tiers	3,8	11,0	55,5	99,1	567,9	1 094,6	1 922,5	2 975,5	2 805,2	0,0	0,0	0,0	9 535,1	7 499,1
TOTAL général	13 377,5	6 747,5	28 466,5	53 802,5	44 544,0	39 567,8	43 450,7	39 030,7	43 308,4	0,0	0,0	0,0	312 295,6	301 880,2

Graines de tournesol

Campagne : 2012 2013

Importation : graines de tournesol (Volume : en tonnes)

	Juillet	Août	Septembre	Octobre	Novembre	Décembre	Janvier	Février	Mars	Avril	Mai	Juin	Cumul	Cumul N-1
1 - France													0,0	378,2
3 - Pays-Bas	102,1	200,8	49,3	59,6	33,7	110,6	52,1	34,9	157,7				800,8	471,5
4 - Allemagne	353,1	334,2	179,7	259,4	292,3	323,9	431,8	174,6	266,3				2 615,3	12 767,6
5 - Italie	36,4	8,2	106,2	110,3	115,5	95,8	62,0	3,8	60,4				598,6	1 996,5
6 - Royaume-Uni	47,4	29,2		34,1	25,2	3,9	18,0	23,3	1,0				182,1	114,6
8 - Danemark			0,6			0,3							0,9	2,9
9 - Grèce	2,4	10,6			4,0								17,0	0,0
10 - Portugal	5,1							2,7					7,8	6,8
11 - Espagne	388,8	139,1	630,7	1 271,0	1 870,3	270,2	1 156,6	1 085,2	212,2				7 024,1	10 688,6
12 - Malte			69,8	69,8	69,8	46,6	69,7	92,0	92,3				510,0	0,0
17 - Belgique	21,7	21,6	53,2	43,5	59,3	94,2	69,4	70,2	44,3				477,4	499,3
18 - Luxembourg	0,1			64,2	38,5			2,2	2,5				107,5	0,0
30 - Suède		0,1											0,1	0,0
32 - Finlande													0,0	679,1
38 - Autriche	2,1	5,8		4,7	15,2	4,5	19,7	2,8	2,2				57,0	64,6
60 - Pologne													0,0	5,8
61 - République Tchèque	6,6												6,6	24,0
63 - Slovaquie	1,0	3,7	3,7				2,3	2,5	0,7				13,9	4,3
64 - Hongrie	146,3	48,6	72,6	121,4	35,9	37,5	182,8	69,3	43,8				758,2	818,0
66 - Roumanie	8 459,8		16 607,7	39 271,6	132,6	68,3	55,6	9,7	15,7				64 621,0	179 904,7
68 - Bulgarie	10 340,1	69,7	400,3	250,5	264,1	357,0	413,7	18 385,2	190,5				30 671,1	107 151,0
Total UE	19 913,0	871,6	18 173,8	41 560,1	2 956,4	1 412,8	2 533,7	19 958,4	1 089,6	0,0	0,0	0,0	108 469,4	315 577,5
39 - Suisse													0,0	0,2
52 - Turquie	6,7		1,8	0,4	276,6	1 121,2	299,9	96,9	0,6				1 804,1	795,8
72 - Ukraine	2 855,0				0,1								2 855,1	22,3
73 - Bélarus													0,0	41,1
75 - Russie	225,6	31,8	0,4				0,1						257,9	165,0
92 - Croatie				1 448,2									1 448,2	7,9
204 - Maroc													0,0	3,3
220 - Egypte							52,1		0,1				52,2	10,7
248 - Sénégal									0,1				0,1	0,1
388 - Afrique du sud								2,7					2,7	2,0
400 - Etats-unis d'amérique	7,3		0,2	106,6	267,4	128,9	1 487,5	747,3	742,4				3 487,6	2 085,6
404 - Canada													0,0	20,0
432 - Nicaragua													0,0	0,6
483 - Serbie		0,1		3 024,4	1 697,2		83,3		8,3				4 813,3	7,4
512 - Chili	0,1	109,4	469,9	370,6	1 067,2	42,7	9,1		180,3				2 249,3	2 038,5
528 - Argentine	134,7	144,0	175,8	147,6		8,0	10,0		14,2				634,3	435,2
624 - Israël	0,1	1,3		0,8			2,3	2,5	0,6				7,6	7,1
664 - Inde													0,0	0,2
720 - Chine (république populaire)		0,8				18,0							18,8	2,6
952 - Pays non déterminés échanges extra													0,0	11,4
Total pays tiers	3 229,5	287,4	648,1	5 098,6	3 308,5	1 318,8	1 944,3	849,4	946,9	0,0	0,0	0,0	17 631,5	5 657,0
TOTAL général	23 142,5	1 159,0	18 821,9	46 658,7	6 264,9	2 731,6	4 478,0	20 807,8	2 036,5	0,0	0,0	0,0	126 100,9	321 234,5

Graines de soja

Campagne : 2012 2013

Exportation : graines de soja (Volume : en tonnes)

	Juillet	Août	Septembre	Octobre	Novembre	Décembre	Janvier	Février	Mars	Avril	Mai	Juin	Cumul	Cumul N-1
3 - Pays-Bas	0,3	0,2	0,3	0,3	0,2	44,4	78,5	101,7	76,7				302,6	445,6
4 - Allemagne	67,3	1,6	103,7	320,2	81,3	2,4	48,9	70,3	103,0				798,7	856,4
5 - Italie			128,4	367,7	816,0	417,8	209,3	15,1	319,6				2 273,9	2 287,7
6 - Royaume-Uni				0,1					1,0				1,1	0,0
7 - Irlande													0,0	0,1
8 - Danemark							0,5						0,5	0,0
9 - Grèce				0,2			1,6		1,4				3,2	0,0
10 - Portugal				0,1	0,1		23,7	22,9	5,1				51,9	25,5
11 - Espagne	726,8	1 041,9	715,2	1 821,9	847,9	851,3	760,8	1 106,4	176,7				8 048,9	9 098,4
17 - Belgique	141,2	197,8	87,6	2 207,5	84,5	200,7	7,0	46,4	3,9				2 976,6	5 499,3
18 - Luxembourg		0,1		0,1			0,1	0,2	0,2				0,7	0,0
30 - Suède					5,0				0,1				5,1	0,1
32 - Finlande													0,0	4,3
38 - Autriche	52,1	52,2	51,3	25,4			80,0	96,0	165,1				522,1	298,5
53 - Estonie				2,0									2,0	0,0
60 - Pologne	3,8	2,3	3,0	6,8		3,8	2,3		4,6				26,6	0,0
64 - Hongrie									10,5				10,5	5,0
66 - Roumanie						0,1							0,1	0,0
68 - Bulgarie													0,0	0,1
91 - Slovénie													0,0	0,2
Total UE	991,5	1 296,1	1 089,5	4 752,3	1 835,0	1 520,5	1 212,7	1 459,0	867,9	0,0	0,0	0,0	15 024,5	18 521,2
39 - Suisse	159,3	0,1	207,5	2 869,3	925,9	598,3	434,1	52,7	487,7				5 734,9	6 478,7
72 - Ukraine													0,0	0,2
75 - Russie									43,0				43,0	78,5
81 - Ouzbékistan								0,1					0,1	0,0
204 - Maroc				1,6			7,0						8,6	0,0
288 - Nigeria													0,0	3,6
388 - Afrique du sud				0,5									0,5	0,0
400 - Etats-unis d'amérique			0,1										0,1	22,1
483 - Serbie								0,1	0,1				0,2	0,0
504 - Pérou													0,0	4,7
512 - Chili					0,1								0,1	0,0
528 - Argentine													0,0	3,7
604 - Liban	0,3			0,1	0,3	0,2	0,1		0,2				1,2	1,0
632 - Arabie saoudite								0,4					0,4	3,7
800 - Australie	0,9		470,0				25,0						495,9	3,1
804 - Nouvelle-Zélande			770,0	0,1				0,1					770,2	0,0
NC - Norvege							40,1	0,1					40,2	0,0
nc - Arménie									5,7				5,7	0,0
NC - Gabon		0,3											0,3	0,0
Total pays tiers	160,5	0,4	1 447,6	2 871,6	926,3	598,5	506,3	53,5	536,7	0,0	0,0	0,0	7 101,4	6 599,3
TOTAL général	1 152,0	1 296,5	2 537,1	7 623,9	2 761,3	2 119,0	1 719,0	1 512,5	1 404,6	0,0	0,0	0,0	22 125,9	25 120,5

Graines de soja

Campagne : 2012 2013

Importation : graines de soja (Volume : en tonnes)

	Juillet	Août	Septembre	Octobre	Novembre	Décembre	Janvier	Février	Mars	Avril	Mai	Juin	Cumul	Cumul N-1
1 - France													0,0	685,6
3 - Pays-Bas	207,1	92,6	97,5	201,1	263,3	114,8	93,9	62,9	128,0				1 261,2	6 205,4
4 - Allemagne	44,9	6,5	14,4	25,5	61,8	73,9	107,6	20,5	22,6				377,7	700,8
5 - Italie	637,5	598,7	404,2	540,6	570,1	783,1	283,5	161,8	262,8				4 242,3	9 592,2
6 - Royaume-Uni	11,9	35,0	2,4	3,6	9,0	8,0	10,5	1,8	7,7				89,9	28,5
8 - Danemark					0,6								0,6	0,0
9 - Grèce		8,6											8,6	0,0
11 - Espagne	324,4	268,1	216,7	217,8	320,7	351,7	419,1	522,4	340,5				2 981,4	4 210,4
17 - Belgique	1 840,3	2 711,3	1 959,0	2 499,8	2 137,2	2 106,3	2 100,9	1 375,7	1 790,7				18 521,2	20 190,6
38 - Autriche	41,1	43,2	9,9	35,8	41,1	41,8	29,3	97,2	45,8				385,2	393,2
66 - Roumanie													0,0	46,8
Total UE (15)	3 107,2	3 764,0	2 704,1	3 524,2	3 403,8	3 479,6	3 044,8	2 242,3	2 598,1	0,0	0,0	0,0	27 868,1	42 053,5
39 - Suisse			1,2				1,2						2,4	47,1
373 - Maurice													0,0	0,4
400 - Etats-unis d'amérique					54 491,0				25 000,0				79 491,0	45 510,7
404 - Canada	20,0	40,8	80,3	33 125,6	10 425,5	40 853,6	24 543,1	65 691,0	80,7				174 860,6	108 583,6
472 - Trinité et Tobago													0,0	0,1
508 - Brésil	41 779,8	36 568,8	70 678,6	18 667,3		20,9							167 715,4	195 521,7
520 - Paraguay									43 823,7				43 823,7	89 523,0
664 - Inde			44,0	100,0	44,0	614,4	1 571,0	1 343,9	1 254,9				4 972,2	200,3
669 - Sri Lanka						1,0							1,0	0,0
680 - Thaïlande	0,1		0,2		0,1	0,1							0,5	0,6
720 - Chine (république populaire)		8,5		1,0	295,4	9,1	1,0		0,9				315,9	8,6
732 - Japon							0,4						0,4	1,5
nc - Togo							21,3		21,3				42,6	0,0
Total pays tiers	41 799,9	36 618,1	70 804,3	51 893,9	65 256,0	41 499,1	26 138,0	67 034,9	70 181,5	0,0	0,0	0,0	471 225,7	439 397,6
TOTAL général	44 907,1	40 382,1	73 508,4	55 418,1	68 659,8	44 978,7	29 182,8	69 277,2	72 779,6	0,0	0,0	0,0	499 093,8	481 451,1

Graines de lin

Campagne : 2012 2013

Exportation : graines de lin (Volume : en tonnes)

	Juillet	Août	Septembre	Octobre	Novembre	Décembre	Janvier	Février	Mars	Avril	Mai	Juin	Cumul	Cumul N-1
3 - Pays-Bas	132,5	34,0	85,6	29,9	109,2	89,2	143,0	128,7	323,6				1 075,7	1 864,7
4 - Allemagne	18,9	2,8	3,0	3,1	1,6	0,1	3,1	1,6	1,8				36,0	10,7
5 - Italie	1,3	0,9	1,1	6,1	1,2	12,9	1,1	2,6	1,6				28,8	193,7
6 - Royaume-Uni	0,4	0,1	0,6	0,2	0,2	0,2	71,6	168,8	46,9				289,0	31,4
8 - Danemark	0,5	0,3					0,5						1,3	1,4
9 - Grèce	10,9		0,5	7,1	0,9		2,5	1,7	2,6				26,2	40,3
10 - Portugal	6,1	15,2	46,4	12,3	36,0	4,6	16,1	40,9	69,9				247,5	949,5
11 - Espagne	28,2	58,5	82,8	19,8	34,1	108,8	157,9	19,3	52,5				561,9	521,2
12 - Malte													0,0	4,0
17 - Belgique	287,0	2,7	189,6	426,7	323,9	239,2	562,5	371,6	428,1				2 831,3	2 975,9
18 - Luxembourg	0,1		0,2	34,9	0,1	0,2	0,1	0,2					35,8	40,7
32 - Finlande		0,5							10,5				11,0	0,0
38 - Autriche	0,1												0,1	0,0
46 - Malte													0,0	4,0
53 - Estonie							0,1						0,1	0,1
54 - Lettonie		1,0											1,0	0,0
60 - Pologne	1,7	2,5	1,6	1,9	0,9	0,2	0,4	0,2	0,1				9,5	3,9
61 - République Tchèque		0,1			0,1		0,1	42,2	0,1				42,6	3,3
64 - Hongrie		0,1	0,1	0,2	0,3	0,1	0,3	0,3	0,1				1,5	0,8
66 - Roumanie	0,2			0,1	0,5	0,1		3,6	0,2				4,7	0,7
68 - Bulgarie	0,1	0,3		1,4	1,4	2,4	1,0						6,6	8,7
Total UE	488,0	119,0	411,5	543,7	510,4	458,0	960,3	781,7	938,0	0,0	0,0	0,0	5 210,6	6 655,0
39 - Suisse	36,3	50,3	103,5	77,8	128,7	226,6	176,2	151,8	185,5				1 136,7	1 228,4
204 - Maroc					0,1								0,1	0,1
208 - Algérie													0,0	7,3
212 - Tunisie				0,1					0,1				0,2	0,0
272 - Côte-d'Ivoire	0,1				0,3								0,4	0,0
388 - Afrique du sud									5,0				5,0	0,0
604 - Liban	0,4			0,8	0,5	0,8	0,1		0,3				2,9	3,4
632 - Arabie saoudite					0,5			0,8	0,4				1,7	0,5
647 - Emirats arabes unis	0,7				1,3		1,4	0,8	0,8				5,0	1,2
720 - Chine (république populaire)													0,0	0,8
809 - Nouvelle-Calédonie et dépendances	3,7		0,3		0,5		0,5		0,5				5,5	0,1
822 - Polynésie française													0,0	0,5
823 - Libyenne Jamahiriya arabie (Libye)													0,0	0,4
Total pays tiers	41,2	50,3	103,8	78,7	131,9	227,4	178,2	153,4	192,6	0,0	0,0	0,0	1 157,5	1 242,7
TOTAL général	529,2	169,3	515,3	622,4	642,3	685,4	1 138,5	935,1	1 130,6	0,0	0,0	0,0	6 368,1	7 897,7

Graines de lin

Campagne : 2012 2013

Importation : graines de lin (Volume : en tonnes)

	Juillet	Août	Septembre	Octobre	Novembre	Décembre	Janvier	Février	Mars	Avril	Mai	Juin	Cumul	Cumul N-1
1 - France													0,0	7,6
3 - Pays-Bas	89,2	40,4	51,7	27,4	61,7	58,7	136,6	47,8	278,2				791,7	1 176,7
4 - Allemagne	41,2	287,1	39,0	120,8	97,4	22,5	49,1	70,5	49,1				776,7	445,9
5 - Italie	8,4	5,6	48,3	7,3	10,1	8,3	8,3	14,0	19,8				130,1	110,8
6 - Royaume-Uni	990,7	666,6	1 276,6	1 041,3	1 279,5	1 921,1	1 271,8	1 850,7	1 119,8				11 418,1	15 007,2
9 - Grèce													0,0	0,3
11 - Espagne	1,9		0,1	0,9	0,2	0,7		1,2					5,0	50,0
17 - Belgique	1 032,5	790,7	1 134,4	1 286,7	1 223,2	915,1	1 313,5	1 182,9	1 264,5				10 143,5	7 814,8
18 - Luxembourg		0,4											0,4	0,0
30 - Suède			1 602,5			26,2							1 628,7	0,0
38 - Autriche		3,8		3,8				7,5					15,1	10,6
61 - République Tchèque													0,0	66,9
64 - Hongrie													0,0	5,0
66 - Roumanie													0,0	76,0
Total UE	2 163,9	1 794,6	4 152,6	2 488,2	2 672,1	2 952,6	2 779,3	3 174,6	2 731,4	0,0	0,0	0,0	24 909,3	24 771,8
39 - Suisse		10,0				1,5	1,3						12,8	0,0
75 - Russie													0,0	388,4
79 - Kazakhstan													0,0	2,3
204 - Maroc						0,3							0,3	0,6
212 - Tunisie	2,2	0,3	0,2	0,7	3,5	1,5	1,3	1,8	0,8				12,3	9,9
400 - Etats-unis d'amérique						0,4							0,4	535,0
404 - Canada													0,0	26,0
432 - Nicaragua													0,0	1,0
528 - Argentine													0,0	120,0
647 - Emirats arabes unis													0,0	1,2
720 - Chine (république populaire)													0,0	28,1
804 - Nouvelle-Zélande									0,8				0,8	0,3
NC - Togo							4,2	0,8					5,0	0,0
Total pays tiers	2,2	10,3	0,2	0,7	3,5	3,7	6,8	2,6	1,6	0,0	0,0	0,0	31,6	1 112,8
TOTAL général	2 166,1	1 804,9	4 152,8	2 488,9	2 675,6	2 956,3	2 786,1	3 177,2	2 733,0	0,0	0,0	0,0	24 940,9	25 884,6

Pois

Campagne : 2012 2013

Exportation : pois (Volume : en tonnes)

	Juillet	Août	Septembre	Octobre	Novembre	Décembre	Janvier	Février	Mars	Avril	Mai	Juin	Cumul	Cumul N-1
3 - Pays-Bas	898,2	1 500,5	2 714,7	1 269,9	1 037,3	927,3	768,4	2 021,8	2 083,6				13 221,7	17 332,8
4 - Allemagne	756,4	421,9	403,4	760,5	1 168,7	469,1	1 078,3	2 770,7	8 964,7				16 793,7	9 139,9
5 - Italie	115,3	2 150,7	2 140,8	822,8	588,8	211,2	274,7	245,6	627,6				7 177,5	6 034,7
6 - Royaume-Uni	81,9	271,4	155,8	25,4	362,4	2 985,4	22,2	377,5	363,0				4 645,0	4 495,6
7 - Irlande			0,1	3,3	0,3		0,2		0,2				4,1	3,3
8 - Danemark					17,6	95,4	277,0	30,3	308,5				728,8	375,5
9 - Grèce			11,0		1,0	36,7			0,1				48,8	52,0
10 - Portugal	78,8	113,3	213,4	55,8	57,5	109,1	99,9	81,6	131,0				940,4	815,1
11 - Espagne	1 895,0	1 065,1	1 201,4	621,2	682,0	470,0	544,9	316,3	592,5				7 388,4	8 307,9
17 - Belgique	4 454,5	4 887,2	4 668,3	6 751,6	7 651,5	4 563,9	5 375,7	5 180,0	6 643,6				50 176,3	42 175,3
18 - Luxembourg	6,9	1,2	8,0	7,7	8,0	8,8	7,4	7,1	6,8				61,9	62,3
30 - Suède	3,5						0,2	20,1	25,1				48,9	133,1
32 - Finlande								15,0					15,0	56,8
38 - Autriche				5,0				28,3	66,3				99,6	68,3
46 - Malte			0,5			0,3							0,8	0,3
53 - Estonie								1,0	1,7				2,7	4,5
54 - Lettonie	4,2			0,2	0,1		1,5	0,1					6,1	0,9
55 - Lituanie				0,1	0,3			0,9	24,0				25,3	1,6
60 - Pologne	4,5		4,6	0,3		0,1	0,2		48,5				58,2	164,6
61 - République Tchèque			0,4	0,1		0,2							0,7	9,4
63 - Slovaquie				0,1	0,1	0,1							0,3	0,0
64 - Hongrie				44,0	20,8		39,9	110,0	44,9				259,6	263,4
66 - Roumanie			10,0						18,4				28,4	17,7
68 - Bulgarie				2,9									2,9	1,1
91 - Slovénie				0,1				0,1	0,1				0,3	0,6
Total UE	8 299,2	10 411,3	11 532,4	10 371,0	11 596,4	9 877,6	8 490,5	11 206,4	19 950,6	0,0	0,0	0,0	101 735,4	89 516,7

Pois

Campagne : 2012 2013

Exportation : pois (Volume : en tonnes)

	Juillet	Août	Septembre	Octobre	Novembre	Décembre	Janvier	Février	Mars	Avril	Mai	Juin	Cumul	Cumul N-1
28 - Norvège						2 611,0	9 538,5						12 149,5	25 957,8
39 - Suisse			47,0	191,5	88,4	227,6	453,7	726,5	1 853,7	1 725,8			5 314,2	1 433,1
75 - Russie			0,1						1,0	53,4			54,5	42,0
204 - Maroc		114,0	184,5	522,5	244,9	138,0	23,0		81,6				1 308,5	609,0
208 - Algérie				54,0	123,0	83,0	50,0						310,0	450,0
212 - Tunisie		54,0	162,8	191,0	72,0								479,8	148,3
220 - Egypte			1 956,4	0,3									1 956,7	4 527,0
248 - Sénégal			0,1			0,1		0,1					0,3	0,4
302 - Cameroun													0,0	4,3
318 - Congo république													0,0	1,7
346 - Kenya			24,0							0,4			24,4	2,0
370 - Madagascar							0,2						0,2	0,4
382 -Zimbabwe					5,4								5,4	0,0
400 - Etats-unis d'amérique						23,6							23,6	24,6
480 - Colombie													0,0	0,2
500 - Equateur								3,0					3,0	0,0
504 - Pérou				0,7									0,7	0,0
508 - Brésil													0,0	0,8
512 - Chili										10,6			10,6	0,4
528 - Argentine		8,0											8,0	2,1
600 - Chypre					1,0								1,0	0,0
624 - Israël										1,8			1,8	8,7
628 - Jordanie													0,0	0,3
632 - Arabie saoudite										0,2			0,2	0,2
647 - Emirats arabes unis						0,6							0,6	0,0
664 - Inde													0,0	90 007,6
706 - Singapour													0,0	2,2
732 - Japon													0,0	1,0
809 - Nouvelle-Calédonie et dépendances		1,5	1,3										2,8	1,7
816 - Vanuatu					0,1		0,2						0,3	0,2
NC - Gabon							0,2						0,2	0,0
NC - Nepal													0,0	129,9
Total pays tiers	177,5	2 376,2	960,0	534,8	3 083,9	10 065,8	729,6	1 936,3	1 796,0	0,0	0,0	0,0	21 656,3	123 355,9
TOTAL général	8 476,7	12 787,5	12 492,4	10 905,8	14 680,3	19 943,4	9 220,1	13 142,7	21 746,6	0,0	0,0	0,0	123 391,7	212 872,6

Pois

Campagne : 2012 2013

Importation : pois (Volume : en tonnes)

	Juillet	Août	Septembre	Octobre	Novembre	Décembre	Janvier	Février	Mars	Avril	Mai	Juin	Cumul	Cumul N-1
1 - France													0,0	33,7
3 - Pays-Bas	23,0	3,2	21,3	473,5	394,1	47,3	78,2	518,9	58,5				1 618,0	548,4
4 - Allemagne	30,8	4,2	6,8	8,5	6,2	2,3	4,0	63,3	47,5				173,6	62,1
5 - Italie	80,9	110,1	50,6	80,8	55,2	1,7	229,9	339,3	244,9				1 193,4	701,1
6 - Royaume-Uni	0,8	3,6		0,3	2,9	19,7	48,5	11,1	100,6				187,5	71,4
8 - Danemark													0,0	5,0
10 - Portugal			0,4										0,4	5,5
11 - Espagne	6,6	2,4	3,6	13,0	5,3		30,2	16,4	3,7				81,2	18,6
17 - Belgique	13,5	9,1	37,7	36,7	33,0	214,3	234,2	461,6	398,5				1 438,6	343,5
18 - Luxembourg									8,4				8,4	0,0
38 - Autriche	0,6				0,6			0,9					2,1	0,0
60 - Pologne													0,0	144,0
61 - République Tchèque			10,0			24,0							34,0	48,0
64 - Hongrie	5,6	106,4	12,5			63,8	36,8	147,6	112,1				484,8	66,4
Total UE	161,8	239,0	142,9	612,8	497,3	373,1	661,8	1 559,1	974,2	0,0	0,0	0,0	5 222,0	2 047,7
39 - Suisse	0,3				0,5		5,5						6,3	0,6
52 - Turquie	0,8							30,4					31,2	0,0
72 - Ukraine				6 662,4									6 662,4	0,0
370 - Madagascar	5,0	64,2			22,0	307,8	23,0		169,4				591,4	169,5
382 - Zimbabwe													0,0	21,9
400 - Etats-unis d'Amérique	17,7	7,5	3,1	6,5	5,4	134,1	196,6	13,1	88,7				472,7	196,5
404 - Canada	7,1	26,4	4,2	3,8	15,7	149,5	350,6	45,3	1,3				603,9	256,3
500 - Equateur													0,0	24,0
504 - Pérou													0,0	21,1
512 - Chili								2,1	63,9				66,0	0,0
528 - Argentine						24,0							24,0	0,0
664 - Inde					1,0								1,0	10,2
676 - Myanmar (la Birmanie)													0,0	28,0
804 - Nouvelle-Zélande						77,1		112,0	38,7				227,8	246,5
NC - Maurice		20,0	23,9	40,0	40,0	20,0	32,0	35,6	20,0				231,5	0,0
Total pays tiers	30,9	118,1	31,2	6 712,7	84,6	712,5	607,7	238,5	382,0	0,0	0,0	0,0	8 918,2	974,6
TOTAL général	192,7	357,1	174,1	7 325,5	581,9	1 085,6	1 269,5	1 797,6	1 356,2	0,0	0,0	0,0	14 140,2	3 022,3

Fèves et féveroles

Campagne : 2012 2013

Exportation : Fèves, féveroles (Volume : en tonnes)

	Juillet	Août	Septembre	Octobre	Novembre	Décembre	Janvier	Février	Mars	Avril	Mai	Juin	Cumul	Cumul N-1
3 - Pays-Bas	76,7	79,4	54,8	52,9		0,5	82,6	635,2	51,8				1 033,9	109,4
4 - Allemagne	0,2		0,1	0,4	0,2	1,0	1,4	4,4	31,9				39,6	34,0
5 - Italie	697,4	0,5	329,8	395,0	682,7	793,6	1 525,2	374,6	593,4				5 392,2	7 368,1
6 - Royaume-Uni	1 925,0		1 980,0	28,3		0,1	0,9	3,1	5,3				3 942,7	8,7
7 - Irlande													0,0	1,1
8 - Danemark	0,3	0,2	0,3	0,3	0,1	0,2	0,4	0,2	0,6				2,6	1,5
10 - Portugal							52,9						52,9	0,0
11 - Espagne	78,8	145,0	258,5	430,4	55,9	96,5	24,6	229,0	127,6				1 446,3	2 223,7
17 - Belgique	313,8	705,6	755,7	606,5	654,5	689,7	464,0	292,8	276,0				4 758,6	6 815,8
18 - Luxembourg		2,0	2,0	4,5	3,2	1,7	1,9	2,6	14,5				32,4	16,2
30 - Suède					0,6	3,6	3,0	5,4	1,2				13,8	61,1
38 - Autriche	0,2	0,1	0,1					6,4					6,8	0,5
66 - Roumanie								4,8					4,8	0,0
91 - Slovénie						0,1	0,1						0,2	0,1
Total UE	3 092,4	932,8	3 381,3	1 518,3	1 397,2	1 587,0	2 157,0	1 558,5	1 102,3	0,0	0,0	0,0	16 726,8	16 640,2
28 - Norvège	4 077,1	4 050,7	2 000,2	3 850,6	3 957,6	1 992,7	2 002,3	1 960,0					23 891,2	19 562,5
39 - Suisse	1,9		1,0	11,3				0,3					14,5	15,5
204 - Maroc					20,0		37,0						57,0	0,0
220 - Egypte	10 348,3	5 406,7	27 558,8	28 570,2	14 155,8	13 368,9	14 900,0	16 256,9	7 455,0				138 020,6	133 817,2
248 - Sénégal													0,0	0,2
400 - Etats-unis d'amérique													0,0	1,7
508 - Brésil													0,0	0,0
512 - Chili													0,0	0,2
528 - Argentine	4,0												4,0	0,0
809 - Nouvelle-Calédonie et dépendances	3,7												3,7	0,0
Total pays tiers	14 435,0	9 457,4	29 560,0	32 432,1	18 133,4	15 361,6	16 939,3	18 217,2	7 455,0	0,0	0,0	0,0	161 991,0	153 397,3
TOTAL général	17 527,4	10 390,2	32 941,3	33 950,4	19 530,6	16 948,6	19 096,3	19 775,7	8 557,3	0,0	0,0	0,0	178 717,8	170 037,5

Fèves et féveroles

Campagne : 2012 2013

Importation : Fèves, féveroles (Volume : en tonnes)

	Juillet	Août	Septembre	Octobre	Novembre	Décembre	Janvier	Février	Mars	Avril	Mai	Juin	Cumul	Cumul N-1
1 - France													0,0	268,4
3 - Pays-Bas	331,2	0,1		0,1	0,1	0,3		1,1	17,9				350,8	285,5
4 - Allemagne	14,9	3,5	2,1		0,6			4,0	1,0				26,1	5,2
5 - Italie	200,7	157,6	57,7	116,7	224,4	155,6	109,3	0,5	46,7				1 069,2	3 298,3
6 - Royaume-Uni	24,4				2 659,4		24,0		1,0				2 708,8	153,1
9 - Grèce							0,5						0,5	0,0
10 - Portugal		0,6	0,1	0,1	0,1	0,1	0,3	0,1	0,8				2,2	2,5
11 - Espagne	7,7	28,5	3,2	15,6	11,2	24,5	77,3	111,0	132,6				411,6	300,8
17 - Belgique	1,8	1,7	15,3	71,3	3,1	0,7	1,0	1,6	1,6				98,1	8,6
30 - Suède							2 176,0						2 176,0	0,0
55 - Lituanie									25,0				25,0	4 322,4
Total UE	580,7	192,0	78,4	203,8	2 898,9	181,2	2 388,4	118,3	226,6	0,0	0,0	0,0	4 667,3	4 322,4
39 - Suisse					25,5								25,5	0,0
52 - Turquie	0,8						0,8						1,6	0,0
204 - Maroc	49,9	108,0	19,0	19,0		19,9							215,8	143,9
220 - Egypte	40,0				20,0		50,0	20,0	20,0				150,0	20,0
504 - Pérou						20,0							20,0	40,8
508 - Brésil													0,0	2,5
516 - Bolivie	19,8	19,8	41,9	19,8				19,8					121,1	40,7
604 - Liban													0,0	0,6
616 - Iran (république islamique)													0,0	0,0
624 - Israël													0,0	0,2
720 - Chine (république populaire)							20,0						20,0	20,0
800 - Australie													0,0	23,4
804 - Nouvelle-Zélande													0,0	20,0
Total pays tiers	110,5	127,8	60,9	38,8	45,5	39,9	70,8	39,8	20,0	0,0	0,0	0,0	554,0	312,1
TOTAL général	691,2	319,8	139,3	242,6	2 944,4	221,1	2 459,2	158,1	246,6	0,0	0,0	0,0	6 321,8	6 795,7

Tourteaux de colza

Campagne : 2012 2013

Exportation : Tourteaux de colza (Volume : en tonnes)

	Juillet	Août	Septembre	Octobre	Novembre	Décembre	Janvier	Février	Mars	Avril	Mai	Juin	Cumul	Cumul N-1
3 - Pays-Bas	54,8					8 558,9		4 896,1	6 305,1				19 814,9	0,0
4 - Allemagne		2 080,6	30,2	2 049,5	2 155,7	2 073,8	4 706,2	27,3	24,7				13 148,0	1 871,5
5 - Italie	198,3	126,1	152,9	84,7	70,1	324,7	371,4	277,6	333,7				1 939,5	682,5
6 - Royaume-Uni						6 246,1							6 246,1	2 148,3
7 - Irlande	5 270,9	3 000,0	3 000,0										11 270,9	20 862,1
10 - Portugal				4 020,5									4 020,5	0,0
11 - Espagne	7 158,1	27 755,9	23 357,4	15 980,8	49 236,7	26 717,0	24 991,6	37 500,1	28 798,5				241 496,1	113 764,3
17 - Belgique	134,7	82,5	146,0	1,1	993,8	1 426,5	86,6	85,0	557,2				3 513,4	1 387,0
18 - Luxembourg	27,8	369,7	112,1	30,1	29,4	113,1	140,9		284,5				1 107,6	421,5
46 - Malte					100,0								100,0	0,0
61 - République Tchèque				51,9	50,0								101,9	0,0
Total UE	12 844,6	33 414,8	26 798,6	22 218,6	52 635,7	45 460,1	30 296,7	42 786,1	36 303,7	0,0	0,0	0,0	302 758,9	141 137,2
39 - Suisse	94,7	276,4	310,3	575,2	500,5	399,5	315,8	588,6	842,4				3 903,4	5 230,7
204 - Maroc	3 299,7	3 999,1	8 609,4	4 220,0	5 000,0	6 954,8	2 200,0	6 648,7					40 931,7	42 162,0
322 - Congo (république démocratique : ex Zaïre)				0,1									0,1	0,0
NC - Corée Rép de corée de Sud					10,4								10,4	0,0
Total pays tiers	3 394,4	4 275,5	8 919,7	4 795,3	5 510,9	7 354,3	2 515,8	7 237,3	842,4	0,0	0,0	0,0	44 845,6	47 392,7
TOTAL général	16 239,0	37 690,3	35 718,3	27 013,9	58 146,6	52 814,4	32 812,5	50 023,4	37 146,1	0,0	0,0	0,0	347 604,5	188 529,9

Campagne : 2012 2013

Importation : Tourteaux de colza (Volume : en tonnes)

	Juillet	Août	Septembre	Octobre	Novembre	Décembre	Janvier	Février	Mars	Avril	Mai	Juin	Cumul	Cumul N-1
1 - France													0,0	263,8
3 - Pays-Bas	362,2	2 749,1	3 688,4	2 532,8	10 739,1	13 071,1	4 243,9	4 568,1	3 859,4				45 814,1	31 303,5
4 - Allemagne	3 651,8	8 549,6	12 991,6	18 205,2	11 627,3	15 928,6	11 809,0	7 649,7	5 781,1				96 193,9	102 770,0
5 - Italie	27,9	28,8	49,9	25,1			56,6	27,4					215,7	200,0
6 - Royaume-Uni	3 265,6	3 258,5	4 880,2	5 172,6	3 580,6	4 425,7	2 646,4	3 514,1	4 884,5				35 628,2	50 496,8
10 - Portugal													0,0	368,7
11 - Espagne	2 624,8	1 890,1	414,7	38,5	142,5	68,3	119,1	19,8	13,6				5 331,4	1 835,7
17 - Belgique	2 863,6	9 972,6	16 968,4	25 422,3	13 889,7	19 494,6	21 017,7	24 334,6	15 427,0				149 390,5	109 895,0
18 - Luxembourg								56,2					56,2	188,0
38 - Autriche						51,2		25,1	50,4				126,7	25,9
60 - Pologne	3 299,7				4 310,0	6 800,0		2 008,0	1 864,7				18 282,4	3 652,2
Total UE	16 095,6	26 448,7	38 993,2	51 396,5	44 289,2	59 839,5	39 892,7	42 203,0	31 880,7	0,0	0,0	0,0	351 039,1	300 999,6
39 - Suisse													0,0	238,6
75 - Russie					3 805,6								3 805,6	0,0
400 - Etats-unis d'amérique													0,0	0,1
404 - Canada								13 699,3					13 699,3	0,0
508 - Brésil													0,0	6 027,5
720 - Chine (république populaire)													0,0	28,9
Total pays tiers	0,0	0,0	0,0	0,0	3 805,6	0,0	0,0	13 699,3	0,0	0,0	0,0	0,0	17 504,9	6 295,1
TOTAL général	16 095,6	26 448,7	38 993,2	51 396,5	48 094,8	59 839,5	39 892,7	55 902,3	31 880,7	0,0	0,0	0,0	368 544,0	307 294,7

Tourteaux de tournesol

Campagne : 2012 2013

Exportation : Tourteaux de tournesol (Volume : en tonnes)

	Juillet	Août	Septembre	Octobre	Novembre	Décembre	Janvier	Février	Mars	Avril	Mai	Juin	Cumul	Cumul N-1
3 - Pays-Bas						2 550,1							2 550,1	0,0
4 - Allemagne		26,4	25,9	26,2	52,6				201,5				332,6	1 228,9
5 - Italie	492,3	416,8	259,3				23,5	208,5	192,0				1 592,4	1 077,7
6 - Royaume-Uni		5 800,0		8 696,9	10 818,4	5 240,1	5 596,7	4 621,8					40 773,9	82 120,9
7 - Irlande	5 899,3			7 303,3		2 933,7	3 857,0		2 669,4				22 662,7	45 209,2
10 - Portugal													0,0	7 498,6
11 - Espagne	2 036,4	2 834,3	6 827,0	4 699,0	894,2	3 677,8	9 857,4	303,8					31 129,9	48 964,7
17 - Belgique			0,1						0,1				0,2	28,9
46 - Malte				1 000,0									1 000,0	1 000,7
64 - Hongrie													0,0	18,1
Total UE	8 428,0	9 077,5	7 112,3	21 725,4	11 765,2	14 401,7	19 334,6	5 134,1	3 063,0	0,0	0,0	0,0	100 041,8	187 147,7
39 - Suisse	129,7	154,3	129,7	130,0	150,3	76,7	125,9	247,8	527,5				1 671,9	2 175,2
248 - Sénégal				2 520,1					2 977,8				5 497,9	0,0
NC - Corée					10,4								10,4	0,0
Total pays tiers	129,7	154,3	129,7	2 650,1	160,7	76,7	125,9	247,8	3 505,3	0,0	0,0	0,0	7 180,2	2 175,2
TOTAL général	8 557,7	9 231,8	7 242,0	24 375,5	11 925,9	14 478,4	19 460,5	5 381,9	6 568,3	0,0	0,0	0,0	107 222,0	189 322,9

Campagne : 2012 2013

Importation : Tourteaux de tournesol (Volume : en tonnes)

	Juillet	Août	Septembre	Octobre	Novembre	Décembre	Janvier	Février	Mars	Avril	Mai	Juin	Cumul	Cumul N-1
1 - France													0,0	63,4
3 - Pays-Bas	3 858,1	1 174,2	1 278,6	2 427,1	6 524,5	2 127,9	6 923,1	2 270,1	2 855,3				29 438,9	21 510,4
4 - Allemagne	5 560,5	3 443,0	4 711,9	4 622,9	5 328,3	7 704,8	4 591,9	6 579,2	18 791,5				61 334,0	7 346,5
5 - Italie	175,9	228,3	125,6	202,3	249,8	249,9	376,8	225,3	99,4				1 933,3	2 381,0
6 - Royaume-Uni													0,0	50,6
11 - Espagne	9 588,6	5 660,4	4 858,6	5 513,8	1 517,4	3 717,5	6 330,0	3 925,8	3 026,8				44 138,9	21 769,8
17 - Belgique	2 872,4	1 603,2	2 589,7	2 126,3	4 187,0	2 155,8	3 496,2	6 941,2	3 984,6				29 956,4	19 833,4
38 - Autriche						1 240,7							1 240,7	0,0
55 - Lituanie	2 457,1	2 452,2											4 909,3	0,0
64 - Hongrie				1 766,0	2 532,2		3 491,4	2 323,4					10 113,0	0,0
66 - Roumanie	7 630,0	3 299,8		9 995,5	25,7		3 000,0						23 951,0	3 600,0
68 - Bulgarie	3 150,0				4 627,8								7 777,8	0,0
Total UE	35 292,6	17 861,1	13 564,4	26 653,9	24 992,7	17 196,6	28 209,4	22 265,0	28 757,6	0,0	0,0	0,0	214 793,3	76 555,1
39 - Suisse	49,2	104,9	52,0		25,0	101,6	22,0						354,7	611,2
70 - Albanie													0,0	125,4
72 - Ukraine	34 973,1	40 146,8	22 095,5	40 197,1	55 708,4	67 078,4	51 894,5	62 945,6	39 392,6				414 432,0	270 313,7
75 - Russie	500,0	10 425,6	15 442,3	1 613,4	4 672,9	10 059,4	24 476,0	3 119,8	2 985,6				73 295,0	15 349,9
483 - Serbie													0,0	3,0
528 - Argentine		8 058,5											8 058,5	279,4
Total pays tiers	35 522,3	58 735,8	37 589,8	41 810,5	60 406,3	77 239,4	76 392,5	66 065,4	42 378,2	0,0	0,0	0,0	496 140,2	286 682,6
TOTAL général	70 814,9	76 596,9	51 154,2	68 464,4	85 399,0	94 436,0	104 601,9	88 330,4	71 135,8	0,0	0,0	0,0	710 933,5	363 237,7

Tourteaux de soja

Campagne : 2012 2013

Exportation : Tourteau de soja (Volume : en tonnes)

	Juillet	Août	Septembre	Octobre	Novembre	Décembre	Janvier	Février	Mars	Avril	Mai	Juin	Cumul	Cumul N-1
3 - Pays-Bas				121,1	340,5	127,0	25,0	2 151,9					2 765,5	12 924,2
4 - Allemagne	103,3	113,0	88,0	83,2	149,8	1 165,5	153,9	101,2	144,8				2 102,7	3 241,2
5 - Italie	0,1	2,0	7,2	5,7	15,2	6,0	15,7		2,5				54,4	1 798,7
6 - Royaume-Uni							3,1						3,1	8 580,3
7 - Irlande													0,0	12 651,9
8 - Danemark		1,2											1,2	0,0
9 - Grèce	0,2			0,2	0,1			0,1	0,2				0,8	0,5
10 - Portugal	8 050,0	4 000,0			3 999,6		3 639,0	4 343,7	11 453,9				35 486,2	28 106,8
11 - Espagne	408,6	128,4	135,4	242,3		216,0	56,2	54,2	55,5				1 296,6	7 178,4
17 - Belgique	506,5	592,4	754,1	12,8	11,7	26,6	1 035,9	2 515,3	17,2				5 472,5	1 293,4
46 - Malte				300,1									300,1	100,0
61 - République Tchèque													0,0	124,8
66 - Roumanie	0,1	0,1			0,1	25,5	0,1	0,1					26,0	0,1
Total UE	9 068,8	4 837,1	984,7	765,4	4 517,0	1 566,6	4 928,9	9 166,5	11 674,1	0,0	0,0	0,0	47 509,1	76 000,3
28 - Norvège													0,0	0,0
39 - Suisse	176,8	49,3		24,7	24,3			23,6					298,7	9 325,3
204 - Maroc													0,0	0,1
248 - Sénégal					40,6								40,6	18,9
377 - Mayotte													0,0	90,0
404 - Canada			0,7		2,2		0,6						3,5	0,0
632 - Arabie saoudite					0,1				0,1				0,2	0,1
nc - Sainte Lucie									19,6				19,6	0,0
Total pays tiers	176,8	49,3	0,7	24,7	67,2	0,0	0,6	23,6	19,7	0,0	0,0	0,0	362,6	9 434,4
TOTAL général	9 245,6	4 886,4	985,4	790,1	4 584,2	1 566,6	4 929,5	9 190,1	11 687,2	0,0	0,0	0,0	47 750,8	82 289,9

Tourteaux de soja

Campagne : 2012 2013

Importation : Tourteau de soja (Volume : en tonnes)

	Juillet	Août	Septembre	Octobre	Novembre	Décembre	Janvier	Février	Mars	Avril	Mai	Juin	Cumul	Cumul N-1
1 - France													0,0	588,5
3 - Pays-Bas	17 336,1	15 238,2	9 595,1	10 063,0	11 576,0	15 101,9	15 310,5	11 997,9	20 350,6				126 569,3	127 109,5
4 - Allemagne	3 480,1	3 521,2	5 309,1	6 706,7	2 048,8	6 151,4	7 780,3	4 283,6	6 562,3				45 843,5	35 340,2
5 - Italie	404,7	892,8	355,7	940,4	254,3	253,0	624,2	772,9	652,3				5 150,3	7 663,5
6 - Royaume-Uni	26,3	29,4		25,0			52,9						133,6	2 105,1
8 - Danemark	175,0	101,0	151,1	151,4	125,2	149,3	101,0	96,0	101,3				1 151,3	907,2
10 - Portugal													0,0	26,2
11 - Espagne	14 155,2	12 889,3	12 741,2	12 113,2	13 970,1	13 197,5	14 549,8	11 123,9	11 339,7				116 079,9	124 285,8
17 - Belgique	26 217,3	28 298,9	33 258,9	38 959,7	32 973,2	33 275,8	35 760,5	35 890,8	33 803,2				298 438,3	321 851,1
18 - Luxembourg	29,7		27,7		170,0	225,4	210,1	195,2	87,1				945,2	366,8
32 - Finlande													0,0	52,4
38 - Autriche					0,8								0,8	48,0
60 - Pologne					3 985,8	2 496,4							6 482,2	7 023,9
68 - Bulgarie													0,0	26,2
Total UE	61 824,4	60 970,8	61 438,8	68 959,4	65 104,2	70 850,7	74 389,3	64 360,3	72 896,5	0,0	0,0	0,0	600 794,4	627 394,4
39 - Suisse													0,0	1 385,5
70 - Albanie													0,0	245,1
72 - Ukraine				4 224,4									4 224,4	0,0
400 - Etats-unis d'amérique													0,0	3 622,2
508 - Brésil	135 022,1	208 686,0	159 828,9	134 200,7	85 041,6	140 070,5	79 326,0	106 236,1	64 450,5				1 112 862,4	1 711 263,0
528 - Argentine			78 640,0	32 855,9	62 122,2	5 770,1		53 929,7					233 317,9	160 441,1
664 - Inde	240,0	600,0	507,9	204,2	12 945,3	45 787,5	38 007,6	43 501,0	41 889,5				183 683,0	161 284,5
Total pays tiers	135 262,1	209 286,0	238 976,8	171 485,2	160 109,1	191 628,1	117 333,6	203 666,8	106 340,0	0,0	0,0	0,0	1 534 087,7	2 038 241,4
TOTAL général	197 086,5	270 256,8	300 415,6	240 444,6	225 213,3	262 478,8	191 722,9	268 027,1	179 236,5	0,0	0,0	0,0	2 134 882,1	2 665 404,9

Tourteaux d'arachide

Campagne : 2012 2013

Exportation : tourteau d'arachide (Volume : en tonnes)

	Juillet	Août	Septembre	Octobre	Novembre	Décembre	Janvier	Février	Mars	Avril	Mai	Juin	Cumul	Cumul N-1
17 - Belgique													0,0	3,1
18 - Luxembourg													0,0	0,1
32 - Finlande													0,0	52,0
39 - Suisse													0,0	2,3
66 - Roumanie	2,0	1,0	1,0	2,0	1,0	1,0	1,0	1,0	1,0				11,0	10,5
Total UE	2,0	1,0	1,0	2,0	1,0	1,0	1,0	1,0	1,0	0,0	0,0	0,0	11,0	68,0

Campagne : 2012 2013

Importation : tourteau d'arachide (Volume : en tonnes)

	Juillet	Août	Septembre	Octobre	Novembre	Décembre	Janvier	Février	Mars	Avril	Mai	Juin	Cumul	Cumul N-1
3 - Pays-Bas	77,6	143,2	170,8	206,2	271,2	214,8	335,6	278,1	299,0				1 996,5	2 862,1
4 - Allemagne								98,7	73,5				172,2	0,0
11 - Espagne			27,3				347,1	369,5	373,0				1 116,9	0,0
17 - Belgique	238,7	379,9	295,3	29,3		116,2	172,3	114,9	169,6				1 516,2	4 542,8
18 - Luxembourg													0,0	1,1
32 - Finlande	52,0												52,0	0,0
Total UE	368,3	523,1	493,4	235,5	271,2	331,0	855,0	861,2	915,1	0,0	0,0	0,0	4 853,8	7 406,0
248 - Sénégal									1 400,0				1 400,0	12 631,6
252 - Gambie													0,0	6 750,8
370 - Madagascar													0,0	1,0
Total pays tiers	0,0	0,0	0,0	0,0	0,0	0,0	0,0	0,0	1 400,0	0,0	0,0	0,0	1 400,0	19 383,4
TOTAL général	368,3	523,1	493,4	235,5	271,2	331,0	855,0	861,2	2 315,1	0,0	0,0	0,0	6 253,8	26 789,4

Tourteaux de lin

Campagne : 2012 2013

Exportation : Tourteau de lin (Volume : en tonnes)

	Juillet	Août	Septembre	Octobre	Novembre	Décembre	Janvier	Février	Mars	Avril	Mai	Juin	Cumul	Cumul N-1
11 - Espagne	12,8			9,6	6,4	7,2		3,5					39,5	33,2
17 - Belgique	60,0		0,2		20,1	0,4	20,8						101,5	7,0
39 - Suisse													0,0	25,2
Total UE	72,8	0,0	0,2	9,6	26,5	7,6	20,8	3,5	0,0	0,0	0,0	0,0	141,0	65,4
TOTAL général	72,8	0,0	0,2	9,6	26,5	7,6	20,8	3,5	0,0	0,0	0,0	0,0	141,0	65,4

Campagne : 2012 2013

Importation : Tourteau de lin (Volume : en tonnes)

	Juillet	Août	Septembre	Octobre	Novembre	Décembre	Janvier	Février	Mars	Avril	Mai	Juin	Cumul	Cumul N-1
1 - France													0,0	155,7
3 - Pays-Bas	29,0		29,9				79,2		29,7				167,8	204,6
4 - Allemagne					55,1				31,2				86,3	0,0
5 - Italie						26,2			28,2				54,4	0,0
11 - Espagne		25,4	51,1			0,6		0,8					77,9	739,2
17 - Belgique	6 413,3	8 050,3	8 831,3	8 847,5	8 050,4	7 930,2	9 017,3	7 310,7	6 816,2				71 267,2	62 598,4
Total UE	6 442,3	8 075,7	8 912,3	8 847,5	8 105,5	7 957,0	9 096,5	7 311,5	6 905,3	0,0	0,0	0,0	71 653,6	63 697,9
72 - Ukraine													0,0	1 284,3
404 - Canada													0,0	78,0
508 - Brésil													0,0	499,4
Total pays tiers	0,0	0,0	0,0	0,0	0,0	0,0	0,0	0,0	0,0	0,0	0,0	0,0	0,0	1 861,7
TOTAL général	6 442,3	8 075,7	8 912,3	8 847,5	8 105,5	7 957,0	9 096,5	7 311,5	6 905,3	0,0	0,0	0,0	71 653,6	65 345,6

Tourteaux de palmiste

Campagne : 2012 2013

Importation : Tourteaux de Palmiste (Volume : en tonnes)

	Juillet	Août	Septembre	Octobre	Novembre	Décembre	Janvier	Février	Mars	Avril	Mai	Juin	Cumul	Cumul N-1
3 - Pays-Bas	236,9	247,3	153,4	2 972,0	444,6	621,1	698,2	2 779,0	381,3				8 533,8	3 862,2
5 - Italie													0,0	1,7
11 - Espagne		26,2		155,6	492,3	207,6	417,0	310,4	390,7				1 999,8	6 306,6
17 - Belgique	697,8	689,5	751,5	1 027,0	661,5	714,4	1 028,7	939,7	1 244,3				7 754,4	9 254,2
18 - Luxembourg		30,2			64,8	30,0		32,7	27,4				185,1	0,0
Total UE	934,7	993,2	904,9	4 154,6	1 663,2	1 573,1	2 143,9	4 061,8	2 043,7	0,0	0,0	0,0	18 473,1	19 424,7
204 - Maroc													0,0	0,2
442 - Panama													0,0	1,0
700 - Indonésie		3 939,6	6 000,0		10 141,6	8 360,4	2 000,0	11 370,0	7 030,8				48 842,4	20 460,2
Total pays tiers	0,0	3 939,6	6 000,0	0,0	10 141,6	8 360,4	2 000,0	11 370,0	7 030,8	0,0	0,0	0,0	48 842,4	20 461,4
TOTAL général	934,7	4 932,8	6 904,9	4 154,6	11 804,8	9 933,5	4 143,9	15 431,8	9 074,5	0,0	0,0	0,0	67 315,5	39 886,1

Huile brute de colza

Campagne : 2012 2013

Exportation : Huiles brutes de colza (Volume : en tonnes)

	Juillet	Août	Septembre	Octobre	Novembre	Décembre	Janvier	Février	Mars	Avril	Mai	Juin	Cumul	Cumul N-1
3 - Pays-Bas	462,6	3 654,0	1 283,6	552,5	55,1	82,4	545,3	9 314,9	56,3				16 006,7	168 661,0
4 - Allemagne	2 451,0	1 563,2	2 429,6	1 619,1	925,3	967,3	2 659,9	97,3	2 628,1				15 340,8	52 222,5
5 - Italie		4 002,7	7 005,8	6 980,7	11 179,9	4,2	5 811,0	5 949,7	52,4				40 986,4	8 795,7
6 - Royaume-Uni	500,4	500,1	1 987,6	1,3	1 496,9		1 001,0	2 000,2	1 000,3				8 487,8	2 932,8
8 - Danemark		0,2	0,1	0,6			0,3		0,5				1,7	0,1
9 - Grèce	8,1						2 040,0	13,2	2,5				2 063,8	29,0
10 - Portugal									0,1				0,1	17 007,1
11 - Espagne	1 849,2	2 628,8	1 568,6	1 463,3	929,5	807,6	5 153,6	1 079,0	1 985,5				17 465,1	26 741,7
17 - Belgique	4 367,9	77,6	38,0	54,3	1,1	1,3	3 000,3	3 624,9	2,1				11 167,5	56 304,3
18 - Luxembourg				0,1			0,1						0,2	0,3
30 - Suède								0,1					0,1	23,2
38 - Autriche				0,1					0,1				0,2	0,1
60 - Pologne													0,0	48,8
61 - République Tchèque													0,0	5,9
68 - Bulgarie								10,2					10,2	4,6
91 - Slovénie													0,0	0,4
Total UE	9 639,2	12 426,6	14 313,3	10 672,0	14 587,8	1 862,8	20 211,5	22 089,5	5 727,9	0,0	0,0	0,0	111 530,6	332 777,5
28 - Norvège	4 005,9	8 000,0	5 003,5										17 009,4	22 000,0
39 - Suisse		26,8	25,0		25,3	25,7							102,8	111,4
52 - Turquie													0,0	53,7
72 - Ukraine					3,2								3,2	0,0
204 - Maroc								7 970,0					7 970,0	6,2
302 - Cameroun													0,0	0,1
318 - Congo république					0,9								0,9	0,0
370 - Madagascar	0,4												0,4	0,5
373 - Maurice													0,0	2,2
388 - Afrique du sud		9,0	9,0	9,0		9,0	4,5	9,0	9,0				58,5	48,6
404 - Canada							0,8		0,2				1,0	0,0
508 - Brésil													0,0	9,1
624 - Israël		1,6											1,6	15,8
732 - Japon													0,0	500,0
804 - Nouvelle-Zélande													0,0	2,3
Total pays tiers	4 006,3	8 037,4	5 037,5	9,0	29,4	34,7	5,3	7 979,0	9,2	0,0	0,0	0,0	25 147,8	22 749,9
TOTAL général	13 645,5	20 464,0	19 350,8	10 681,0	14 617,2	1 897,5	20 216,8	30 068,5	5 737,1	0,0	0,0	0,0	136 678,4	355 527,4

Huile brute de colza

Campagne : 2012 2013

Importation : Huiles brutes de colza (Volume : en tonnes)

	Juillet	Août	Septembre	Octobre	Novembre	Décembre	Janvier	Février	Mars	Avril	Mai	Juin	Cumul	Cumul N-1
3 - Pays-Bas		6 917,8		20,0		20,0							6 957,8	16 432,7
4 - Allemagne	153,4	64,1	80,5	53,4	5 214,8	124,3	139,8	150,5	158,9				6 139,7	1 280,2
5 - Italie	48,8	4,6	5,4		5,1			3,7					67,6	25,7
6 - Royaume-Uni	4,6	1,4			53,7	13,9		25,9					99,5	165,4
8 - Danemark													0,0	74,0
17 - Belgique	447,0	325,3	210,5	274,4	169,4	136,0	193,7	181,6	164,5				2 102,4	2 939,3
30 - Suède	0,7	0,7	0,7		0,7	0,7			0,7				4,2	53,7
38 - Autriche			0,1			0,2		0,1	0,2				0,6	0,9
Total UE	654,5	7 313,9	297,2	347,8	5 443,7	275,1	353,5	361,8	324,3	0,0	0,0	0,0	15 371,8	20 971,9
75 - Russie			4 981,4	10 781,0				5 292,2	11 986,4				33 041,0	0,0
404 - Canada				0,2									0,2	43 767,4
647 - Emirats arabes unis													0,0	127 884,8
664 - Inde													0,0	0,3
Total pays tiers	0,0	0,0	0,0	0,2	0,0	0,0	0,0	0,0	0,0	0,0	0,0	0,0	0,2	171 652,5
TOTAL général	654,5	7 313,9	1 957,7	3 941,7	5 443,7	275,1	353,5	2 125,9	4 319,8	0,0	0,0	0,0	26 385,7	192 624,4

Huile raffinée de colza

Campagne : 2012 2013

Exportation : Huile raffinée de colza (Volume : en tonnes)

	Juillet	Août	Septembre	Octobre	Novembre	Décembre	Janvier	Février	Mars	Avril	Mai	Juin	Cumul	Cumul N-1
3 - Pays-Bas	18,6	0,4		0,1	4,0	2,4	156,8	55,3	3,5				241,1	50,9
4 - Allemagne	150,5	15,0	31,4	28,5	25,6	196,7	77,0	255,9	884,6				1 665,2	39 349,0
5 - Italie	4,0	59,8	6,9		10,5	0,3	2,9	106,9	298,2				489,5	3 050,1
6 - Royaume-Uni	3 541,5	1 128,9	1 145,7	2 123,0	3 141,7	2 152,2	1 259,7	2 305,3	3 327,3				20 125,3	18 338,5
7 - Irlande	33,0	31,9	36,5	42,3	28,9	48,9	18,8	27,1	51,7				319,1	613,8
8 - Danemark	578,9	533,9	502,4	662,6	600,6	505,4	595,9	803,5	527,4				5 310,6	4 501,4
9 - Grèce		0,2	0,6	0,8	6,3		0,8		0,8				9,5	2,6
10 - Portugal	0,2	25,0	1,6	25,4	25,2	25,2	2 126,4	24,5	0,3				2 253,8	280,3
11 - Espagne	268,4	301,6	575,2	626,5	401,0	361,7	848,0	446,1	452,4				4 280,9	3 900,5
17 - Belgique	344,2	287,9	295,5	544,9	439,4	314,7	406,3	425,1	288,1				3 346,1	4 133,1
18 - Luxembourg	0,8	1,0	1,2	1,3	2,0	1,2	1,1	1,3	0,5				10,4	14,3
30 - Suède													0,0	503,8
38 - Autriche													0,0	0,6
46 - Malte	22,5	18,0		21,1	30,8	6,7	28,8	4,5	29,5				161,9	134,5
54 - Lettonie	6,1												6,1	6,0
55 - Lituanie	0,3	2,0	2,0		0,1	1,5		0,8	0,5				7,2	0,0
60 - Pologne	0,2	0,1	0,3	1,6	1,9	0,9	1,6	0,8	2,3				9,7	19,7
61 - République Tchèque	22,1	21,9	23,0	0,2	0,8		0,9	0,4	0,3				69,6	373,8
63 - Slovaquie									0,4				0,4	13,2
64 - Hongrie		4,6	6,5	7,7	9,2	2,3	3,2	0,8	3,1				37,4	0,2
66 - Roumanie	11,5	12,0	24,6	26,3	11,9	13,3	1,1	12,3	13,1				126,1	151,0
68 - Bulgarie	0,1							0,3	0,4				0,8	13,3
91 - Slovénie	0,1	0,2	0,5	1,0	0,9	0,9	0,1	1,2	0,1				5,0	11,2
600 - Chypre	16,5	18,9	16,9	25,0	36,6				33,6				147,5	107,7
Total UE	5 019,5	2 463,3	2 670,8	4 138,3	4 777,4	3 634,3	5 529,4	4 472,1	5 918,1	0,0	0,0	0,0	38 623,2	75 569,5
24 - Islande	18,3	44,4	23,2	38,7	17,4	43,0	21,2	22,5	14,6				243,3	270,40
28 - Norvège	111,0	221,7	198,9	220,2	132,9	177,1	199,2	177,1	133,1				1 571,2	1304,40
39 - Suisse	10,8	23,1	12,2	26,6		16,5	27,7	10,1	10,1				137,1	126,00
43 - Andorre			25,2										25,2	0,00
52 - Turquie				2,8									2,8	0,00
75 - Russie	0,2				0,2								0,4	0,00
92 - Croatie													0,0	10,40
93 - Bosnie et Herzègovine													0,0	2,70
96 - Macedoine			2,5			2,5							5,0	4,90
204 - Maroc				0,6	22,0								22,6	0,00
212 - Tunisie	4,4							22,3					26,7	7,10
228 - Mauritanie	0,2				0,1			0,2					0,5	11,10
232 - Mali				0,2	0,1				0,2				0,5	0,20
236 - Burkina-Faso	6,4		4,8	0,2	2,8		1,6	3,5					19,3	21,40
240 - Niger				0,7			0,7						1,4	0,00
248 - Sénégal		0,1		0,1		0,1			0,1				0,4	0,50
260 - Guinée		0,8		0,2		0,5							1,5	0,30

Huile raffinée de colza

Campagne : 2012 2013

Exportation : Huile raffinée de colza (Volume : en tonnes)

	Juillet	Août	Septembre	Octobre	Novembre	Décembre	Janvier	Février	Mars	Avril	Mai	Juin	Cumul	Cumul N-1
272 - Côte-d'Ivoire	0,3	0,3	2,1		1,4	3,5	0,1	1,9	0,7				10,3	6,30
276 - Ghana		0,3		0,1		1,1	0,1						1,6	1,40
280 - Togo	3,5							0,9	0,1				4,5	0,80
284 - Bénin	9,1	0,6	0,2	0,2	0,1				0,1				10,3	3,00
302 - Cameroun		0,1	0,2	0,2		0,7	0,9						2,1	7,60
306 - République Centrafricaine													0,0	0,00
310 - Guinée équatoriale		0,2		0,2				0,2					0,6	1,20
314 - Gabon	1,2	0,1	1,0			2,1	0,8	1,8	0,3				7,3	71,30
318 - Congo république		0,1	0,1	0,9									1,1	0,10
338 - Djibouti			0,3	0,1		0,1	0,2	0,1					0,8	1,00
370 - Madagascar		0,8		0,4	0,7		3,8		0,3				6,0	2,30
373 - Maurice			0,7	2,1	1,3		0,7		1,2				6,0	5,80
375 - Comores													0,0	3,60
400 - Etats-unis d'amérique	380,7	418,8	20,0	401,6	200,3	98,3		8,1	100,4				1 628,2	0,00
404 - Canada				0,2									0,2	0,40
412 - Mexique								0,5					0,5	0,70
456 - République dominicaine								0,2					0,2	0,00
478 - Antilles néerlandaises													0,0	0,70
483 - Serbie													0,0	10,40
508 - Brésil													0,0	0,10
604 - Liban	91,7	59,8	58,0	72,7	62,3	0,2	51,8	85,7	109,4				591,6	492,00
624 - Israël					123,4		108,3	105,3					337,0	125,20
632 - Arabie saoudite			13,2						13,2				26,4	27,00
636 - Koweït		4,6	4,6		5,8	3,3			5,0				23,3	9,60
640 - Bahreïn	7,2	5,3	5,5			13,8	5,6	3,5	23,5				64,4	47,70
644 - Qatar													0,0	0,00
647 - Emirats arabes unis	50,6	56,6	37,4	18,6	30,8	74,8	61,8	39,6	45,5				415,7	345,20
664 - Inde			10,0		0,3		25,4		20,0				55,7	0,00
720 - Chine (république populaire)		100,1	101,3	70,2					16,6				288,2	0,80
732 - Japon					254,6			261,7					516,3	252,70
800 - Australie		0,2											0,2	0,00
809 - Nouvelle-Calédonie et dépendances	2,5	0,5	1,4	0,3	1,0	0,1	18,7	0,1	0,3				24,9	4,20
811 - Iles Wallis et Futuna			0,1										0,1	0,00
816 - Vanuatu	0,1	0,7		0,4			0,1						1,3	0,30
822 - Polynésie française	38,6	0,6	13,2	44,1	0,5	26,4	10,8		5,0				139,2	78,20
nc - Haïti				0,1									0,1	0,00
nc - République Démoxratique (Zaïre)		0,1											0,1	0,00
NC - Perou					0,2								0,2	2,60
nc - Nigeria													0,0	16,00
Total pays tiers	736,8	939,9	536,1	902,7	858,2	464,1	539,5	745,3	499,7	0,0	0,0	0,0	6 222,3	3 277,6
TOTAL général	5 756,3	3 403,2	3 206,9	5 041,0	5 635,6	4 098,4	6 068,9	5 217,4	6 417,8	0,0	0,0	0,0	44 845,5	78 847,1

Huile raffinée de colza

Campagne : 2012 2013

Importation : Huile raffinée de colza (Volume : en tonnes)

	Juillet	Août	Septembre	Octobre	Novembre	Décembre	Janvier	Février	Mars	Avril	Mai	Juin	Cumul	Cumul N-1
1 - France													0,0	131,6
3 - Pays-Bas	544,1	396,6	868,7	873,1	717,3	542,5	1 006,2	804,0	1 296,8				7 049,3	6 344,0
4 - Allemagne	2 991,3	3 170,6	2 127,4	3 401,2	3 838,3	2 137,2	3 580,4	2 475,2	4 400,4				28 122,0	26 676,8
5 - Italie	92,2	19,9	61,9	18,5	47,2	70,0	307,7	11,6	20,5				649,5	348,7
6 - Royaume-Uni	0,4	4,2	49,4	0,9		0,9	2,3	0,9	0,6				59,6	8 786,7
8 - Danemark													0,0	2,3
11 - Espagne	124,1	107,1	79,6	99,1	119,4	103,7	279,8	95,4	166,8				1 175,0	1 703,1
17 - Belgique	3 957,2	4 692,4	3 772,0	2 955,8	3 777,2	4 055,5	4 927,8	2 695,9	2 673,6				33 507,4	35 481,7
18 - Luxembourg		0,4			0,2								0,6	0,0
30 - Suède	1,9	11,5	0,6	14,3	11,8	3 010,0	51,1	23,1	28,8				3 153,1	64,5
Total UE	7 711,2	8 402,7	6 959,6	7 362,9	8 511,4	9 919,8	10 155,3	6 106,1	8 587,5	0,0	0,0	0,0	73 716,5	79 539,4
39 - Suisse	0,1			0,1	0,1	0,1	0,2						0,6	1,3
75 - Russie													0,0	0,8
92 - Croatie													0,0	0,5
400 - Etats-unis d'amérique													0,0	0,2
404 - Canada	0,1												0,1	0,0
624 - Israël		0,1											0,1	0,0
664 - Inde													0,0	0,3
Total pays tiers	0,2	0,1	0,0	0,1	0,1	0,1	0,2	0,0	0,0	0,0	0,0	0,0	0,8	3,1
TOTAL général	7 711,4	8 402,8	6 959,6	7 363,0	8 511,5	9 919,9	10 155,5	6 106,1	8 587,5	0,0	0,0	0,0	73 717,3	79 542,5

Huile brute de tournesol

Campagne : 2012 2013

Exportation : Huile brute de tournesol (Volume : en tonnes)

	Juillet	Août	Septembre	Octobre	Novembre	Décembre	Janvier	Février	Mars	Avril	Mai	Juin	Cumul	Cumul N-1
3 - Pays-Bas	2 210,5	885,0	927,4	319,4	2 134,8		759,1	785,0	960,1				8 981,3	41 303,9
4 - Allemagne	833,5	295,0	352,3	86,7	485,0	3 310,6	222,3	117,2	66,2				5 768,8	10 190,4
5 - Italie	219,7		23,6	89,3					0,1				332,7	212,9
6 - Royaume-Uni	13 503,7	0,9	8 201,3	5 863,5	7 731,0	1,0	7 211,4	5 347,7	7 538,8				55 399,3	62 139,1
7 - Irlande	1,4		0,6	1,5		0,4							3,9	6,2
8 - Danemark		2,0	0,5	0,9			1,5	1,9	0,6				7,4	17,8
9 - Grèce		0,3											0,3	0,0
10 - Portugal													0,0	0,1
11 - Espagne	1 410,9	5 701,4	8 799,8	2 687,2	1 393,5	757,2	4 072,4	547,8	786,1				26 156,3	34 585,2
17 - Belgique	6 760,3	11,2	19,3	4 066,1	2 928,8	10 553,5	7 446,0	8,3	4 956,4				36 749,9	40 823,2
18 - Luxembourg	0,3	0,3	0,4	2,5	1,7	0,4	2,9	1,2	1,2				10,9	2,0
30 - Suède	1 195,3					275,9	74,5						1 545,7	8 531,3
32 - Finlande			0,1				0,1						0,2	2,9
38 - Autriche	0,1	0,1		0,1				1,9	0,3				2,5	0,0
46 - Malte	20,0	17,1				17,4							54,5	107,9
60 - Pologne		1,2	0,5	0,1	3,5		0,2	2,1	0,1				7,7	9,7
61 - République Tchèque		0,3					0,7	0,6					1,6	4,0
66 - Roumanie		0,6	0,2				0,2	1,6	0,6				3,2	13,6
68 - Bulgarie						10,5							10,5	0,0
91 - Slovénie													0,0	1,4
600 - Chypre													0,0	0,0
Total UE	26 155,7	6 915,4	18 326,0	13 117,3	14 678,3	14 926,9	19 791,3	6 815,3	14 310,5	0,0	0,0	0,0	135 036,7	197 951,6
0 - Kosovo	1,1	0,4	0,8	2,0									4,3	9,8
39 - Suisse				2,2			0,1						2,3	638,8
76 - Géorgie													0,0	0,7
204 - Maroc													0,0	1,2
208 - Algérie													0,0	71,8
228 - Mauritanie								1,8					1,8	0,0
272 - Côte-d'Ivoire													0,0	0,1
302 - Cameroun													0,0	8,0
314 - Gabon													0,0	6,6
318 - Congo république													0,0	1,8
370 - Madagascar				2,8									2,8	3,7
375 - Comores													0,0	16,5
377 - Mayotte								16,1	15,7				31,8	130,9
388 - Afrique du sud													0,0	6 888,2
400 - Etats-unis d'amérique	11,0												11,0	12,4
404 - Canada	1,8		3,5	3,1			5,3		2,4				16,1	10,7
508 - Brésil													0,0	0,1
624 - Israël		3,6											3,6	0,0
701 - Malaisie		3,1		2,2				1,6					6,9	5,9
728 - Corée du sud				1,5									1,5	8,4
732 - Japon					15,1			0,2					15,3	11,2
736 - Taïwan			15,1			9,3							24,4	12,4
809 - Nouvelle-Calédonie et dépendances	49,2	64,8	33,9	32,4	16,3		47,7		48,6				292,9	299,0
822 - Polynésie française		0,3		6,8									7,1	0,0
NC - St Pierre-et-Miquelon					0,4								0,4	0,0
Total pays tiers	63,1	72,2	53,3	53,0	31,8	9,3	53,1	19,7	66,7	0,0	0,0	0,0	422,2	8 138,2
TOTAL général	26 218,8	6 987,6	18 379,3	13 170,3	14 710,1	14 936,2	19 844,4	6 835,0	14 377,2	0,0	0,0	0,0	135 458,9	206 089,8

Huile brute de tournesol

Campagne : 2012 2013

Importation : Huile brute de tournesol (Volume : en tonnes)

	Juillet	Août	Septembre	Octobre	Novembre	Décembre	Janvier	Février	Mars	Avril	Mai	Juin	Cumul	Cumul N-1
1 - France													0,0	528,8
3 - Pays-Bas	3,6	2,0	204,4	2,7		3,9	3,4	28,8	887,3				1 136,1	480,1
4 - Allemagne	64,3	19,3	28,8	30,8	28,2	24,5	10,0	22,8	68,1				296,8	232,1
5 - Italie	39,7	139,2	269,3	1 164,1	958,2	863,5	1 697,0	1 164,9	1 797,0				8 092,9	12 278,2
6 - Royaume-Uni	0,1	1,9	0,2		0,8		4,2	11,3	32,6				51,1	32,9
10 - Portugal	6,0	2,7	8,0	20,0		6,6	11,3		9,3				63,9	45,8
11 - Espagne	308,6	238,7	738,2	86,2	255,3	31,5	42,4	56,2					1 757,1	8 580,9
17 - Belgique	463,7	371,7	314,7	345,4	478,8	271,2	811,8	321,6	300,3				3 679,2	3 635,4
30 - Suède													0,0	1,3
38 - Autriche			22,0										22,0	24,0
Total UE	886,0	775,5	1 585,6	1 649,2	1 721,3	1 201,2	2 580,1	1 605,6	3 094,6	0,0	0,0	0,0	15 099,1	25 839,5
39 - Suisse													0,0	0,4
52 - Turquie													0,0	0,4
72 - Ukraine	14 500,0	32 000,0	16 500,0			17 500,0	1 500,0	17 700,0					99 700,0	6 400,0
400 - Etats-unis d'amérique													0,0	0,4
483 - Serbie													0,0	0,1
528 - Argentine	3 422,2	1 993,3	490,8	1 800,0	1 000,0				450,0				9 156,3	6 732,4
nc - Russie													0,0	4 450,0
Total pays tiers	17 922,2	33 993,3	16 990,8	1 800,0	1 000,0	17 500,0	1 500,0	17 700,0	450,0	0,0	0,0	0,0	108 856,3	17 583,3
TOTAL général	18 808,2	34 768,8	18 576,4	3 449,2	2 721,3	18 701,2	4 080,1	19 305,6	3 544,6	0,0	0,0	0,0	123 955,4	43 422,9

Huile raffinée de tournesol

Campagne : 2012 2013

Exportation : Huile raffinée de tournesol (Volume : en tonnes)

	Juillet	Août	Septembre	Octobre	Novembre	Décembre	Janvier	Février	Mars	Avril	Mai	Juin	Cumul	Cumul N-1
3 - Pays-Bas	1 882,1	1 435,0	1 597,0	2 317,3	2 093,3	1 789,7	2 288,3	1 649,1	2 275,9				17 327,7	22 202,3
4 - Allemagne	2 041,7	1 562,9	2 102,2	2 253,4	2 058,7	1 287,3	1 205,0	991,2	1 309,5				14 811,9	15 100,5
5 - Italie	760,8	330,3	560,5	304,2	225,1	162,0	292,0	247,0	221,2				3 103,1	3 303,4
6 - Royaume-Uni	5 770,8	4 887,4	4 910,6	5 347,7	6 432,7	4 153,0	2 713,7	3 501,3	1 823,1				39 540,3	34 783,5
7 - Irlande	67,3	97,8	66,1	75,2	101,9	85,4	42,9	59,2	110,3				706,1	753,7
8 - Danemark	380,7	631,6	459,4	373,3	319,6	407,2	434,1	325,4	329,6				3 660,9	3 779,3
9 - Grèce		0,2		1,6	1,1	1,0	1,0	0,9					5,8	5,6
10 - Portugal	2,9	0,3	2,0	0,6	0,1	0,1	1,9	0,2	4,5				12,6	47,7
11 - Espagne	216,5	207,5	425,5	326,0	255,8	136,2	594,6	152,2	209,6				2 523,9	1 433,2
17 - Belgique	4 108,6	2 962,4	2 644,7	3 703,0	3 784,5	3 340,5	3 361,3	4 411,7	4 458,1				32 774,8	40 296,1
18 - Luxembourg	2,7	2,4	2,7	2,1	3,1	3,0	3,3	2,9	2,1				24,3	57,7
30 - Suède		101,9	202,4	0,2	99,3	99,3	98,4	72,9	149,0				823,4	571,9
32 - Finlande		0,3	0,9		0,4			1,8					3,4	5,3
38 - Autriche		202,2	75,0	149,9	236,6	76,3	91,4	337,3	345,7				1 514,4	1 102,5
46 - Malte	7,5	38,0	14,5	31,3	52,0	7,2	25,8	8,6	24,0				208,9	167,2
53 - Estonie			5,2			4,6	12,0						21,8	11,5
54 - Lettonie	4,7				0,2								4,9	4,7
55 - Lituanie		0,2			0,1	0,1	0,2						0,6	0,8
60 - Pologne	6,4		0,8	1,3	0,6	1,4	0,6	0,4	2,2				13,7	58,0
61 - République Tchèque	0,3		0,4	0,3	0,5		0,6	0,4	0,8				3,3	4,1
64 - Hongrie			0,4	0,2			0,1						0,7	0,3
66 - Roumanie	0,4						0,4						0,8	0,4
91 - Slovaquie	3,1	1,5	2,7	1,6	2,3	2,7	2,2	5,0	1,3				22,4	13,0
600 - Chypre	59,8	86,7	74,6	96,9	101,5	103,6		58,8	88,3				670,2	614,8
Total UE	15 316,3	12 548,6	13 147,6	14 986,1	15 769,4	11 661,0	11 169,4	11 826,3	11 355,2	0,0	0,0	0,0	117 779,9	124 317,5
24 - Islande	4,7	0,8		6,3	5,5	1,7	1,5	0,8	7,8				29,1	45,5
28 - Norvège	66,5	21,9	66,6	44,2	44,2	66,6	44,2	66,6	22,4				443,2	466,7
39 - Suisse	222,1	98,3	98,6	126,5	96,3	145,5	421,1	51,2	72,3				1 331,9	1 373,4
52 - Turquie			0,1		0,1		0,1		0,1				0,4	0,0
204 - Maroc						3,8			2,8				6,6	0,5
208 - Algérie													0,0	0,3
212 - Tunisie	0,4							6,4					6,8	23,4
220 - Egypte	13,9		27,9			14,1	28,2						84,1	77,9
228 - Mauritanie	0,4			0,1	0,3			0,4					1,2	1,8
232 - Mali				0,2	0,1								0,3	15,8
236 - Burkina-Faso	12,5		6,4	0,3	3,6		9,1	5,7					37,6	31,1
240 - Niger				5,4			3,7						9,1	4,2
244 - Tchad			2,2	1,5			2,8	0,1					6,6	4,4
248 - Sénégal	16,6		3,4			1,9		7,0	5,6				34,5	22,4
260 - Guinée	0,1	0,2		0,6		0,7		0,4					2,0	1,3
272 - Côte-d'Ivoire	15,5	4,4	8,7	6,2	48,8	42,2	0,4	8,4	22,1				156,7	210,1
276 - Ghana		6,1		4,5	5,4	3,2	10,0						29,2	31,7
280 - Togo	0,8	4,5	0,7			1,5		6,4	0,8				14,7	14,1
284 - Bénin	2,6	0,9	0,1	0,3	0,1				0,1				4,1	3,1
302 - Cameroun		32,5	6,5	1,8	0,1	13,9	3,9	1,6	0,4				60,7	26,0
310 - Guinée équatoriale		0,8			1,1	3,7	1,3						6,9	12,0
314 - Gabon	28,3	18,9	34,7	24,9	56,2	101,0	10,3	91,5	14,5				380,3	263,2
318 - Congo républicain	0,1	0,5	0,2	3,3	0,1	0,1	3,5	0,3	3,2				11,3	33,3
322 - Congo (république démocratique : ex Zaïre)		16,8		0,1									16,9	27,8
338 - Djibouti	17,8	0,6	16,9	1,5		17,0		0,3					54,1	63,2
355 - Seychelles et dépendances									0,2				0,2	0,0
370 - Madagascar	1,3	0,6	0,7	26,6	36,1		35,6	0,7	34,4				136,0	97,6
373 - Maurice			0,1	1,0	0,1								1,2	1,4
375 - Comores				0,4	0,3		0,1	11,3					12,1	10,2
377 - Mayotte			1,8	0,9	16,0	1,2							19,9	41,7
388 - Afrique du sud													0,0	2 000,3

Huile raffinée de tournesol

Campagne : 2012 2013

Exportation : Huile raffinée de tournesol (Volume : en tonnes)

	Juillet	Août	Septembre	Octobre	Novembre	Décembre	Janvier	Février	Mars	Avril	Mai	Juin	Cumul	Cumul N-1
400 - Etats-unis d'amérique	40,9	138,5	246,4	0,8	1,3	16,0	17,2	0,5	0,1				461,7	450,8
404 - Canada		2,6	2,0	3,1	10,1	8,2	6,2		9,9				42,1	30,3
408 - Saint-Pierre et Miquelon	4,3	0,3		0,2		3,5			0,5				8,8	8,3
412 - Mexique					0,3								0,3	1,3
452 - Haïti								0,1					0,1	0,3
456 - République dominicaine				0,1									0,1	0,2
478 - Antilles néerlandaises				0,2	3,9								4,1	10,8
483 - Serbie						0,6							0,6	0,0
508 - Brésil	0,4	0,2				0,4	0,4		0,4				1,8	1,8
528 - Argentine			0,2										0,2	0,0
604 - Liban	45,8	116,9	118,6	119,8	48,4	7,4	118,4	151,7	91,8				818,8	688,8
608 - Syrie		15,8											15,8	69,6
624 - Israël		15,0		0,1			15,0	29,9	44,6				104,6	59,8
628 - Jordanie	29,5							29,7					59,2	23,1
632 - Arabie saoudite	29,5		26,5			82,2		44,2	114,9				297,3	282,0
636 - Koweït		25,0	10,2		23,0	11,0			24,7				93,9	49,0
640 - Bahreïn	6,8	38,9	8,6			11,2	8,3	10,4	32,6				116,8	103,4
647 - Emirats arabes unis	47,9	47,2	64,1	50,1	26,3	28,2	39,9	32,3	26,9				362,9	404,6
649 - Oman													0,0	22,7
653 - Yemen (ex Yemen du nord et du sud)													0,0	179,3
660 - Afghanistan													0,0	4,8
664 - Inde						0,2			0,1				0,3	0,1
680 - Thaïlande													0,0	1,5
690 - Viet-Nam				1,5		0,7			0,7				2,9	2,1
700 - Indonésie	0,1					2,0	0,7						2,8	0,0
701 - Malaisie			0,1		0,5		212,3		209,8				422,7	3,1
706 - Singapour	1 363,9	636,4	19,0	1 187,6	868,6		445,2	420,0	876,0				5 816,7	4 790,9
720 - Chine (république populaire)		0,2											0,2	0,8
728 - Corée du sud	4,0	0,4			2,2	1,4	3,6		22,2				33,8	26,1
732 - Japon	20,1		1,8	61,5	17,1	18,8		41,0					160,3	824,9
736 - Taïwan	0,9												0,9	7,7
740 - Hong-kong													0,0	0,1
800 - Australie													0,0	396,0
809 - Nouvelle-Calédonie et dépendances	132,3	87,6	31,4	79,9	112,1	83,1	81,7	88,9	73,2				770,2	791,7
811 - Iles Wallis et Futuna	0,5		0,3		0,2		14,3	0,5					15,8	15,4
816 - Vanuatu		1,9	0,1	1,4	1,5	0,4	0,1	1,2	0,5				7,1	3,3
822 - Polynésie française	48,2	188,3	107,3	155,0	13,4	171,8	111,9	74,6	102,0				972,5	1 008,3
952 - Pays non déterminés échanges extra													0,0	0,0
nc - Mali									7,7				7,7	0,0
nc - St Martin (néerlandais)								1,4					1,4	0,0
NC - Libéria	0,1					0,1							0,2	0,0
nc - Cap-Vert													0,0	0,2
nc - Tadjikistan				0,2									0,2	0,0
nc - Territoire Palestinien occupé cisjordanie							29,5						29,5	0,0
nc - Kenya													0,0	15,6
Total pays tiers	2 178,8	1 523,0	912,2	1 918,1	1 443,3	865,3	1 680,5	1 185,5	1 825,3	0,0	0,0	0,0	13 532,0	15 183,1
TOTAL général	17 495,1	14 071,6	14 059,8	16 904,2	17 212,7	12 526,3	12 849,9	13 011,8	13 180,5	0,0	0,0	0,0	131 311,9	139 500,6

Huile raffinée de tournesol

Campagne : 2012 2013

Importation : Huile raffinée de tournesol (Volume : en tonnes)

	Juillet	Août	Septembre	Octobre	Novembre	Décembre	Janvier	Février	Mars	Avril	Mai	Juin	Cumul	Cumul N-1
1 - France													0,0	568,1
3 - Pays-Bas	1 008,9	553,7	854,5	1 054,9	288,9	123,6	991,8	976,4	586,4				6 439,1	8 350,8
4 - Allemagne	138,6	230,8	85,0	234,0	268,4	193,6	268,1	107,6	208,4				1 734,5	2 217,8
5 - Italie	359,8	33,2	33,5	11,6	6,2	27,4	11,2	26,1	7,7				516,7	456,0
6 - Royaume-Uni	705,8	696,6	612,6	747,3	662,4	644,9	631,4	580,7	636,3				5 918,0	143,1
10 - Portugal	43,8	24,6	21,0	13,3			4,2	27,8	4,7				139,4	44,5
11 - Espagne	1 254,8	1 599,7	1 154,2	1 109,1	1 193,6	1 059,5	1 010,9	978,7	797,7				10 158,2	9 922,0
17 - Belgique	2 419,0	2 888,3	2 400,5	3 076,1	2 655,4	2 683,2	2 638,2	2 404,9	2 262,7				23 428,3	21 505,6
30 - Suède			1,0	0,8					0,4				2,2	0,5
38 - Autriche			0,9		2,7								3,6	47,5
60 - Pologne			98,2	96,8									195,0	0,0
61 - République Tchèque	50,5												50,5	87,2
64 - Hongrie	62,1	41,4	41,4	62,0	20,7	41,4	62,1	41,4	41,4				413,9	434,7
Total UE	6 043,3	6 068,3	5 302,8	6 405,9	5 098,3	4 773,6	5 617,9	5 143,6	4 545,7	0,0	0,0	0,0	48 999,4	43 777,8
52 - Turquie													0,0	8,2
72 - Ukraine								54,6					54,6	0,0
75 - Russie		75,8											75,8	16,4
204 - Maroc													0,0	0,9
212 - Tunisie													0,0	0,2
400 - Etats-unis d'amérique	0,1	0,1		0,1	0,1		0,3						0,7	0,4
528 - Argentine													0,0	4,5
700 - Indonésie													0,0	6,4
Total pays tiers	0,1	75,9	0,0	0,1	0,1	0,0	0,3	54,6	0,0	0,0	0,0	0,0	131,1	37,0
TOTAL général	6 043,4	6 144,2	5 302,8	6 406,0	5 098,4	4 773,6	5 618,2	5 198,2	4 545,7	0,0	0,0	0,0	49 130,5	43 814,8

Huile brute de soja

Campagne : 2012 2013

Exportation : Huile brute de soja (Volume : en tonnes)

	Juillet	Août	Septembre	Octobre	Novembre	Décembre	Janvier	Février	Mars	Avril	Mai	Juin	Cumul	Cumul N-1
3 - Pays-Bas		21,2	1 650,0	8,6									1 679,8	3 000,0
4 - Allemagne	0,7	0,7	0,7	3,3	0,8	0,3	0,7	15,0	0,7				22,9	3,8
5 - Italie					0,7								0,7	3 000,9
6 - Royaume-Uni	5 000,0		6 000,1	3 588,1	5 749,0	5 240,5		20 001,0	4 010,8				49 589,5	35 002,3
7 - Irlande									1 850,0				1 850,0	1 000,0
10 - Portugal			6 000,0				1 400,0		6 000,0				13 400,0	3 000,0
11 - Espagne				0,2		0,1		4,0	0,1				4,4	7 624,4
17 - Belgique			0,3			0,2		3,0					3,5	5 231,2
18 - Luxembourg	0,6	1,1	1,0	1,3	1,3	1,4	1,3	13,0	0,8				21,8	4,0
32 - Finlande								0,1					0,1	0,0
46 - Malte		20,0											20,0	0,0
53 - Estonie													0,0	4,4
60 - Pologne					0,1								0,1	1,8
61 - République Tchèque													0,0	0,5
64 - Hongrie	0,1			0,3									0,4	0,4
66 - Roumanie													0,0	12,9
Total UE	5 001,4	43,0	13 652,1	3 601,8	5 751,9	5 242,5	1 402,0	20 036,1	11 862,4	0,0	0,0	0,0	66 593,2	57 886,6
39 - Suisse													0,0	608,9
204 - Maroc		0,7											0,7	1,8
208 - Algérie					5 750,0								5 750,0	0,0
212 - Tunisie						0,1							0,1	0,1
248 - Sénégal						2 000,0							2 000,0	3 986,4
272 - Côte-d'Ivoire													0,0	0,6
377 - Mayotte	16,6	16,6			49,2	31,0							113,4	198,0
706 - Singapour						103,6	103,7	105,6					312,9	0,0
Total pays tiers	16,6	17,3	0,0	0,0	5 799,2	2 134,7	103,7	105,6	0,0	0,0	0,0	0,0	8 177,1	4 795,8
TOTAL général	5 018,0	60,3	13 652,1	3 601,8	11 551,1	7 377,2	1 505,7	20 141,7	11 862,4	0,0	0,0	0,0	74 770,3	62 682,4

Huile brute de soja

Campagne : 2012 2013

Importation : Huile brute de soja (Volume : en tonnes)

	Juillet	Août	Septembre	Octobre	Novembre	Décembre	Janvier	Février	Mars	Avril	Mai	Juin	Cumul	Cumul N-1
1 - France													0,0	48,3
3 - Pays-Bas	812,9	633,2	541,4	899,4	1 012,7	443,3	531,6	447,5	716,3				6 038,3	9 672,1
4 - Allemagne			0,3		21,7	1,3	129,9	202,9	23,9				380,0	13 211,9
5 - Italie		1,5	486,3	2,8	211,9	214,9	496,7	262,9					1 677,0	5 269,0
6 - Royaume-Uni													0,0	0,9
10 - Portugal				2,0	1,8	0,7		3,0	0,7				8,2	4,9
11 - Espagne	283,0	126,8	202,5	279,2	386,6	387,0	415,9	88,3	693,3				2 862,6	21 700,9
17 - Belgique	91,5	365,3	555,1	504,5	185,9	55,9	1 133,9	86,7	1 787,4				4 766,2	2 456,2
18 - Luxembourg	16,5		13,8	1,1	16,1		23,0	25,5	11,5				107,5	62,9
38 - Autriche			0,4	0,5									0,9	0,0
Total UE	1 203,9	1 126,8	1 799,8	1 689,5	1 836,7	1 103,1	2 731,0	1 116,8	3 233,1	0,0	0,0	0,0	15 840,7	52 427,1
75 - Russie					3 011,7	6 012,1							9 023,8	28 534,4
400 - Etats-unis d'amérique													0,0	0,9
484 - Venezuela													0,0	25,4
508 - Brésil													0,0	74 615,5
528 - Argentine													0,0	54 828,6
680 - Thaïlande													0,0	0,1
Total pays tiers	0,0	0,0	0,0	0,0	3 011,7	6 012,1	0,0	0,0	0,0	0,0	0,0	0,0	9 023,8	158 004,9
TOTAL général	1 203,9	1 126,8	1 799,8	1 689,5	4 848,4	7 115,2	2 731,0	1 116,8	3 233,1	0,0	0,0	0,0	24 864,5	210 432,0

Huile raffinée de soja

Campagne : 2012 2013

Exportation : Huile raffinée de soja (Volume : en tonnes)

	Juillet	Août	Septembre	Octobre	Novembre	Décembre	Janvier	Février	Mars	Avril	Mai	Juin	Cumul	Cumul N-1
3 - Pays-Bas				310,1		85,8	24,4						420,3	442,4
4 - Allemagne				4,7	25,9	16,4		24,5	51,4				122,9	113,1
5 - Italie		9,9	5,0	9,9	9,9	2,3	9,0	19,8	0,1				65,9	0,0
6 - Royaume-Uni	8,0	8,0	27,7	120,8	10,4	26,8			61,0				262,7	1,1
7 - Irlande	24,3	43,8	16,4	20,5	22,0	67,5	43,9	25,5	28,1				292,0	0,5
8 - Danemark													0,0	18,6
9 - Grèce	0,6			1,1									1,7	650,0
10 - Portugal			0,2		4,1		0,2						4,5	0,0
11 - Espagne	2,7		0,1	3,0	1,9	0,1	2,4	0,3					10,5	0,3
17 - Belgique	12,6	0,4	12,9	66,5	12,0	7,8	29,5	28,0	16,2				185,9	0,6
18 - Luxembourg													0,0	0,6
32 - Finlande								0,2					0,2	0,1
60 - Pologne				0,1									0,1	0,3
61 - République Tchèque	0,2		0,1		0,1		0,1	0,5	0,3				1,3	48,8
66 - Roumanie													0,0	1 636,7
91 - Slovénie													0,0	1 636,7
600 - Chypre													0,0	4,4
Total UE	48,4	62,1	62,4	536,7	86,3	206,7	109,5	98,8	157,1	0,0	0,0	0,0	1 368,0	4 554,2
39 - Suisse				0,4			12,5	2,8					15,7	4,4
82 - Tadjikistan						37,5							37,5	0,0
83 - Kirghize (Rép ex kirghizistan)						37,5							37,5	0,0
92 - Croatie													0,0	1,0
224 - Soudan					1,2								1,2	0,0
228 - Mauritanie													0,0	56,3
236 - Burkina-Faso	7,7		1,5		4,8		4,0	10,7					28,7	23,8
240 - Niger			0,1	2,8			3,9						6,8	9,6
272 - Côte-d'Ivoire						0,4							0,4	0,4
276 - Ghana		5,2		6,0	4,1	4,6	12,5						32,4	41,3
280 - Togo		5,7			2,7			6,6					15,0	48,5
284 - Bénin	1,1												1,1	0,5
302 - Cameroun		1,5		0,1		1,9	18,4	17,8	7,2				46,9	23,5
314 - Gabon	1,0		0,2			0,3		0,3					1,8	3,2
322 - Congo (république démocratique : ex Zaïre))													0,0	9,5
370 - Madagascar			0,1										0,1	0,0
400 - Etats-unis d'amérique		6,5											6,5	0,0
404 - Canada							0,4						0,4	0,4
478 - Antilles néerlandaises	0,4			0,6									1,0	2,5
604 - Liban						6,1		4,6					10,7	31,0
616 - Iran (république islamique)								2,8					2,8	0,0
728 - Corée du sud						0,1							0,1	0,4
800 - Australie		2,1											2,1	0,0
809 - Nouvelle-Calédonie et dépendances	0,7	4,6					2,7	1,4			7,2		16,6	43,8
822 - Polynésie française	1,7	39,9	16,7	10,7	1,3	14,0	5,9	13,1	8,0				111,3	137,9
nc - Bangladesh	10,0		10,0				12,0		20,0				52,0	0,0
nc - Hong Kong									0,1				0,1	5,0
nc - Algérie	93,8	168,8											262,6	443,0
Total pays tiers	116,4	234,3	28,6	20,6	14,1	102,4	72,3	60,1	35,3	0,0	7,2	0,0	691,3	886,0
TOTAL général	164,8	296,4	91,0	557,3	100,4	309,1	181,8	158,9	192,4	0,0	7,2	0,0	2 059,3	5 440,2

Huile raffinée de soja

Campagne : 2012 2013

Importation : Huile raffinée de soja (Volume : en tonnes)

	Juillet	Août	Septembre	Octobre	Novembre	Décembre	Janvier	Février	Mars	Avril	Mai	Juin	Cumul	Cumul N-1
3 - Pays-Bas	428,0	355,5	348,2	328,5	324,6	224,7	400,4	251,2	276,5				2 937,6	6 701,0
4 - Allemagne	323,0	95,1	144,4	195,1	143,4	233,2	205,7	93,2	201,9				1 635,0	12 115,2
5 - Italie			4,7	9,3	2,9			25,5					42,4	28,6
6 - Royaume-Uni		0,1	0,4	0,1	0,1			0,3					1,0	1,4
7 - Irlande	0,4	0,4		1,2	0,2	0,2	0,4		0,8				3,6	0,8
11 - Espagne	3 835,5	64,9	91,8	511,3	1 294,9	84,0	449,6	127,8	166,4				6 626,2	5 554,6
17 - Belgique	65,1	78,7	36,2	82,8	84,5	117,7	89,3	75,3	91,5				721,1	571,9
60 - Pologne	0,2												0,2	0,0
Total UE	4 652,2	594,7	625,7	1 128,3	1 850,6	659,8	1 145,4	573,3	737,1	0,0	0,0	0,0	11 967,1	24 973,5
39 - Suisse					0,1								0,1	1,6
75 - Russie	3 033,3												3 033,3	31 461,5
92 - Croatie													0,0	0,4
400 - Etats-unis d'amérique													0,0	56,3
492 - Surinam													0,0	1,1
508 - Brésil													0,0	0,1
624 - Israël													0,0	1,3
Total pays tiers	3 033,3	0,0	0,0	0,0	0,1	0,0	0,0	0,0	0,0	0,0	0,0	0,0	3 033,4	31 522,3
TOTAL général	7 685,5	594,7	625,7	1 128,3	1 850,7	659,8	1 145,4	573,3	737,1	0,0	0,0	0,0	15 000,5	56 495,5

Huile brute de lin

Campagne : 2012 2013

Exportation : Huile brute de lin (Volume : en tonnes)

	Juillet	Août	Septembre	Octobre	Novembre	Décembre	Janvier	Février	Mars	Avril	Mai	Juin	Cumul	Cumul N-1
3 - Pays-Bas							0,1						0,1	0,0
4 - Allemagne	3,5	52,6	4,6	1,7	2,4	3,9	4,4	3,4	5,0				81,5	806,4
5 - Italie	28,0			28,2				27,3	28,2				111,7	169,5
6 - Royaume-Uni	0,1	0,1	0,1	0,1	0,1		0,2	0,3					1,0	1,1
11 - Espagne													0,0	823,2
17 - Belgique					2,3								2,3	0,0
18 - Luxembourg		0,1					0,1						0,2	0,3
60 - Pologne								0,6					0,6	0,0
Total UE	31,6	52,8	4,7	30,0	4,8	3,9	4,8	31,6	33,2	0,0	0,0	0,0	197,4	1 800,5
39 - Suisse	0,9												0,9	0,0
212 - Tunisie					0,2								0,2	0,0
248 - Sénégal													0,1	0,0
280 - Togo						0,2							0,2	0,0
400 - Etats-unis d'amérique													0,0	3,1
809 - Nouvelle-Calédonie et dépendances		2,1			1,8	1,7	1,1						6,7	0,0
Total pays tiers	0,9	2,1	0,0	0,0	2,0	1,9	1,1	0,0	0,0	0,0	0,0	0,0	8,1	3,1
TOTAL général	32,5	54,9	4,7	30,0	6,8	5,8	5,9	31,6	33,2	0,0	0,0	0,0	205,5	1 803,6

Campagne : 2012 2013

Importation : Huile brute de lin (Volume : en tonnes)

	Juillet	Août	Septembre	Octobre	Novembre	Décembre	Janvier	Février	Mars	Avril	Mai	Juin	Cumul	Cumul N-1
3 - Pays-Bas			8,3	0,4		1,0							9,7	1,4
4 - Allemagne	0,6	0,6	0,6				0,4		0,8				3,0	2,9
5 - Italie					0,3	0,3							0,6	2,1
17 - Belgique	375,1	324,9	695,3	207,6	157,0	95,7	232,6	83,2	168,2				2 339,6	1 244,7
Total UE	375,7	325,5	704,2	208,0	157,3	97,0	233,0	83,2	169,0	0,0	0,0	0,0	2 352,9	1 251,1
370 - Madagascar													0,0	0,1
700 - Indonésie													0,0	0,8
Total pays tiers	0,0	0,0	0,0	0,0	0,0	0,0	0,0	0,0	0,0	0,0	0,0	0,0	0,0	0,9
TOTAL général	375,7	325,5	704,2	208,0	157,3	97,0	233,0	83,2	169,0	0,0	0,0	0,0	2 352,9	1 252,0

Huile raffinée de lin

Campagne : 2012 2013

Exportation : Huile raffinée de lin (Volume : en tonnes)

	Juillet	Août	Septembre	Octobre	Novembre	Décembre	Janvier	Février	Mars	Avril	Mai	Juin	Cumul	Cumul N-1
3 - Pays-Bas	4,7						4,0						8,7	0,0
4 - Allemagne					0,1								0,1	0,0
5 - Italie	7,8			0,4	0,2	0,4	0,2	0,4	0,2				9,6	1,6
6 - Royaume-Uni	0,3	0,2	0,1	0,4	0,2	0,1		0,2	0,1				1,6	1,6
7 - Irlande		0,2	0,2				0,2	0,3					0,9	1,1
9 - Grèce													0,0	0,1
10 - Portugal	1,1		0,2	0,3			0,6		0,2				2,4	3,7
11 - Espagne	0,1		0,2	7,3	0,1			0,4	0,1				8,2	24,3
17 - Belgique	2,6	1,4	1,3	0,5	0,4	2,4	2,6	1,9	0,8				13,9	15,2
18 - Luxembourg	0,1		0,1										0,2	0,1
46 - Malte													0,0	0,2
55 - Lituanie													0,0	0,1
60 - Pologne						0,2							0,2	0,8
61 - République Tchèque					0,2		0,1	0,4	0,3				1,0	2,0
Total UE	16,7	1,8	2,1	8,9	1,2	3,1	7,7	3,6	1,7	0,0	0,0	0,0	46,8	50,8
75 - Russie								1,0					1,0	0,0
39 - Suisse							2,6	2,7					5,3	7,9
212 - Tunisie					0,1								0,1	0,0
248 - Sénégal													0,0	0,8
272 - Côte-d'Ivoire							1,0						1,0	0,4
284 - Bénin													0,0	0,8
373 - Maurice													0,0	0,2
377 - Mayotte													0,0	15,2
404 - Canada				1,4			3,9						5,3	0,0
604 - Liban					0,1								0,1	44,2
728 - Corée du sud													0,0	0,0
732 - Japon													0,0	0,1
800 - Australie													0,0	0,5
809 - Nouvelle-Calédonie et dépendances								0,1					0,1	0,1
822 - Polynésie française					0,1								0,1	0,2
Total pays tiers	0,0	0,0	0,0	1,4	0,3	0,0	7,5	3,8	0,0	0,0	0,0	0,0	13,0	70,4
TOTAL général	16,7	1,8	2,1	10,3	1,5	3,1	15,2	7,2	1,7	0,0	0,0	0,0	59,6	121,2

Campagne : 2012 2013

Importation : Huile raffinée de lin (Volume : en tonnes)

	Juillet	Août	Septembre	Octobre	Novembre	Décembre	Janvier	Février	Mars	Avril	Mai	Juin	Cumul	Cumul N-1
1 - France													0,0	0,1
3 - Pays-Bas	12,6		0,6		0,1		0,6	3,3	0,8				18,0	4,1
4 - Allemagne	2,3	10,7	11,8	1,6	16,4	11,3	1,6	1,0	12,1				68,8	136,3
5 - Italie		0,6	1,4			3,0	0,4		0,2				5,6	0,2
6 - Royaume-Uni	1,7		22,3	83,8	1,3	2,8	41,7		20,0				173,6	0,4
11 - Espagne	0,2	0,4				0,4	1,0	0,7					2,7	87,0
17 - Belgique	52,0	103,1	78,8	99,3	67,1	85,6	82,1	111,8	87,8				767,6	1 334,2
38 - Autriche			1,5										1,5	0,2
61 - République Tchèque													0,0	0,2
Total UE	68,8	114,8	116,4	184,7	84,9	103,1	127,4	116,8	120,9	0,0	0,0	0,0	1 037,8	1 562,7
39 - Suisse			0,2										0,2	0,0
528 - Argentine													0,0	3,7
664 - Inde													0,0	0,4
700 - Indonésie						0,1							0,1	0,1
Total pays tiers	0,0	0,0	0,2	0,0	0,0	0,1	0,0	0,0	0,0	0,0	0,0	0,0	0,3	4,2
TOTAL général	68,8	114,8	116,6	184,7	84,9	103,2	127,4	116,8	120,9	0,0	0,0	0,0	1 038,1	1 566,9

Huile brute d'arachide

Campagne : 2012 2013

Exportation : Huile brute d'arachide (Volume : en tonnes)

	Juillet	Août	Septembre	Octobre	Novembre	Décembre	Janvier	Février	Mars	Avril	Mai	Juin	Cumul	Cumul N-1
3 - Pays-Bas	0,1	0,6	0,8	1,0	0,8	0,7		1,4	0,1				5,5	0,9
4 - Allemagne	2,4	4,1	2,6	2,6	2,6	1,3	3,1	2,4	3,2				24,3	21,5
6 - Royaume-Uni	0,4	0,5	1,1	0,7	0,2		1,5		0,7				5,1	2,2
7 - Irlande			0,1										0,1	0,0
8 - Danemark			0,2	0,6	0,2		0,6						1,6	0,3
10 - Portugal				0,1	0,1			0,1					0,3	0,4
11 - Espagne	0,1		0,1	0,2	0,2	0,2		0,1					0,9	0,9
17 - Belgique	0,7	0,8		0,2	0,2	0,1	0,2		0,4				2,6	2,2
18 - Luxembourg									0,2				0,2	0,5
30 - Suède	0,1		0,1		0,1			0,1					0,4	0,0
32 - Finlande		0,1			0,3			0,3					0,7	0,0
38 - Autriche						0,6							0,6	0,5
Total UE	3,8	6,1	5,0	5,4	4,7	2,9	5,4	4,4	4,6	0,0	0,0	0,0	42,3	29,4
39 - Suisse		0,2											0,2	0,0
75 - Russie													0,0	0,4
400 - Etats-unis d'amérique				0,1									0,1	0,6
404 - Canada													0,0	0,3
662 - Pakistan				0,4									0,4	0,6
732 - Japon	0,1						0,2						0,3	0,0
800 - Australie													0,0	2,4
809 - Nouvelle-Calédonie et dépendances													0,0	4,3
Total pays tiers	0,1	0,2	0,0	0,5	0,0	0,0	0,2	0,0	0,0	0,0	0,0	0,0	1,0	8,6
TOTAL général	3,9	6,3	5,0	5,9	4,7	2,9	5,6	4,4	4,6	0,0	0,0	0,0	43,3	38,0

Campagne : 2012 2013

Importation : Huile brute d'arachide (Volume : en tonnes)

	Juillet	Août	Septembre	Octobre	Novembre	Décembre	Janvier	Février	Mars	Avril	Mai	Juin	Cumul	Cumul N-1
1 - France													0,0	0,0
4 - Allemagne			0,2	0,3	0,2								0,7	33,8
5 - Italie		76,1			0,7								76,8	25,0
6 - Royaume-Uni					0,9			1,1					2,0	0,8
9 - Grèce		1,7											1,7	0,0
11 - Espagne			25,0										25,0	0,0
17 - Belgique	0,8	44,9			1,6			22,7					70,0	75,4
60 - Pologne						0,5							0,5	0,0
Total UE	0,8	122,7	25,2	0,3	3,4	0,5	0,0	23,8	0,0	0,0	0,0	0,0	176,7	135,0
232 - Mali													0,0	0,2
248 - Sénégal						1 110,0							1 110,0	7 383,4
252 - Gambie	1 057,3												1 057,3	5 256,5
432 - Nicaragua	2 603,3			1 540,6	2 037,0			2 005,8					8 186,7	0,0
528 - Argentine								1 500,0					1 500,0	4 100,0
Total pays tiers	3 660,6	0,0	0,0	1 540,6	2 037,0	1 110,0	0,0	3 505,8	0,0	0,0	0,0	0,0	11 854,0	16 740,1
TOTAL général	3 661,4	122,7	25,2	1 540,9	2 040,4	1 110,5	0,0	3 529,6	0,0	0,0	0,0	0,0	12 030,7	16 875,1

Huile raffinée d'arachide

Campagne : 2012 2013

Exportation : Huile raffinée d'arachide (Volume : en tonnes)

	Juillet	Août	Septembre	Octobre	Novembre	Décembre	Janvier	Février	Mars	Avril	Mai	Juin	Cumul	Cumul N-1
3 - Pays-Bas			0,1	83,2	55,5		0,5						139,3	973,4
4 - Allemagne	15,7	49,0	35,7	25,7	35,6	36,2	24,3	35,2	10,7				268,1	403,6
5 - Italie	382,1	55,8	26,9	156,1	0,6			55,7	49,0				726,2	2 512,2
6 - Royaume-Uni	81,1	132,4	134,9		135,2	77,8	161,8	138,2	188,4				1 049,8	1 387,7
7 - Irlande	0,9	0,3			0,1	0,2		0,1	0,3				1,9	9,6
8 - Danemark													0,0	20,1
9 - Grèce			0,7										0,7	0,0
10 - Portugal			49,0		49,7		124,1						222,8	296,9
11 - Espagne	10,4	2,2	1,1	78,8	2,3	2,1	25,4	25,9	26,3				174,5	41,4
12 - Malte		1,8	12,0										13,8	0,0
17 - Belgique	66,5	192,1	95,9	162,8	154,9	184,9	263,7	124,8	118,7				1 364,3	1 103,6
18 - Luxembourg	0,5	0,4	0,4	0,6	0,5	1,1	0,6	0,4	0,5				5,0	29,5
32 - Finlande													0,0	0,6
38 - Autriche	24,6		23,1	24,9									72,6	220,1
55 - Lituanie													0,0	0,3
60 - Pologne													0,0	9,9
61 - République Tchèque													0,0	0,3
64 - Hongrie													0,0	0,2
66 - Roumanie		0,4	0,3	0,5	0,1		0,1	1,0	0,8				3,2	1,3
68 - Bulgarie								0,2	0,3				0,5	0,0
91 - Slovaquie	0,1	0,1			0,1	0,1	0,1						0,5	0,6
Total UE	581,9	434,5	380,1	532,6	434,6	302,4	600,6	381,5	395,0	0,0	0,0	0,0	4 043,2	7 011,3

Huile raffinée d'arachide

Campagne : 2012 2013

Exportation : Huile raffinée d'arachide (Volume : en tonnes)

	Juillet	Août	Septembre	Octobre	Novembre	Décembre	Janvier	Février	Mars	Avril	Mai	Juin	Cumul	Cumul N-1
39 - Suisse		0,1	5,7		24,1	14,9	0,2						45,0	14,0
82 - Tadjikistan													0,0	0,8
228 - Mauritanie	0,1							0,2					0,3	0,0
232 - Mali				0,2					0,1				0,3	0,1
236 - Burkina-Faso	0,8		0,7		0,1								1,6	2,3
240 - Niger							0,7						0,7	0,7
244 - Tchad													0,0	0,7
248 - Sénégal			0,9			0,1							1,0	0,0
260 - Guinée		0,1			1,5	0,1							1,7	0,1
272 - Côte-d'Ivoire	0,3	1,2				0,8	0,8	0,3					3,4	5,0
280 - Togo													0,0	0,4
284 - Bénin	0,3	0,1											0,4	0,7
302 - Cameroun		0,1	0,3	0,2		0,6		0,3					1,5	1,7
314 - Gabon	0,2	0,3	0,8			1,2	0,6	2,5					5,6	17,4
318 - Congo république		0,2	0,1	0,3			0,6						1,2	2,4
338 - Djibouti	0,4		0,1			0,2	0,1	0,1					0,9	5,2
370 - Madagascar													0,0	0,7
373 - Maurice			0,4	0,1					0,1				0,6	4,9
377 - Mayotte			1,2										1,2	1,6
388 - Afrique du sud													0,0	0,1
400 - Etats-unis d'amérique	0,1		0,2	3,8	0,1		0,5	0,2	0,3				5,2	2,4
404 - Canada	1,1			0,1									1,2	0,2
408 - Saint-Pierre et Miquelon									0,1				0,1	1,0
452 - Haiti								0,1					0,1	0,1
478 - Antilles néerlandaises					0,2								0,2	0,9
604 - Liban	11,6	0,1	4,0	2,0	1,2		1,1	10,1	0,8				30,9	30,1
628 - Jordanie													0,0	3,0
632 - Arabie saoudite													0,0	3,5
660 - Afghanistan		0,2											0,2	4,2
662 - Pakistan			0,1										0,1	0,4
680 - Thaïlande													0,0	0,1
690 - Viet-Nam													0,0	12,0
732 - Japon			0,7	1,4	6,7	2,1			7,4				18,3	19,8
736 - Taiwan				0,2									0,2	0,1
740 - Hong-kong		0,1							0,1				0,2	0,2
800 - Australie													0,0	0,8
809 - Nouvelle-Calédonie et dépendances	1,9	2,6			0,2	0,7	1,3	1,5	0,2				8,4	13,7
816 - Vanuatu		1,6	0,1		1,0				0,1				2,8	0,9
822 - Polynésie française	12,1	10,1	11,6	13,8	0,3	14,8	10,9	8,2	9,9				91,7	144,0
nc - St Maarten (partie Netherlands)								0,7					0,7	0,0
nc - Bangladesh								0,2					0,2	0,0
NC - Ghana					1,1	0,6							1,7	0,0
Total pays tiers	28,9	16,8	26,9	22,1	36,5	36,1	16,8	24,4	19,1	0,0	0,0	0,0	227,6	297,2
TOTAL général	610,8	451,3	407,0	554,7	471,1	338,5	617,4	405,9	414,1	0,0	0,0	0,0	4 270,8	7 308,5

Huile raffinée d'arachide

Campagne : 2012 2013

Importation : Huile raffinée d'arachide (Volume : en tonnes)

	Juillet	Août	Septembre	Octobre	Novembre	Décembre	Janvier	Février	Mars	Avril	Mai	Juin	Cumul	Cumul N-1
1 - France													0,0	6,5
4 - Allemagne	3,6	2,4		4,0	0,9	0,9		1,8	4,8				18,4	22,6
5 - Italie			1,7		0,4		0,7		2,4				5,2	17,1
6 - Royaume-Uni													0,0	0,0
9 - Grèce									1,6				1,6	0,0
11 - Espagne	13,3	16,3	13,4	20,2	25,2	14,3	23,3	13,3	14,0				153,3	159,7
17 - Belgique	443,4	328,4	295,3	457,2	288,6	235,8	219,0	301,4	273,0				2 842,1	2 983,6
18 - Luxembourg	0,1	0,1	0,1	0,1	0,1	0,1	0,1	0,1	0,1				0,9	0,3
Total UE	460,4	347,2	310,5	481,5	315,2	251,1	243,1	316,6	295,9	0,0	0,0	0,0	3 021,5	3 189,8
39 - Suisse			0,6										0,6	0,1
260 - Guinée													0,0	2,2
400 - Etats-unis d'amérique													0,0	3,3
508 - Brésil	0,9	0,5	0,1	0,8			0,1		0,2				2,6	0,0
624 - Israël									0,4				0,4	0,0
660 - Afghanistan													0,0	5,6
Total pays tiers	0,9	0,5	0,1	0,8	0,0	0,0	0,1	0,0	0,6	0,0	0,0	0,0	3,0	11,1
TOTAL général	461,3	347,7	310,8	482,3	315,2	251,1	243,2	316,6	296,5	0,0	0,0	0,0	3 024,7	3 200,6

Huile brute de palme

Campagne : 2012 2013

Exportation : Huile brute de palme (Volume : en tonnes)

	Juillet	Août	Septembre	Octobre	Novembre	Décembre	Janvier	Février	Mars	Avril	Mai	Juin	Cumul	Cumul N-1
4 - Allemagne		1,0			2,0								3,0	2,0
5 - Italie		2,4											2,4	1,6
6 - Royaume-Uni	0,2		0,2		0,4		0,4	0,2	0,2				1,6	2,5
10 - Portugal	0,1							0,1					0,2	0,0
11 - Espagne													0,0	5,1
17 - Belgique	0,7	2,5	1,0	0,1	0,2		0,4	0,2	2,1				7,2	7,3
30 - Suède	0,9												0,9	0,1
53 - Estonie	2,1	5,9		5,0	1,5	4,0	7,5	4,0					30,0	52,7
55 - Lituanie		8,0	5,2	1,2			2,1						16,5	22,2
Total UE	4,0	19,8	6,4	6,3	4,1	4,0	10,4	4,5	2,3	0,0	0,0	0,0	61,8	93,5
400 - Etats-unis d'amérique													0,0	5,6
377 - Mayotte									16,0				16,0	0,0
736 - Taiwan									0,2				0,2	0,0
Total pays tiers	0,0	0,0	0,0	0,0	0,0	0,0	0,0	0,0	16,2	0,0	0,0	0,0	16,2	5,6
TOTAL général	4,0	19,8	6,4	6,3	4,1	4,0	10,4	4,5	18,5	0,0	0,0	0,0	78,0	99,1

Campagne : 2012 2013

Importation : Huile brute de palme (Volume : en tonnes)

	Juillet	Août	Septembre	Octobre	Novembre	Décembre	Janvier	Février	Mars	Avril	Mai	Juin	Cumul	Cumul N-1
3 - Pays-Bas	2 291,6	6 462,9	2 329,7	677,2	911,6	838,5	936,4	913,9	847,3				16 209,1	34 175,2
4 - Allemagne	27,0	47,8	48,1	52,1	71,0	48,3	68,4	47,2	24,8				434,7	387,3
5 - Italie		1,0			0,7			0,1	0,2				2,0	163,0
6 - Royaume-Uni						1,0		4,9					5,9	8,7
8 - Danemark	0,2			0,3			0,3						0,8	23,8
10 - Portugal	0,1												0,1	0,2
11 - Espagne	444,6	421,6	499,2	493,1	449,9	368,1	549,3	367,8	442,5				4 036,1	3 966,5
17 - Belgique	13,0	66,4	13,9	5,1	11,6	2,1	5,9	42,8	29,3				190,1	105,0
30 - Suède							24,0						24,0	175,0
Total UE	2 776,5	6 999,7	2 890,9	1 227,8	1 444,8	1 258,0	1 584,3	1 376,7	1 344,1	0,0	0,0	0,0	20 902,8	39 004,7
232 - Mali													0,0	5,0
260 - Guinée		33,9	38,9	43,3				24,0					140,1	150,9
268 - Libéria													0,0	55,5
272 - Côte-d'Ivoire													0,0	15,1
276 - Ghana							8,2						8,2	16,2
280 - Togo													0,0	12,2
302 - Cameroun	0,2												0,2	0,0
480 - Colombie						0,4							0,4	5,9
500 - Equateur													0,0	0,5
528 - Argentine													0,0	25,1
700 - Indonésie	280,5	1 218,5	2 379,6	2 326,1	2 182,0	4 061,5	7 735,8	4 686,0	2 948,7				27 818,7	29 163,5
701 - Malaisie	3 122,5	4 433,7	5 598,5	7 579,4	8 773,1	748,1	3 533,1	4 242,0	5 247,8				43 278,2	27 197,5
Total pays tiers	3 403,2	5 686,1	8 017,0	9 948,8	10 955,1	4 810,0	11 277,1	8 952,0	8 196,5	0,0	0,0	0,0	71 245,8	56 647,4
TOTAL général	6 179,7	12 685,8	10 907,9	11 176,6	12 399,9	6 068,0	12 861,4	10 328,7	9 540,6	0,0	0,0	0,0	92 148,6	95 651,3

Huile raffinée de palme

Campagne : 2012 2013

Exportation : Huile raffinée de palme (Volume : en tonnes)

	Juillet	Août	Septembre	Octobre	Novembre	Décembre	Janvier	Février	Mars	Avril	Mai	Juin	Cumul	Cumul N-1
3 - Pays-Bas						13,0	11,3	0,1	1,1				25,5	24,5
4 - Allemagne	29,2	5,0	59,4	33,1	5,4	33,7	24,0	24,8	21,9				236,5	198,5
5 - Italie	10,0	108,0	9,0			4,0			3,2				134,2	92,2
6 - Royaume-Uni	0,1	11,1		10,2	11,0	1,1	0,1	11,7					45,3	47,1
7 - Irlande	9,2	9,2	8,7	4,1	9,5	7,8	2,2		1,1				51,8	35,9
9 - Grèce				0,1	0,2								0,3	0,2
11 - Espagne	8,6	3,4		3,2	7,8	23,2	2,3	5,1	0,2				53,8	209,4
17 - Belgique	7,8	6,8	3,7	4,1	1,1	3,5	0,1	0,2	2,1				29,4	69,9
18 - Luxembourg						0,1							0,1	0,0
38 - Autriche	12,0												12,0	92,9
53 - Estonie				0,3				0,1					0,4	0,3
60 - Pologne			1,1		1,1	0,2		0,9	11,5				14,8	92,5
63 - Slovaquie						3,7							3,7	0,0
66 - Roumanie			0,1		0,2		0,1	20,0	0,1				20,5	0,5
Total UE	76,9	143,5	82,0	55,1	36,3	90,3	40,1	62,9	41,2	0,0	0,0	0,0	628,3	863,9
39 - Suisse				0,1				0,1					0,2	3,3
212 - Tunisie					16,0								16,0	0,0
388 - Afrique du sud													0,0	0,4
400 - Etats-unis d'amérique													0,0	0,5
404 - Canada				1,4									1,4	20,0
412 - Mexique													0,0	7,3
508 - Brésil													0,0	18,0
512 - Chili													0,0	16,0
624 - Israël	0,4		0,9					0,2					1,5	2,3
680 - Thaïlande			0,1										0,1	0,0
700 - Indonésie	0,2												0,2	0,0
701 - Malaisie	2,0		2,0					5,7					9,7	6,0
736 - Taïwan			0,2										0,2	2,1
809 - Nouvelle-Calédonie et dépendances						0,7							0,7	0,0
822 - Polynésie française													0,0	0,8
Total pays tiers	2,6	0,0	3,2	1,5	16,0	0,7	0,0	6,0	0,0	0,0	0,0	0,0	30,0	76,7
TOTAL général	79,5	143,5	85,2	56,6	52,3	91,0	40,1	68,9	41,2	0,0	0,0	0,0	658,3	940,6

Huile raffinée de palme

Campagne : 2012 2013

Importation : Huile raffinée de palme (Volume : en tonnes)

	Juillet	Août	Septembre	Octobre	Novembre	Décembre	Janvier	Février	Mars	Avril	Mai	Juin	Cumul	Cumul N-1
1 - France													0,0	4 863,0
3 - Pays-Bas	15 892,3	18 051,7	19 907,7	18 578,4	19 889,4	19 897,9	24 131,6	22 036,3	23 482,1				181 867,4	63 536,2
4 - Allemagne	4 559,8	892,4	658,5	6 650,1	1 465,7	2 637,4	942,4	1 328,3	2 931,5				22 066,1	15 269,6
5 - Italie	2 285,8	1 385,0	1 225,5	1 531,7	1 112,7	1 043,7	1 422,6	1 247,6	1 610,2				12 864,8	9 771,0
6 - Royaume-Uni	187,2	167,1	86,1	97,4	111,7	84,2	138,7	130,3	95,3				1 098,0	1 623,8
8 - Danemark		4,0											4,0	43,6
11 - Espagne	875,8	558,9	742,7	750,3	765,2	1 020,2	594,4	510,6	497,5				6 315,6	4 416,6
17 - Belgique	1 111,9	1 037,0	1 234,7	921,2	703,0	833,2	1 048,3	744,6	824,0				8 457,9	13 801,8
30 - Suède					0,2	0,8							1,0	0,2
32 - Finlande					23,4								23,4	0,0
60 - Pologne						4,7	2,7						7,4	0,2
66 - Roumanie													0,0	40,8
Total UE	24 912,8	22 096,1	23 855,2	28 529,1	24 071,3	25 522,1	28 280,7	25 997,7	29 440,6	0,0	0,0	0,0	232 705,6	113 366,8
248 - Sénégal													0,0	0,4
260 - Guinée								40,0					40,0	0,0
272 - Côte-d'Ivoire						2,0							2,0	0,0
276 - Ghana													0,0	4,0
389 - Namibie													0,0	48,2
653 - Yemen (ex Yemen du nord et du sud)				0,6									0,6	1,0
664 - Inde													0,0	0,2
700 - Indonésie	4 142,5			5 976,1		1 984,6			2 069,2				14 172,4	12 650,7
701 - Malaisie	213,4	74,7	369,2	489,1	530,9	274,9	325,5	526,1	634,5				3 438,3	6 882,7
732 - Japon				0,1									0,1	2,5
nc - Costa Rica													0,0	0,0
Total pays tiers	4 355,9	74,7	369,2	6 465,9	530,9	2 261,5	325,5	566,1	2 703,7	0,0	0,0	0,0	17 653,4	19 589,7
TOTAL général	29 268,7	22 170,8	24 224,4	34 995,0	24 602,2	27 783,6	28 606,2	26 563,8	32 144,3	0,0	0,0	0,0	250 359,0	132 956,4

Collectes, sorties et stocks nationaux au 30 avril 2013

Marché des oléo-protéagineux
Mai 2013

Collectes et stocks nationaux (avec semences & bio)

situation provisoire au 1er mai récolte 2005 à 2012

Collectes															écart Moy-5 ans		
	2005	%	2006	%	2007	%	2008	%	2009	%	2010	%	2011	%	2012	%	
colza	4 286 941	66%	3 898 549	62%	4 391 257	72%	4 152 968	54%	5 180 943	68%	4 567 995	74%	5 135 968	69%	5 151 577	69%	12%
tournesol	1 368 908	21%	1 317 981	21%	1 186 382	19%	1 302 267	17%	1 569 004	20%	1 475 854	24%	1 652 529	22%	1 396 417	19%	19%
soja	123 601	2%	108 347	2%	70 722	1%	48 766	1%	92 020	1%	114 460	2%	103 388	1%	84 769	1%	27%
lin oléagineux	22 777	0,4%	32 070	0,5%	20 789	0%	10 144	0%	17 844	0%	25 768	0%	22 806	0%	16 922	0%	22%
total oléagineux	5 802 228	80%	5 356 947	83%	5 669 150	90%	5 514 145	90%	6 859 811	90%	6 184 078	83%	6 914 691	90%	6 649 685	91%	14%
pois	1 133 588	18%	861 117	14%	447 804	7%	332 274	4%	425 348	6%	861 728	14%	497 306	6%	420 069	6%	-4%
fève	304 276	5%	234 635	4%	190 348	3%	269 711	4%	366 470	5%	390 261	14%	261 110	3%	225 268	3%	-14%
lupin	3 686	0%	4 222	0%	1 636	0%	1 510	0%	3 286	0%	8 053	6%	3 005	0%	2 240	0%	-17%
total protéagineux	1 441 550	20%	1 099 974	17%	639 787	10%	603 494	10%	795 104	10%	1 260 042	17%	761 421	10%	647 576	9%	-8%
oléoprotéagineux	7 243 778	100%	6 456 921	100%	6 308 938	100%	6 117 639	100%	7 654 915	100%	7 444 120	100%	7 676 113	100%	7 297 261	100%	12%

unité: tonne

Stocks															écart Moy-5 ans		
	2005	%	2006	%	2007	%	2008	%	2009	%	2010	%	2011	%	2012	%	
colza	1 077 082	60%	925 230	55%	1 072 820	65%	661 562	55%	940 307	57%	787 163	52%	717 208	12%	494 754	8%	-14%
tournesol	354 772	20%	499 148	30%	363 533	22%	391 965	33%	496 616	30%	380 243	25%	354 024	6%	366 497	6%	-11%
soja	50 045	3%	42 022	3%	34 130	2%	28 011	2%	28 575	2%	51 389	3%	45 576	1%	28 013	0%	21%
lin	1 808	0,1%	7 137	0,4%	3 224	0,2%	1 815	0%	2 043	0%	1 926	0%	4 786	0%	4 358	0%	73%
total oléagineux	1 483 706	83%	1 473 537	88%	1 473 707	90%	1 083 352	90%	1 467 541	89%	1 220 721	81%	1 121 594	85%	893 622	84%	-12%
pois	175 264	10%	146 556	9%	128 716	8%	617	0%	2 332	0%	182 031	12%	121 431	32%	131 074	34%	40%
fève	119 919	7%	49 078	3%	40 101	2%	34 071	3%	108 759	7%	96 296	6%	80 701	21%	42 275	11%	12%
lupin	1 767	0%	1 838	0%	800	0%	79 894	7%	75 810	5%	6 708	0%	3 222	1%	1 212	0%	-90%
total protéagineux	296 949	17%	197 472	12%	169 617	10%	114 582	10%	186 901	11%	285 035	19%	205 355	15%	174 561	16%	
oléoprotéagineux	1 780 656	100%	1 671 009	100%	1 643 324	100%	1 197 934	100%	1 654 442	100%	1 505 756	100%	1 326 948	100%	1 068 183	100%	-9%

Historique de la collecte (2005-2012)

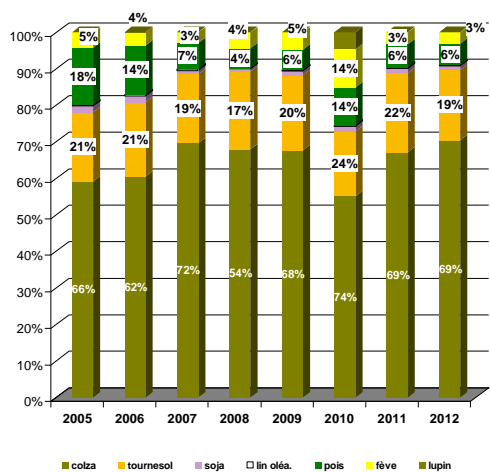

Historique des stocks (2005-2012)

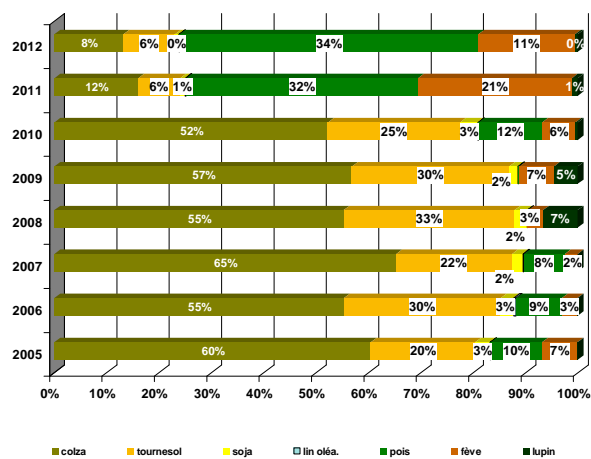

Collecte des oléagineux

situation provisoire au 1er mai récolte 2005 à 2012
colza

Mois	collecte			semence			dont bio			total			%
	2010	2011	2012	2010	2011	2012	2010	2011	2012	2010	2011	2012	
juillet	2 427 872	3 067 917	2 898 706	7 679	9 021	8 829	261	392	453	2 435 551	3 076 939	2 907 535	-6%
août	717 468	579 849	907 292	1 934	2 284	4 382	209	44	194	719 402	582 133	911 674	57%
septembre	206 267	245 785	270 588	27	21	19	56	122	130	206 294	245 806	270 607	10%
octobre	111 093	125 719	205 794	74	122	2 023		57	37	111 167	125 842	207 817	65%
novembre	257 334	292 268	192 948	124	591	63	24	16	36	257 458	292 859	193 011	-34%
décembre	152 608	138 286	95 870	2 052	93	2 987	2	8		154 659	138 379	98 857	-29%
janvier	205 056	230 351	122 714		1 283			97	15	205 056	231 634	122 714	-47%
février	222 405	158 570	130 462	23	76	52	17	21	54	222 428	158 646	130 515	-18%
mars	141 507	151 734	137 474	10		1 961	44			141 517	151 734	139 435	-8%
avril	113 367	131 999	169 413				23		3	113 367	131 999	169 413	28%
mai	106 367	104 743		3						106 370	104 743		
juin	40 234	44 438		29			5	12		40 263	44 438		
total 30/06	4 554 976	5 122 477	5 131 262	11 923	13 491	20 315	636	756	921	4 566 899	5 135 968	5 151 577	0%
total 30/06	4 701 577	5 271 658	5 131 262	11 955	13 491	20 315	641	768	921	4 713 532	5 285 149	5 151 577	

tournesol

Mois	collecte			semence			dont bio			total			%
	2010	2011	2012	2010	2011	2012	2010	2011	2012	2010	2011	2012	
juillet	2 206	3 801	925		30		4	83	68	2 206	3 831	925	-76%
août	31 970	172 542	51 241	268	1 307	1 183	8	395	142	32 238	173 849	52 424	-70%
septembre	786 757	925 867	796 801	4 870	3 133	4 196	3 969	8 910	6 533	791 628	929 000	800 997	-14%
octobre	284 339	163 470	298 432	763	1 840	2 820	3 918	2 842	4 417	285 101	165 310	301 251	82%
novembre	111 948	89 997	70 945	45	1 033	43	561	857	1 023	111 993	91 030	70 987	-22%
décembre	65 102	42 063	26 590	11		1 475	548	224	295	65 113	42 063	28 065	-33%
janvier	63 529	78 667	38 401	11	777	286	191	451	223	63 540	79 444	38 687	-51%
février	56 099	59 471	29 992	1 170	1 613	2 297	298	178	239	57 269	61 084	32 289	-47%
mars	35 941	65 085	35 717	840	139		136	395	180	36 781	65 224	35 717	-45%
avril	30 340	41 689	34 904		7	172	48	282	488	30 340	41 696	35 076	-16%
mai	31 112	30 853		937			68	375		32 049	30 853		
juin	22 548	13 029			1		45	234		22 548	13 030		
total 30/06	1 468 231	1 642 651	1 383 947	7 977	9 878	12 470	9 680	14 618	13 606	1 476 208	1 652 529	1 396 417	-15%
total 30/06	1 521 891	1 686 533	1 383 947	8 914	9 879	12 470	9 793	15 227	13 606	1 530 805	1 696 412	1 396 417	

Collecte cumulée de colza

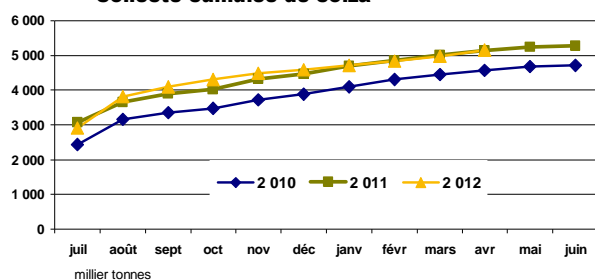

Collecte cumulée de tournesol

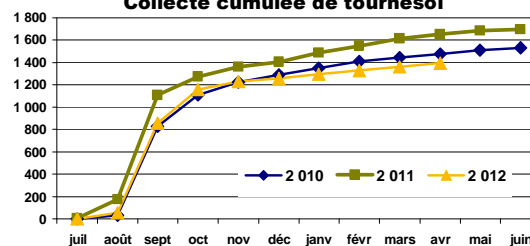

Collecte cumulée de colza bio

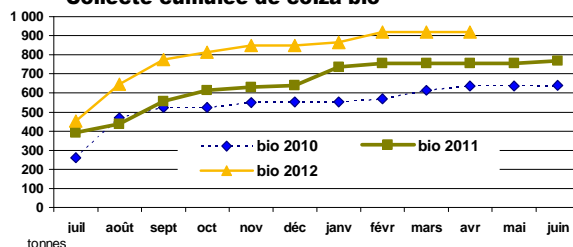

Collecte cumulée de tournesol bio

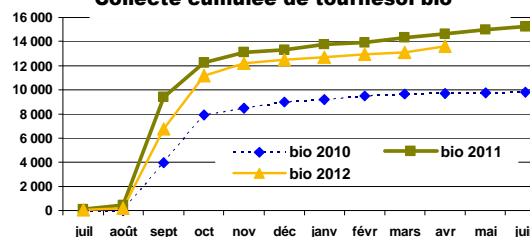

Collecte des oléagineux

situation provisoire au 1er mai récolte 2005 à 2012

soja

Mois	collecte			semence			dont bio			total			
	2010	2011	2012	2010	2011	2012	2010	2011	2012	2010	2011	2012	%
juillet	486	671	790				326	40	219	486	671	790	18%
août	782	2 017	868	60	41		117	75	317	841	2 017	909	-51%
septembre	31 098	36 591	17 895	2 167	2 370	1 214	975	1 038	1 092	33 266	38 961	19 109	-51%
octobre	51 632	40 046	43 548	2 222	1 428	1 403	5 150	7 049	6 074	53 854	41 474	44 950	8%
novembre	8 709	6 748	8 953	662	402	90	1 989	1 627	2 100	9 371	7 150	9 043	26%
décembre	4 365	2 104	2 691	0		298	866	222	274	4 365	2 104	2 989	42%
janvier	4 852	2 641	2 774	1	246	1	815	891	715	4 853	2 887	2 775	-4%
février	3 273	1 784	1 755		96		254	496	652	3 273	1 881	1 755	-7%
mars	2 303	3 222	1 041	234	195	325	360	938	473	2 537	3 416	1 366	-60%
avril	3 116	2 827	1 083				74	858	182	3 116	2 827	1 083	-62%
mai	2 973	2 290		541			653	350		3 514	2 290		
juin	2 026	2 329		650	614		236	457		2 675	2 943		
total 30/06	110 616	98 651	81 397	5 347	4 737	3 372	10 925	13 235	12 098	115 963	103 388	84 769	-18%
	115 614	103 270	81 397	6 537	5 351	3 372	11 813	14 042	12 098	122 152	108 621	84 769	

lin

Mois	collecte			semence			dont bio			total				total oléagineux (1 000 t)			
	2010	2011	2012	2010	2011	2012	2010	2011	2012	2010	2011	2012	%	2010	2011	2012	%
juillet	9 118	10 014	4 192		17			2	3	9 118	10 031	4 192	-58%	2 447	3 091	2 913	-6%
août	6 412	4 538	5 237	396	144		47	77	120	6 808	4 682	5 237	12%	759	763	970	27%
septembre	3 606	1 942	2 009				84	61	105	3 606	1 942	2 009	3%	1 035	1 216	1 093	-10%
octobre	1 293	1 034	1 170				29	22	1	1 293	1 034	1 170	13%	451	334	555	66%
novembre	1 455	1 248	622	18	105		17	4	15	1 473	1 353	622	-54%	380	392	274	-30%
décembre	640	824	510		75					640	899	510	-43%	225	183	130	-29%
janvier	682	901	682	183		187	2	16	29	865	901	870	-4%	274	315	165	-48%
février	690	431	394	159		54	1	0		850	431	449	4%	284	222	165	-26%
mars	539	690	564	127		683	10	9	3	666	690	1 246	81%	182	221	178	-20%
avril	450	450	619		394		8		20	450	844	619	-27%	147	177	206	16%
mai	532	712		154			10			687	712			143	139		
juin	656	445		927	144		15	4		1 583	589			67	61		
total 30/06	24 886	22 072	15 999	883	734	924	197	191	297	25 768	22 806	16 922	-26%	6 038	6 737	6 443	-4%
	26 074	23 229	15 999	1 964	879	924	223	195	297	28 038	24 108	16 922		6 395	7 114	6 650	

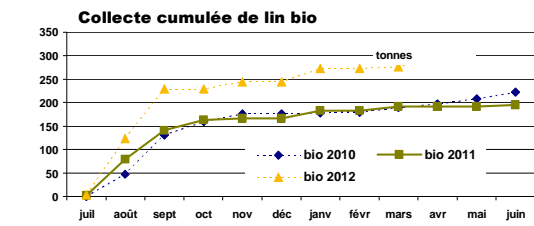
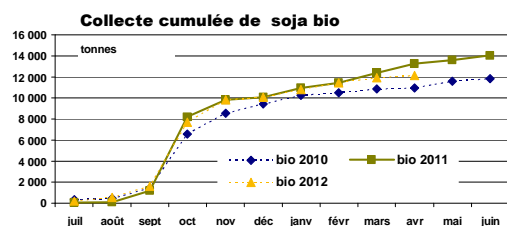
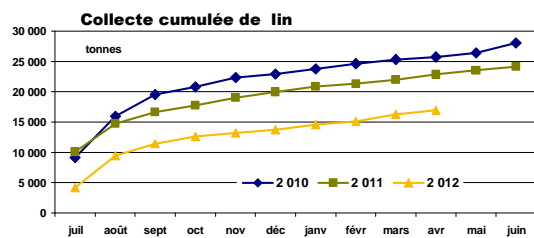
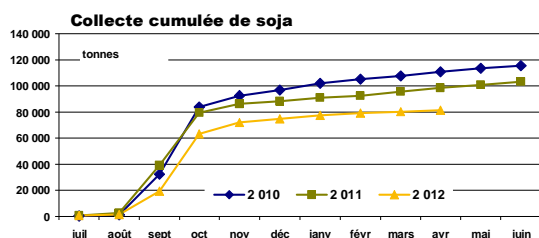

Collecte des protéagineux

situation provisoire au 1er mai récolte 2005 à 2012

pois

Mois	collecte			semence			dont bio			total			%
	2010	2011	2012	2010	2011	2012	2010	2011	2012	2010	2011	2012	
juillet	467 626	230 992	168 240	9 822	7 959	2 097	2 291	2 173	2 558	477 448	238 952	170 337	-29%
août	103 848	72 648	109 549	1 848	1 124	3 217	893	570	1 032	105 696	73 772	112 766	53%
septembre	56 786	38 165	33 363	2 425	1 644	726	259	549	376	59 211	39 808	34 089	-14%
octobre	27 281	15 364	16 873	4 076	1 703	1 455	311	102	317	31 357	17 066	18 328	7%
novembre	36 610	19 661	17 364	6 445	3 726	3 569	211	173	285	43 055	23 387	20 933	-10%
décembre	24 017	14 792	9 470	5 444	3 299	2 211	238	261	227	29 461	18 090	11 681	-35%
janvier	28 906	21 985	12 614	4 647	2 673	4 395	230	172	182	33 553	24 658	17 010	-31%
février	25 003	15 549	10 100	3 519	1 264	1 340	237	120	190	28 522	16 813	11 440	-32%
mars	26 429	22 179	11 989	4 721	1 216	358	377	136	253	31 150	23 395	12 347	-47%
avril	20 937	20 551	11 040	1 339	814	99	223	193	71	22 276	21 365	11 139	-48%
mai	17 461	17 980		308	61		91	105		17 769	18 040		
juin	11 473	7 393		921	86		307	202		12 394	7 480		
total 30/06	817 442	471 884	400 602	44 287	25 422	19 466	5 271	4 447	5 489	861 728	497 306	420 069	-16%

feves

Mois	collecte			semence			dont bio			total			%
	2010	2011	2012	2010	2011	2012	2010	2011	2012	2010	2011	2012	
juillet	15 908	5 927	2 790	279	738		3 316	2 096	1 329	16 187	6 665	2 790	-58%
août	169 573	134 302	90 682	845	297	516	2 299	1 794	2 339	170 418	134 599	91 198	-32%
septembre	103 760	48 164	70 521	886	40	403	1 187	624	710	104 646	48 204	70 924	47%
octobre	15 259	8 836	17 684	597	547	1 221	704	331	523	15 855	9 383	18 905	101%
novembre	15 614	7 944	8 959	1 308	2 158	1 749	655	323	583	16 922	10 101	10 708	6%
décembre	11 822	6 815	5 256	1 252	1 179	894	397	261	150	13 074	7 994	6 150	-23%
janvier	11 996	12 353	6 786	1 263	1 041	1 059	601	197	214	13 259	13 394	7 845	-41%
février	13 164	9 291	6 701	1 358	336	425	523	236	184	14 522	9 627	7 126	-26%
mars	13 087	10 220	5 487	284	51	127	387	148	398	13 370	10 271	5 614	-45%
avril	11 809	10 730	4 008	200	141		239	170	162	12 009	10 871	4 008	
mai	9 946	4 561		3	10		89	202		9 949	4 571		
juin	3 356	3 114		957	55		167	207		4 314	3 169		
total 30/06	381 991	254 580	218 875	8 270	6 529	6 393	10 308	6 179	6 591	390 261	261 110	225 268	-14%

lupin

Mois	collecte			semence			dont bio			total			%	total protéagineux			
	2010	2011	2012	2010	2011	2012	2010	2011	2012	2010	2011	2012		2010	2011	2012	2012
juillet	1 180	1 523	27				14	5		1 180	1 523	27	-98%	2 913	495	247	-50%
août	4 844	842	1 214	89	27		14	14	7	4 933	869	1 214	40%	970	281	209	-26%
septembre	1 041	333	720	317	50	62	12	27	17	1 358	383	782	104%	1 093	165	88	-46%
octobre	165	6	34	74					6	239	6	34	463%	555	47	26	-44%
novembre	30	34	51	34	115		7	53		63	149	51	-66%	274	60	34	-44%
décembre		72	61	35						35	72	61	-15%	130	43	26	-39%
janvier	125					43			36	125		43		165	47	38	-19%
février	16	3		31					21	48	3		-100%	165	43	26	
mars	49		12			12	2		12	49		24		178	45	34	
avril	24		4				3		4	24		4		206	34	32	
mai	10	2								10	2				28	23	
juin	16	6					11			16	6				17	11	
total 31/06	7 474	2 814	2 124	579	192	116	99	106	97	8 053	3 005	2 240	3	6 650	1 260	761	-40%

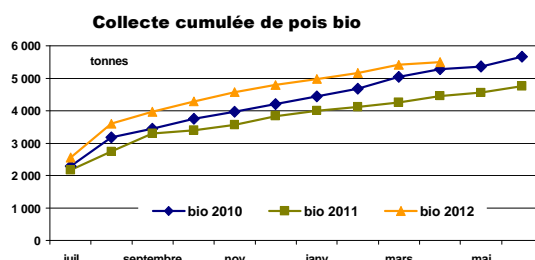
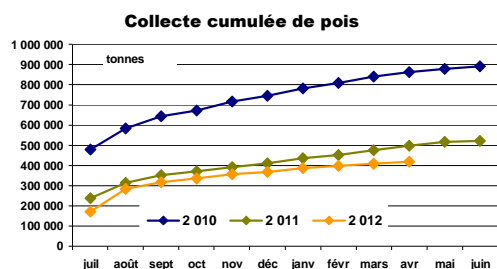

Source : FranceAgriMer

CONJONCTURE de FranceAgriMer 2013 / **Marché des oléoprotéagineux** /4

Stocks des oléagineux

situation provisoire au 1er mai récolte 2005 à 2012

colza

Mois	stock			semence			bio			total			
	2010	2011	2012	2010	2011	2012	2010	2011	2012	2010	2011	2012	%
juillet	2 233 681	2 962 351	2 702 948	15 181	14 231	10 762	407	387	626	2 248 862	2 976 582	2 713 710	-9%
août	2 642 639	2 926 068	3 072 461	12 874	12 899	12 961	351	327	628	2 655 513	2 938 967	3 085 421	5%
septembre	2 515 322	2 699 155	2 812 343	12 464	12 304	10 247	351	331	586	2 527 786	2 711 459	2 822 591	4%
octobre	2 345 535	2 430 206	2 322 774	12 340	12 137	10 058	350	335	521	2 357 875	2 442 343	2 332 832	-4%
novembre	2 247 707	2 321 070	2 039 634	12 424	11 935	9 881	292	270	505	2 260 130	2 333 005	2 049 515	-12%
décembre	2 016 642	2 028 081	1 736 501	12 281	10 205	9 790	282	212	478	2 028 923	2 038 286	1 746 291	-14%
janvier	1 754 818	1 717 679	1 331 363	11 966	10 147	10 299	255	272	388	1 766 784	1 727 826	1 341 662	-22%
février	1 509 983	1 425 982	1 001 191	11 867	10 047	10 328	258	255	272	1 521 850	1 436 029	1 011 519	-30%
mars	1 154 358	1 048 163	733 666	11 846	10 006	12 208	270	201	217	1 166 203	1 058 169	745 874	-30%
avril	775 359	707 454	482 766	11 804	9 754	11 988	216	197	205	787 163	717 208	494 754	-31%
mai	475 593	372 082		11 540	9 338		118	118		487 132	381 420		
juin	182 960	102 097		8 861	6 086		97	70		191 821	108 184		

tournesol

Mois	stock			semence			bio			total			
	2010	2011	2012	2010	2011	2012	2010	2011	2012	2010	2011	2012	%
juillet	122 328	73 329	52 138	731	815	761	2 774	1 540	3 206	123 059	74 145	52 899	-29%
août	96 608	202 218	83 005	777	1 163	1 498	1 865	1 202	2 401	97 386	203 381	84 503	-58%
septembre	773 947	971 288	759 370	5 147	5 635	5 209	5 205	11 414	8 975	779 094	976 923	764 578	-22%
octobre	904 067	958 320	893 498	5 927	5 599	6 765	8 109	12 567	12 051	909 994	963 920	900 262	-7%
novembre	881 801	907 733	832 420	4 957	5 780	5 563	7 442	11 861	11 386	886 758	913 513	837 983	-8%
décembre	811 148	823 491	726 628	3 818	4 070	4 684	6 715	11 474	9 582	814 966	827 561	731 312	-12%
janvier	709 076	710 555	613 371	2 930	3 424	3 773	5 033	10 738	8 036	712 006	713 979	617 144	-14%
février	607 539	615 640	528 368	2 913	3 055	2 572	4 610	9 694	6 793	610 452	618 695	530 940	-14%
mars	493 704	488 944	448 588	3 006	2 618	1 802	4 066	8 726	5 708	496 710	491 562	450 390	-8%
avril	377 319	351 485	364 722	2 924	2 539	1 775	3 381	6 814	5 060	380 243	354 024	366 497	4%
mai	261 240	223 349		2 023	2 301		2 655	6 632		263 263	225 650		
juin	125 102	88 435		818	762		1 862	4 415		125 920	89 196		

Stocks : récolte 2011

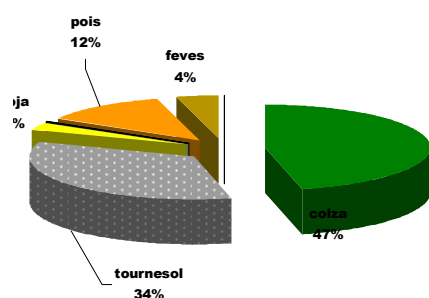

Stocks : récolte 2012

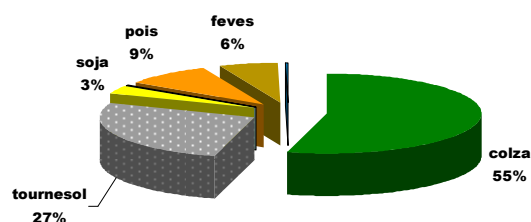

Stocks des oléagineux

situation provisoire au 1er mai récolte 2005 à 2012

soja

Mois	stock			semence			dont bio			total			%
	2010	2011	2012	2010	2011	2012	2010	2011	2012	2010	2011	2012	
juillet	10 685	25 949	16 483	423	1 496	834	3 519	3 663	2 553	11 108	27 445	17 317	-37%
août	8 048	20 689	12 687	483	1 057	799	2 715	3 053	1 862	8 531	21 746	13 486	-38%
septembre	34 816	50 224	24 428	2 653	3 410	1 945	2 298	4 123	2 555	37 469	53 634	26 373	-51%
octobre	82 613	82 875	55 516	4 856	4 690	3 306	8 139	10 039	9 484	87 470	87 564	58 821	-33%
novembre	78 631	80 667	54 146	5 431	4 544	3 396	7 548	8 540	9 212	84 062	85 211	57 542	-32%
décembre	76 804	75 225	48 451	5 419	4 523	3 241	8 003	8 038	7 821	82 223	79 748	51 692	-35%
janvier	72 087	69 521	43 248	4 924	4 452	2 878	7 747	7 856	7 804	77 011	73 973	46 126	-38%
février	65 131	63 181	38 112	4 692	4 307	2 588	7 461	6 833	7 402	69 823	67 487	40 700	-40%
mars	56 779	51 661	31 781	3 985	2 937	1 818	7 016	5 867	6 314	60 764	54 598	33 600	-38%
avril	48 158	43 203	26 798	3 231	2 374	1 215	5 917	4 570	5 414	51 389	45 576	28 013	-39%
mai	41 724	31 624		2 656	2 104		5 230	4 241		44 380	33 729		
juin	31 330	21 122		1 787	975		4 806	3 086		33 118	22 097		

lin

Mois	collecte			semence			dont bio			total			%	total oléagineux			
	2010	2011	2012	2010	2011	2012	2010	2011	2012	2010	2011	2012		2010	2011	2012	%
juillet	6 997	7 924	4 929	413	566	780	72	24	68	7 409	8 490	5 709	-33%	2 390	3 087	2 790	-10%
août	8 001	9 569	8 894	800	684	774	118	95	211	8 800	10 253	9 669	-6%	2 770	3 174	3 193	1%
septembre	6 557	8 222	9 608	427	462	691	201	164	311	6 984	8 684	10 299	19%	3 351	3 751	3 624	-3%
octobre	6 025	7 015	9 011	404	453	685	224	163	310	6 429	7 468	9 696	30%	3 362	3 501	3 302	-6%
novembre	4 820	6 425	8 240	422	554	685	231	166	290	5 241	6 978	8 925	28%	3 236	3 339	2 954	-12%
décembre	4 139	5 775	7 750	422	629	683	213	141	214	4 561	6 404	8 433	32%	2 931	2 952	2 538	-14%
janvier	3 485	5 863	7 105	595	612	799	192	160	188	4 080	6 475	7 903	22%	2 560	2 522	2 013	-20%
février	2 128	5 398	5 846	595	540	736	120	159	98	2 723	5 938	6 582	11%	2 205	2 128	1 590	-25%
mars	1 853	4 753	4 376	480	351	949	110	99	101	2 333	5 105	5 326	4%	1 726	1 609	1 235	-23%
avril	1 469	4 096	3 434	457	690	924	103	76	101	1 926	4 786	4 358	-9%	1 221	1 122	894	-20%
mai	936	3 235		579	660		102	65		1 514	3 894			796	645		
juin	369	1 528		566	801		40	53		935	2 329			352	222		

Stocks bio collecte : récolte 2011

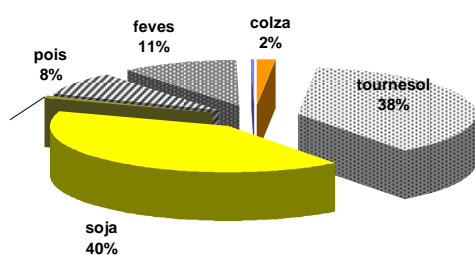

Stocks bio collecte : récolte 2012

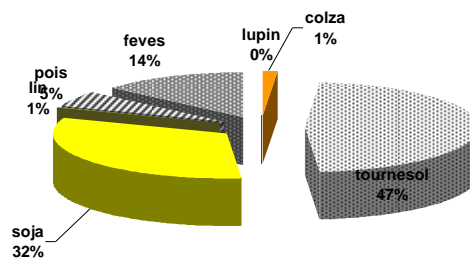

Stocks des protéagineux

situation provisoire au 1er mai récolte 2005 à 2012

pois

Mois	collecte			semence			dont bio			total			%
	2 010	2 011	2012	2 010	2 011	2012	2 010	2 011	2012	2 010	2 011	2012	
juillet	449 155	278 174	186 320	10 211	10 972	11 408	3 742	2 196	2 519	459 366	289 146	197 728	-32%
août	440 459	284 731	259 064	11 142	11 111	13 612	3 967	2 325	2 992	451 601	295 842	272 676	-8%
septembre	406 012	253 107	255 952	12 663	11 598	13 484	3 794	2 372	3 022	418 675	264 705	269 437	2%
octobre	368 569	233 100	236 366	15 002	12 091	14 074	3 725	2 129	2 864	383 571	245 190	250 440	2%
novembre	336 028	224 122	220 531	18 334	14 603	16 792	3 500	1 712	2 739	354 362	238 725	237 324	-1%
décembre	298 143	197 010	199 659	19 965	15 427	18 588	3 349	1 660	2 424	318 108	212 436	218 247	3%
janvier	262 958	187 827	186 262	18 482	15 567	24 303	3 183	1 301	2 255	281 441	203 394	210 564	4%
février	238 729	172 329	165 052	15 831	13 927	22 062	2 820	1 102	1 969	254 560	186 255	187 114	0%
mars	204 872	124 724	148 766	12 836	11 968	18 926	2 683	844	1 670	217 708	136 692	167 692	23%
avril	172 668	110 425	114 458	9 363	11 011	16 616	2 555	770	1 073	182 031	121 435	131 074	8%
mai	130 411	54 638		7 934	8 806		1 485	585		138 345	63 444		
juin	69 779	36 906		6 110	9 706		425	289		75 888	46 612		

feves

Mois	collecte			semence			dont bio			total			%
	2 010	2 011	2012	2 010	2 011	2012	2 010	2 011	2012	2 010	2 011	2012	
juillet	38 534	41 095	12 645	1 411	2 144	4 457	5 552	2 781	2 359	39 946	43 238	17 103	-60%
août	158 324	149 618	92 605	2 249	2 415	4 816	6 544	3 655	3 442	160 574	152 033	97 421	-36%
septembre	208 018	158 439	110 851	2 516	2 366	5 145	6 460	3 875	3 595	210 534	160 805	115 997	-28%
octobre	192 899	138 029	102 500	2 939	2 598	6 193	5 991	3 459	3 123	195 838	140 627	108 693	-23%
novembre	176 563	135 603	87 781	3 792	3 997	7 160	5 256	3 433	2 994	180 355	139 599	94 941	-32%
décembre	154 348	134 715	80 409	4 419	4 887	7 469	4 768	2 892	2 463	158 767	139 602	87 878	-37%
janvier	134 726	121 462	62 666	4 474	4 849	8 714	4 206	2 623	2 248	139 200	126 310	71 380	-43%
février	128 115	111 957	57 545	3 577	4 388	7 702	3 716	2 598	1 930	131 693	116 345	65 246	-44%
mars	113 967	102 460	45 819	3 318	3 538	6 237	2 809	2 321	1 626	117 285	105 999	52 056	-51%
avril	93 721	77 259	36 870	2 575	3 443	5 406	2 338	1 965	1 407	96 296	80 701	42 275	-48%
mai	66 659	53 540		2 421	3 188		1 728	1 400		69 080	56 728		
juin	42 753	17 275		2 176	4 621		979	1 246		44 929	21 896		

lupin

Mois	collecte			semence			dont bio			total			%	total protéagineux			%
	2 010	2 011	2012	2 010	2 011	2012	2 010	2 011	2012	2 010	2 011	2012		2 010	2 011	2012	
juillet	2 527	5 505	2 152	22	305	150	18	26	2	2 548	5 809	2 301	-60%	502	338	217	-36%
août	7 217	5 989	2 998	111	332	150	31	41	9	7 328	6 321	3 148	-50%	620	454	373	-18%
septembre	8 196	6 013	3 293	362	330	198	47	59	26	8 558	6 343	3 490	-45%	638	432	389	-10%
octobre	7 982	5 633	3 040	431	329	198	33	58	13	8 413	5 963	3 237	-46%	588	392	362	-8%
novembre	7 613	5 240	2 711	464	444	198	36	96	10	8 077	5 684	2 909	-49%	543	384	335	-13%
décembre	7 379	4 920	2 492	499	424	197	36	96	40	7 878	5 344	2 689	-50%	485	357	309	-14%
janvier	7 175	4 516	2 205	433	422	107	36	96	35	7 608	4 938	2 312	-53%	428	335	284	-15%
février	6 893	3 976	1 866	432	336	80	70	92	29	7 324	4 312	1 946	-55%	394	307	254	-17%
mars	6 503	3 576	1 515	400	279	56	33	35	26	6 903	3 855	1 571	-59%	342	247	221	-10%
avril	6 309	2 999	1 159	399	224	53	29	5	25	6 708	3 222	1 212	-62%	285	205	175	-15%
mai	6 033	2 748		367	224		29	5		6 400	2 972			214	123		
juin	4 233	2 409		305	153		21	2		4 538	2 562			125	71		

Stocks semences : récolte 2011

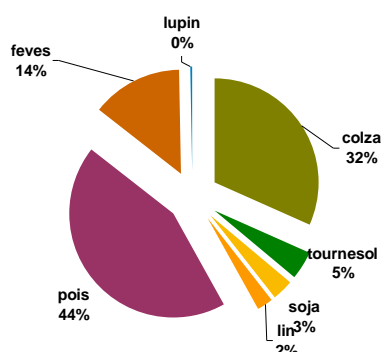

Stocks semences : récolte 2012

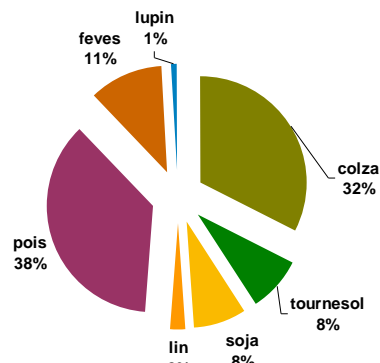

Stocks de dépôt nationaux

situation provisoire au 1er mai récolte 2005 à 2012

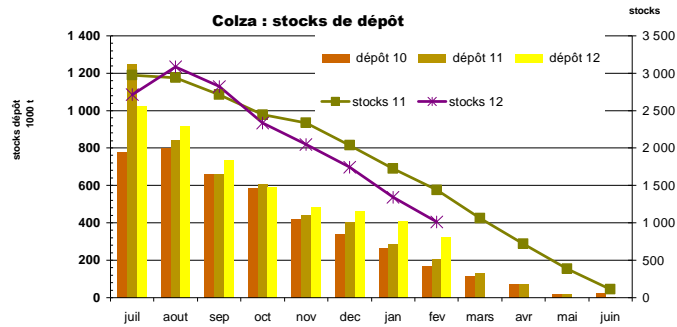

mois	colza				tournesol				soja				lin oléagineux				cumul oléagineux			
	2010	2011	2012	%	2010	2011	2012	%	2010	2011	2012	%	2010	2011	2012	%	2010	2011	2012	%
juillet	777 342	1 248 674	1 024 986	-18%	2 136	13 916	2 899	-79%	331	1 532	1 181	-23%	703	2 143	874	-59%	780 512	1 266 266	1 029 941	-19%
août	799 439	841 073	917 989	9%	8 789	75 146	11 623	-85%	316	1 016	527	-48%	994	1 763	1 574	-11%	809 539	918 998	931 712	1%
septembre	658 310	659 204	731 398	11%	286 335	342 261	190 660	-44%	4 511	4 397	1 476	-66%	755	1 417	807	-43%	949 912	1 007 279	924 342	-8%
octobre	586 363	606 935	590 875	-3%	292 787	307 934	215 960	-30%	12 439	7 939	5 899	-26%	265	1 172	467	-60%	891 853	923 980	813 200	-12%
novembre	415 975	437 944	486 133	11%	202 931	242 842	185 280	-24%	10 941	7 276	4 448	-39%	254	890	344	-61%	630 099	688 951	676 205	-2%
décembre	338 199	404 428	462 547	14%	149 518	210 424	167 298	-20%	8 818	6 488	3 861	-40%	320	722	302	-58%	496 855	622 062	634 008	2%
janvier	262 809	288 879	408 434	41%	107 283	154 308	140 873	-9%	6 301	5 014	2 643	-47%	197	469	252	-46%	376 590	448 669	552 203	23%
février	166 271	202 079	325 573	61%	76 899	105 274	116 339	11%	4 357	4 139	2 037	-51%	120	301	225	-25%	247 647	311 793	444 174	42%
mars	111 814	131 004	237 455	81%	61 499	55 253	85 635	55%	3 542	3 120	1 659	-47%	84	214	154	-28%	176 939	189 590	324 903	71%
avril	70 128	69 697	122 886	76%	44 695	30 107	54 969	83%	2 826	2 295	1 475	-36%	69	78	109	40%	117 718	102 177	179 439	76%
mai	17 937	18 676			24 944	9 074			1 933	1 693			48	48			44 814	29 491		
juin	21 888	4 013			14 349	2 894			1 723	1 531			8	8			37 959	8 447		

mois	pois				féverole				lupin doux				cumul protéagineux			
	2010	2011	2012	%	2010	2011	2012	%	2010	2011	2012	%	2010	2011	2012	%
juillet	140 587	116 699	52 901	-55%	3 569	1 606	334	-79%	27				144 155	118 332	53 235	-55%
août	132 255	99 311	71 022	-28%	35 116	29 203	11 733	-60%	92	26			167 464	128 540	82 755	-36%
septembre	94 748	71 988	48 723	-32%	45 255	29 170	26 111	-10%	182	20	14		140 185	101 178	74 848	-26%
octobre	76 749	63 875	38 562	-40%	38 628	26 831	15 875	-41%	88	18	14		115 465	90 724	54 451	-40%
novembre	56 559	54 652	29 010	-47%	31 115	23 982	11 563	-52%	90	16	6		87 764	78 650	40 580	-48%
décembre	47 897	49 537	26 633	-46%	26 648	21 886	9 626	-56%	113	16	6		74 659	71 439	36 265	-49%
janvier	38 096	38 553	21 339	-45%	22 864	16 792	8 234	-51%	57	16	5		61 018	55 361	29 577	-47%
février	31 171	30 306	17 931	-41%	18 629	12 637	6 035	-52%	50				49 850	42 943	23 966	-44%
mars	21 369	19 392	14 419	-26%	12 375	7 089	3 551	-50%	45				33 789	26 481	17 970	-32%
avril	11 438	10 137	6 367	-37%	7 496	3 772	1 736	-54%	42				18 976	13 909	8 103	-42%
mai	4 766	3 094			1 494	1 330			39				6 299	4 424		
juin	2 932	755			230	169			31	23			3 193	947		

unité : tonne

Tournesol : stocks de dépôt

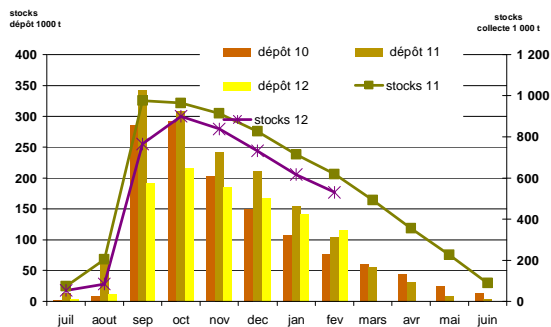

Pois : stocks de dépôt

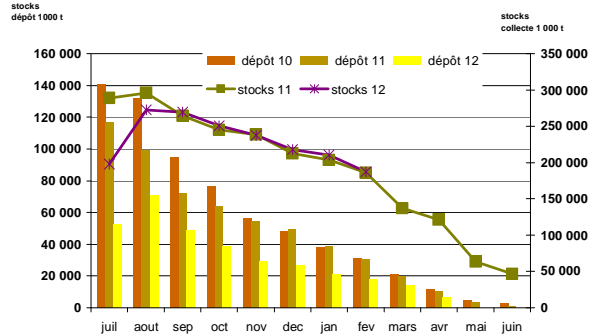

Commercialisation nationale des oléagineux

situation provisoire au 1er mai récolte 2005 à 2012

mois	colza									tournesol												
	collecte			semence			dont bio			total	%	collecte			semence			dont bio			total	%
	2011	2012	2011	2012	2011	2012	2011	2012	2011			2012	2011	2012	2011	2012	2011	2012	2011	2012		
juillet	793 190	843 003	3 813	5 323	175	166	797 002	848 325	6%	73 183	53 927	2	1	420	1 585	73 186	53 927	-26%				
août	620 276	753 270	3 614	2 261	107	282	623 890	755 531	21%	104 430	46 618	1 017	446	875	1 031	105 447	47 063	-55%				
septembre	519 900	602 816	616	2 758	118	173	520 516	605 573	16%	352 944	398 492	258	445	1 718	2 773	353 202	398 937	13%				
octobre	473 007	867 582	308	2 214	53	112	473 315	869 797	84%	209 571	239 005	2 120	1 217	2 386	3 131	211 691	240 222	13%				
novembre	500 612	576 039	795	243	81	51	501 408	576 281	15%	169 307	161 767	708	1 237	1 613	2 000	170 015	163 005	-4%				
décembre	495 730	478 251	1 848	3 077	66	56	497 577	481 328	-3%	147 825	146 791	1 737	2 355	794	2 921	149 562	149 146	0%				
janvier	637 441	603 541	1 351	11	38	109	638 792	603 552	-6%	230 912	187 706	1 642	1 198	1 376	1 856	232 554	188 904	-19%				
février	526 809	544 393	177	27	38	171	526 986	544 420	3%	180 215	138 389	2 966	4 538	1 268	1 651	183 180	142 926	-22%				
mars	609 200	493 585	42	83	55	55	609 242	493 668	-19%	226 429	137 463	471	839	1 531	1 506	226 899	138 301	-39%				
avril	537 837	518 152	252	223	4	33	538 089	518 374		199 435	154 582	80	209	1 578	1 275	199 515	154 791	-22%				
mai	517 812	416	4 493		79		518 228			181 338				1 510		181 575						
juin	351 437				60		355 930			179 610				2 616		181 220						
dont unions	1 098 835	1 238 335	82	662	53	476	1 098 916	1 238 997	13%	407 918	386 701		526	677	4 195	407 918	387 227	-5%				
dont commercialisations	4 542 947	5 153 445	11 404	14 400	537	551	4 554 351	5 167 845	13%	1 436 893	1 145 904	10 068	10 899	10 226	13 733	1 446 961	1 156 802	-20%				
sous total	5 714 002	6 280 630	12 816	16 219	733	1 208	5 726 818	6 296 850	10%	1 894 250	1 664 738	10 999	12 483	13 559	19 729	1 905 249	1 677 222	-12%				
total 3006	6 583 250	6 280 630	17 725	16 219	872	1 208	6 600 975	6 296 850		2 255 198	1 664 738	12 846	12 483	17 685	19 729	2 268 044	1 677 222					

mois	soja									lin oléagineux												
	collecte			semence			dont bio			total	%	collecte			semence			dont bio			total	%
	2011	2012	2011	2012	2011	2012	2011	2012	2011			2012	2011	2012	2011	2012	2011	2012	2011	2012		
juillet	10 259	6 344	291	243	1 053	785	10 550	6 587	-38%	3 783	1 592	47	21	1	19	3 810	1 613	-58%				
août	9 852	5 285	443	76	830	1 008	10 094	5 362	-47%	3 972	2 934	26	6	5	92	3 998	2 940	-26%				
septembre	12 933	9 244	91	60	1 210	1 002	13 024	9 304	-29%	3 405	1 486	222	84	14	25	3 627	1 570	-57%				
octobre	19 300	30 327	29	3 435	2 338	19 300	30 356	57%	2 350	1 959	9	6	22	2	2 359	1 965	-17%					
novembre	12 873	17 984	544	0	4 116	4 121	13 418	17 984	34%	1 792	1 375	4	0	1	39	1 796	1 375	-23%				
décembre	9 636	10 208	21	461	754	1 997	9 657	10 670	10%	1 714	995	0	2	21	83	1 714	997	-42%				
janvier	10 245	10 283	233	280	1 261	1 197	10 478	10 564	1%	951	1 341	17	72	1	57	968	1 413	46%				
février	11 046	8 799	287	385	1 794	1 611	11 334	9 184	-19%	817	1 745	72	117	1	96	889	1 861	109%				
mars	20 126	8 700	1 595	1 118	2 413	2 267	21 721	9 818	-55%	1 409	2 129	275	469	69	2	1 684	2 599	54%				
avril	16 959	9 483	552	589	2 474	1 360	17 511	10 072	-42%	1 146	1 629	55	26	23	21	1 201	1 654	38%				
mai	16 622	268	1 698		1 698		16 890			1 608		30		11		1 638						
juin	47 379	1 858		1 926	49 237		49 237			2 135		3		22		2 138						
dont unions	33 920	38 664		3 255	5 926	33 920	38 664	14%	2 607	2 335	17		62		2 624	2 335	-11%					
dont commercialisations	92 465	73 682	2 716	2 452	14 863	11 314	95 181	76 134	-20%	16 379	12 189	655	784	136	285	17 035	12 973	-24%				
sous total	133 028	116 657	4 057	3 242	19 339	17 687	137 086	119 900	-13%	21 320	17 184	727	801	159	435	22 047	17 985	-18%				
total 3006	197 029	116 657	6 183	3 242	22 962	17 687	203 212	119 900		25 063	17 184	760	801	192	435	25 823	17 985					

unité : tonne
total (1) = collecte + semence

Colza : commercialisation

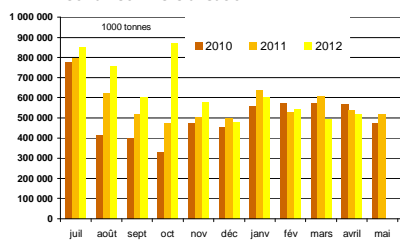

Soja : commercialisation cumulée

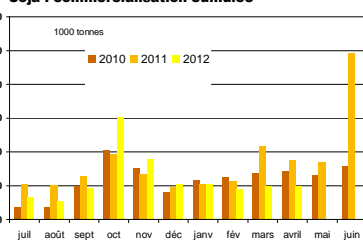

Tournesol : commercialisation cumulée

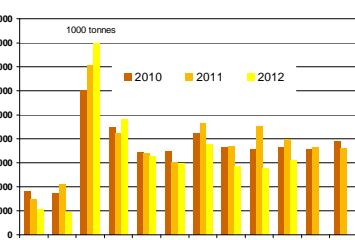

Colza bio : commercialisation cumulée

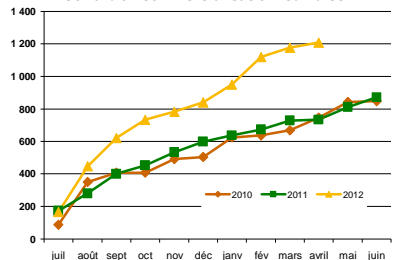

Soja bio : commercialisation cumulée

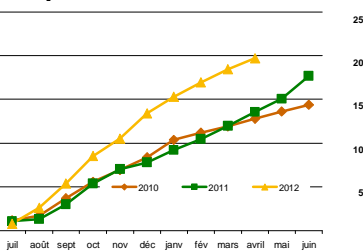

Tournesol bio : commercialisation cumulée

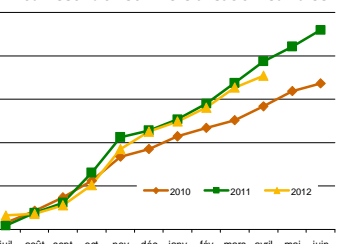

Commercialisation nationale des protéagineux

situation provisoire au 1er mai récolte 2005 à 2012

mois	pois									féverole														
	collecte			semence			dont bio			total			collecte			semence			dont bio			total		
	2011	2012	%	2011	2012	%	2011	2012	%	2011	2012	%	2011	2012	%	2011	2012	%	2011	2012	%	2011	2012	%
juillet	67 799	40 621	-40%	3 689	994	-73%	691	914	131%	71 487	41 615	-42%	8 303	9 526	115%	802	273	-66%	776	1 125	145%	9 105	9 799	8%
août	77 050	52 493	-33%	1 108	1 259	131%	560	770	138%	78 157	53 753	-31%	13 043	14 752	113%	26	166	635%	1 125	1 590	141%	13 069	14 918	14%
septembre	75 349	52 245	-31%	1 129	858	-26%	551	718	130%	76 478	53 103	-31%	37 292	68 042	182%	89	74	-17%	913	1 009	110%	37 381	68 116	82%
octobre	39 628	43 114	110%	1 399	903	-65%	345	548	159%	41 028	44 017	7%	36 350	34 095	-6%	333	177	-47%	774	1 011	131%	36 683	34 272	-7%
novembre	31 220	37 429	120%	1 216	1 244	102%	639	746	117%	32 436	38 673	19%	11 307	30 819	273%	824	934	113%	438	1 024	234%	12 131	31 753	162%
décembre	48 224	35 065	-29%	2 508	899	-64%	396	562	142%	50 731	35 964	-29%	8 615	16 586	193%	283	631	223%	660	783	119%	8 898	17 217	93%
janvier	35 426	31 124	-10%	2 742	4 418	161%	544	371	-31%	38 168	35 541	-7%	26 884	28 161	105%	1 289	1 148	-11%	572	575	101%	28 172	29 309	4%
février	33 883	34 414	102%	3 001	3 609	120%	608	326	-47%	36 884	38 023	3%	19 331	15 698	-19%	828	1 466	78%	551	20 159	17 164	-15%		
mars	81 412	38 300	-53%	3 187	3 514	110%	387	611	158%	84 598	41 814	-51%	20 912	22 231	106%	885	1 616	181%	499	731	147%	21 798	23 847	9%
avril	43 124	51 612	120%	1 599	2 421	152%	309	679	220%	44 723	54 032	21%	38 547	14 823	-61%	237	832	351%	447	395	-11%	38 784	15 655	-60%
mai	82 585			2 466			297			85 052			29 990			271			815			30 262		
juin	39 783			3 225			527			42 988			44 384			596			45 094					
dont unions	110 949	86 119	-23%	710	198	-72%	1 491	110 949	86 829	-22%	11 070	15 659	41%	191	589	308%	1 969	11 070	456%	15 850	15 850	43%		
dont commercialisations	405 308	342 261	-17%	16 390	15 455	-6%	3 033	2 982	-2%	421 698	357 716	-15%	201 063	207 766	103%	3 755	5 443	45%	4 546	4 272	-6%	204 818	213 209	4%
sous total	533 113	416 417	-21%	21 578	20 118	-10%	4 748	6 445	136%	554 691	436 535	-21%	220 584	254 733	116%	5 596	7 317	131%	6 490	8 794	134%	226 180	262 050	16%
total 3006	655 461	416 417	-37%	27 269	20 118	-26%	5 572	6 445	116%	682 730	436 535	-36%	294 938	254 733	-14%	6 598	7 317	111%	7 901	8 794	111%	301 536	262 050	-13%

lupin

mois	lupin									total protéagineux						
	collecte			semence			dont bio			total			total protéagineux			
	2011	2012	%	2011	2012	%	2011	2012	%	2011	2012	%	2011	2012	%	
juillet	351	455	130%				3			351	458	131%	80 943	51 872	-36%	
août	596	608	102%							596	608	102%	91 822	69 279	-25%	
septembre	479	2 936	614%				14	8		531	2 950	556%	114 390	124 169	9%	
octobre	505	908	182%				1	7	17	505	908	182%	78 217	79 197	1%	
novembre	547	1 584	289%				0	18	4	547	1 584	289%	45 114	72 010	60%	
décembre	659	548	-83%				1	8		679	548	-19%	60 308	53 730	-11%	
janvier	626	1 553	248%				26	679	1 685	148%	679	1 685	148%	67 019	66 535	-1%
février	798	392	-50%				30	4	6	829	421	-49%	57 872	55 608	-4%	
mars	568	1 217	214%				35	56	15	623	1 252	101%	107 019	66 913	-37%	
avril	805	653	-19%				56	1	30	860	655	-24%	84 367	70 342	-17%	
mai	543						1	30	5	543			115 857			
juin	662						68	3	3	731			88 812			
dont unions	3 231	2 140	-34%				20			3 231	2 140	-34%	125 250	104 819	-16%	
dont commercial	2 342	3 323	142%				188	93	49	2 554	3 511	37%	629 070	574 436	-9%	
sous total	5 934	10 851	183%				267	217	123	81	6 201	11 069	78%	787 071	709 653	-10%
total 3006	7 139	10 851	152%				336	217	125	81	7 475	11 069	48%	991 740	709 653	-28%

total (1) = collecte + semence

Pois : commercialisation cumulée

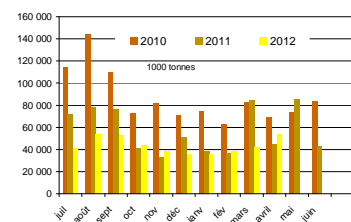

Lupin : commercialisation cumulée

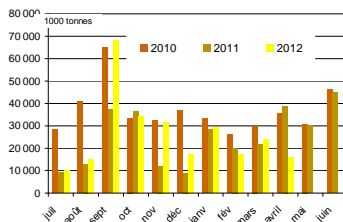

Féverole : commercialisation cumulée

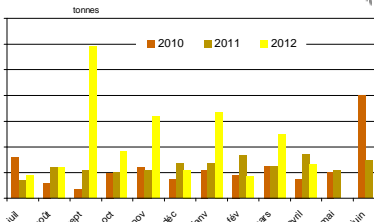

Pois bio : commercialisation cumulée

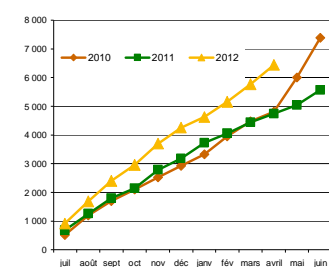

Lupin bio : commercialisation cumulée

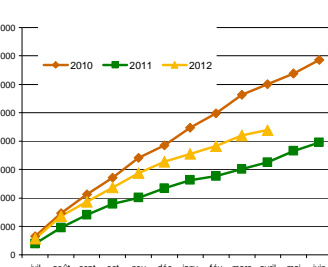

Féverole bio : commercialisation cumulée

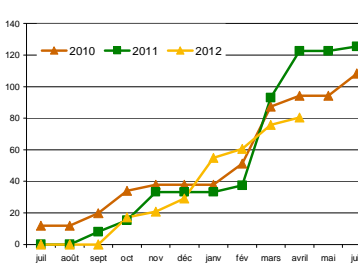

Source : FranceAgriMer

CONJONCTURE de FranceAgriMer 2013 / Marché des oléoprotéagineux / 10

Collectes, sorties et stocks régionaux au 30 avril 2013

Marché des oléo-protéagineux
Mai 2013

Evolution régionale des incorporations et des stocks des FAB au 1^{er} mai

Oléoprotéagineux et tourteaux

	cumul des incorporations							stocks						
	2007/08	2008/09	2009/10	2010/11	2011/12	2012/13	%	2007/08	2008/09	2009/10	2010/11	2011/12	2012/13	%
Ile-de-France		34	143	122		9	-100%	24	46	30	71	7	66	
Champagne-Ardenne	3 900	4 236	2 303	3 366	1 313	2 191	67%	195	40	65	74	37	31	-16%
Picardie	1 250	468	21	31 594	37 549	32 565	-13%	78	9	8	1 439	951	1 135	19%
Haute-Normandie	704	512	851	8 312	18 567	53 822	190%	126	122	72	366	246	131	-47%
Centre	7 852	4 458	8 163	53 210	78 117	49 378	-37%	227	215	185	1 572	1 372	1 625	18%
Basse-Normandie	2 249	2 458	3 617	92 774	100 619	108 353	8%	43	198	241	3 081	1 881	2 208	17%
Bourgogne	4 878	2 361	3 835	71 731	152 089	157 245	3%	622	87	44	3 047	2 581	3 268	27%
Nord-Pas-de-Calais	6 249	3 249	2 128	46 953	123 990	134 134	8%	133	65	101	1 810	3 188	2 772	-13%
Lorraine	930	356	462	9 874	601	294	-51%	25	14	61	166	471	58	-88%
Alsace	145			18 594	30 499	33 583	10%			1	665	816	1 462	79%
Franche-Comte	3		8	9 565	26 694	22 244	-17%			31	341	531	510	-4%
Pays-de-la-Loire	56 186	47 530	66 054	827 424	872 123	846 377	-3%	2 492	2 182	1 711	20 097	19 154	22 560	18%
Bretagne	103 819	108 698	177 190	1 308 931	1 887 796	1 862 566	-1%	6 834	4 156	5 888	59 167	40 232	46 739	16%
Poitou-Charentes	14 347	11 597	17 996	358 162	352 318	343 460	-3%	1 399	1 195	919	5 779	5 692	6 217	9%
Aquitaine	11 104	7 348	3 630	115 271	195 132	179 644	-8%	518	128	115	3 545	3 466	3 946	14%
Midi-Pyrénées	8 483	4 166	2 090	57 897	59 980	82 909	38%	417	562	899	1 267	1 654	1 754	6%
Limousin				21 429	33 104	31 679	-4%				911	819	779	-5%
Rhône-Alpes	14 937	11 326	16 911	108 311	188 669	177 362	-6%	866	767	896	5 237	5 067	4 919	-3%
Auvergne	7 386	4 105	3 034	60 922	91 163	124 853	37%	159	290	197	3 138	2 721	4 321	59%
Languedoc-Roussillon	4 666	2 474	2 523	6 401	7 634	4 967	-35%	237	195	88	230	214	182	-15%
Provence-Alpes-Côte d'Azur	334	400	801	9 875	12 248	9 320	-24%	35	19	77	553	447	357	-20%
Corse	55		2	157	313	295	-6%							
total FRANCE	249 477	215 774	311 762	3 220 876	4 270 526	4 257 242	0%	14 429	10 289	11 628	112 556	91 546	105 040	15%

unité : tonne
2011/12 et 2012/13 y compris totaux tourteaux

Graines mises en œuvre par production

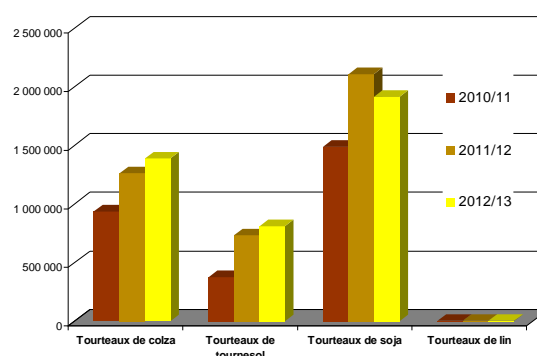
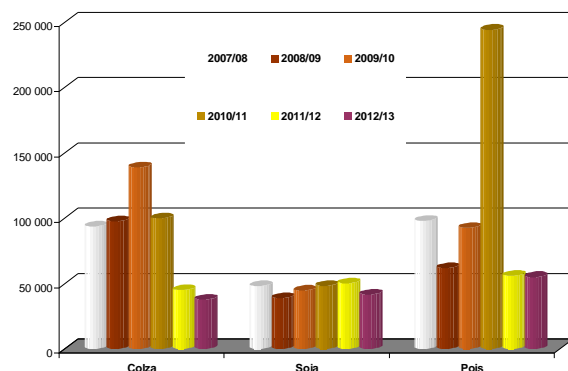

Evolution des FAB fin avril. Graines de colza

Evolutions des fabricants d'aliments au 1er mai

	Incorporations en colza										campagnes				
	juil.	août	sept	oct	nov	déc	janv	févr	mars	avr	mai	juin	2011/12	2012/13	%
Centre	10	2											128	12	-91%
Basse-Normandie															
Bourgogne	20		22	21	19	19	19	15	20	15			169	170	1%
Nord-Pas-de-Calais				1	2	2	6	1	1				30	13	-57%
Lorraine															
Franche-Comté															
Pays-de-la-Loire	575	653	880	1 110	698	589	579	430	377	303			8 451	6 193	-27%
Bretagne	1 139	4 142	3 294	2 744	2 058	2 756	3 053	1 231	1 096	1 067			29 110	22 581	-22%
Poitou-Charentes	612	628	640	699	648	681	768	641	722	706			5 783	6 744	17%
Aquitaine	11	36	11	27	24	36	47	36	41	36			225	306	36%
Midi-Pyrénées		2		2	3		2			4				13	
Limousin		60	153				6						88	220	150%
Rhône-Alpes	86	146	122	264	81	89	129	92	122	123			789	1 254	59%
Auvergne	21	21	17	33	20	17	28	15	7	14			80	194	144%
Languedoc-Roussillon															
Provence-Alpes-Côte d'Azur													24		
France	2 474	5 691	5 139	4 901	3 553	4 190	4 637	2 461	2 387	2 268			44 877	37 699	-16%

unité : tonne

	Stocks en colza										campagnes				
	juil.	août	sept	oct	nov	déc	janv	févr	mars	avr	mai	juin	2011/12	2012/13	%
Centre	2												2		-100%
Basse-Normandie															
Bourgogne	26	2	38	15	25	7	21	34	13				24		-100%
Nord-Pas-de-Calais							4	3	2	2			4	2	-47%
Lorraine															
Franche-Comté															
Pays-de-la-Loire	266	412	631	439	357	411	395	440	329	413			465	413	-11%
Bretagne	8 299	7 643	7 678	6 492	5 687	4 264	2 721	2 467	2 188	1 721			1 698	1 721	1%
Poitou-Charentes	404	391	368	400	377	328	405	330	355	383			330	383	16%
Aquitaine	13	16	8	19	19	20	7	15	14	15			16	15	-4%
Midi-Pyrénées															
Limousin															
Rhône-Alpes	41	49	67	22	47	62	48	66	40	40			73	40	-45%
Auvergne	14	23	6	30	9	24	25	40	33	19			25	19	-24%
Languedoc-Roussillon															
PACA															
France	9 066	8 535	8 796	7 417	6 521	5 115	3 626	3 395	2 974	2 593			2 637	2 593	-2%

Incorporations en colza

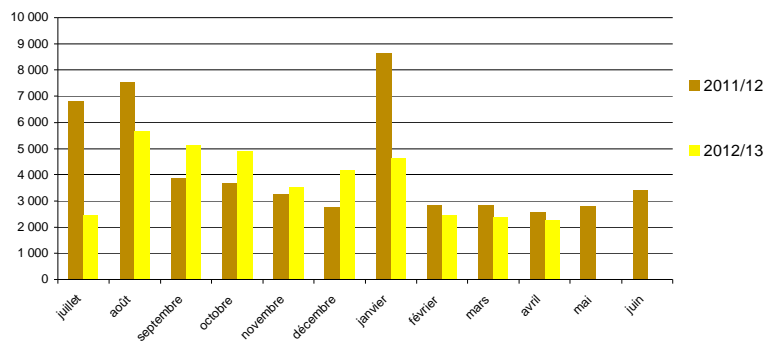

Evolution des FAB fin mars. Graines de tournesol

Evolutions des fabricants d'aliments au 1er mai

	Incorporations en tournesol											campagnes			
	juil.	août	sept	oct	nov	déc	janv	févr	mars	avr	mai	juin	2011/12	2012/13	%
Centre	55	44	44	38	43	49	62	37	18	22			466	413	-11%
Basse-Normandie															
Bourgogne									1					1	
Lorraine															
Alsace													1		-100%
Franche-Comté															
Pays-de-la-Loire	225	264	174	218	225	271	255	328	320	353			3 908	2 633	-33%
Bretagne	146	99	62	76	112	159	91	86	97	75			3 747	1 002	-73%
Poitou-Charentes	110	107	168	90	72	114	116	77	66	49			2 065	969	-53%
Midi-Pyrénées													7		-100%
Limousin			7		7								100	15	-85%
Rhône-Alpes	21	23	18	20	52	22	25	24	23	19			207	247	20%
Auvergne						0			144				218	144	-34%
Provence-Alpes-Côte d'			11	12,4	10,8	20,7	29,8	22,6	24	0,2			42,9	131,5	207%
France	557	537	484	456	521	637	579	574	693	519			10 761	5 556	-48%

	Incorporations en tournesol											campagnes			
	juil.	août	sept	oct	nov	déc	janv	févr	mars	avr	mai	juin	2011/12	2012/13	%
Centre	6	32	35	32	16	39	29	41	23	9			16	9	-46%
Basse-Normandie															
Bourgogne									1	1				1	
Lorraine															
Alsace															
Franche-Comté															
Pays-de-la-Loire	297	237	158	179	121	90	67	70	91	105			230	105	-55%
Bretagne	304	231	155	139	23	38	52	49	51	43			468	43	-91%
Poitou-Charentes	58	70	82	36	34	49	51	34	38	60			51	60	19%
Rhône-Alpes	2	1	1	1	1	1	14	14	14	19			4	19	366%
Auvergne							326	326	182	13				13	
Languedoc-Roussillon															
Provence-Alpes-Côte d'			4	4	4	3	3	3	5	5			1	5	396%
France	666	572	435	390	199	220	542	536	405	254			770	254	-67%

Incorporations en tournesol

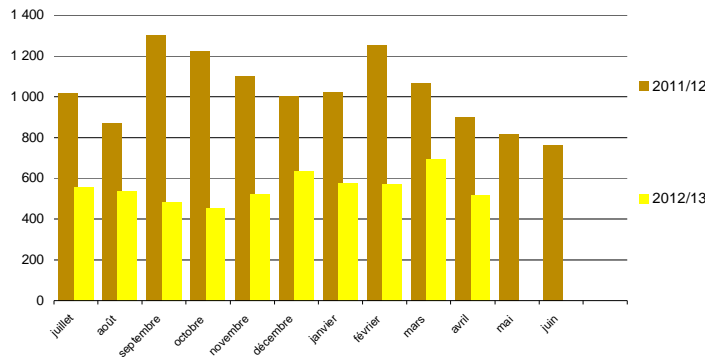

Evolution des FAB fin mars. Graines de soja

Evolutions des fabricants d'aliments au 1er mai

	Incorporations en soja										campagnes				
	juil.	août	sept	oct	nov	déc	janv	févr	mars	avr	mai	juin	2011/12	2012/13	%
Champagne-Ardenne	214	147	219	322		255	255	191	246	285			961	2 132	122%
Picardie															
Haute-Normandie	33	35	35	54	41	28	33	20	39				251	318	27%
Centre	32	57	54	42	64	40	57	46	47	47			484	485	0%
Basse-Normandie	5	5	11	7	6	3	4	3	4	4			52	51	-1%
Bourgogne	251	110	38		228	121	142	49	127	115			2 612	1 179	-55%
Nord-Pas-de-Calais	147	114	124	95				171	119	57			883	827	-6%
Lorraine															
Alsace	4	3	4	3	5	2	5	3	4	5			22	38	77%
Pays-de-la-Loire	2 942	1 824	1 652	2 115	1 933	1 690	1 669	1 468	1 319	1 639			21 904	18 250	-17%
Bretagne	1 170	942	943	1 260	1 191	1 025	1 183	1 022	720	233			11 786	9 690	-18%
Poitou-Charentes	1	1	2	1	2	4	1	0					30	11	-63%
Aquitaine	2	6	6	10		2	9	1	1				352	36	-90%
Midi-Pyrénées		275	42	49	1		87		58				48	511	973%
Limousin													1		-100%
Rhône-Alpes	878	641	537	637	716	503	685	419	351	335			9 801	5 702	-42%
Auvergne	98	160	162	119	215	189	318	312	327	301			787	2 202	180%
Provence-Alpes-Côte d'Azur	14		6	9	8	4	7	10	9	14			161	80	-50%
France	5 791	4 319	3 832	4 723	4 409	3 866	4 454	3 714	3 370	3 034			50 133	41 512	-17%

unité : tonne

	Stocks en soja										campagnes				
	juil.	août	sept	oct	nov	déc	janv	févr	mars	avr	mai	juin	2011/12	2012/13	%
Champagne-Ardenne	30	45	45	48		40	37	46	22	31			37	31	-16%
Picardie															
Haute-Normandie		25	20	7	26	23	17	23	14				22		-100%
Centre	18	7	6	27	22	4	9	4	13	13			29	13	-56%
Basse-Normandie	3	9	8	6	7	8	5	1	3	4			1	4	233%
Bourgogne	28	38			13	14	22	4	25	20			65	20	-69%
Nord-Pas-de-Calais	17	21	38	32	43	88	132	16	40	10			37	10	-73%
Lorraine															
Alsace	5	2	8	5	10	8	13	10	7	2			7	2	-77%
Franche-Comté															
Pays-de-la-Loire	721	916	953	674	1 573	1 147	1 615	1 900	2 060	2 519			1 598	2 519	58%
Bretagne	736	556	385	302	389	644	1 454	677	150	144			1 032	144	-86%
Poitou-Charentes	2	1	0	2	4	1	1	1	1	2			2	2	-22%
Aquitaine	2	8	26	16	33	31	23	23	22	22			10	22	123%
Midi-Pyrénées															
Limousin															
Rhône-Alpes	78,86	151,96	212,2	396,26	372,19	274,9	124,96	193,81	143,47	205,43			300,26	205,43	-32%
Auvergne	12,59	22,04	38,2	22,53	26,39	167,5	45,49	153,25	97,33	169,61			9,4	169,61	1704%
Provence-Alpes-Côte d'Azur			20	5	23,4	20	14	31	24	10			15	10	-33%
France	1 652	1 802	1 760	1 543	2 541	2 471	3 514	3 084	2 621	3 151			3 164	3 151	0%

Incorporations en soja

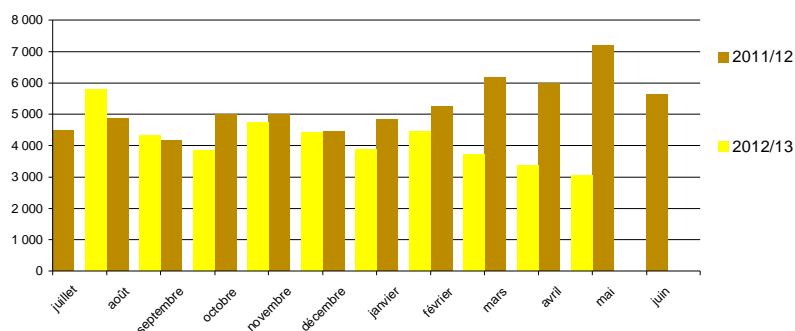

Evolutions des fabricants d'aliments au 1er mai

	Incorporations en pois											campagnes			
	juil.	août	sept	oct	nov	déc	janv	févr	mars	avr	mai	juin	2011/12	2012/13	%
Ile-de-France													9		-100%
Champagne-Ardenne	59												352	59	-83%
Picardie	0	0	0	0	0	4	0						43	5	-89%
Haute-Normandie	20	57	31	18	22	35	52	41	51				387	328	-15%
Centre	35	67			27	111	159	115	54	22			126	590	367%
Basse-Normandie	440	403	370	425	245	155	161	142	135	163			1 692	2 640	56%
Bourgogne	21	1	2	1	1	83	112	25	5	0			1 743	251	-86%
Nord-Pas-de-Calais	1	14	14	32	6								224	67	-70%
Lorraine	19	20	20	27									122	86	-30%
Alsace															
Franche-Comté	11		9	50	3		45	17	19	23			84	178	112%
Pays-de-la-Loire	849	1 635	1 368	1 425	1 312	1 109	984	597	557	664			7 526	10 498	39%
Bretagne	1 316	2 776	5 381	3 795	1 941	2 416	1 725	1 851	1 991	2 954			25 858	26 145	1%
Poitou-Charentes	234	587	611	441	287	192	196	133	132	311			4 121	3 123	-24%
Aquitaine		117								6			266	123	-54%
Midi-Pyrénées	370	104	48	74	80	216	271	99	55	276			4 231	1 591	-62%
Limousin	9	8	1	1	1	1	1	1	1	1			105	25	-76%
Rhône-Alpes	442	594	454	562	443	444	231	183	253	253			3 467	3 857	11%
Auvergne	238	425	507	456	349	839	160	154	257	110			3 435	3 493	2%
Languedoc-Roussillon	196	250	228	212	152	92	75	54	68	78			1 617	1 406	-13%
Provence-Alpes-Côte d'Az	13	22	17	23	16	17	21	13	10	11			243	161	-34%
Corse	29	28	28	23	26	24	37	28	38	34			313	295	-6%
France	4 300	7 107	9 088	7 564	4 911	5 735	4 230	3 452	3 627	4 907			55 964	54 921	-2%

unité : tonne

	Stocks en pois											campagnes			
	juil.	août	sept	oct	nov	déc	janv	févr	mars	avr	mai	juin	2011/12	2012/13	%
Ile-de-France	7	7	7										7		-100%
Champagne-Ardenne															
Picardie	1	1	1	1	4	6	6	6	6	6			3	6	81%
Haute-Normandie	30	65	95	77	55	20	24	73	23				12		-100%
Centre	22			27		39	35	10	22						
Basse-Normandie	165	173	250	120	243	206	132	49	121	169			176	169	-4%
Bourgogne	11	10	8	7	5	19	25	4	9	9			30	9	-71%
Nord-Pas-de-Calais	2	6	1	1	1	1	0	0	0	0			2	0	-87%
Lorraine	14	22	19	14	14	14	14	14	14	14			16	14	-9%
Alsace															
Franche-Comté			28	3	25	29	10	24	16	24				24	
Pays-de-la-Loire	642	658	1 057	1 111	1 022	853	1 038	836	784	728			476	728	53%
Bretagne	890	1 497	1 871	1 882	1 723	1 840	1 829	1 194	1 134	990			1 601	990	-38%
Poitou-Charentes	468	325	339	427	330	323	352	312	245	64			368	64	-83%
Aquitaine										25				25	
Midi-Pyrénées	108	87	72	96	60	302	305	347	362	129			131	129	-1%
Limousin	7	10	8	6	4	3	2	0	9	8			24	8	-67%
Rhône-Alpes	218	227	235	145	160	167	189	157	209	206			200	206	3%
Auvergne	127	159	139	200	175	140	90	132	117	65			92	65	-29%
Languedoc-Roussillon	62	34	69	50	91	100	61	62	51	39			84	39	-54%
Provence-Alpes-Côte d'Az	84	64	66	51	63	69	55	59	75	67			74	67	-9%
France	2 857	3 343	4 264	4 216	3 976	4 130	4 167	3 267	3 198	2 542			3 294	2 542	-23%

unité : tonne

Incorporations en pois

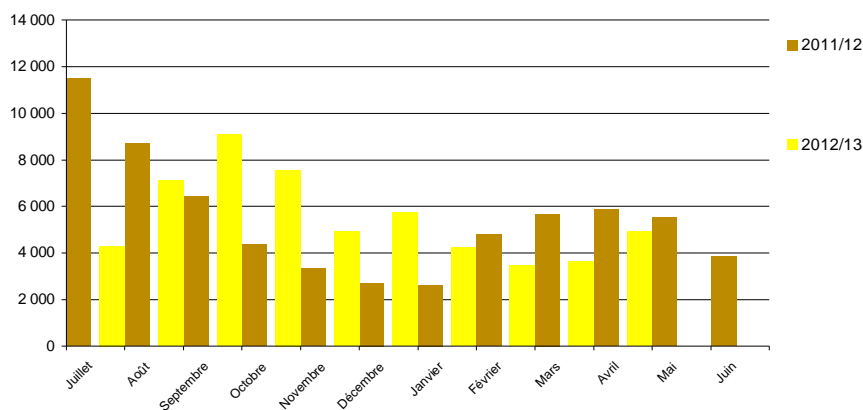

Evolution des FAB fin mars. Févrierles

Evolutions des fabricants d'aliments au 1er mai

	Incorporations en féveoles											campagnes			
	juil.	août	sept	oct	nov	déc	janv	févr	mars	avr	mai	juin	2011/12	2012/13	%
Picardie	19		7	11	1	1	0	2	6	6			84	52	-38%
Haute-Normandie							1	1						2	
Centre	92	27	98	117	102	22			45	100			679	602	-11%
Basse-Normandie	2		1	2	2								36	8	-79%
Nord-Pas-de-Calais	7	8	8	32	24	41	10	9	53	24			381	215	-44%
Lorraine	0												96	0	-100%
Pays-de-la-Loire	119	157	150	184	157	150	152	148	159	166			1 477	1 542	4%
Bretagne	348	331	241	197	210	264	259	216	226	181			3 660	2 472	-32%
Poitou-Charentes															
Aquitaine	65	82	147	23	57	51	56	35	32	29			521	575	10%
Midi-Pyrénées	2	3	3	3	4	5	3	3	4				44	29	-33%
Limousin															
Rhône-Alpes	54	96	210	285	249	241	274	130	136	141			2 073	1 818	-12%
Auvergne	105	98	39	111	112	185	150	103	95	52			981	1 050	7%
France	814	801	904	965	917	960	905	646	756	697			10 033	8 365	-17%
	0,81356	0,80106	0,90446	0,96457	0,91744	0,95995	0,90488	0,6462	0,7558	0,69687					

	Stocks en féveoles											campagnes			
	juil.	août	sept	oct	nov	déc	janv	févr	mars	avr	mai	juin	2011/12	2012/13	%
Picardie	18	18	28	18	16	15	15	14	8	2			2	2	-7%
Haute-Normandie														77	
Centre		3	24	24	22				12	77					
Basse-Normandie	29	29	8	6	4	4	4	4	4				5		
Nord-Pas-de-Calais	19	34	30	26	35	19	13	9	14	9			11	9	-25%
Lorraine													9		-100%
Pays-de-la-Loire	130	50	87	71	58	94	61	90	58	71			67	71	6%
Bretagne	131	147	106	127	113	119	138	103	72	80			130	80	-39%
Poitou-Charentes															
Aquitaine	32	108	21	28	31	3	5	35	3				11		-100%
Midi-Pyrénées															
Rhône-Alpes	148	138	77	76	108	51	4	10	34	24			137	24	-83%
Auvergne	66	23	47	53	55	48	81	50	15	12			67	12	-81%
France	573	551	429	428	442	354	322	314	219	275			440	275	-38%

Incorporations en féveoles

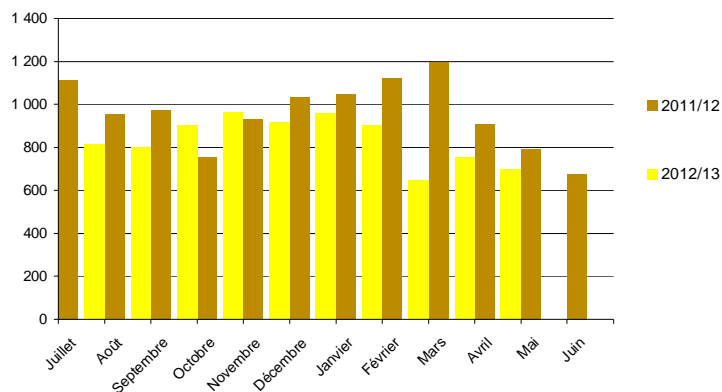

Evolution des FAB fin mars. Tourteaux de colza

Evolutions des fabricants d'aliments au 1er mai

	Incorporations tourteaux colza										campagnes				
	juil.	août	sept	oct	nov	déc	janv	févr	mars	avr	mai	juin	2011/12	2012/13	%
Ile-de-France															
Picardie	1 000	1 088	1 300	1 401	1 190	1 340	1 381	1 353	1 258	1 140			13 701	12 450	-9%
Haute-Normandie	2 196	2 572	2 455	2 690	3 060	3 027	3 299	2 932	2 970	914			7 947	26 115	229%
Centre	1 293	1 186	1 009	1 318	1 213	1 167	1 213	1 170	1 219	1 028			14 900	11 816	-21%
Basse-Normandie	3 793	3 568	4 197	5 030	5 403	5 252	5 540	4 530	4 859	4 400			45 139	46 572	3%
Bourgogne	5 595	5 875	5 947	7 519	7 194	8 322	9 207	7 954	7 766	6 627			60 144	72 007	20%
Nord-Pas-de-Calais	3 391	3 939	5 108	7 333	6 078	5 512	5 827	5 073	5 549	4 535			44 539	52 345	18%
Lorraine	1	1	1	0										3	
Alsace	1 221	1 207	1 182	1 356	1 450	1 408	1 769	1 443	1 531	1 505			11 875	14 070	18%
Franche-Comté	719	776	821	1 110	754	1 377	1 517	1 384	1 387	1 163			12 406	11 008	-11%
Pays-de-la-Loire	21 739	24 415	25 540	29 425	26 974	25 647	26 560	23 513	23 098	20 822			255 243	247 731	-3%
Bretagne	42 724	55 997	59 449	64 213	62 704	62 524	66 184	59 671	58 568	51 287			520 390	583 323	12%
Poitou-Charentes	7 428	8 525	8 413	10 985	10 028	9 550	10 401	9 535	9 372	8 690			90 060	92 928	3%
Aquitaine	5 034	5 371	5 720	7 797	7 664	7 327	8 327	7 027	6 935	6 017			64 054	67 219	5%
Midi-Pyrénées	2 074	2 856	2 797	3 685	3 495	3 555	3 989	3 353	3 050	2 434			16 796	31 297	86%
Limousin	921	1 198	1 496	2 384	1 317	1 501	1 860	1 636	1 585	1 280			13 520	15 177	12%
Rhône-Alpes	3 413	3 596	4 182	5 141	5 570	5 252	5 724	4 935	5 109	4 080			49 114	47 002	-4%
Auvergne	3 564	4 262	4 236	5 462	6 373	6 141	6 885	5 702	5 810	4 751			38 125	53 186	40%
Languedoc-Roussillon	149	124	87	161	150	109	116	73	73	101			1 574	1 144	-27%
Provence-Alpes-Côte d'Az	36	59	101	119	133	144	178	170	179	158			1 817	1 276	30%
France	106 290	126 613	134 040	157 138	150 750	149 155	159 977	141 453	140 319				1 261 343	1 386 667	-10%

unité : tonne

	Stocks en tourteaux colza										campagnes				
	juil.	août	sept	oct	nov	déc	janv	févr	mars	avr	mai	juin	2011/12	2012/13	%
Ile-de-France											41			41	
Picardie	158	266	210	206	328	312	620	445	417	329			470	329	-30%
Haute-Normandie	80	447	276	401	219	359	294	310	361	17			51	17	-67%
Centre	372	305	324	338	323	370	422	369	357	325			394	325	-18%
Basse-Normandie	249	360	434	448	433	407	596	525	446	659			540	659	22%
Bourgogne	827	959	1 000	1 080	1 367	1 611	1 394	1 386	1 430	1 596			840	1 596	90%
Nord-Pas-de-Calais	380	650	419	1 621	1 052	606	1 394	1 290	1 105	1 021			1 820	1 021	-44%
Lorraine	142	143	142	142	142	142	142	142	142	142			142	142	-100%
Alsace	672	179	135	234	361	397	121	529	608	569			553	569	3%
Franche-Comté	66	43	128	172	176	147	177	129	102	181			178	181	2%
Pays-de-la-Loire	3 077	2 901	2 993	4 111	3 934	4 272	4 092	4 505	4 610	5 645			3 944	5 645	43%
Bretagne	6 422	7 971	7 961	9 239	10 184	14 329	11 767	11 116	9 785	12 583			10 741	12 583	17%
Poitou-Charentes	980	914	970	1 208	1 471	1 390	1 267	1 201	1 146	1 533			1 188	1 533	29%
Aquitaine	765	965	1 105	846	1 028	1 135	1 084	1 273	1 358	1 189			1 178	1 189	1%
Midi-Pyrénées	625	378	422	346	511	451	514	446	492	419			352	419	19%
Limousin	195	186	206	242	146	267	191	160	254	361			213	361	69%
Rhône-Alpes	1 011	1 351	1 167	773	1 006	878	979	919	1 388	1 427			935	1 427	53%
Auvergne	682	868	965	1 073	1 061	1 117	1 108	1 331	1 311	1 468			793	1 468	85%
Languedoc-Roussillon	38	29	29	39	38	46	43	25	38	20			46	20	-58%
Provence-Alpes-Côte d'Az	70	42	29	29	14	45	13	18	17	32			39	32	-17%
France	16 812	18 955	18 914	22 405	23 793	28 282	26 217	26 119	25 365	29 413			24 417	29 413	20%

Incorporations en tourteaux colza

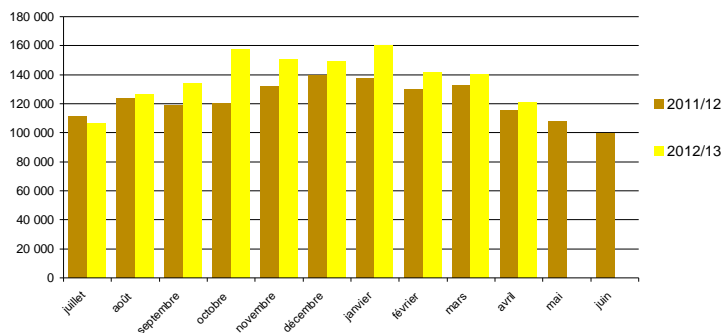

Evolution des FAB fin mars. Tourteaux de tournesol

Evolutions des fabricants d'aliments au 1er mai

	Incorporations tourteaux tournesol											campagnes			
	juil.	août	sept	oct	nov	déc	janv	févr	mars	avr	mai	juin	2011/12	2012/13	%
Ile-de-France															
Picardie	574	566	561	580	602	670	742	658	760	820			6 034	6 532	8%
Haute-Normandie	408	394	352	392	367	449	489	390	500	264			1 692	4 006	137%
Centre	1 343	1 292	907	1 000	852	578	890	809	901	430			10 986	9 002	-18%
Basse-Normandie	2 251	2 083	1 949	1 602	1 713	2 225	2 449	2 012	2 292	2 337			14 740	20 913	42%
Bourgogne	2 737	3 021	2 657	2 981	3 195	2 849	3 286	2 919	2 770	2 395			27 200	28 812	6%
Nord-Pas-de-Calais	2 153	2 380	1 659	2 160	2 081	2 361	2 032	2 185	2 273	2 324			18 476	21 610	17%
Lorraine	20	19	16	27									115	82	-28%
Alsace	404	358	346	443	420	434	467	367	311	288			3 351	3 837	14%
Franche-Comté	260	335	285	392	262	470	501	358	502	392			4 208	3 757	-11%
Pays-de-la-Loire	15 243	16 246	14 306	14 436	13 684	13 879	15 885	13 398	15 236	14 683			137 336	146 996	7%
Bretagne	36 282	35 388	29 946	32 425	30 996	34 682	36 328	31 026	36 436	38 304			295 253	341 814	16%
Poitou-Charentes	7 700	7 878	7 093	7 632	6 733	6 860	7 753	6 463	7 351	7 357			64 978	72 819	12%
Aquitaine	5 930	6 007	5 381	5 989	5 062	4 435	4 892	3 988	4 106	5 289			58 022	51 079	-12%
Midi-Pyrénées	2 156	2 293	1 946	2 101	1 252	1 570	1 869	1 222	1 470	1 800			13 260	17 677	33%
Limousin	540	681	700	824	557	717	787	794	789	716			7 474	7 105	-5%
Rhône-Alpes	4 022	3 706	3 112	3 288	3 421	3 544	3 971	3 290	3 566	3 386			35 213	35 305	0%
Auvergne	2 774	3 407	3 204	3 319	3 204	3 423	3 926	3 367	3 844	3 711			24 806	34 179	38%
Languedoc-Roussillon	244	173	125	102	161	135	173	188	182	142			3 205	1 624	-49%
Provence-Alpes-Côte d'Azur	297	189	242	277	280	285	241	196	205	190			3 568	2 401	-33%
France	85 337	86 415	74 788	79 970	74 842	79 565	86 680	73 629	83 492	84 830			729 918	809 548	11%

unité : tonne

	Stocks en tourteaux tournesol											campagnes			
	juil.	août	sept	oct	nov	déc	janv	févr	mars	avr	mai	juin	2011/12	2012/13	%
Ile-de-France										17				17	
Champagne-Ardenne															
Picardie	161	178	177	182	195	216	265	195	224	247			211	247	17%
Haute-Normandie	65	80	80	84	108	102	92	119	86				77		-100%
Centre	439	297	283	269	340	282	348	226	244	298			279	298	7%
Basse-Normandie	450	341	366	402	307	604	489	404	346	396			381	396	4%
Bourgogne	562	517	742	589	582	524	673	649	693	660			540	660	22%
Nord-Pas-de-Calais	745	841	619	963	813	1 053	666	1 122	457	689			272	689	153%
Lorraine	56	37	46	10	45	45	45	36	45	10			43	10	-78%
Alsace	29	29	40	102	83	100	73	97	102	108			34	108	215%
Franche-Comté	57	39	74	57	81	101	118	166	159	140			29	140	378%
Pays-de-la-Loire	3 061	3 664	3 366	3 741	3 285	3 159	4 040	3 573	3 547	3 988			3 208	3 988	24%
Bretagne	14 433	11 177	9 684	12 085	9 045	9 561	10 135	11 823	11 979	12 481			10 506	12 481	19%
Poitou-Charentes	1 266	1 249	1 067	1 259	1 182	1 175	1 142	1 215	863	1 071			1 141	1 071	-6%
Aquitaine	1 013	1 177	996	1 083	1 140	1 015	984	1 036	1 054	1 081			994	1 081	9%
Midi-Pyrénées	592	396	489	445	508	391	535	497	367	434			392	434	11%
Limousin	197	175	109	91	114	133	119	133	93	128			164	128	-22%
Rhône-Alpes	641	981	661	805	927	648	920	858	693	819			718	819	14%
Auvergne	676	732	777	1 019	808	985	1 068	1 037	979	1 172			627	1 172	87%
Languedoc-Roussillon	41	88	70	81	94	84	68	78	91	77			49	77	58%
Provence-Alpes-Côte d'Azur	110	140	126	105	74	80	38	34	28	69,5			84	70	-17%
France	24 593	22 137	19 772	23 371	19 732	20 258	21 820	23 299	22 050	23 885			19 749	23 885	21%

Incorporations en tourteaux tournesol

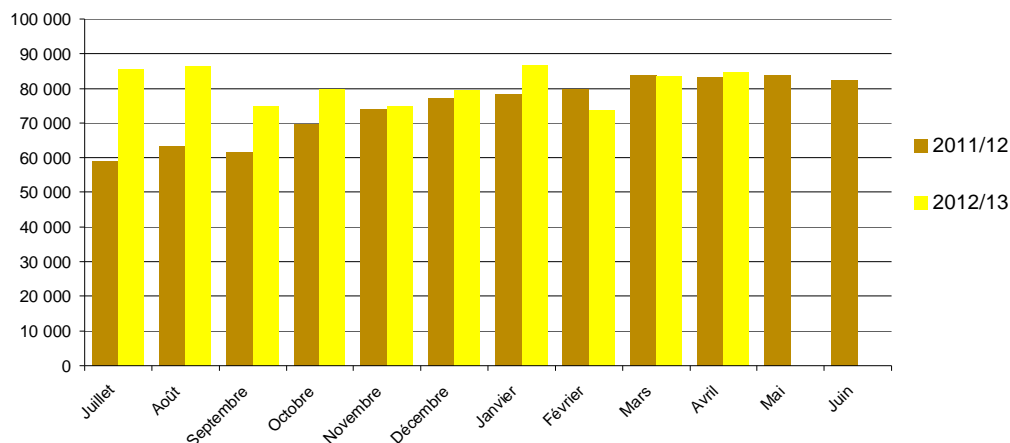

Evolution des FAB fin février. Tourteaux de soja

Evolutions des fabricants d'aliments au 1er mai

	Incorporations en tourteaux soja											campagnes			
	juil.	août	sept	oct	nov	déc	janv	févr	mars	avr	mai	juin	2011/12	2012/13	%
Ile-de-France															
Picardie	1 274	1 213	1 227	1 274	1 398	1 388	1 502	1 471	1 440	1 339			17 687	13 526	-24%
Haute-Normandie	2 182	2 516	1 951	2 311	2 424	2 650	2 860	2 573	2 746	843			8 290	23 053	178%
Centre	5 164	4 597	2 383	2 345	2 139	2 189	2 344	2 016	1 781	1 500			50 348	26 459	-47%
Basse-Normandie	3 871	3 086	3 113	3 355	3 521	3 911	4 496	4 239	4 208	3 908			38 737	37 708	-3%
Bourgogne	4 340	5 144	4 687	5 644	5 490	5 825	6 498	5 723	5 991	5 485			60 222	54 826	-9%
Nord-Pas-de-Calais	5 637	5 395	5 456	7 343	6 022	5 634	6 312	5 545	5 873	5 840			59 456	59 057	-1%
Lorraine	31	31	22	40									267	123	-54%
Alsace	1 414	1 455	1 389	1 624	1 720	1 785	1 762	1 434	1 513	1 542			15 250	15 639	3%
Franche-Comté	466	549	562	714	427	910	1 071	904	976	723			9 997	7 303	-27%
Pays-de-la-Loire	43 953	41 568	38 282	42 409	39 277	38 955	42 429	40 093	43 013	40 620			435 117	410 599	-6%
Bretagne	87 576	87 562	85 884	88 458	82 145	82 070	96 319	91 057	88 277	86 191			997 985	875 540	-12%
Poitou-Charentes	17 522	16 939	14 846	17 215	16 372	15 961	17 241	16 234	17 379	17 144			185 273	166 853	-10%
Aquitaine	6 075	5 462	5 401	6 276	6 350	5 782	6 558	6 264	6 278	5 861			71 693	60 307	-16%
Midi-Pyrénées	3 298	3 209	2 879	3 514	2 696	3 112	3 982	3 279	3 016	2 528			25 543	31 512	23%
Limousin	892	856	975	741	828	973	889	824	862				11 816	9 137	-23%
Rhône-Alpes	7 803	8 220	6 800	8 517	8 392	8 227	9 123	7 811	8 797	8 315			87 833	82 005	-7%
Auvergne	2 783	2 831	2 809	3 065	3 061	2 246	3 739	3 459	3 397	3 009			22 701	30 398	34%
Languedoc-Roussillon	91	81	52	110	139	58	59	69	68	68			1 237	794	-36%
Provence-Alpes-Côte d'Az	558	561	484	595	513	476	537	466	530	552			6 392	5 270	-18%
France	194 929	191 273	179 202	196 105	182 826	182 006	207 805	193 526	196 104	186 332			2 105 846	1 910 108	-9%

unité : tonne

	Stocks en tourteaux soja											campagnes			
	juil.	août	sept	oct	nov	déc	janv	févr	mars	avr	mai	juin	2011/12	2012/13	%
Picardie	332	484	592	670	554	642	750	376	389	549			265	549	107%
Haute-Normandie	150	575	576	591	513	350	441	517	389	114			84	114	36%
Centre	725	853	810	836	854	710	778	762	754	904			652	904	39%
Basse-Normandie	339	962	806	776	613	632	614	525	806	956			758	956	26%
Bourgogne	744	997	842	826	822	880	1 114	1 339	1 118	983			1 083	983	-9%
Nord-Pas-de-Calais	894	1 076	1 434	1 793	1 963	2 198	1 419	1 308	1 010	1 042			1 043	1 042	0%
Lorraine	255	274	252	34	264	264	264	230	264	34			263	34	-87%
Alsace	380	245	512	852	750	182	561	700	857	784			222	784	253%
Franche-Comté	213	230	181	246	240	190	180	195	150	165			323	165	-49%
Pays-de-la-Loire	7 137	8 035	8 384	7 610	7 844	8 286	7 849	7 493	6 740	8 971			9 043	8 971	-1%
Bretagne	10 726	12 946	13 779	15 556	17 641	16 146	18 417	15 824	14 539	18 698			14 056	18 698	33%
Poitou-Charentes	2 590	2 835	2 760	2 717	2 776	2 915	2 734	2 627	2 567	3 104			2 600	3 104	19%
Aquitaine	1 177	1 505	1 634	1 569	1 718	1 788	1 796	1 888	1 634	1 613			1 257	1 613	28%
Midi-Pyrénées	1 024	765	1 040	701	860	1 173	1 132	1 109	838	772			779	772	-1%
Limousin	218	245	231	226	173	368	324	268	296	283			418	283	-32%
Rhône-Alpes	1 833	2 313	2 766	2 283	2 113	2 093	2 039	2 753	2 191	2 110			2 571	2 110	-18%
Auvergne	919	729	910	1 190	985	893	1 175	1 227	1 292	1 384			1 082	1 384	28%
Languedoc-Roussillon	36	12	32	43	31	28	28	43	70	47			35	47	35%
Provence-Alpes-Côte d'Az	221	225	261	236	272	288	165	225	176	173			235	173	-26%
France	29 913	35 304	37 801	38 757	40 986	40 028	41 783	39 409	36 078	42 686			36 767	42 686	16%

Incorporations en tourteaux soja

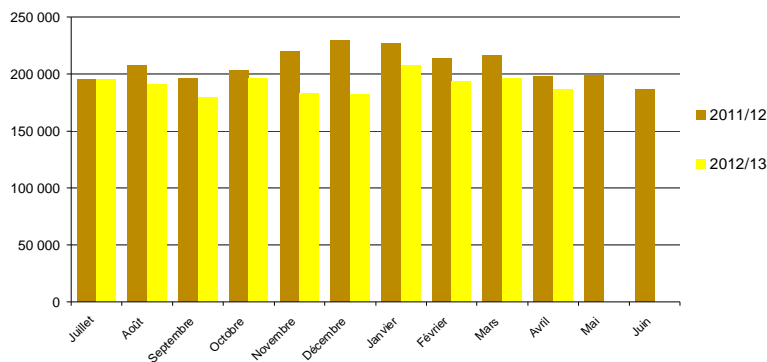

CONJONCTURE de FranceAgriMer 2013 / **Marché des oléoprotéagineux** / 15

Colza

Evolution régionale de la collecte et des stocks de collecte

situation provisoire au 1er mai récolte 2005 à 2012

Régions	juil	août	sept	oct	nov	déc	janv	févr	mars	avr	mai	juin	Semences 2011	Semences 2012	cumul 2011	cumul 2012	% 11/12	
Ile-de-France	216 314	28 481	10 776	9 310	8 360	6 552	5 549	5 355	5 978	6 778					257 049	303 453	18%	
Champagne-Ardenne	510 809	43 269	10 047	5 294	9 359	3 123	6 328	6 957	6 935	6 906					701 005	608 826	-13%	
Picardie	311 016	125 390	43 149	9 743	9 037	5 372	4 980	6 955	10 495	12 429			111	206	514 713	538 771	5%	
Haute-Normandie	52 682	129 242	30 751	13 158	23 329	10 506	11 577	15 039	17 114	23 971					399 408	327 370	-18%	
Centre	452 244	204 911	51 326	104 319	60 463	33 158	46 743	42 102	42 707	62 452			627	459	926 266	1 100 884	19%	
Basse-Normandie	25 621	80 243	17 707	6 583	14 250	3 693	4 368	4 151	3 532	2 325					148 908	162 473	9%	
Bourgogne	366 067	34 712	14 221	12 030	22 745	14 060	19 443	12 973	14 631	14 910					522 789	525 791	1%	
Nord-Pas-de-Calais	8 605	52 440	30 650	12 002	6 868	2 480	5 630	5 560	2 415	4 566			4 915	6 085	142 925	137 302	-4%	
Lorraine	197 467	60 267	17 762	8 898	9 738	6 691	5 857	13 803	8 849	8 872					519 289	338 204	-35%	
Alsace	8 510	1 576	596		112		168	50	113	82					16 657	11 206	-33%	
Franche-Comté	74 773	2 616	3 635	2 499	2 349	1 072	2 128	2 311	5 005	3 995					97 335	100 382	3%	
Pays-de-la-Loire	113 419	57 522	18 807	6 349	8 108	1 980	2 205	3 634	4 900	5 064			1 328	2 690	205 840	224 679	9%	
Bretagne	78 758	35 478	5 118	1 989	702	369	381	1 070	987	1 001					126 242	125 852	0%	
Poitou-Charentes	284 935	29 752	8 680	5 108	7 481	4 437	2 495	5 229	6 959	8 689			398	454	307 217	364 219	19%	
Aquitaine	24 568	4 868	969	378	638	198	414	699	405	1 054			1 663	1 694	30 962	35 883	16%	
Midi-Pyrénées	76 850	9 257	3 601	4 887	2 333	827	1 668	2 093	3 582	2 550			943	6 935	102 343	114 584	12%	
Limousin	6 057	1 128	428	895	244	13		134	187	218					6 352	9 304	46%	
Rhône-Alpes	53 856	1 743	585	389	2 900	86	433	196	711	555			384	576	52 612	62 029	18%	
Auvergne	25 040	3 510	1 528	1 927	3 851	1 246	2 236	2 147	1 850	2 947			19	61	42 292	46 343	10%	
Languedoc-Roussillon	6 056	691	254	33	73		113	4	118	29			3 101	1 147	9 809	8 516	-13%	
Provence-Alpes-Côte d'Azur	5 260	197	1	5	7	7				21					10	5 955	5 508	-8%
autres (*)																		
Total	2 898 706	907 292	270 588	205 794	192 948	95 870	122 714	130 462	137 474	169 413			13 491	20 315	5 135 968	5 151 577	0%	

(*) départements non précisés

Régions	juil	août	sept	oct	nov	déc	janv	févr	mars	avr	mai	juin	Semences 2011	Semences 2012	Stock 2011	Stock 2012	% 11/12	
Ile-de-France	161 041	150 942	129 366	92 119	82 583	77 091	50 734	34 513	27 285	16 314					101	23 345	16 415	-30%
Champagne-Ardenne	468 969	458 300	421 569	301 454	263 782	239 816	174 757	145 795	94 832	68 659						97 295	68 659	-29%
Picardie	335 164	396 603	379 014	320 146	287 942	254 359	203 438	174 350	125 889	79 738			661	106 046	106 046	80 398	-24%	
Haute-Normandie	59 015	147 603	140 318	102 084	102 462	78 725	40 658	25 777	29 400	23 085				0	66 378	23 085	-65%	
Centre	404 948	504 658	443 822	424 157	378 797	318 053	272 201	190 323	144 587	95 836					134 420	95 836	-29%	
Basse-Normandie	20 995	64 620	70 967	53 700	50 215	25 427	24 756	21 918	21 310	9 291					11 353	9 291	-18%	
Bourgogne	331 045	304 016	277 159	203 864	178 074	129 345	107 755	81 197	52 537	24 565					37 331	24 565	-34%	
Nord-Pas-de-Calais	8 346	65 332	77 125	92 161	65 789	48 388	27 010	16 293	8 921	6 682			2 364	2 377	14 346	9 059	-37%	
Lorraine	223 202	247 293	236 880	188 906	148 007	152 920	108 111	72 022	50 204	28 539					69 288	28 539	-59%	
Alsace	23 094	35 527	27 310	14 600	15 918	12 478	10 677	6 004	3 957	6 298					3 669	6 298	72%	
Franche-Comté	50 773	40 496	31 024	21 862	12 461	10 323	5 864	4 228	4 252	1 657					8 933	1 657	-81%	
Pays-de-la-Loire	92 328	129 451	128 364	103 976	76 394	70 466	53 272	39 391	33 307	17 882			138	576	21 633	18 458	-15%	
Bretagne	76 285	74 039	58 333	50 985	50 352	41 218	21 587	16 852	14 338	9 131					7 735	9 131	18%	
Poitou-Charentes	283 930	303 299	279 707	253 140	226 770	203 216	169 388	134 128	100 932	77 858			18	155	77 974	78 013	0%	
Aquitaine	21 795	21 989	10 908	11 775	17 182	7 899	5 988	4 415	3 602	2 432			6 265	6 482	7 481	8 914	19%	
Midi-Pyrénées	58 885	54 770	41 067	36 926	36 403	28 061	21 024	7 732	4 434	4 834			957	1 612	9 509	6 446	-32%	
Limousin	2 066	1 481	843	341	239	238	242	242	223	63					407	63	-84%	
Rhône-Alpes	46 700	42 568	33 554	29 486	29 349	26 114	22 348	16 443	8 991	4 372			13	3	8 280	4 375	-47%	
Auvergne	21 732	17 496	12 257	9 123	7 285	5 678	4 957	2 157	1 799	1 695					6 347	1 695	-73%	
Languedoc-Roussillon	9 248	9 328	10 406	9 951	7 680	4 819	4 626	5 780	1 724	3 352				22	529	3 374	538%	
Provence-Alpes-Côte d'Azur	3 387	2 651	2 351	2 021	1 952	1 871	1 772	1 633	744	484					4 908	484	-90%	
autres (*)																		
Total	2 702 948	3 072 461	2 812 343	2 322 774	2 039 634	1 736 501	1 331 363	1 001 191	733 666	482 766			9 754	11 988	717 208	494 754	-31%	

cumul(1) = collecte + semences

(*) départements non précisés

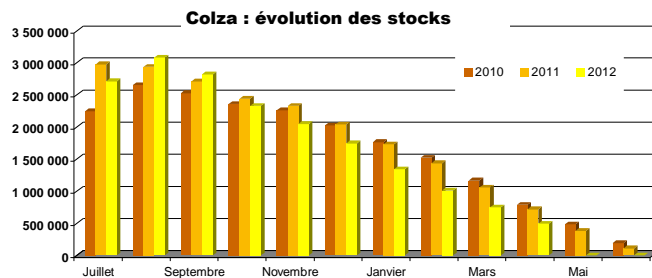
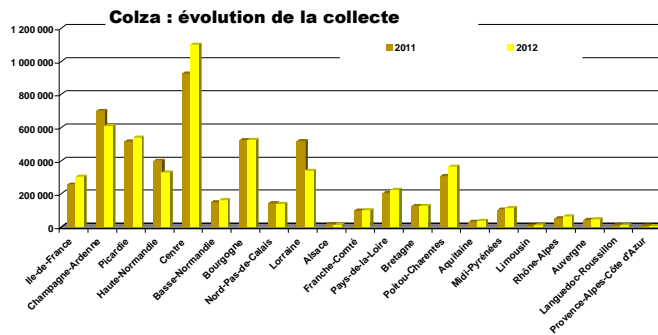

Source : FranceAgriMer

CONJONCTURE de FranceAgriMer 2013 / **Marché des oléoprotéagineux** / 11

Tournesol

Evolution régionale de la collecte et des stocks de collecte

situation provisoire au 1er mai récolte 2005 à 2012

Régions	juil	août	sept	oct	nov	déc	janv	févr	mars	avr	mai	juin	Semences 2011	Semences 2012	Total 2011	Total 2012	% 11/12	
Ile-de-France		64	5 082	2 685	238	27	279	63	226	93					9 612	8 757	-9%	
Champagne-Ardenne		16	38 381	13 068	584	355	270	227	1 073	189					35 259	54 162	54%	
Picardie			834	1 197	81			98	17	23					2 664	2 249	-16%	
Haute-Normandie			19	83	17	16	16	18	18	54					336	240	-28%	
Centre	246	367	50 831	48 083	14 932	5 553	6 522	5 501	5 883	5 840					194 256	143 757	-26%	
Basse-Normandie	57		452	1 055	673	104	65	58	75	197					3 323	2 435	-27%	
Bourgogne		63	48 516	16 758	1 244	666	1 984	1 299	1 483	1 278					69 947	73 291	5%	
Nord-Pas-de-Calais		23	30	6											471	59	-87%	
Lorraine		164	16 610	4 909	954	187	690	338	379	100					8 487	24 331	187%	
Alsace		53	1 107	88	90		84		19	20					1 386	1 460	5%	
Franche-Comté		3	3 542	5 732	243	57	227	413	759	489					13 375	11 463	-14%	
Pays-de-la-Loire	34	951	29 112	18 993	8 029	2 446	1 405	1 922	1 394	2 284			405	646	107 939	67 216	-38%	
Bretagne			49	94	61	15		1	5	15				45	1 912	285	-85%	
Poitou-Charentes	42	4 164	208 065	71 286	13 698	5 101	4 958	4 729	6 385	6 914			958	523	392 503	325 866	-17%	
Aquitaine	59	11 990	61 517	26 965	4 624	2 201	2 931	1 812	3 249	4 203			2 641	2 073	135 634	121 625	-10%	
Midi-Pyrénées	403	26 900	249 006	56 520	23 294	7 427	16 969	11 987	12 982	11 688			1 187	3 147	521 975	420 323	-19%	
Limousin			791	2 241	189	85	47	33	98						3 900	3 485	-11%	
Rhône-Alpes		2 613	26 223	17 198	526	1 684	845	759	680	305			3 462	4 581	66 686	55 414	-17%	
Auvergne	49	79	13 662	4 509	793	337	558	280	540	821			139	172	25 641	21 798	-15%	
Languedoc-Roussillon	34	1 478	36 289	5 623	558	326	469	455	437	225			698	281	45 975	46 174	0%	
Provence-Alpes-Côte d'Azur		2 314	6 983	1 340	118	3	83		17	166			389	1 003	11 252	12 027	7%	
autres (*)																		
Total	925	51 241	796 801	298 432	70 945	26 590	38 401	29 992	35 717	34 904			9 878	12 470	1 652 529	1 396 417	-15%	

(*) départements non précisés

Régions	juil	août	sept	oct	nov	déc	janv	févr	mars	avr	mai	juin	Semences 2011	Semences 2012	Stock 2011	Stock 2012	% 11/12
Ile-de-France	210	213	4 298	4 821	4 633	4 149	2 989	2 701	2 249	1 299					1 637	1 299	-21%
Champagne-Ardenne	195	139	34 846	40 022	35 424	31 275	19 115	14 336	9 539	4 030					2 947	4 030	37%
Picardie	141	171	243	519	514	545	523	461	470	464					530	464	-12%
Haute-Normandie	141	141	169	243	218	211	175	349	177	735					190	735	287%
Centre	2 720	1 738	43 819	69 700	67 350	54 749	44 949	37 983	30 657	23 660					35 388	23 660	-33%
Basse-Normandie	71	71	201	936	1 171	1 188	1 092	1 092	1 122	360					1 116	360	-68%
Bourgogne	1 422	1 527	38 473	53 665	46 859	40 666	27 256	22 588	17 178	11 321					12 295	11 321	-8%
Nord-Pas-de-Calais																	
Lorraine	1 203	1 436	23 895	22 844	15 178	9 228	8 015	7 613	1 942	2 416					5 069	2 416	-52%
Alsace	1 629	1 194	7 668	4 865	4 257	3 950	3 727	5 932	3 608	2 931					3 936	2 931	-26%
Franche-Comté	18	21	1 756	2 885	2 885	2 882	2 151	2 017	2 003	1 702					704	1 702	142%
Pays-de-la-Loire	2 788	3 281	24 274	31 514	31 658	21 085	13 424	11 100	8 707	6 205			207	53	19 693	6 258	-68%
Bretagne	289	374	397	810	646	522	527	520	437	101					309	101	-67%
Poitou-Charentes	18 975	19 591	203 168	250 843	213 640	214 542	181 321	154 104	132 045	107 811			701	9	113 152	107 811	-5%
Aquitaine	2 066	11 939	67 341	86 188	110 529	72 299	68 515	62 513	62 536	54 543			153	134	24 761	54 677	121%
Midi-Pyrénées	14 381	30 930	225 077	222 565	203 447	181 794	159 279	132 325	127 144	110 255			723	1 029	93 967	111 284	18%
Limousin	33	24	291	1 115	972	700	683	470	422	325					423	325	-23%
Rhône-Alpes	2 189	4 444	21 975	30 159	28 203	27 003	23 830	19 235	9 719	9 325			366	331	14 307	9 655	-33%
Auvergne	300	306	11 683	14 735	13 510	11 289	9 397	8 666	6 422	5 302					3 724	5 302	42%
Languedoc-Roussillon	3 248	2 798	41 763	46 032	42 949	41 189	39 737	38 878	27 963	19 521					17 769	19 521	10%
Provence-Alpes-Côte d'Azur	121	2 669	8 042	9 037	8 378	7 362	6 668	5 487	4 249	2 418			389	220	2 110	2 637	25%
autres (*)																	
Total	52 138	83 005	759 370	893 498	832 420	726 628	613 371	528 368	448 588	364 722			2 539	1 775	354 024	366 497	4%

cumul(1) = collecte + semences

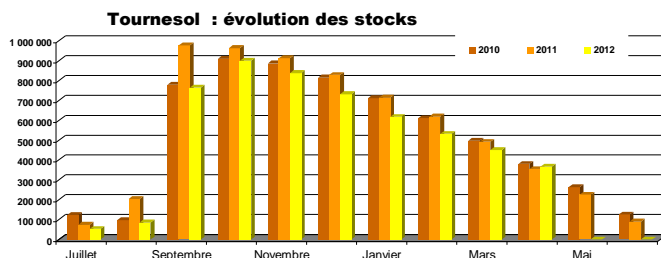
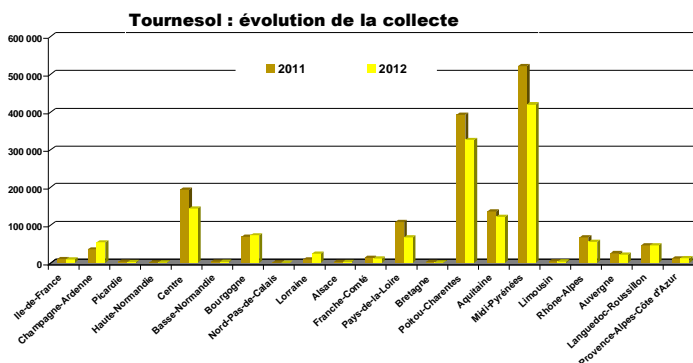

Soja

Evolution régionale de la collecte et des stocks de collecte

situation provisoire au 1er mai récolte 2005 à 2012

Régions	juil	août	sept	oct	nov	déc	janv	févr	mars	avr	mai	juin	Semences 2011	Semences 2012	Total 2011	Total 2012	% 11/12		
Ile-de-France	19										4						23		
Champagne-Ardenne				177	68				7							72	252	249%	
Picardie																			
Haute-Normandie							23									28	23	-18%	
Centre			86	47	123	83	1	12					25		386	352	-9%		
Basse-Normandie																			
Bourgogne	185	5	3 131	8 995	958	425	466	139	115	200					340	278	17 251	14 896	-14%
Nord-Pas-de-Calais																			
Lorraine	1	36			50											86	86	0%	
Alsace	1		3 999	948	62	18	92	20	4							5 637	5 143	-9%	
Franche-Comté	2	2 940	7 386	1 075	251	100	40	16	9							10 795	11 819	9%	
Pays-de-la-Loire					2												2	-99%	
Bretagne			19														191	19	-90%
Poitou-Charentes	0		4	117		38											395	159	-60%
Aquitaine	212	120	852	4 648	1 716	270	621	159	165	136			795	331	13 531	9 229	-32%		
Midi-Pyrénées	372	695	2 642	14 420	4 347	1 486	1 276	1 319	741	635			295	1 097	36 747	29 029	-21%		
Limousin					6												6		
Rhône-Alpes	10	3 992	6 057	243	65	194	59				99		2 543	1 488	16 178	12 207	-25%		
Auvergne			200	83	12	36										336	330	-2%	
Languedoc-Roussillon			33	218	32								739	179	924	461	-50%		
Provence-Alpes-Côte d'Azur				448	267	20										659	734	11%	
autres (*)																			
Total	790	868	17 895	43 548	8 953	2 691	2 774	1 755	1 041	1 083			4 737	3 372	103 388	84 769	-18%		

(*) départements non précisés

Régions	juil	août	sept	oct	nov	déc	janv	févr	mars	avr	mai	juin	Semences 2011	Semences 2012	Stock 2011	Stock 2012	% 11/12		
Ile-de-France	18	7	6	27	22	4	9	4	13										
Champagne-Ardenne	18	18	95	1 617	1 628	1 122	499	275	149	102					168	102	-39%		
Picardie																			
Haute-Normandie																			
Centre	224	224	21	23	539	592	564	577	531	513					92	513	458%		
Basse-Normandie																			
Bourgogne	783	716	2 935	7 807	6 864	5 952	5 180	4 447	2 993	2 354					38	12	4 169	2 366	-43%
Nord-Pas-de-Calais																			
Lorraine																			
Alsace	2 990	2 988	6 998	8 010	7 810	7 142	6 614	6 221	5 629	4 894					4 679	4 894	5%		
Franche-Comté	131	110	2 376	4 727	4 953	4 712	4 544	4 035	3 754	3 124					3 947	3 124	-21%		
Pays-de-la-Loire	62	40	67	103	50	39	15							0		0			
Bretagne			12	7	26	20	10	32	28	22	16					33	16	-51%	
Poitou-Charentes	67	67	60	182	157	146	45	41	41	41						145	41	-72%	
Aquitaine	3 663	2 443	1 574	5 342	4 321	3 928	3 086	2 397	2 018	1 574			987	312	8 027	1 886	-77%		
Midi-Pyrénées	6 364	4 817	5 802	17 088	16 698	16 462	15 157	13 178	11 563	9 353			327	183	16 691	9 535	-43%		
Limousin																	1	FAUX	
Rhône-Alpes	1 767	882	4 084	8 451	6 635	6 200	5 608	5 208	3 585	3 397			1 007	371	7 000	3 768	-46%		
Auvergne	380	321	286	513	568	569	535	463	328	416					231	416	80%		
Languedoc-Roussillon	15	27	184	1 187	3 139	984	899	814	856	789			15	338	289	1 127	290%		
Provence-Alpes-Côte d'Azur	1	15	1	450	690	578	436	408	299	224					105	224	113%		
autres (*)																			
Total	16 483	12 687	24 428	55 516	54 146	48 451	43 248	38 112	31 781	26 798			2 374	1 215	45 576	28 013	-39%		

cumul(1) = collecte + semences

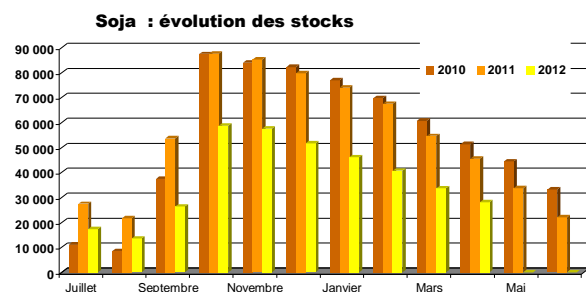
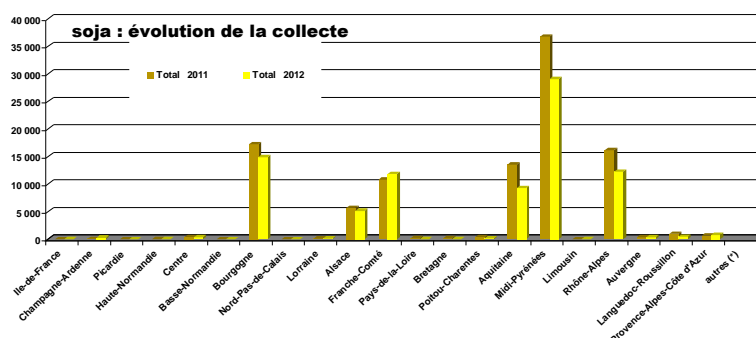

Source : FranceAgriMer

CONJONCTURE de FranceAgriMer 2013 / **Marché des oléoprotéagineux** /13

Lin

Evolution régionale de la collecte et des stocks de collecte

situation provisoire au 1er mai récolte 2005 à 2012

Régions	juil	août	sept	oct	nov	déc	janv	févr	mars	avr	mai	juin	Semences 2011	Semences 2012	Total 2011	Total 2012	% 11/12	
Ile-de-France	34	18	75	55		26		58	18	17			174	30	547	330		
Champagne-Ardenne	28	63	48	58			62						21	57	232	315	36%	
Picardie	77	147	43	45	30	14	16	4	15				279	307	2 160	698	-68%	
Haute-Normandie		34	45	88	1	3	6		1				96	139	451	317	-30%	
Centre	112	1 140	286	428	359	243	306	256	372	286			21	3	4 186	3 790	-9%	
Basse-Normandie		16												241	19	258	####	
Bourgogne	29	70	24	60	0	30	4		37	2			90	115	386	370	-4%	
Nord-Pas-de-Calais				31			109								297	140	-53%	
Lorraine		104	202	76		4		24		54					194	464	139%	
Alsace															15			
Franche-Comté		30	96	23		7									488	157	-68%	
Pays-de-la-Loire	1 645	901	248	52	14	58	20	37		42				36	15	4 117	3 034	-26%
Bretagne	288	600	41	17	4										3 032	953	-69%	
Poitou-Charentes	866	1 003	719	146	120	9	75	17	38	68					16	3 605	3 077	-15%
Aquitaine	3	116	13												178	132	-26%	
Midi-Pyrénées	1 109	961	161	91	94	116	84		80	149					2 831	2 845	0%	
Limousin																		
Rhône-Alpes																		
Auvergne																		
Languedoc-Roussillon	3	35	7	1									17		55	45	-18%	
Provence-Alpes-Côte d'Azur															12			
autres (*)																		
Total	4 192	5 237	2 009	1 170	622	510	682	394	564	619			734	924	22 806	16 922	-26%	

(*) départements non précisés

Régions	juil	août	sept	oct	nov	déc	janv	févr	mars	avr	mai	juin	Semences 2011	Semences 2012	Stock 2011	Stock 2012	% 11/12
Ile-de-France						0	0	0	0	0	0				35	0	
Champagne-Ardenne	59	122	140	198	198	198	172	145	85	63					64	63	0%
Picardie	24	62	38	37	26	27	39	13	14	7			369	432	602	439	-27%
Haute-Normandie	19	69	97	210	204	200	194	187	174	114			275	416	303	530	75%
Centre	207	1 172	1 235	1 168	1 158	1 161	1 012	697	553	457			7		322	457	42%
Basse-Normandie													39	76	39	76	95%
Bourgogne	44	133	88	87	72	72	57	17	18	17					37	17	-55%
Nord-Pas-de-Calais	0	0	0	0	0	0	0	0	0	0					0	0	
Lorraine		104	226	213	155	77	48	48	48	102					1	102	
Alsace																	
Franche-Comté																	
Pays-de-la-Loire	1 660	2 156	2 124	1 912	1 806	1 806	1 596	1 324	924	679					1 173	679	-42%
Bretagne	381	1 143	1 179	1 069	1 073	992	972	903	660	482					448	482	7%
Poitou-Charentes	1 000	1 722	2 118	1 990	1 875	1 784	1 698	1 525	1 101	857					1 219	857	-30%
Aquitaine		12	12	12	12	12	12	12	12	12						12	
Midi-Pyrénées	1 477	2 085	2 180	1 976	1 506	1 264	1 191	902	740	574					496	574	16%
Limousin																	
Rhône-Alpes	4	4	4	4	4	4	4	4							4		
Auvergne	20	12	55	47	63	66	57	65	38	61						61	
Languedoc-Roussillon	17	80	93	69	69	67	34	9	9	9					25	9	-64%
Provence-Alpes-Côte d'Azur	18	18	18	18	18	18	18								18		
autres (*)																	
Total	4 929	8 894	9 608	9 011	8 240	7 750	7 105	5 846	4 376	3 434			690	924	4 786	4 358	-9%

unité : tonne

cumul(1) = collecte + semences

Lin : évolution de la collecte

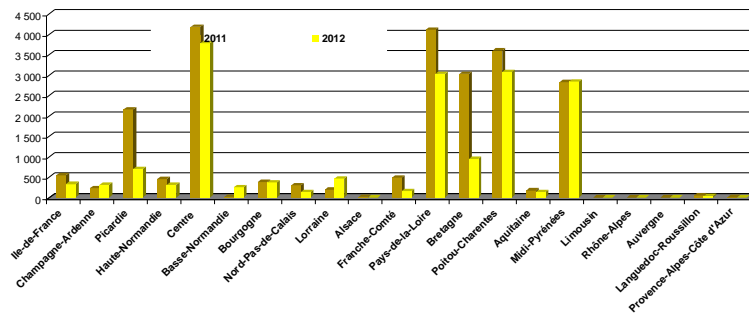

Lin : évolution des stocks

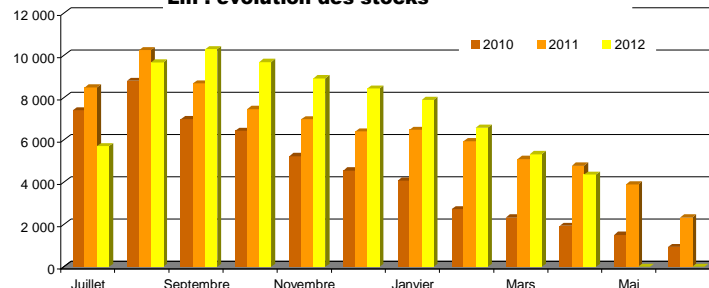

Pois

Evolution régionale de la collecte et des stocks de collecte

situation provisoire au 1er mai récolte 2005 à 2012

Régions	juil	août	sept	oct	nov	déc	janv	févr	mars	avr	mai	juin	Semences 2011	Semences 2012	Total 2011	Total 2012	%11/12	
Ile-de-France	16 805	6 489	1 868	1 039	807	846	1 077	701	1 217	1 417			1 942	1 119	41 553	33 385	-20%	
Champagne-Ardenne	38 759	9 235	835	594	815	533	2 221	2 438	1 827	1 433			4 852	3 815	64 478	62 504	-3%	
Picardie	17 675	44 892	3 051	2 367	2 851	780	841	1 246	1 167	731			3 759	4 618	90 928	80 218	-12%	
Haute-Normandie	748	7 242	5 589	1 044	1 578	1 086	1 337	1 158	1 493	1 964			1 742	642	41 738	23 881	-43%	
Centre	14 753	14 313	8 595	5 960	3 283	1 941	2 861	1 423	1 845	2 250			4 005	2 622	88 571	59 865	-32%	
Basse-Normandie	1 497	6 609	3 870	1 307	1 199	1 469	804	438	692	414			830	1 031	22 091	19 328	-13%	
Bourgogne	18 665	2 546	2 068	804	1 939	968	1 576	1 266	1 541	1 359			634	758	30 732	33 490	9%	
Nord-Pas-de-Calais	35	1 307	1 019	894	347	255	228	162	131	42			2 733	1 137	11 503	5 557	-52%	
Lorraine	5 037	4 569	1 307	644	766	782	529	724	959	754			226	255	7 541	16 327	117%	
Alsace			7												154	7	-95%	
Franche-Comté	195	91	64	22	7			10	14						365	404	11%	
Pays-de-la-Loire	5 161	4 715	2 066	604	449	286	361	76	311	143			377	602	21 261	14 774	-31%	
Bretagne	1 813	2 963	445	220	18	73	54	58	66	33			763	257	15 573	5 998	-61%	
Poitou-Charentes	32 776	2 870	1 719	694	2 702	400	586	238	579	321			707	906	32 701	43 790	34%	
Aquitaine	386	88	31	5	11		1						109		516	522	1%	
Midi-Pyrénées	6 424	650	538	288	407	32	40	117	6	116			909	636	11 561	9 253	-20%	
Limousin	140	113	7		16										34	275	698%	
Rhône-Alpes	2 671	119	81	132	4	1		6					469	326	4 015	3 340	-17%	
Auvergne	518	368	53	101	154	17	64	42	74	60					2 052	1 450	-29%	
Languedoc-Roussillon	2 301	274	149	136	13		14		61				746	406	6 044	3 352	-45%	
Provence-Alpes-Côte d'Az	1 883	98	2	18			2		6	4			621	336	3 895	2 350	-40%	
autres (*)																		
Total	188 240	109 549	33 383	16 873	17 364	9 470	12 614	10 100	11 989	11 040			25 422	19 466	497 306	420 069	-16%	

(*) départements non précisés

Régions	juil	août	sept	oct	nov	déc	janv	févr	mars	avr	mai	juin	Semences 2011	Semences 2012	Stock 2011	Stock 2012	%11/12
Ile-de-France	21 073	26 621	27 238	24 911	21 894	17 044	15 893	11 934	12 543	10 823			745	8 649	15 139	19 472	29%
Champagne-Ardenne	40 893	45 261	41 692	38 214	34 266	31 102	30 744	28 641	21 898	16 447			18	257	18 947	16 704	-12%
Picardie	23 265	69 671	58 936	53 122	47 647	43 836	39 329	35 897	30 729	24 525			571	2 310	28 031	26 835	-4%
Haute-Normandie	4 798	9 569	17 877	18 663	19 359	17 908	19 036	18 865	24 564	21 232			2 909	1 968	12 055	23 199	92%
Centre	19 472	30 626	33 867	34 433	32 853	31 398	28 829	23 837	18 061	14 082			1 541	1 201	18 399	15 284	-17%
Basse-Normandie	1 708	6 821	4 769	3 212	3 047	3 028	2 644	2 355	1 504	652			15	15	3 500	667	-81%
Bourgogne	18 125	17 948	16 733	15 599	14 627	13 522	13 805	11 643	9 081	7 107			324	37	6 442	7 144	11%
Nord-Pas-de-Calais	227	229	375	897	959	662	613	545	590	608			2 496	851	4 874	1 459	-70%
Lorraine	4 992	8 066	6 309	5 477	5 278	5 544	5 116	3 755	4 997	2 823			12	31	1 231	2 854	132%
Alsace	8	38	38	38	38	38	38	38	38	38					8	38	373%
Franche-Comté	211	247	222	197	163	159	133	102	90	64					54	64	20%
Pays-de-la-Loire	4 869	6 243	5 651	5 125	4 412	4 301	4 060	2 769	2 645	1 393			398	192	4 740	1 585	-67%
Bretagne	2 015	3 257	1 757	1 678	1 058	772	527	553	550	334			276	182	1 615	516	-68%
Poitou-Charentes	33 101	34 389	33 170	28 554	26 735	26 037	23 999	20 638	19 088	12 280			257	389	3 344	12 669	279%
Aquitaine	386	270	261	209	2 115	188	186	175	186	158			213	187	240	345	44%
Midi-Pyrénées	4 676	3 857	3 374	2 730	2 592	1 967	1 743	1 651	1 012	1 061			460	197	1 059	1 258	19%
Limousin	55	52	8	8	10	2	2	2	2	2						2	
Rhône-Alpes	1 977	982	475	280	167	132	99	96	89	98			389	150	968	247	-74%
Auvergne	456	436	383	298	264	213	154	175	231	190				1	272	191	-30%
Languedoc-Roussillon	2 432	2 377	2 022	1 898	1 312	1 147	708	636	503	235			387		400	235	-41%
Provence-Alpes-Côte d'Az	1 583	1 137	798	824	738	661	603	546	367	305					118	305	158%
autres (*)																	
Total	186 320	259 064	255 952	236 366	220 531	199 659	186 262	165 052	148 766	114 458			11 011	16 616	121 435	131 074	8%

unité : tonne

cumul(1) = collecte + semences

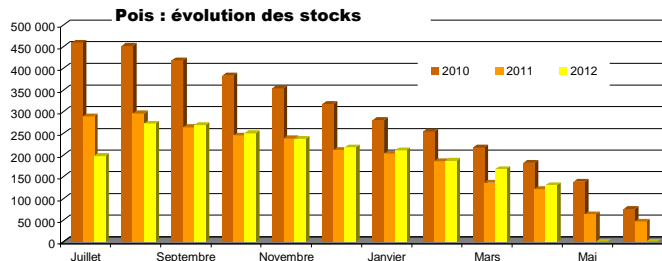
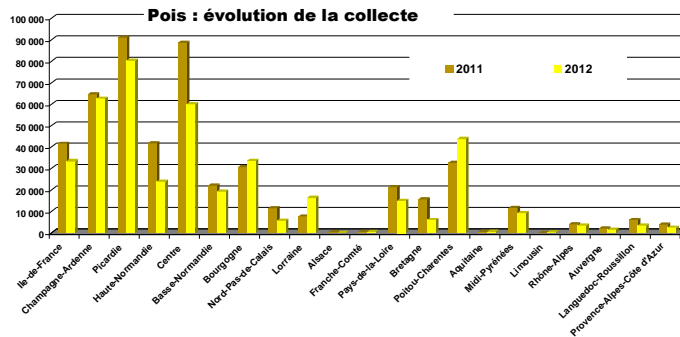

Source : FranceAgriMer

CONJONCTURE de FranceAgriMer 2013 / Marché des oléoprotéagineux /15

Fèves

Evolution régionale de la collecte et des stocks de collecte

situation provisoire au 1er mai récolte 2005 à 2012

Régions	juil	août	sept	oct	nov	déc	janv	févr	mars	avr	mai	juin	Semences 2011	Semences 2012	Total 2011	Total 2012	%11/12	
Ile-de-France	4	39 530	9 319	1 552	1 547	1 061	2 767	1 708	1 307	1 097			1 279	1 144	66 025	61 034	-8%	
Champagne-Ardenne	149	11 381	3 542	481	131	362	385	347	202	366			1 616	799	25 015	18 146	-27%	
Picardie	52	29 315	25 203	3 105	1 887	1 087	1 234	2 171	1 614	791			697	1 945	81 077	68 405	-16%	
Haute-Normandie	17	805	15 411	4 119	1 846	1 147	1 141	1 329	1 013	732			1 506	998	30 966	28 558	-8%	
Centre	91	955	1 158	978	1 161	320	262	89	230	52			392	285	4 460	5 582	25%	
Basse-Normandie		4 894	6 998	1 379	427	303	371	5	127	106			101	195	14 343	14 804	3%	
Bourgogne	57	822	156	256	283	37	5	21	20	76			15	44	2 786	1 778	-36%	
Nord-Pas-de-Calais	6	70	6 783	5 114	1 086	588	335	507	672	562			825	934	24 470	16 656	-32%	
Lorraine	126	451	407	117	239	23	4	330	127	57				28	1 222	1 909	56%	
Alsace																		
Franche-Comté	11	77	15	64	20		15	22		9					269	234	-13%	
Pays-de-la-Loire	263	947	733	141	23	173	25	74	4	47					2 903	2 428	-16%	
Bretagne	46	449	438	261	92	59	52		56						3 080	1 452	-53%	
Poitou-Charentes	231	313	22	42	144	1	110		34	57					875	954	9%	
Aquitaine	510	242	61	13	5		22	6		14			5	21	628	894	42%	
Midi-Pyrénées	1 076	269	249	62	68	93	59	92	33	36			94		2 687	2 036	-24%	
Limousin																		
Rhône-Alpes	113	42													94	154	65%	
Auvergne	16	19							49	6					140	90	-36%	
Languedoc-Roussillon	25		27												71	52	-27%	
Provence-Alpes-Côte d'Azur		103														103		
autres (*)																		
Total	2 790	90 682	70 521	17 684	8 959	5 256	6 786	6 701	5 487	4 008			6 529	6 393	261 110	225 268	-14%	

(*) départements non précisés

Régions	juil	août	sept	oct	nov	déc	janv	févr	mars	avr	mai	juin	Semences 2011	Semences 2012	Stock 2011	Stock 2012	%11/12
Ile-de-France	1 378	35 756	28 607	23 687	18 900	14 478	12 723	9 794	7 252	5 238			377	3 011	21 045	8 249	-61%
Champagne-Ardenne	906	10 852	10 686	8 741	8 343	8 679	7 545	6 845	4 112	3 641			6		9 820	3 641	-63%
Picardie	3 220	28 447	29 600	22 203	20 289	19 466	18 487	15 885	10 913	9 220			160	780	18 654	10 000	-46%
Haute-Normandie	372	1 512	13 813	13 908	10 816	10 151	4 821	5 326	5 752	4 877			1 735	1 389	9 804	6 266	-36%
Centre	455	912	1 068	1 027	1 650	1 336	1 269	1 217	1 065	662			226	94	1 350	756	-44%
Basse-Normandie	174	4 824	10 710	10 559	10 347	9 705	9 557	9 050	8 939	7 811			8	5	9 300	7 816	-16%
Bourgogne	358	1 015	1 020	921	933	649	600	631	593	519			15		681	519	-24%
Nord-Pas-de-Calais	1 232	3 014	9 055	12 407	10 935	12 192	4 437	5 886	4 730	2 909			767	57	6 843	2 966	-57%
Lorraine	356	889	997	824	1 633	629	594	731	701	646				12	735	658	-11%
Alsace																	
Franche-Comté		18															
Pays-de-la-Loire	633	1 378	1 333	1 146	1 081	638	764	656	530	396			52	45	554	441	-20%
Bretagne	241	612	899	805	558	475	336	321	265	240					743	240	-68%
Poitou-Charentes	421	564	563	768	542	666	444	400	383	317					232	317	37%
Aquitaine	1 181	923	859	699	607	504	344	245	188	151			20	13	105	164	56%
Midi-Pyrénées	1 440	1 546	1 223	1 144	759	655	604	441	339	204			78		780	204	-74%
Limousin																	
Rhône-Alpes	41	82	43	3 306	43	29	29	29	29	29			0		5	29	463%
Auvergne	52	52	37	20	11	11	11	11	11	11					51	11	-79%
Languedoc-Roussillon	189	211	339	336	336	146	103	77	18								
Provence-Alpes-Côte d'Azur																	
autres (*)																	
Total	12 645	92 605	110 851	102 500	87 781	80 409	62 666	57 545	45 819	36 870			3 443	5 406	80 701	42 275	-48%

unité : tonne

cumul(1) = collecte + semences

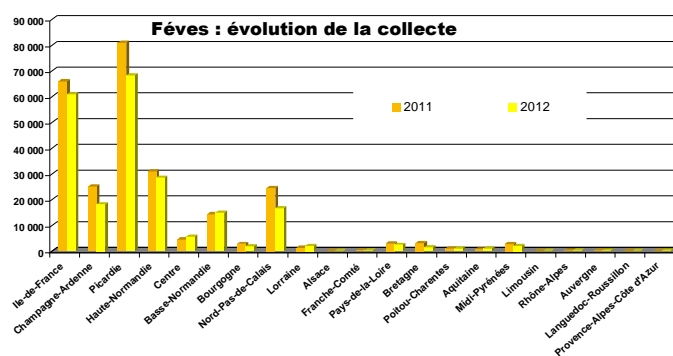

Fèves : évolution des stocks

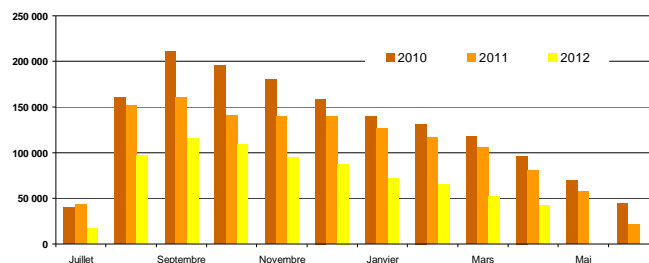

Lupin

Evolution régionale de la collecte et des stocks de collecte

situation provisoire au 1er mai récolte 2005 à 2012

Régions	juil	août	sept	oct	nov	déc	janv	févr	mars	avr	mai	juin	Semences 2011	Semences 2012	Total 2011	Total 2012	% 11/12		
Ile-de-France																			
Champagne-Ardenne																			
Picardie																			
Haute-Normandie																			
Centre		23	15	28	13	24	25								51	43	72	140%	
Basse-Normandie																			
Bourgogne										4							4	FAUX	
Nord-Pas-de-Calais															65		65		
Lorraine																12			
Alsace																			
Franche-Comté																			
Pays-de-la-Loire			261	555	12	19			12						50	62	725	922	27%
Bretagne				83			36									269	119	-56%	
Poitou-Charentes	4	904	54	8	7										1 814	978	-46%		
Aquitaine																			
Midi-Pyrénées			7												26	39	7	-83%	
Limousin			12														12		
Rhône-Alpes			16														16		
Auvergne																22			
Languedoc-Roussillon																			
Provence-Alpes-Côte d'Azur																			
autres (*)																			
Total	27	1 214	720	34	51	61			12	4			192	116	3 005	2 240	-25%		

(*) départements non précisés

Régions	juil	août	sept	oct	nov	déc	janv	févr	mars	avr	mai	juin	Semences 2011	Semences 2012	Stock 2011	Stock 2012	% 11/12		
Ile-de-France																			
Champagne-Ardenne																			
Picardie																			
Haute-Normandie																			
Centre		0	0													0			
Basse-Normandie																			
Bourgogne										4							4	FAUX	
Nord-Pas-de-Calais															55	9	55	-83%	
Lorraine																			
Alsace																			
Franche-Comté																			
Pays-de-la-Loire	523	675	1 454	1 481	1 390	1 232	902	626	475	413					130	18	862	431	-50%
Bretagne			49	14	7	37	33	27	23	19							19		
Poitou-Charentes	1 629	2 301	1 768	1 528	1 290	1 214	1 269	1 213	1 017	723					2 264	723	-68%		
Aquitaine				0	8	8	0	0	0	0									
Midi-Pyrénées		7	7	0	0	0	0	0	0	0					31	23	33	23	-30%
Limousin																			
Rhône-Alpes		16	16	16	16										9	3	9	3	-63%
Auvergne																			
Languedoc-Roussillon																			
Provence-Alpes-Côte d'Azur																			
autres (*)																			
Total	2 152	2 998	3 293	3 040	2 711	2 492	2 205	1 866	1 515	1 159			224	53	3 222	1 212	-62%		

unité : tonne

cumul(1) = collecte + semences

Lupin : évolution de la collecte

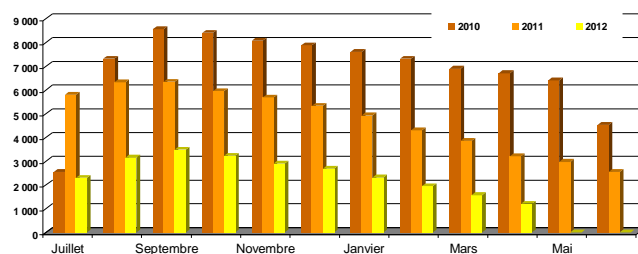
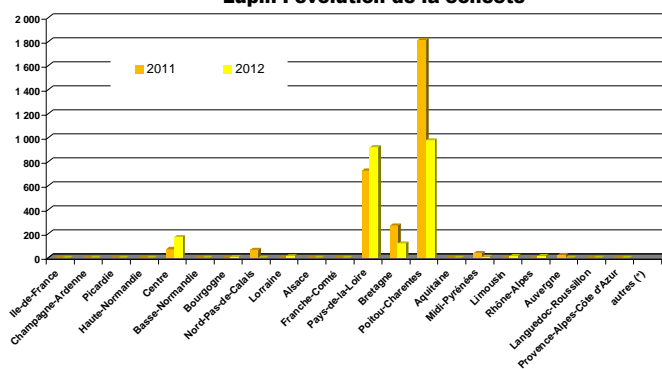

Source : FranceAgriMer

CONJONCTURE de FranceAgriMer 2013 / **Marché des oléoprotéagineux** / 17

Collectes et stocks départementaux au 30 avril 2013

Marché des oléo-protéagineux

Mai 2013

Collecte des oléo-protéagineux

situation provisoire au 1er mai récolte 2005 à 2012

Les chiffres sont issus des collectes des campagnes 2011/12 et 2012/13. A partir de la campagne 2012/13, les chiffres de collectes sont établis à partir du département de production.

	colza						tournesol										
	coop		Négoce		Autres		Total		coop		Négoce		Autres		Total		
	2011	2012	2011	2012	2011	2012	2011	2012	2011	2012	2011	2012	2011	2012	2011	2012	
12 ILE-DE-FRANCE																	
75 ville-de-Paris	1 460	491	243	513	172		1 876	1 004					70				70
77 seine et marne	93 278	110 310	47 460	62 262			140 738	172 572	4 383	4 232	3 231	2 086			7 614	6 318	
78 yvelines	25 443	28 157	18 022	22 694			43 465	50 850	194	417	213	188			407	605	
91 essonne	25 448	29 559	23 976	23 785			49 425	53 344	1 172	761	387	826			1 559	1 586	
92 hauts de seine		13		57				70		31		98				129	
93 seine st denis			82				82										
94 val de marne		67		116				183									
95 val d'oise	13 983	16 667	7 481	8 763			21 464	25 430	31	41		7			31	49	
total	159 612	185 263	97 265	118 190	172		257 049	303 453	5 780	5 482	3 831	3 275			9 612	8 757	
08 CHAMPAGNE-ARDENNE																	
08 ardennes	73 026	63 092	5 811	8 004			78 837	71 097	247	507		49			247	557	
10 aube	107 433	92 446	141 199	72 904			248 632	165 350	12 873	19 033	5 304	5 479			18 177	24 511	
51 mame	244 393	238 101	38 641	47 075			283 034	285 175	11 351	15 545	1 396	1 153			12 747	16 697	
52 haute marne	46 778	40 349	43 725	46 855			90 503	87 204	2 639	6 287	1 449	6 104			4 088	12 396	
total	471 629	433 988	229 376	174 838			701 005	608 826	27 110	41 372	8 149	12 785			35 259	54 162	
19 PICARDIE																	
02 aisne	134 017	132 302	65 663	66 104			199 679	198 406	1 893	1 513	282	232			2 175	1 745	
60 oise	118 592	137 377	49 515	47 275		29	168 106	184 681	307	285	182	208			489	493	
80 somme	96 813	100 963	50 115	54 722			146 927	155 684				12				12	
total	349 421	370 642	165 292	168 100		29	514 713	538 771	2 200	1 798	463	451			2 664	2 249	
11 HAUTE-NORMANDIE																	
27 eure	119 756	116 040	127 499	103 445		678 863	247 932	220 348	173	240	151				324	240	
76 seine maritime	78 808	62 104	70 330	44 276		2 338 642	151 476	107 022	12						12		
total	198 564	178 143	197 828	147 721		3 016 1 505	399 408	327 370	185	240	151				336	240	
07 CENTRE																	
18 cher	85 073	92 263	55 323	74 766		762 1 497	141 159	168 526	15 957	14 822	13 541	15 387	464		29 498	30 672	
28 eure et loir	201 279	216 424	90 939	121 273		178 792	292 396	338 489	1 732	787	879	387			2 610	1 174	
36 indre	47 262	66 752	90 946	93 626		21 246	138 229	160 624	9 028	10 406	26 393	16 127	49		35 421	26 583	
37 indre et loire	54 452	65 286	48 859	60 809			103 311	126 095	40 023	29 871	39 854	24 666			79 877	54 537	
41 loir et cher	74 116	89 824	56 303	79 216		785 849	131 204	169 889	14 520	7 676	10 820	7 171	526 743		25 866	15 589	
45 loiret	73 437	78 633	46 530	58 628			119 967	137 262	12 608	8 863	8 377	6 339			20 984	15 202	
total	535 618	609 182	388 901	488 318		1 747 3 384	926 266	1 100 884	93 867	72 425	99 863	70 077	526 1 256		194 256	143 757	
04 BASSE-NORMANDIE																	
14 calvados	55 837	51 335	14 347	24 669		129 13	70 313	76 017	380	220	189	314			569	533	
50 manche	3 071	5 731	2 964	2 418		400 592	6 035	8 740									
61 orne	44 851	41 529	23 434	32 927		4 275 3 260	72 560	77 715	1 770	923	984	979			2 754	1 902	
total	103 759	98 594	40 346	60 014		4 804 3 865	148 908	162 473	2 150	1 143	1 173	1 293			2 754	2 435	
05 BOURGOGNE																	
21 côte d'or	139 137	120 597	65 365	56 565		1 828 2 188	206 330	179 350	16 485	20 135	7 390	9 903	250 586		24 125	30 625	
58 nièvre	41 277	43 372	28 766	39 934		838 754	70 881	84 060	5 396	4 369	4 110	3 783			9 506	8 152	
71 saône et loire	36 888	41 200	1 076	1 769		2 645 2 600	40 610	45 569	11 662	9 214	199	310	565 211		12 426	9 735	
89 yonne	129 386	129 975	75 583	86 837			204 969	216 812	14 903	14 757	8 986	10 021	2		23 889	24 780	
total	346 687	335 143	170 790	185 106		5 312 5 542	522 789	525 791	48 446	48 474	20 686	24 017	815 799		69 947	73 291	
17 NORD-PAS-DE-CALAIS																	
59 nord	24 055	22 462	36 161	28 080		3 825 5 047	64 041	55 588			6	448 53			448	59	
62 pas de calais	46 144	43 420	32 437	37 863		302 431	78 883	81 713			24				24		
total	70 199	65 881	68 599	65 943		4 127 5 478	142 925	137 302			6	471 53			471	59	
15 LORRAINE																	
54 meurthe et mosell	82 908	51 332	29 246	26 113		414 365	112 568	77 810	2 465	7 450	415	2 942	59 321		2 939	10 713	
55 meuse	97 514	71 065	27 340	44 308			124 854	115 373	1 880	4 566	524	1 642			2 404	6 208	
57 moselle	126 246	81 571	128 961	42 925		273 93	255 480	124 590	724	1 848	1 606	2 500			2 330	4 348	
88 vosges	25 816	15 743	571	4 688			26 387	20 430	814	2 241		822			814	3 063	
total	332 484	219 711	186 118	118 034		687 458	519 289	338 204	5 883	16 106	2 545	7 904	59 321		8 487	24 331	
01 ALSACE																	
67 bas rhin	4 924	4 230	2 684	2 528		277 386	7 884	7 143	823	1 266		123			823	1 389	
68 haut rhin	3 217	2 494	5 556	1 569			8 773	4 063	120	2	443	69			563	71	
total	8 141	6 724	8 240	4 097		277 386	16 657	11 206	943	1 268	443	192			1 386	1 460	
10 FRANCHE-COMTE																	
25 doubs	4 723	3 733	1 759	2 061			6 482	5 794	453	276	144	50			597	326	
39 jura	14 366	16 107	4 981	5 750			19 346	21 857	5 771	4 543	1 818	1 584			7 589	6 127	
70 haute saône	40 724	40 252	27 045	30 311		12	67 769	70 574	2 864	3 072	2 309	1 938	17		5 190	5 010	
90 territoire de befort	475	557	3 262	1 600			3 737	2 157									
total	60 288	60 649	37 047	39 722		12	97 335	100 382	9 088	7 892	4 271	3 571	17		13 375	11 463	
18 PAYS DE LA LOIRE																	
44 loire atlantique	11 949	14 231	6 946	11 720		75 209	18 971	26 160	2 261	733	1 841	1 373	161 54		4 263	2 160	
49 maine et loire	18 956	23 151	20 371	25 012		1 022 1 456	40 348	49 619	19 104	12 886	13 138	8 887	178 163		32 420	21 936	
53 mayenne	14 203	17 230	17 942	22 502		397 590	32 541	40 322	1 240	664	1 777	1 144			3 018	1 807	
72 sarthe	33 709	34 038	41 930	46 597		1 519 1 22	77 158	80 757	9 526	4 394	13 715	6 454			23 241	10 848	
85 vendée	9 384	13 539	27 438	14 074		209	36 823	27 821	19 534	13 250	25 463	17 183	33		44 997	30 465	
total	88 201	102 189	114 627	119 904		3 012 2 586	205 840	224 679	51 666	31 927	55 934	35 040	339 249		107 939	67 216	
06 BRETAGNE																	
22 côtes d'armor	33 329	30 539	3 393	7 916		423 63	37 145	38 518									

	colza								tournesol							
	coop		Négoce		Autres		Total		coop		Négoce		Autres		Total	
	2011	2012	2011	2012	2011	2012	2011	2012	2011	2012	2011	2012	2011	2012	2011	2012
20 POITOU-CHARENTES																
16 charente	15 344	24 872	2 741	5 567			18 085	30 439	57 124	53 778	21 216	19 990			78 340	73 769
17 charente maritime	30 760	43 219	11 443	16 806			42 204	60 025	103 881	85 802	33 159	31 364			137 040	117 166
79 deux sèvres	48 931	69 803	30 057	30 394	879	724	79 867	100 921	42 906	37 956	28 218	21 414	1 088	409	72 212	59 779
86 vienne	129 806	129 968	37 256	42 867			167 062	172 835	73 764	53 186	31 148	21 966			104 912	75 152
total	224 841	267 861	81 497	95 634	879	724	307 217	364 219	277 676	230 722	113 740	94 734	1 088	409	392 503	325 866
02 AQUITAINE																
24 dordogne	2 993	3 947	1 309	3 100	13	38	4 316	7 086	16 467	18 356	5 549	8 065	10	23	22 026	26 443
33 gironde	254	356	447	1 676	67	164	767	2 197	1 329	2 484	5 493	7 034	1	100	6 824	9 618
40 landes	869	2 417	847	1 255			1 716	3 673	3 344	2 761	2 941	1 647			6 285	4 409
47 lot et garonne	8 070	6 846	11 683	11 199	882	38	20 634	18 082	30 165	28 161	66 477	49 938	239		96 881	78 098
64 pyrénées	1 858	1 996	1 670	2 851			3 528	4 847	1 368	1 191	2 251	1 866			3 619	3 058
total	14 044	15 562	15 956	20 081	961	240	30 962	35 883	52 673	52 952	82 711	68 550	250	123	135 634	121 625
16 MIDI-PYRENEES																
09 ariège	2 903	3 282		207			2 903	3 489	18 782	9 508	67	776			18 848	10 284
12 aveyron	143	684	1 144	1 897	58	83	1 345	2 664	18	112	1 909	744		3	1 927	859
31 haute garonne	25 703	26 599	8 609	10 067	811	905	35 122	37 571	131 977	101 543	28 427	22 353	880	315	161 284	124 211
32 gers	18 434	24 429	18 683	12 862		3	37 117	37 295	118 526	110 155	83 040	54 694		24	201 566	164 872
46 lot	1 626	1 214	641	887			2 267	2 101	4 943	4 638	890	1 158			5 832	5 797
65 hautes pyrénées	1 058	1 089	951	2 135	36		2 046	3 225	2 364	1 266	2 211	4 380	28	93	4 602	5 740
81 tarn	3 798	7 240	4 694	9 571			8 492	16 810	21 450	19 210	32 286	30 915		52	53 736	50 177
82 tarn et garonne	10 029	8 200	3 021	3 193		37	13 051	11 430	59 849	46 915	14 330	11 217		251	74 179	58 384
total	63 695	72 736	37 743	40 820	905	1 028	102 343	114 584	357 908	293 347	163 159	126 237	908	739	521 975	420 323
14 LIMOUSIN																
19 corréze	52	130	35	303			87	433			34	448	4		38	448
23 creuse	3 215	4 108	980	1 484	1 085	1 507	5 280	7 099	838	668	1 054	391	989	611	2 881	1 670
87 haute vienne	496	1 476	490	295			986	1 772	414	1 281	567	45		40	981	1 366
total	3 764	5 715	1 504	2 082	1 085	1 507	6 352	9 304	1 252	1 950	1 655	885	993	651	3 900	3 485
22 RHÔNE-ALPES																
01 ain	11 141	12 475	9 127	9 364	584	809	20 852	22 647	11 997	9 679	7 065	3 890	120	211	19 182	13 781
07 ardèche	108	499		57			108	556	118	903	10	53			128	955
26 drôme	3 872	5 404	1 003	944	568	681	5 443	7 029	13 550	12 529	1 798	2 092	1 665	1 864	17 012	16 485
38 isère	13 592	15 604	2 439	2 697	3 882	4 384	19 913	22 684	16 223	12 861	3 772	3 115	4 798	4 084	24 792	20 059
42 loire		72	452	524	25	8	476	604		32	1 213	690	233	104	1 446	826
69 rhône	2 556	4 034	1 358	1 869	1 022	1 581	4 936	7 473	2 627	1 662	731	870	322	191	3 680	2 723
73 savoie	103	256				8	103	264	83	81		179		9	83	269
74 haute savoie	576	595	35	28	170	149	780	773	292	287			70	29	362	316
total	31 948	38 938	14 413	15 473	6 251	7 619	52 612	62 029	44 891	38 034	14 588	10 888	7 207	6 492	66 686	55 414
03 AUVERGNE																
03 allier	18 721	19 523	16 795	18 584	401	694	35 917	38 801	5 363	3 778	4 314	3 518	185	56	9 861	7 351
15 cantal																
43 haute loire		4	573	630	27	48	600	681			680	478	230	349	910	827
63 puy de dôme	3 402	4 565	2 372	2 296			5 774	6 861	9 827	9 487	5 044	4 133			14 871	13 620
total	22 123	24 092	19 739	21 510	429	742	42 292	46 343	15 190	13 265	10 037	8 129	415	405	25 641	21 798
13 LANGUEDOC-ROUSSILLON																
11 aude	6 513	5 636	1 452	1 449			7 964	7 085	34 099	34 307	3 929	5 759		6	38 027	40 072
30 gard	1 043	1 023	192	119	104		1 339	1 143	6 589	5 215	374	233	521	152	7 484	5 600
34 hérault	458	227	48	54			506	281	219	147	212	300			431	447
48 lozère											25					25
66 pyrénées orientales		7						7			32	28			32	30
total	8 014	6 894	1 691	1 623	104		9 809	8 516	40 907	39 697	4 547	6 319	521	159	45 975	46 174
21 PACA																
04 alpes de hte provence	2 747	2 361	654	580			3 400	2 941	1 608	1 260	243	182			1 851	1 442
05 hautes alpes	164	189		15			164	204	215	87		26			215	113
06 alpes maritimes	78						78		70						70	
13 bouches du rhône	938	566		21	83	43	1 020	630	2 316	3 616		242	149	236	2 466	4 094
83 var	268	594		128			268	723	102	310					102	310
84 vaucluse	927	920	97	63		28	1 024	1 011	4 518	4 190	2 030	1 802		76	6 548	6 069
total	5 121	4 630	751	807	83	71	5 955	5 508	8 829	9 463	2 273	2 252	149	312	11 252	12 027
09 CORSE																
20 corse																
autres (1)																
TOTAL FRANCE	3 191 793	3 192 401	1 905 986	1 920 741	38 190	38 434	5 135 968	5 151 577	1 047 643	907 676	591 026	476 814	13 860	11 928	1 652 529	1 396 417

unité : tonne

(1) départements non précisés

Collecte des oléo-protéagineux

situation provisoire au 1er mai récolte 2005 à 2012

Les chiffres sont issus des collectes des campagnes 2011/12 et 2012/13. A partir de la campagne 2012/13, les chiffres de collectes sont établis à partir du département de production.

	soja								lin							
	coop		Négoce		Autres		Total		coop		Négoce		Autres		Total	
	2011	2012	2011	2012	2011	2012	2011	2012	2011	2012	2011	2012	2011	2012	2011	2012
12 ILE-DE-FRANCE																
75 ville-de-Paris																
77 seine et marne									407	176				5		412
78 yvelines				23				23	16	35		15			16	50
91 essonne									62				28	29	90	29
92 hauts de seine														29		29
93 seine st denis																
94 val de marne																
95 val d'oise									29	47						47
total				23				23	514	258		15	33	58	547	330
08 CHAMPAGNE-ARDENNE																
08 ardennes									40	93					40	93
10 aube	37			62				37	62	99		57			22	156
51 marne	18	21						18	21	146			24		169	66
52 haute marne			17	169				17	169							
total	55	21	17	231				72	252	208	258	57	24		232	315
19 PICARDIE																
02 aisne									141	33	122	4			264	36
60 oise									1 627	609	242	45			1 869	654
80 somme									28	7					28	7
total									1 796	649	364	49			2 160	698
11 HAUTE-NORMANDIE																
27 eure	28	23						28	23	430	317				430	317
76 seine maritime										21					21	
total	28	23						28	23	451	317				451	317
07 CENTRE																
18 cher				86					86	96	100	100			197	100
28 eure et loir									211	218	146	248	795	1 483	1 151	1 949
36 indre											685	347			685	347
37 indre et loire			14					14	19	8	1 407	939	31		1 456	947
41 loir et cher			39		85	171		124	171	25	20	82	9	88	54	171
45 loiret			248	94				248	96	495	156	116	66	33	55	643
total		1	301	180	85	171		386	352	845	382	2 474	1 782	867	1 626	4 186
04 BASSE-NORMANDIE																
14 calvados											241					241
50 manche																
61 orne									19			16			19	16
total									19	241		16			19	258
05 BOURGOGNE																
21 côte d'or	5 943	5 003	2 746	2 462	193	372		8 882	7 837	289	172				289	172
58 nièvre				108							108					108
71 saône et loire	7 682	6 319		233	497	311		8 179	6 862			22				24
89 yonne	190	89						190	89	97	175				97	175
total	13 815	11 411	2 746	2 803	690	682		17 251	14 896	386	348		22		386	370
17 NORD-PAS-DE-CALAIS																
59 nord												37				37
62 pas de calais												260	140		260	140
total												297	140		297	140
15 LORRAINE																
54 meurthe et mosell	35	1						35	1	39	117				117	39
55 meuse										37	114		203		37	318
57 moselle		36							36	40	35		4		40	39
88 vosges	51	50						51	50						69	69
total	86	86						86	86	78	188	117	276		194	464
01 ALSACE																
67 bas rhin	309	116	225	491				534	606	15					15	
68 haut rhin	3 927	3 540	1 177	996				5 103	4 537							
total	4 236	3 656	1 401	1 487				5 637	5 143	15					15	
10 FRANCHE-COMTE																
25 doubs	429	633	990	859				1 418	1 493			488	157		488	157
39 jura	4 696	4 658	1 741	2 050		13		6 437	6 720							
70 haute saône	1 431	1 590	1 501	2 016	7			2 940	3 606							
90 territoire de belfort																
total	6 556	6 881	4 232	4 925	7	13		10 795	11 819			488	157		488	157
18 PAYS DE LA LOIRE																
44 loire atlantique			34		20			54		308	519			21	329	519
49 maine et loire										1 019	638	94	87		1 113	735
53 mayenne						2				271	174	85	88	12	367	272
72 sarthe										90	201	83	37		172	311
85 vendée	88		29					117		2 015	1 117	121	74	7	2 136	1 197
total	88		63		20	2		171	2	3 702	2 648	383	285	33	4 117	3 034
06 BRETAGNE																
22 côtes d'armor					7			7		385	200	120	51		505	271
29 finistère					27			27						20		
35 ille et vilaine		17	157	2				157	19	1 104	552	62	52	1 317	2 482	609
56 morbihan										45	73				45	73
total		17	157	2	33			191	19	1 534	825	182	102	1 317	3 032	953

	soja								lin							
	coop		Négoce		Autres		Total		coop		Négoce		Autres		Total	
	2011	2012	2011	2012	2011	2012	2011	2012	2011	2012	2011	2012	2011	2012	2011	2012
20 POITOU-CHARENTES																
16 charente		65		37				37	65				709	395		
17 charente maritime	173	62		8			173	70	1 022	496		60	110			
79 deux sèvres		0						0	323	314		1 086	1 337	20		
86 vienne	71	24		115			186	24	29	256		139				
total	244	151		152		8	395	159	1 475	1 096		2 111	1 981	20		
02 AQUITAINE																
24 dordogne	103	84		181	130			284	214		96	28				
33 gironde		15		25		21	9	21	49					87		
40 landes	847	313		786	561			1 633	874							
47 lot et garonne	3 732	2 397		6 859	4 635	29	2	10 620	7 033		13	6				
64 pyrénées	763	689		211	370			973	1 059			76	4			
total	5 445	3 497		8 036	5 721	50	11	13 531	9 229	96	41	82	4	87		
16 MIDI-PYRENEES																
09 ariège	205	159		137	276			342	435	153	67					
12 aveyron		24		202	14			202	38	22	8					
31 haute garonne	4 035	2 559		6 398	4 765	429	207	10 862	7 530	17	77		169			
32 gers	9 829	8 820		7 015	5 027			16 844	13 847	314	660		502	389		
46 lot	117	102		33	8			150	110	53	22					
65 hautes pyrénées	1 577	442		253	118			1 830	560		4	15	9			
81 tarn	2 048	2 410		974	1 313			3 021	3 722	1 245	879		393	382		
82 tarn et garonne	2 569	2 264		928	523			3 497	2 787	79	91		38	89		
total	20 380	16 780		15 938	12 042	429	207	36 747	29 029	1 883	1 807		949	1 038		
14 LIMOUSIN																
19 corréze																
23 creuse																
87 haute vienne		6						6								
total		6						6								
22 RHÔNE-ALPES																
01 ain	3 882	2 118		2 403	1 750	112	459	6 397	4 327							
07 ardèche		24					4		28							
26 drôme	2 511	2 635		12	111	15	49	2 538	2 795							
38 isère	4 808	2 910		533	366	555	150	5 897	3 426							
42 loire					87				87							
69 rhône	303	182			11	38	65	340	257							
73 savoie	830	1 088		5	75	145		905	1 239							
74 haute savoie	102	44				5		102	49							
total	12 435	9 002		2 949	2 329	795	876	16 178	12 207							
03 AUVERGNE																
03 allier	259	189		35	21		9	294	218							
15 cantal																
43 haute loire					74	42	24	42	98							
63 puy de dôme		11					3		14							
total	259	200		35	95	42	36	336	330							
13 LANGUEDOC-ROUSSILLON																
11 aude	606	263		271	170			877	433	55	45					
30 gard	48				29			48	29							
34 hérault																
48 lozère																
66 pyrénées orientales																
total	654	263		271	199			924	461	55	45					
21 PACA																
04 alpes de hte provence	419	626		47	10			466	636							
05 hautes alpes	12							12								
06 alpes maritimes																
13 bouches du rhône	58	26				19		77	26				6		6	
83 var	105	52						105	52	6					6	
84 vaucluse					20				20							
total	594	704		47	30	19		659	734	6				6	12	
09 CORSE																
20 corse																
autres (1)																
TOTAL FRANCE	64 875	52 699		36 344	30 073	2 169	1 997	103 388	84 769	13 061	9 103		7 446	5 923	2 299	1 896

unité : tonne

	pois								fèves								lupin								
	coop		Négoce		Autres		Total		coop		Négoce		Autres		Total		coop		Négoce		Autres		Total		
	2011	2012	2011	2012	2011	2012	2011	2012	2011	2012	2011	2012	2011	2012	2011	2012	2011	2012	2011	2012	2011	2012	2011	2012	
20 POITOU-CHARENTES																									
16 charente	2 984	4 634	1 963	6 107				4 947	10 741	61	36	184	96			245	132	46	8	3	7		49	16	
17 charente maritime	14 570	19 250	4 604	2 073				19 174	21 323	105	127	14	60	10		129	186	5	5					5	
79 deux sévres	3 767	6 325	2 237	3 522	322	30		6 326	9 877	109	139	96	99			205	238	211	193	41	14		252	207	
86 vienne	1 719	1 008	536	826		15		2 254	1 849	87	127	209	240	31		297	398	1 493	669	20	82		1 513	750	
total	23 039	31 217	9 340	12 527	322	46		32 701	43 790	362	428	503	495	10	31	875	954	1 750	875	64	102		1 814	978	
02 AQUITAINE																									
24 dordogne	18	75	29	4				47	79	13	34	3	6			16	40								
33 gironde		7							7	46	96	63				96	109								
40 landes	100	68	50	111				150	179	7	7	14			20										
47 lot et garonne	233	219	80	25				313	244	308	489	156	247			464	736								
64 pyrénées			6	13				6	13	4		28	8			32	8								
total	351	369	165	153				516	522	331	569	297	325			628	894								
16 MIDI-PYRENEES																									
09 aréage	377	200						377	200	59	10			13		59	23								
12 aveyron			425	9				425	9			182	40			182	40								
31 haute garonne	4 675	4 350	1 682	1 468				6 357	5 818	196	305	26	22	11		222	337								
32 gers	878	963	1 545	448				2 422	1 411	951	911	651	295			1 601	1 206	13	7				13	7	
46 lot	23	33		43				23	76	4	13					4	13								
65 hautes pyrénées				60					60		3	13				13	3								
81 tam	146	166	500	827				646	993	254	75	164	154			418	228								
82 tam et garonne	803	379	509	307				1 312	686	70	155		0	116	31	187	186			26				26	
total	6 901	6 091	4 660	3 162				11 561	9 253	1 534	1 471	1 036	511	116	54	2 687	2 036	13	7	26			39	7	
14 LIMOUSIN																									
19 corréze						47			47																
23 creuse	18	113	7	22				24	135																
87 haute vienne		44		48	10			10	92										12					12	
total	18	157	7	71	10	47		34	275									12						12	
22 RHÔNE-ALPES																									
01 ain	193	97	35	148		35		228	281		10		76	3	1	3	87								
07 ardèche	49	161						49	161																
26 drôme	1 032	1 019	196	240	289	291		1 517	1 550	49	54			25		74	54								
38 isère	945	586	38	48	166	173		1 150	806													16		16	
42 loire			70	138				70	138																
69 rhône	217	160	188	38	464	107		869	307				5	14	5	14									
73 savoie	32	12						32	12																
74 haute savoie	31	62			70	25		101	87				12		12										
total	2 900	2 097	526	613	889	630		4 015	3 340	49	64	76	45	15	94	154					16		16		
03 AUVERGNE																									
03 allier	488	511	455	409	384	165		1 328	1 086	14		122	29	6		137	35			22				22	
15 cantal																									
43 haute loire			11	17				11	17							4									
63 puy de dôme	441	183	104	37	169	128		714	348			54				54									
total	930	694	570	463	553	293		2 052	1 450	14	64	122	84	4	6	140	90			22			22		
13 LANGUEDOC-ROUSSILLON																									
11 aude	2 725	1 848	173	588				2 898	2 436	50	17	20	35			71	52								
30 gard	1 469	128	103	1	3			1 574	129																
34 hérault	1 253	196	319	591				1 572	787																
48 lozère																									
66 pyrénées orientales																									
total	5 447	2 172	595	1 181	3			6 044	3 352	50	17	20	35			71	52								
21 PACA																									
04 alpes de hte prov	1 427	1 240	302	233	32	41		1 761	1 514																
05 hautes alpes	14	30	14	9				27	39																
06 alpes maritimes																									
13 bouches du rhône	1 303	398		7	34			1 337	405																
83 var	319	170						319	170		103						103								
84 vaucluse	272	195	178	27				451	223																
total	3 335	2 033	494	276	66	41		3 895	2 350		103						103								
09 CORSE																									
20 corse																									
autres (1)																									
TOTAL FRANCE	331 304	278 520	157 845	136 196	8 157	5 359		497 306	420 069	180 414	147 934	77 224	72 678	3 472	4 656	261 110	225 268	2 633	1 881	218	207	154	152	3 005	2 240

unité : tonne

Stocks des oléo-protéagineux

situation provisoire au 1er mai récolte 2005 à 2012

Les chiffres sont issus des collectes des campagnes 2011/12 et 2012/13. A partir de la campagne 2012/13, les chiffres de collectes sont établis à partir du département de production.

	colza						tournesol										
	coop		Négoce		Autres		Total		coop		Négoce		Autres		Total		
	2011	2012	2011	2012	2011	2012	2011	2012	2011	2012	2011	2012	2011	2012	2011	2012	
12 ILE-DE-FRANCE																	
75 ville-de-Paris	0	0	0	0	0	0	0	0	0	0	0	0	0	0	0	0	0
77 seine et marne	11 768	4 451	945	670	0	0	12 713	5 121	1 403	752	0	0	0	0	1 403	752	
78 yvelines	1 229	2 151	190	0	1 944	4	3 363	2 156	130	264	0	0	0	0	130	264	
91 essonne	490	5 492	2 236	2 147	0	1 376	2 725	9 016	43	248	61	35	0	0	104	283	
92 hauts de seine	0	0	0	0	0	0	0	0	0	0	0	0	0	0	0	0	
93 seine st denis	0	0	0	0	0	0	0	0	0	0	0	0	0	0	0	0	
94 val de marne	0	0	0	0	0	0	0	0	0	0	0	0	0	0	0	0	
95 val d'oise	3 848	40	696	82	0	0	4 544	123	0	0	0	0	0	0	0	0	
total	17 334	12 135	4 067	2 900	1 944	1 381	23 345	16 415	1 575	1 264	61	35	0	0	1 637	1 299	
08 CHAMPAGNE-ARDENNE																	
08 ardennes	4 849	3 359	77	30	0	0	4 926	3 390	17	36	0	0	0	0	17	36	
10 aube	13 117	13 026	23 852	1 716	0	0	36 969	14 742	116	1 634	2 123	229	0	0	2 239	1 863	
51 marne	43 271	43 378	4 241	4 056	0	0	47 512	47 434	376	1 908	136	222	0	0	512	2 130	
52 haute marne	7 889	3 094	0	0	0	0	7 889	3 094	142	0	37	1	0	0	180	1	
total	69 125	62 857	28 170	5 802	0	0	97 295	68 659	651	3 579	2 296	451	0	0	2 947	4 030	
19 PICARDIE																	
02 aise	22 545	28 279	9 573	5 519	0	0	32 118	33 798	83	261	151	116	0	0	234	377	
60 oise	32 246	24 074	7 025	4 273	0	0	39 271	28 347	127	28	169	59	0	0	296	87	
80 somme	29 502	14 711	5 156	3 543	0	0	34 658	18 254	0	0	0	0	0	0	0	0	
total	84 293	67 063	21 753	13 335	0	0	106 046	80 398	210	289	320	175	0	0	530	464	
11 HAUTE-NORMANDIE																	
27 eure	39 044	13 702	12 036	395	0	0	51 081	14 097	58	108	131	62	0	0	190	170	
76 seine maritime	3 840	6 603	11 285	2 385	172	1	15 297	8 988	0	0	0	565	0	0	0	565	
total	42 885	20 305	23 321	2 779	172	1	66 378	23 085	58	108	131	627	0	0	190	735	
07 CENTRE																	
18 cher	0	0	3 628	398	13 346	12 281	16 974	12 680	0	0	467	254	4 842	1 986	5 309	2 241	
28 eure et loir	32 548	11 756	17 835	6 660	20 913	11 454	71 296	29 870	339	464	198	258	0	932	536	1 655	
36 indre	0	29	3 398	1 597	12 840	6 704	16 238	8 330	0	47	3 093	857	4 239	1 760	7 332	2 664	
37 indre et loire	5 045	12 209	3 170	6 357	962	11 860	9 177	30 426	6 955	6 555	6 511	6 143	2 163	431	15 629	13 129	
41 loir et cher	0	0	6 594	2 025	3 770	6 470	10 364	8 495	0	0	1 348	6	1 420	984	2 768	990	
45 loiret	5 467	2 574	3 334	2 427	1 571	1 034	10 371	6 035	2 126	1 952	1 221	1 030	467	0	3 815	2 982	
total	43 060	26 568	37 959	19 464	53 401	49 803	134 420	95 836	9 420	9 018	12 836	8 549	13 131	6 093	35 388	23 660	
04 BASSE-NORMANDIE																	
14 calvados	2 706	3 108	1 639	759	0	0	4 345	3 867	146	0	0	19	0	0	146	19	
50 manche	0	0	49	0	0	0	49	0	0	0	0	0	0	0	0	0	
61 orne	3 299	1 488	3 616	3 937	45	0	6 959	5 424	735	341	236	0	0	0	970	341	
total	6 005	4 595	5 304	4 695	45	0	11 353	9 291	880	341	236	19	0	0	1 116	360	
05 BOURGOGNE																	
21 côte d'or	4 935	4 622	2 364	241	95	0	7 394	4 863	2 053	5 043	612	324	0	128	2 664	5 495	
58 nièvre	0	0	921	0	2 039	6 331	2 959	6 331	0	0	250	252	204	24	454	276	
71 saône et loire	9 641	3 683	3	6	0	227	9 645	3 916	3 697	2 378	9	0	0	87	3 706	2 465	
89 yonne	14 061	8 358	3 237	1 002	35	96	17 333	9 455	4 141	1 380	1 329	1 706	0	0	5 470	3 086	
total	28 637	16 662	6 525	1 249	2 169	6 654	37 331	24 565	9 891	8 801	2 200	2 281	204	239	12 295	11 321	
17 NORD-PAS-DE-CALAIS																	
59 nord	2 026	3 965	4 683	2 372	1 168	1 128	7 877	7 464	0	0	0	0	0	0	0	0	
62 pas de calais	5 143	763	1 306	822	20	10	6 469	1 595	0	0	0	0	0	0	0	0	
total	7 169	4 728	5 989	3 194	1 188	1 138	14 346	9 059	0	0	0	0	0	0	0	0	
15 LORRAINE																	
54 meurthe et mosell	18 574	4 949	2 534	437	135	250	21 243	5 635	71	1	0	0	0	0	71	1	
55 meuse	27 411	13 776	216	7 583	0	0	27 627	21 359	53	32	77	0	0	0	130	32	
57 moselle	14 307	1 544	6 053	0	0	0	20 360	1 544	3 216	1 874	1 647	491	0	0	4 863	2 365	
88 vosges	58	0	0	0	0	0	58	0	4	1	0	18	0	0	4	19	
total	60 350	20 270	8 803	8 020	135	250	69 288	28 539	3 344	1 907	1 724	509	0	0	5 069	2 416	
01 ALSACE																	
67 bas rhin	136	76	77	0	0	0	213	76	77	81	0	3	0	0	77	84	
68 haut rhin	2 270	4 505	1 186	1 718	0	0	3 456	6 223	2 739	2 701	1 120	146	0	0	3 859	2 847	
total	2 407	4 580	1 263	1 718	0	0	3 669	6 298	2 816	2 782	1 120	148	0	0	3 936	2 931	
10 FRANCHE-COMTE																	
25 doubs	0	11	44	0	0	0	44	11	19	37	5	0	0	0	24	37	
39 jura	2 091	210	869	0	0	0	2 960	210	19	456	0	0	0	0	19	456	
70 haute saône	864	485	5 066	951	0	0	5 929	1 436	610	701	52	509	0	0	662	1 209	
90 territoire de belfort	0	0	0	0	0	0	0	0	0	0	0	0	0	0	0	0	
total	2 955	706	5 979	951	0	0	8 933	1 657	648	1 193	56	508	0	0	704	1 702	
18 PAYS DE LA LOIRE																	
44 loire atlantique	7 228	3 400	1 721	2 391	0	0	8 949	5 791	35	1	1 322	66	0	0	1 357	68	
49 maine et loire	107	3 366	877	2 647	11	25	995	6 038	2 458	2 788	870	1 114	5	5	3 332	3 906	
53 mayenne	0	36	1 470	1 707	423	371	1 892	2 115	699	0	624	63	350	0	1 673	63	
72 sarthe	7 507	31	2 020	2 889	48	0	9 575	2 920	0	0	2 425	1 727	0	0	2 425	1 727	
85 vendée	138	1 288	84	306	0	0	222	1 594	6 699	273	4 207	221	0	0	10 906	494	
total	14 979	8 121	6 171	9 940	482	396	21 633	18 458	9 892	3 062	9 446	3 192	355	5	19 693	6 258	
06 BRETAGNE																	
22 côtes d'armor	611	2 426	111	541	1 937	793	2 659	3 759	0	0	0	0	0	0	0	0	
29 finistère	773	1 165	193	121	1 630	249	2 597	1 536	0	0	0	0	0	0	0	0	
35 ille et vilaine	19	0	1 426	1 559	414	383	1 859	1 942	0	0	200	69	109	32	309	101	
56 morbihan	48	0	485	380	87	1 514	621	1 894	0	0	0	0	0	0	0	0	
total	1 451	3 591	2 215</														

	colza								tournesol							
	coop		Négoce		Autres		Total		coop		Négoce		Autres		Total	
	2011	2012	2011	2012	2011	2012	2011	2012	2011	2012	2011	2012	2011	2012	2011	2012
20 POITOU-CHARENTES																
16 charente	6 165	453	727	0	0	0	6 891	453	7 519	18 017	4 117	4 874	0	0	11 636	22 891
17 charente maritime	3 000	2 800	651	964	0	0	3 651	3 765	34 377	27 942	6 828	8 107	0	0	41 205	36 049
79 deux sèvres	6 089	5 402	7 197	4 661	0	0	13 286	10 063	10 368	6 886	10 058	7 071	12	0	20 437	13 957
86 vienne	48 871	60 640	5 273	3 087	2	6	54 146	63 732	33 704	31 600	6 171	3 323	0	0	39 875	34 923
total	64 125	69 295	13 848	8 713	2	6	77 974	78 013	85 967	84 444	27 173	23 375	12	0	113 152	107 819
02 AQUITAINE																
24 dordogne	221	1 096	274	167	0	68	495	1 330	2 311	4 755	78	1 636	0	106	2 389	6 497
33 gironde	4	0	0	0	0	116	4	116	0	0	275	4 277	368	0	642	4 277
40 landes	0	0	6 418	5 362	0	0	6 418	5 362	219	152	215	20	1 287	1 341	1 721	1 513
47 lot et garonne	0	0	565	789	0	0	565	789	7 942	19 743	8 926	19 667	454	180	17 322	39 590
64 pyrénées	0	1 317	0	0	0	0	0	1 317	1 131	919	1 557	1 882	0	0	2 688	2 801
total	225	2 413	7 257	6 317	0	184	7 481	8 914	11 603	25 569	11 049	27 482	2 110	1 627	24 761	54 677
16 MIDI-PYRENEES																
09 ariège	951	506	0	0	0	163	951	670	3 308	1 449	58	187	0	0	3 366	1 636
12 aveyron	0	0	433	129	0	31	433	160	7	0	121	391	0	0	128	391
31 haute garonne	258	393	156	9	1 378	13	1 792	414	5 473	6 098	836	1 256	27 477	27 734	33 786	35 089
32 gers	1 838	1 064	508	250	102	993	2 448	2 307	20 567	22 707	6 704	10 656	905	10 440	28 176	43 803
46 lot	72	45	156	0	0	0	227	45	724	312	0	126	0	0	724	438
65 hautes pyrénées	0	0	177	169	36	8	214	177	923	0	165	382	104	117	1 192	499
81 tarn	122	140	1 973	498	5	136	2 099	774	587	1 058	6 224	7 562	6 396	282	13 208	8 902
82 tarn et garonne	140	147	1 205	1 626	0	127	1 346	1 899	10 809	17 310	2 580	3 014	0	203	13 389	20 527
total	3 380	2 294	4 608	2 680	1 522	1 471	9 509	6 446	42 398	48 934	16 688	23 574	34 882	38 777	93 967	111 284
14 LIMOUSIN																
19 corréze	0	0	0	0	0	0	0	0	0	0	0	54	0	0	0	54
23 creuse	9	0	231	14	132	39	372	53	86	2	99	169	60	37	244	208
87 haute vienne	0	11	35	0	0	0	35	11	48	60	131	0	0	3	179	63
total	9	11	266	14	132	39	407	63	133	62	230	223	60	40	423	325
22 RHÔNE-ALPES																
01 ain	305	268	2 024	1 161	3	11	2 331	1 440	2 231	1 657	2 124	1 590	20	2	4 375	3 250
07 ardèche	0	0	0	0	0	0	0	0	1 863	2 562	0	0	0	0	1 863	2 562
26 drôme	1 323	584	174	0	237	124	1 734	708	2 489	1 504	552	296	547	256	3 588	2 055
38 isère	600	1 518	47	78	6	0	653	1 596	2 215	1 111	220	121	431	215	2 866	1 446
42 loire	0	0	3	0	0	0	3	0	0	0	12	2	1	1	13	3
69 rhône	3 552	538	0	2	0	0	3 552	540	1 455	127	0	0	120	104	1 575	231
73 savoie	0	0	0	0	0	0	0	0	16	0	0	0	0	0	16	0
74 haute savoie	5	91	2	0	0	0	7	91	12	108	0	0	0	0	12	108
total	5 785	2 999	2 250	1 241	246	135	8 280	4 375	10 281	7 069	2 908	2 008	1 119	578	14 307	9 655
03 AUVERGNE																
03 allier	3 260	456	2 251	334	137	440	5 647	1 229	77	151	336	717	409	1 681	822	2 549
15 cantal	0	0	0	0	0	0	0	0	0	0	0	0	0	0	0	0
43 haute loire	0	0	10	10	0	0	10	10	0	0	21	1	0	13	21	15
63 puy de dôme	426	66	250	150	14	240	690	456	1 939	2 486	933	120	9	133	2 881	2 739
total	3 686	521	2 511	494	151	680	6 347	1 695	2 016	2 637	1 290	838	418	1 827	3 724	5 302
13 LANGUEDOC-ROUSSILLON																
11 aude	0	22	0	0	74	115	74	137	0	6	341	0	16 010	16 828	16 351	16 834
30 gard	143	0	0	5	0	74	143	78	1 409	330	0	164	0	2 195	1 409	2 688
34 hérault	0	0	0	0	312	3 158	312	3 158	0	0	0	0	9	0	9	0
48 lozère	0	0	0	0	0	0	0	0	0	0	0	0	0	0	0	0
66 pyrénées orientales	0	0	0	0	0	0	0	0	0	0	0	0	0	0	0	0
total	143	22	0	5	386	3 347	529	3 374	1 409	335	341	164	16 019	19 022	17 769	19 521
21 PACA																
04 alpes de hte provence	686	213	44	56	0	30	730	299	383	465	19	7	0	158	402	630
05 hautes alpes	0	0	0	0	0	0	0	0	63	13	0	0	0	0	63	13
06 alpes maritimes	0	0	0	0	0	0	0	0	0	0	0	0	0	0	0	0
13 bouches du rhône	4 158	184	0	0	0	0	4 158	184	454	412	0	0	0	23	454	434
83 var	0	0	0	0	0	0	0	0	0	0	0	0	0	0	0	0
84 vaucluse	16	1	5	0	0	0	21	1	797	922	396	638	0	0	1 192	1 560
total	4 860	398	48	56	0	30	4 908	484	1 696	1 812	414	645	0	181	2 110	2 637
09 CORSE																
20 corse																
autres (1)																
TOTAL FRANCE	462 861	330 134	188 305	96 169	66 042	68 452	717 208	494 754	194 888	203 206	90 719	94 871	68 418	68 420	354 024	366 497

unité : tonne

(1) départements non précisés

Source : FranceAgriMer

CONJONCTURE de FranceAgriMer 2013 / **Marché des oléoprotéagineux** /21

Stocks des oléo-protéagineux

situation provisoire au 1er mai récolte 2005 à 2012

Les chiffres sont issus des collectes des campagnes 2011/12 et 2012/13. A partir de la campagne 2012/13, les chiffres de collectes sont établis à partir du département de production.

	soja								lin							
	coop		Négoce		Autres		Total		coop		Négoce		Autres		Total	
	2011	2012	2011	2012	2011	2012	2011	2012	2011	2012	2011	2012	2011	2012	2011	2012
12 ILE-DE-FRANCE																
75 ville-de-Paris	0	0	0	0	0	0	0	0	0	0	0	0	0	0	0	0
77 seine et marnes	0	0	0	0	0	0	0	0	0	0	0	0	0	0	0	0
78 yvelines	0	0	0	0	0	0	0	0	0	0	0	0	0	0	0	0
91 essonne	0	0	0	0	0	0	0	0	0	0	0	0	0	0	0	0
92 hauts de seine	0	0	0	0	0	0	0	0	0	0	0	0	0	0	0	0
93 seine st denis	0	0	0	0	0	0	0	0	0	0	0	0	0	0	0	0
94 val de marne	0	0	0	0	0	0	0	0	0	0	0	0	0	0	0	0
95 val d'oise	0	0	0	0	0	0	0	0	0	0	35	0	0	0	35	0
total	0	0	0	0	0	0	0	0	0	0	35	0	0	0	35	0
08 CHAMPAGNE-ARDENNE																
08 ardennes	0	0	0	0	0	0	0	0	40	44	0	0	0	0	40	44
10 aube	9	8	0	37	0	0	9	45	0	0	24	19	0	0	24	19
51 marnes	10	10	0	0	0	0	10	10	0	0	0	0	0	0	0	0
52 haute marne	0	0	150	47	0	0	150	47	0	0	0	0	0	0	0	0
total	19	18	150	84	0	0	168	102	40	44	24	19	0	0	64	63
19 PICARDIE																
02 aisne	0	0	0	0	0	0	0	0	0	0	13	0	0	0	13	0
60 oise	0	0	0	0	0	0	0	0	589	439	0	0	0	0	589	439
80 somme	0	0	0	0	0	0	0	0	0	0	0	0	0	0	0	0
total	0	0	0	0	0	0	0	0	589	439	13	0	0	0	602	439
11 HAUTE-NORMANDIE																
27 eure	0	0	0	0	0	0	0	0	28	114	0	0	0	0	28	114
76 seine maritime	0	0	0	0	0	0	0	0	275	416	0	0	0	0	275	416
total	0	0	0	0	0	0	0	0	303	530	0	0	0	0	303	530
07 CENTRE																
18 cher	0	0	0	0	0	0	0	0	0	0	0	2	0	0	0	2
28 eure et loir	0	0	0	13	0	0	0	13	19	94	0	0	0	0	19	94
36 indre	0	0	0	0	0	0	0	0	0	0	61	54	0	0	61	54
37 indre et loire	0	0	0	470	0	0	0	470	19	0	111	219	0	0	130	219
41 loir et cher	0	0	0	0	38	0	38	0	0	0	14	0	5	0	18	0
45 loiret	0	1	49	27	4	2	54	31	0	0	7	0	88	89	95	89
total	0	1	49	510	43	2	92	513	37	94	192	275	93	89	322	457
04 BASSE-NORMANDIE																
14 calvados	0	0	0	0	0	0	0	0	39	76	0	0	0	0	39	76
50 manche	0	0	0	0	0	0	0	0	0	0	0	0	0	0	0	0
61 orne	0	0	0	0	0	0	0	0	0	0	0	0	0	0	0	0
total	0	0	0	0	0	0	0	0	39	76	0	0	0	0	39	76
05 BOURGOGNE																
21 côte d'or	741	1 218	1 322	857	2	0	2 066	2 075	0	0	0	0	0	0	0	0
58 nièvre	0	0	0	0	0	0	0	0	0	0	0	0	0	0	0	0
71 saône et loire	2 071	181	0	0	8	104	2 078	285	0	0	0	0	0	0	0	0
89 yonne	25	5	0	0	0	0	25	5	37	17	0	0	0	0	37	17
total	2 837	1 405	1 322	857	9	104	4 169	2 366	37	17	0	0	0	0	37	17
17 NORD-PAS-DE-CALAIS																
59 nord	0	0	0	0	0	0	0	0	0	0	0	0	0	0	0	0
62 pas de calais	0	0	0	0	0	0	0	0	0	0	0	0	0	0	0	0
total	0	0	0	0	0	0	0	0	0	0	0	0	0	0	0	0
15 LORRAINE																
54 meurthe et mosell	0	0	0	0	0	0	0	0	0	0	0	0	0	0	0	0
55 meuse	0	0	0	0	0	0	0	0	0	48	0	54	0	0	0	102
57 moselle	0	0	0	0	0	0	0	0	1	0	0	0	0	0	1	0
88 vosges	0	0	0	0	0	0	0	0	0	0	0	0	0	0	0	0
total	0	0	0	0	0	0	0	0	1	48	0	54	0	0	1	102
01 ALSACE																
67 bas rhin	309	0	0	1	0	0	309	1	0	0	0	0	0	0	0	0
68 haut rhin	3 639	3 292	731	1 601	0	0	4 370	4 893	0	0	0	0	0	0	0	0
total	3 948	3 292	731	1 601	0	0	4 679	4 894	0	0	0	0	0	0	0	0
10 FRANCHE-COMTE																
25 doubs	4	0	8	0	0	0	13	0	0	0	0	0	0	0	0	0
39 jura	2 906	2 249	0	0	0	0	2 906	2 249	0	0	0	0	0	0	0	0
70 haute saône	649	669	380	207	0	0	1 029	875	0	0	0	0	0	0	0	0
90 territoire de belfort	0	0	0	0	0	0	0	0	0	0	0	0	0	0	0	0
total	3 559	2 917	388	207	0	0	3 947	3 124	0	0	0	0	0	0	0	0
18 PAYS DE LA LOIRE																
44 loire atlantique	0	0	0	0	0	0	0	0	0	0	0	0	0	0	0	0
49 maine et loire	0	0	0	0	0	0	0	0	302	8	0	0	0	0	302	8
53 mayenne	0	0	0	0	0	0	0	0	0	0	0	0	0	0	0	0
72 sarthe	0	0	0	0	0	0	0	0	0	0	0	0	0	0	0	0
85 vendée	0	0	0	0	0	0	0	0	870	671	0	0	0	0	870	671
total	0	0	0	0	0	0	0	0	1 173	679	0	0	0	0	1 173	679
06 BRETAGNE																
22 côtes d'armor	0	0	0	0	33	12	33	12	0	0	0	0	0	0	0	0
29 finistère	0	0	0	0	0	0	0	0	0	0	0	0	0	0	0	0
35 ille et vilaine	0	0	0	5	0	0	0	5	0	0	4	11	444	471	448	482
56 morbihan	0	0	0	0	0	0	0	0	0	0	0	0	0	0	0	0
total	0	0	0	5	33	12	33	16	0	0	4	11	444	471	448	482

soja

lin

	soja								lin							
	coop		Négoce		Autres		Total		coop		Négoce		Autres		Total	
	2011	2012	2011	2012	2011	2012	2011	2012	2011	2012	2011	2012	2011	2012	2011	2012
20 POITOU-CHARENTES																
16 charente	0	0	13	9	0	0	13	9	417	24	284	204	0	0	701	228
17 charente maritime	132	33	0	0	0	0	132	33	461	320	0	0	0	0	461	320
79 deux sèvres	0	0	0	0	0	0	0	0	6	0	40	309	12	0	57	309
86 vienne	0	0	0	0	0	0	0	0	0	0	0	0	0	0	0	0
total	132	33	13	9	0	0	145	41	884	343	324	513	12	0	1 219	857
02 AQUITAINE																
24 dordogne	22	42	2	9	0	114	25	165	0	12	0	0	0	0	0	12
33 gironde	0	0	0	0	0	0	0	0	0	0	0	0	0	0	0	0
40 landes	150	90	521	328	95	387	766	805	0	0	0	0	0	0	0	0
47 lot et garonne	2 408	275	3 818	472	1 011	25	7 237	772	0	0	0	0	0	0	0	0
64 pyrénées	0	145	0	0	0	0	0	145	0	0	0	0	0	0	0	0
total	2 580	552	4 342	808	1 105	527	8 027	1 886	0	12	0	0	0	0	0	12
16 MIDI-PYRENEES																
09 ariège	288	11	0	1	0	9	288	20	0	14	0	0	0	0	0	14
12 aveyron	0	0	388	64	0	0	388	64	0	0	8	0	0	0	8	0
31 haute garonne	232	172	1 278	1 175	3 009	1 572	4 519	2 918	0	0	0	0	0	0	0	0
32 gers	2 432	2 673	1 766	203	70	327	4 269	3 202	18	58	0	0	0	290	18	348
46 lot	0	0	0	0	0	0	0	0	0	0	0	0	0	0	0	0
65 hautes pyrénées	0	0	2	0	0	0	2	0	0	0	5	18	0	0	5	18
81 tarn	121	215	1 253	547	1 992	1 975	3 365	2 736	445	73	20	70	0	0	465	143
82 tarn et garonne	2 753	313	823	205	282	77	3 859	595	0	51	0	0	0	0	0	51
total	5 827	3 383	5 510	2 193	5 354	3 960	16 691	9 535	463	196	33	88	0	290	496	574
14 LIMOUSIN																
19 corréze	0	0	0	0	0	1	0	1	0	0	0	0	0	0	0	0
23 creuse	0	0	0	0	0	0	0	0	0	0	0	0	0	0	0	0
87 haute vienne	0	0	0	0	0	0	0	0	0	0	0	0	0	0	0	0
total	0	0	0	0	0	1	0	1	0	0	0	0	0	0	0	0
22 RHÔNE-ALPES																
01 ain	2 193	192	1 805	91	0	0	3 998	283	0	0	4	0	0	0	4	0
07 ardèche	0	0	0	0	0	0	0	0	0	0	0	0	0	0	0	0
26 drôme	1 715	2 329	0	0	15	25	1 730	2 354	0	0	0	0	0	0	0	0
38 isère	1 154	606	0	0	0	0	1 154	606	0	0	0	0	0	0	0	0
42 loire	0	0	0	0	0	0	0	0	0	0	0	0	0	0	0	0
69 rhône	0	0	0	510	0	0	0	510	0	0	0	0	0	0	0	0
73 savoie	0	7	0	0	0	0	0	7	0	0	0	0	0	0	0	0
74 haute savoie	117	9	0	0	0	0	117	9	0	0	0	0	0	0	0	0
total	5 179	3 142	1 805	601	15	25	7 000	3 768	0	0	4	0	0	0	4	0
03 AUVERGNE																
03 allier	221	116	0	0	0	71	221	187	0	0	0	0	0	0	0	0
15 cantal	0	0	0	0	0	0	0	0	0	0	0	0	0	0	0	0
43 haute loire	0	0	0	0	11	6	11	6	0	0	0	0	0	0	0	0
63 puy de dôme	0	0	0	0	0	224	0	224	0	0	0	0	0	61	0	61
total	221	116	0	0	11	300	231	416	0	0	0	0	0	61	0	61
13 LANGUEDOC-ROUSSILLON																
11 aude	15	0	0	338	259	720	274	1 058	0	0	0	0	25	9	25	9
30 gard	15	0	0	0	0	69	15	69	0	0	0	0	0	0	0	0
34 hérault	0	0	0	0	0	0	0	0	0	0	0	0	0	0	0	0
48 lozère	0	0	0	0	0	0	0	0	0	0	0	0	0	0	0	0
66 pyrénées orientales	0	0	0	0	0	0	0	0	0	0	0	0	0	0	0	0
total	29	0	0	338	259	789	289	1 127	0	0	0	0	25	9	25	9
21 PACA																
04 alpes de hte provence	104	0	1	3	0	222	105	224	18	0	0	0	0	0	18	0
05 hautes alpes	0	0	0	0	0	0	0	0	0	0	0	0	0	0	0	0
06 alpes maritimes	0	0	0	0	0	0	0	0	0	0	0	0	0	0	0	0
13 bouches du rhône	0	0	0	0	0	0	0	0	0	0	0	0	0	0	0	0
83 var	0	0	0	0	0	0	0	0	0	0	0	0	0	0	0	0
84 vaucluse	0	0	0	0	0	0	0	0	0	0	0	0	0	0	0	0
total	104	0	1	3	0	222	105	224	18	0	0	0	0	0	18	0
09 CORSE																
20 corse																
autres (1)																
TOTAL FRANCE	24 435	14 858	14 312	7 214	6 829	5 941	45 576	28 013	3 583	2 478	628	960	574	920	4 786	4 358

unité : tonne

Stocks des oléo-protéagineux

situation provisoire au 1er mai récolte 2005 à 2012

Les chiffres sont issus des collectes des campagnes 2011/12 et 2012/13. A partir de la campagne 2012/13, les chiffres de collectes sont établis à partir du département de production.

	pois								fèves								lupin								
	coop		Négoce		Autres		Total		coop		Négoce		Autres		Total		coop		Négoce		Autres		Total		
	2011	2012	2011	2012	2011	2012	2011	2012	2011	2012	2011	2012	2011	2012	2011	2012	2011	2012	2011	2012	2011	2012	2011	2012	
12 ILE-DE-FRANCE																									
75 Ville-de-Paris	0	0	0	0	0	0	0	0	0	0	0	0	0	0	0	0	0	0	0	0	0	0	0	0	
77 seine et marne	6 370	12 501	5 238	953	553	384	12 160	13 838	16 179	6 774	1 728	969	229	229	18 136	7 972	0	0	0	0	0	0	0	0	
78 yvelines	749	952	548	391	0	3	1 296	1 346	1 760	119	64	90	3	0	1 827	209	0	0	0	0	0	0	0	0	
91 essonne	560	2 299	656	149	0	134	1 216	2 583	31	0	0	13	54	29	85	42	0	0	0	0	0	0	0	0	
92 hauts de seine	0	0	0	0	0	0	0	0	0	0	0	0	0	0	0	0	0	0	0	0	0	0	0	0	
93 seine et denis	0	0	0	0	0	0	0	0	0	0	0	0	0	0	0	0	0	0	0	0	0	0	0	0	
94 val de marne	0	0	0	0	0	0	0	0	0	0	0	0	0	0	0	0	0	0	0	0	0	0	0	0	
95 val d'oise	447	932	20	774	0	0	467	1 706	891	26	106	0	0	0	997	26	0	0	0	0	0	0	0	0	
total	8 126	16 685	6 461	2 267	553	521	15 139	19 472	18 861	6 919	1 898	1 072	286	258	21 045	8 249	0	0	0	0	0	0	0	0	
08 CHAMPAGNE-ARDENNE																									
08 ardennes	719	844	20	83	0	0	738	927	4 587	314	0	0	0	0	4 587	314	0	0	0	0	0	0	0	0	
10 aube	2 105	1 984	856	1 163	0	0	2 961	3 147	340	482	0	8	0	0	340	491	0	0	0	0	0	0	0	0	
51 marne	12 609	10 705	2 113	949	0	0	14 722	11 653	4 774	2 533	46	186	0	0	4 820	2 719	0	0	0	0	0	0	0	0	
52 haute marne	268	85	257	892	0	0	525	976	4	32	69	85	0	0	73	117	0	0	0	0	0	0	0	0	
total	15 701	13 617	3 246	3 087	0	0	18 947	16 704	9 705	3 361	115	280	0	0	9 820	3 641	0	0	0	0	0	0	0	0	
19 PICARDIE																									
02 aisne	1 794	2 413	812	224	112	0	2 718	2 637	5 890	5 263	2 061	593	96	0	8 047	5 856	0	0	0	0	0	0	0	0	
60 oise	8 448	7 584	2 188	2 029	0	0	10 636	9 613	3 697	3 375	2 011	138	0	0	5 708	3 513	0	0	0	0	0	0	0	0	
80 somme	10 882	11 167	3 795	3 418	0	0	14 676	14 585	4 057	4 01	843	231	0	0	4 899	632	0	0	0	0	0	0	0	0	
total	21 124	21 164	6 795	5 671	112	0	28 031	26 835	13 643	9 038	4 915	962	96	0	18 654	10 000	0	0	0	0	0	0	0	0	
11 HAUTE-NORMANDIE																									
27 eure	3 257	4 046	2 212	12 590	0	0	5 469	16 636	2 446	1 611	381	1 368	0	0	2 827	2 978	0	0	0	0	0	0	0	0	
76 seine maritime	4 754	5 131	1 775	1 425	58	8	6 586	6 563	5 333	6 999	1 635	2 387	8	2	6 976	3 287	0	0	0	0	0	0	0	0	
total	8 011	9 177	3 987	14 015	58	8	12 055	23 199	7 779	2 510	2 016	3 754	8	2	9 804	6 266	0	0	0	0	0	0	0	0	
07 CENTRE																									
18 cher	476	180	584	0	561	1 017	1 620	1 197	0	0	85	11	333	71	418	82	0	0	0	0	0	0	0	0	
28 eure et loir	5 669	5 325	1 573	1 854	589	857	7 832	8 036	331	167	183	372	12	4	526	544	0	0	0	0	0	0	0	0	
36 indre	0	703	593	112	525	576	1 117	1 391	0	75	9	17	0	1	9	94	0	0	0	0	0	0	0	0	
37 indre et loire	804	0	498	678	1 639	415	2 941	1 093	6	0	43	111	0	0	49	11	0	0	0	0	0	0	0	0	
41 loir et cher	0	0	958	101	1 300	95	2 258	196	0	0	0	0	250	0	250	0	0	0	0	0	0	0	0	0	
45 loiret	1 412	2 777	1 200	593	20	0	2 632	3 370	21	3	76	23	2	0	96	26	0	0	0	0	0	0	0	0	
total	8 361	8 985	5 405	3 338	4 634	2 960	18 399	15 284	357	245	396	434	597	77	1 350	756	0	0	0	0	0	0	0	0	
04 BASSE-NORMANDIE																									
14 calvados	1 874	28	0	38	0	0	1 874	64	8 387	7 785	0	0	0	0	8 387	7 785	0	0	0	0	0	0	0	0	
50 manche	0	0	3	0	0	0	3	0	19	0	28	0	0	0	48	0	0	0	0	0	0	0	0	0	
61 orne	859	64	764	518	0	21	1 623	603	297	15	569	17	0	0	866	315	0	0	0	0	0	0	0	0	
total	2 733	90	767	556	0	21	3 500	667	8 703	7 800	598	17	0	0	9 300	7 816	0	0	0	0	0	0	0	0	
05 BOURGOGNE																									
21 côte d'or	1 354	2 471	245	119	0	0	1 599	2 590	187	187	114	0	0	0	301	187	0	0	0	0	0	0	0	0	
58 nièvre	0	0	14	524	0	0	14	524	0	0	16	0	0	0	16	0	0	0	0	0	0	0	0	0	
71 saône et loire	41	143	12	1	0	0	53	145	0	6	0	0	0	0	0	6	0	0	0	0	0	0	0	0	
89 yonne	3 434	2 383	1 342	1 486	0	18	4 776	3 866	284	307	80	19	0	0	364	326	0	4	0	0	0	0	0	4	
total	4 829	4 996	1 613	2 130	0	18	6 442	7 144	471	500	210	19	0	0	681	519	0	4	0	0	0	0	0	4	
17 NORD-PAS-DE-CALAIS																									
59 nord	122	131	2 682	796	0	194	2 804	1 121	2 187	245	2 579	2 399	138	51	4 904	2 695	0	0	55	9	0	0	55	9	
62 pas de calais	580	68	1 477	269	4	0	2 070	338	227	0	1 705	213	7	58	1 939	270	0	0	0	0	0	0	0	0	
total	711	199	4 159	1 065	4	194	4 874	1 459	2 415	245	4 284	2 612	145	109	6 843	2 966	0	0	55	9	0	0	55	9	
15 LORRAINE																									
54 meurthe et mosell	124	1 632	0	0	30	29	154	1 661	154	28	0	0	0	12	154	40	0	0	0	0	0	0	0	0	
55 meuse	467	91	132	73	0	0	599	164	240	510	0	26	0	0	240	536	0	0	0	0	0	0	0	0	
57 moselle	267	866	204	159	0	0	471	1 024	139	70	202	9	0	0	341	79	0	0	0	0	0	0	0	0	
88 vosges	7	6	0	0	0	0	7	6	0	0	0	0	0	4	0	4	0	0	0	0	0	0	0	0	
total	865	2 594	336	232	30	29	1 231	2 854	533	607	202	35	0	16	735	658	0	0	0	0	0	0	0	0	
01 ALSACE																									
67 bas rhin	0	0	0	0	8	8	8	8	0	0	0	0	0	0	0	0	0	0	0	0	0	0	0	0	
68 haut rhin	0	1	0	29	0	0	0	30	0	0	0	0	0	0	0	0	0	0	0	0	0	0	0	0	
total	0	1	0	29																					

	pois												féves												lupin											
	coop		Négoce		Autres		Total		coop		Négoce		Autres		Total		coop		Négoce		Autres		Total													
	2011	2012	2011	2012	2011	2012	2011	2012	2011	2012	2011	2012	2011	2012	2011	2012	2011	2012	2011	2012	2011	2012	2011	2012												
20 POITOU-CHARENTES																																				
16 charente	743	642	341	75	0	0	1 083	717	22	22	44	32	0	0	66	54	28	16	1	0	0	0	29	16												
17 charente maritime	1 264	7 045	25	3 153	2	23	1 291	10 220	2	11	12	0	0	0	14	11	0	0	0	0	0	0	0	0												
79 deux sèvres	151	928	174	504	161	188	486	1 620	23	23	50	77	0	0	73	100	0	0	4	2	0	0	4	2												
86 vienne	412	63	72	50	0	0	484	113	26	86	54	67	0	0	80	153	2 231	705	0	0	0	0	2 231	705												
total	2 569	8 677	612	3 782	162	211	3 344	12 669	73	141	159	176	0	0	232	317	2 259	721	4	2	0	0	2 264	723												
02 AQUITAINE																																				
24 dordeaux	16	13	0	0	0	1	16	13	13	0	0	0	0	13	0	0	0	0	0	0	0	0	0	0												
33 giroude	0	0	0	13	0	0	0	13	0	0	0	0	0	0	0	0	0	0	0	0	0	0	0	0												
40 landes	0	0	0	0	0	0	0	0	0	2	0	0	0	0	0	2	0	0	0	0	0	0	0	0												
47 lot et garonne	0	0	213	201	11	117	223	318	0	0	92	66	0	96	92	162	0	0	0	0	0	0	0	0												
64 pyrénées	0	0	0	0	0	0	0	0	0	0	0	0	0	0	0	0	0	0	0	0	0	0	0	0												
total	16	13	213	214	11	118	240	345	13	2	92	66	0	96	105	164	0	0	0	0	0	0	0	0												
16 MIDI-PYRENEES																																				
09 ariège	12	4	0	0	0	90	12	94	47	5	0	0	0	47	5	0	0	0	0	0	0	0	0	0												
12 aveyron	0	0	230	316	0	0	230	316	0	0	85	7	0	0	85	7	0	0	0	0	0	0	0	0												
31 haute garonne	0	0	10	4	257	262	266	265	0	0	1	0	38	0	39	0	0	0	0	0	0	0	0	0												
32 gers	9	40	17	12	1	0	27	53	33	94	3	0	271	1	307	96	3	0	0	0	0	0	3	0												
46 lot	0	0	0	0	0	0	0	0	0	0	0	0	0	0	0	0	0	0	0	0	0	0	0	0												
65 hautes pyrénées	0	0	0	0	0	0	0	0	0	0	0	0	0	0	0	0	0	0	0	0	0	0	0	0												
81 tam	27	5	0	31	30	169	57	205	61	25	6	8	3	69	33	0	0	0	0	0	0	0	0	0												
82 tam et garonne	38	24	420	197	8	106	467	326	127	11	2	0	105	52	234	63	0	0	31	23	0	0	31	23												
total	87	73	676	559	296	626	1 059	1 258	267	135	96	15	417	53	780	204	3	0	31	23	0	0	33	23												
14 LIMOUSIN																																				
19 corréze	0	0	0	0	0	0	0	0	0	0	0	0	0	0	0	0	0	0	0	0	0	0	0	0												
23 creuse	0	0	0	0	2	0	0	0	2	0	0	0	0	0	0	0	0	0	0	0	0	0	0	0												
87 haute vienne	0	0	0	0	0	0	0	0	0	0	0	0	0	0	0	0	0	0	0	0	0	0	0	0												
total	0	0	0	0	2	0	0	0	2	0	0	0	0	0	0	0	0	0	0	0	0	0	0	0												
22 RHÔNE-ALPES																																				
01 ain	133	67	0	0	0	0	133	74	0	0	0	0	0	0	0	0	0	0	0	0	0	0	0	0												
07 ardèche	0	0	0	0	0	0	0	0	0	0	0	0	0	0	0	0	0	0	0	0	0	0	0	0												
26 drôme	395	104	105	0	5	0	505	104	5	29	0	0	0	5	29	0	0	0	0	0	0	0	0	0												
38 isère	330	58	0	0	0	4	330	62	0	0	0	0	0	0	0	9	3	0	0	0	0	0	9	3												
42 loire	0	0	0	0	0	0	0	0	0	0	0	0	0	0	0	0	0	0	0	0	0	0	0	0												
69 rhône	0	0	0	0	0	0	0	0	0	0	0	0	0	0	0	0	0	0	0	0	0	0	0	0												
73 savoie	0	0	0	0	0	0	0	0	0	0	0	0	0	0	0	0	0	0	0	0	0	0	0	0												
74 haute savoie	0	7	0	0	0	0	0	7	0	0	0	0	0	0	0	0	0	0	0	0	0	0	0	0												
total	858	236	105	7	5	4	968	247	5	29	0	0	0	0	5	29	9	3	0	0	0	0	9	3												
03 AUVERGNE																																				
03 allier	71	68	16	90	4	0	91	158	11	11	40	0	0	51	11	0	0	0	0	0	0	0	0	0												
15 cantal	0	0	0	0	0	0	0	0	0	0	0	0	0	0	0	0	0	0	0	0	0	0	0	0												
43 haute loire	0	0	0	0	5	0	0	5	0	0	0	0	0	0	0	0	0	0	0	0	0	0	0	0												
63 puy de dôme	170	23	12	4	0	1	182	28	0	0	0	0	0	0	0	0	0	0	0	0	0	0	0	0												
total	241	91	27	99	4	1	272	191	11	11	40	0	0	51	11	0	0	0	0	0	0	0	0	0												
13 LANGUEDOC-ROUSSILLON																																				
11 aude	387	0	0	0	13	196	400	196	0	0	0	0	0	0	0	0	0	0	0	0	0	0	0	0												
30 gard	0	0	0	0	0	12	0	12	0	0	0	0	0	0	0	0	0	0	0	0	0	0	0	0												
34 hérault	0	0	0	8	0	20	0	28	0	0	0	0	0	0	0	0	0	0	0	0	0	0	0	0												
48 lozère	0	0	0	0	0	0	0	0	0	0	0	0	0	0	0	0	0	0	0	0	0	0	0	0												
66 pyrénées orientales	0	0	0	0	0	0	0	0	0	0	0	0	0	0	0	0	0	0	0	0	0	0	0	0												
total	387	0	0	8	13	227	400	235	0	0	0	0	0	0	0	0	0	0	0	0	0	0	0	0												
21 PACA																																				
04 alpes de hte provence	54	176	13	0	21	26	87	203	0	0	0	0	0	0	0	0	0	0	0	0	0	0	0	0												
05 hautes alpes	13	44	10	0	0	0	23	44	0	0	0	0	0	0	0	0	0	0	0	0	0	0	0	0												
06 alpes maritimes	0	0	0	0	0	0	0	0	0	0	0	0	0	0	0	0	0	0	0	0	0	0	0	0												
13 bouches du rhône	0	26	0	0	0	0	0	26	0	0	0	0	0	0	0	0	0	0	0	0	0	0	0	0												
83 var	4	10	0	0	0	13	4	23	0	0	0	0	0	0	0	0	0	0	0	0	0	0	0	0												
84 vaucluse	4	10	0	0	0	0	4	10	0	0	0	0	0	0	0	0	0	0	0	0	0	0	0	0												
total	74	266	23	0	21	39	118	305	0	0	0	0	0	0	0	0	0	0	0	0	0	0	0	0												
09 CORSE																																				
20 corse																																				
autres (1)																																				
TOTAL FRANCE	78 579	88 156	36 099	37 578	6 757	5 337	121 435	131 074	63 200	31 825	15 607	9 660	1 894	791	80 701	42 275	3 133	1 159	90	53	0	0	3 222	1 212												

unité : tonne

