

> Oléo-protéagineux

# Conjoncture

> Campagne 2013/14

> janvier 2014 - n°11

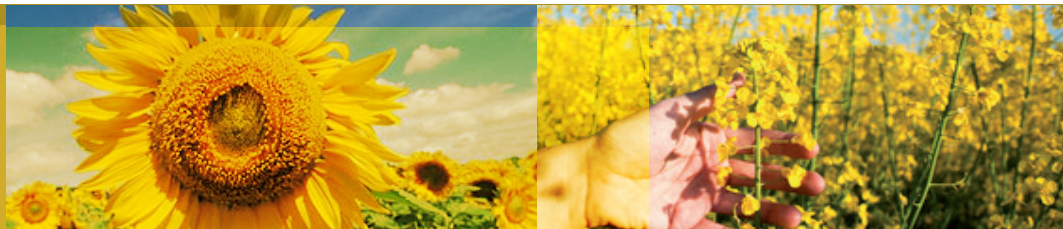

FranceAgriMer

Marché des  
oléoprotéagineux

Statistiques de novembre 2013

# FranceAgriMer

## Marché des oléo-protéagineux

### Sommaire :

<b>Bilans prévisionnels et situations mensuelles 2013/14</b> .....	3
Graine de colza.....	4
Graine de tournesol .....	7
Fève de soja.....	10
Pois.....	13
Féverole.....	16
<b>Trituration</b> .....	18
<b>Incorporations et stocks des fabricants d'aliments du bétail</b> .....	22
<b>Bilans des tourteaux et consommation française</b> .....	24
<b>Exports/Imports au 31 octobre 2013</b> .....	29
<b>Collectes et stocks nationaux au 30 novembre 2013</b> .....	73
<b>Collectes, incorporations et stocks régionaux au 30 novembre 2013</b> .....	83
<b>Collectes et stocks départementaux au 30 novembre 2013</b> .....	101

Vous pouvez également consulter ces données sur le site internet de FranceAgriMer (<http://www.franceagrimer.fr>). Si vous souhaitez recevoir le marché des oléo-protéagineux sous format papier, merci d'envoyer votre adresse courriel à : [patrice.salle@franceagrimer.fr](mailto:patrice.salle@franceagrimer.fr)



**Bilans prévisionnels 2013/14**  
**Situations mensuelles**  
**Trituration**  
**Incorporation des FAB**  
**Bilans tourteaux**

**Marché des oléo-protéagineux**  
*Janvier 2014*

# Bilan Colza des dernières campagnes

## Bilan prévisionnel colza

1000 tonnes	2013-14 Prévisionnel (réunion bilan du 24/09/2013)	2012-13 Provisoire	2011-12 Semi- définitif	2010 -11	2009-10	2008-09	2007-08	2006-07	Evolution 2013-14 / 2012-13
<b>RESSOURCES</b>									
Surfaces (1000 ha)	1 442	1 607	1 555	1 465	1 481	1 438	1 619	1 408	-10%
Rendement (t/ha)	3,03	3,40	3,44	3,29	3,79	3,29	2,86	2,93	-11%
<b>Production (1000 t)</b>	<b>4 375</b>	<b>5 463</b>	<b>5 349</b>	<b>4 812</b>	<b>5 617</b>	<b>4 738</b>	<b>4 633</b>	<b>4 124</b>	<b>-20%</b>
dont non commercialisée	120	100	61	98	153	249	137	122	20%
report non collecté	120	100	61	98	153	249	137	122	
<b>RESSOURCES pour le Marché</b>									
stock de report	149	215	286	331	272	298	354	591	-31%
collecte	4 255	5 363	5 288	4 714	5 464	4 489	4 496	4 002	-20,66%
dont semences								10	
dont jachère industrielle et ACE								2000	
ajustement statistique		145		204	139	136	112		
importations	950	683	692	943	552	921	289	80	39%
UE	200	76	297	416	188	316	139	60	
pays tiers	750	607	395	527	364	605	150	20	
<b>TOTAL DES RESSOURCES</b>	<b>5 354</b>	<b>6 406</b>	<b>6 266</b>	<b>6 192</b>	<b>6 427</b>	<b>5 844</b>	<b>5 251</b>	<b>4 673</b>	<b>-16%</b>
<b>UTILISATIONS</b>									
transformations	4 343	4 793	4 345	4 695	4 444	3 909	2 942	2 489	-9%
trituration <sup>1</sup>	4 250	4 687	4 240	4 503	4 200	3 723	2 784	2 336	
incorporation	40	42	62	122	162	117	109	107	
utilisation semences	10	10	10	25	27	24	4	6	
freinte	43	54	33	45	55	45	45	40	
exportations	870	1 464	1 706	1 211	1 652	1 663	2 011	1 830	-41%
UE	770	1 459	1 693	1 205	1 641	1 652	1 959	1 797	
pays tiers	100	5	13	6	11	11	52	33	
<b>TOTAL DES UTILISATIONS</b>	<b>5 213</b>	<b>6 257</b>	<b>6 051</b>	<b>5 906</b>	<b>6 096</b>	<b>5 572</b>	<b>4 953</b>	<b>4 319</b>	<b>-17%</b>
<b>STOCKS au 30 juin <sup>2</sup></b>	<b>142</b>	<b>149</b>	<b>215</b>	<b>286</b>	<b>331</b>	<b>272</b>	<b>298</b>	<b>354</b>	<b>-5%</b>
dont stock collecteurs		127	108	193	252				
dont stock FAB		7		28	15				
dont stock Triturateurs		15		65	75				

Sources : Estimations FranceAgriMer - Commission bilans et Douanes - GNIS

1. Y compris non adhérents à Huleries de France

2. UE 28 depuis la récolte 2013

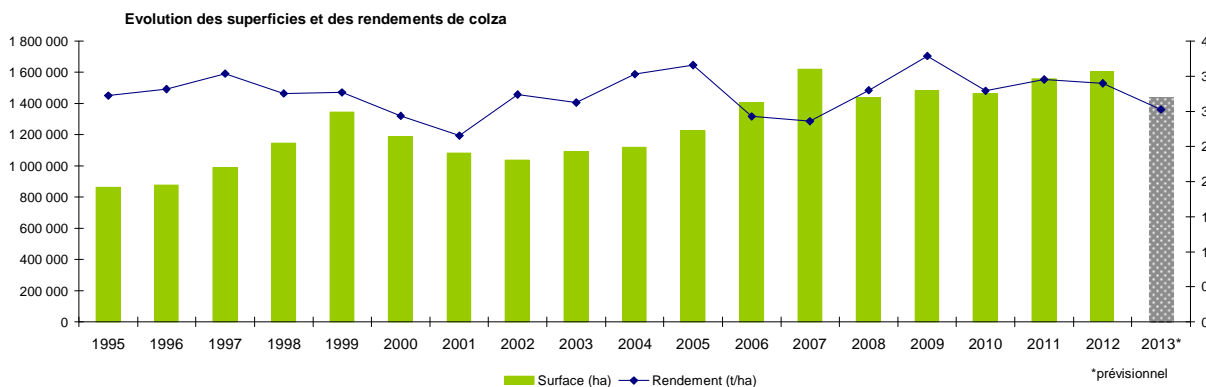

Sources : SSP - MAAF

# Bilan Colza pour la campagne 2013/14

## Situation mensuelle colza

Campagne 2013/14

1000 tonnes	juil-13	août-13	sept-13	oct-13	nov-13	déc-13	janv-14	févr-14	mars-14	avr-14	mai-14	juin-14
<b>stock</b>	149	994	2063	2017	1735							
<b>collecte mensuelle</b> (y.c. semences)	1049	1571	282	131	166							
ajustement statistique												
<b>importations</b>	84	95	224	152								
UE	84	51	103	6								
pays tiers	0	44	121	147								
<b>total ressources</b>	1282	2660	2569	2301								
<b>transformations</b>	210	389	475	438								
trituration <sup>1</sup>	135	306	406	369								
trituration autre	60	60	60	60								
incorporation <sup>2</sup>	3	6	6	7	5							
utilisation semences	1	1	1	1								
freinte	10	16	3	1								
<b>exportations</b>	78	209	77	127								
UE	78	135	76	126								
pays tiers	1	74	1	1								
<b>total utilisations</b>	288	597	552	565								
<b>stock fin mois</b>	994	2063	2017	1735								

Sources: FranceAgrMer, Douanes

1. uniquement les adhérents à Huileries de France

2. les chiffres d'incorporation sont issus de l'exploitation de l'état 13

## Situation mensuelle cumulée colza

Campagne 2013/14

1000 tonnes	juil-13	août-13	sept-13	oct-13	nov-13	déc-13	janv-14	févr-14	mars-14	avr-14	mai-14	juin-14	Prévisionnel septembre 2013 (au 24/09/13)
<b>stock</b>	149	149	149	149	149								149
<b>collecte mensuelle</b>	1 049	2 620	2 902	3 033	3 200								4 255
ajustement statistique													
<b>importations</b>	84	179	403	556									950
UE	84	135	238	243									200
pays tiers	0	44	166	312									750
<b>total ressources</b>	1 282	2 948	3 455	3 738									5 354
<b>transformations</b>	210	599	1 074	1 512									4 343
trituration <sup>1</sup>	135	441	847	1 216									3 530
trituration autre	60	120	180	240									720
incorporation <sup>2</sup>	3	9	15	22	26								40
utilisation semences	1	2	3	4									10
freinte	10	26	29	30									43
<b>exportations</b>	78	287	364	491									870
UE	78	213	289	415									770
pays tiers	1	74	75	76									100
<b>total utilisations</b>	288	886	1 438	2 003									5 213
<b>stock fin mois</b>	994	2 063	2 017	1 735									142

Sources: FranceAgrMer, Douanes

1. uniquement les adhérents à Huileries de France

2. les chiffres d'incorporation sont issus de l'exploitation de l'état 13

## Situation mensuelle cumulée colza

Campagne 2012/13

1000 tonnes	juil-12	août-12	sept-12	oct-12	nov-12	déc-12	janv-13	févr-13	mars-13	avr-13	mai-13	juin-13	Provisoire septembre 2013 (au 24/09/13)
<b>stock</b>	215	215	215	215	215	215	215	215	215	215	215	215	215
<b>collecte mensuelle</b>	2 908	3 820	4 090	4 297	4 491	4 589	4 712	4 843	4 980	5 151	5 295	5 356	5 363
ajustement statistique	12	24	36	48	60	73	86	99	112	125	138	151	145
<b>importations</b>	68	151	161	203	276	278	314	366	469	558	683	685	683
UE	8	52	57	60	62	65	68	70	72	75	76	78	76
pays tiers	61	99	104	143	214	214	247	296	397	482	607	607	607
<b>total ressources</b>	3 203	4 210	4 502	4 763	5 041	5 156	5 327	5 523	5 776	6 049	6 331	6 407	6 406
<b>transformations</b>	263	700	1 134	1 580	2 059	2 500	2 926	3 302	3 747	4 149	4 565	4 793	4 793
trituration <sup>1</sup>	188	557	919	1 282	1 680	2 049	2 404	2 714	3 096	3 438	3 790	3 967	3 967
trituration autre	42	95	159	233	307	374	437	499	557	612	672	720	720
incorporation <sup>2</sup>	2	8	13	18	22	26	31	33	35	38	40	42	42
utilisation semences	1	2	3	4	5	6	7	8	9	10	10	10	10
freinte	29	38	41	43	45	46	47	48	50	52	53	54	54
<b>exportations</b>	135	290	399	531	679	772	923	1 075	1 205	1 310	1 402	1 465	1 464
UE	135	289	398	530	677	770	920	1 071	1 200	1 305	1 397	1 459	1 459
pays tiers	0	0	1	1	2	2	4	4	5	5	5	5	5
<b>total utilisations</b>	398	990	1 533	2 111	2 738	3 272	3 849	4 377	4 952	5 459	5 967	6 258	6 257
<b>stock fin mois</b>	2 805	3 220	2 969	2 652	2 303	1 883	1 478	1 146	824	590	364	149	149

Sources: FranceAgrMer, Douanes

1. uniquement les adhérents à Huileries de France

2. les chiffres d'incorporation sont issus de l'exploitation de l'état 13

# COLZA

Cumul des utilisations / cumul des ressources

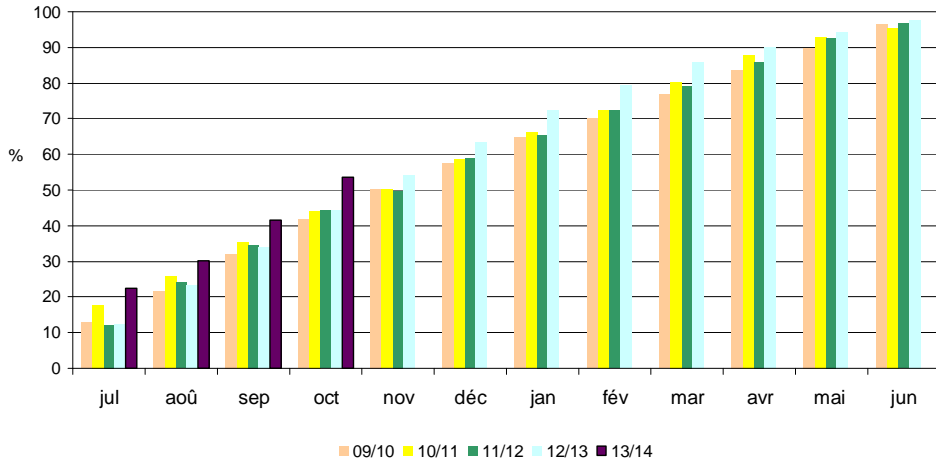

Utilisations mensuelles cumulées

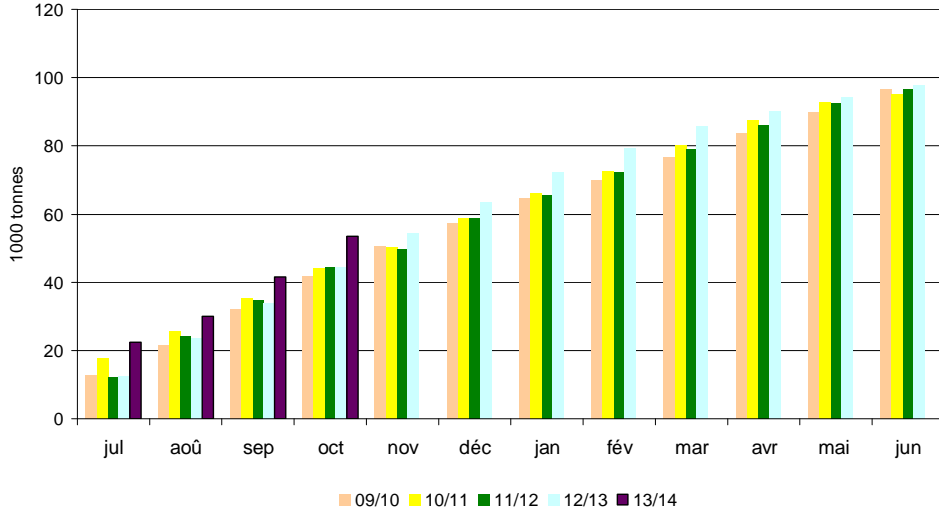

Triturations mensuelles

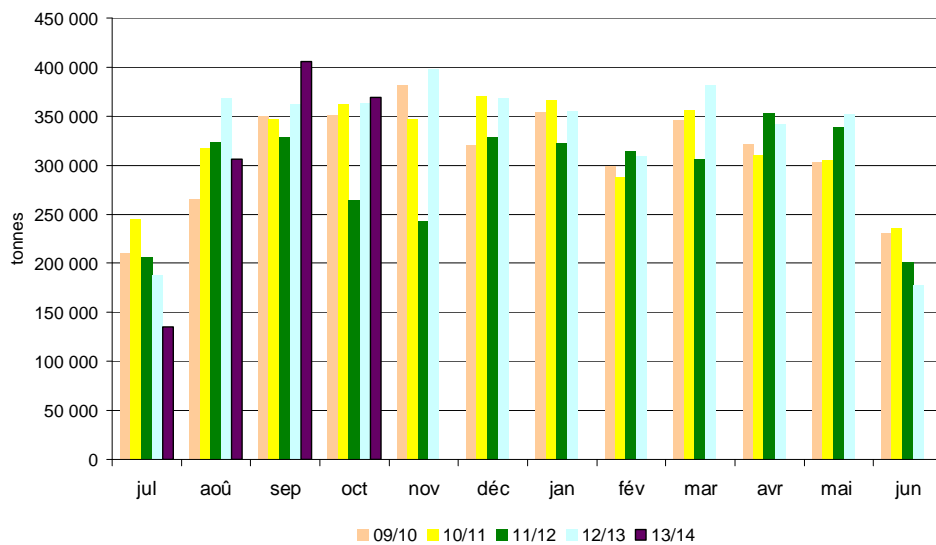

Sources: FranceAgriMer, Douanes

# Bilan Tournesol des dernières campagnes

## Bilan prévisionnel tournesol

Campagne 2013/14

1000 tonnes	2013-14 Prévisionnel (réunion bilan du 24/09/2013)	2012-13 Provisoire	2011-12 Semi-définitif	2010 -11	2009-10	2008-2009	2007-08	2006-07	Evolution 2013-14 / 2012-13
<b>RESSOURCES</b>									
Surfaces (1000 ha)	759	680	742	695	725	627	515	642	12%
Rendement (t/ha)	2,25	2,31	2,54	2,36	2,33	2,51	2,55	2,16	-3%
Production (1000 t)	1 735	1 573	1 885	1 640	1 690	1 575	1 313	1 386	10%
dont non commercialisée	137	102	182	110	64	172	93	21	
report non collecté	137	102	182	110	64	172	93	21	
<b>RESSOURCES pour le Marché</b>									
stock de report	249	206	208	238	190	155	235	55	21%
collecte	1 598	1 471	1 703	1 530	1 626	1 403	1 220	1 365	9%
dont semences								10	
dont jachère industrielle et ACE									
ajustement		-100	-90	30				100	
importations	490	237	353	270	149	228	42	211	107%
UE	470	215	347	206	105	85	33	18	
pays tiers	20	22	6	64	43	143	8	192	
<b>TOTAL DES RESSOURCES</b>	<b>2 337</b>	<b>1 814</b>	<b>2 174</b>	<b>2 068</b>	<b>1 965</b>	<b>1 786</b>	<b>1 497</b>	<b>1 731</b>	<b>29%</b>
<b>UTILISATIONS</b>									
transformations	1 552	1 148	1 540	1 435	1 374	1 263	1 027	1 054	35%
trituration <sup>1</sup>	1 500	1 102	1 500	1 399	1 345	1 234	1 023	1 015	36%
incorporation	10	7	13	10	11	8	4	22	
utilisation semences	10	10	10	11	10	7	1	3	
freinte	32	29	17	15	8	14	0	14	
exportations	385	417	428	425	353	333	315	442	-8%
UE	375	407	420	417	346	328	309	437	
pays tiers	10	10	8	8	6	5	6	5	
<b>TOTAL DES UTILISATIONS</b>	<b>1 937</b>	<b>1 565</b>	<b>1 968</b>	<b>1 860</b>	<b>1 727</b>	<b>1 596</b>	<b>1 342</b>	<b>1 496</b>	<b>24%</b>
<b>STOCKS au 30 juin<sup>2</sup></b>	<b>400</b>	<b>249</b>	<b>206</b>	<b>208</b>	<b>238</b>	<b>190</b>	<b>155</b>	<b>235</b>	<b>60,76%</b>
dont stock collecteurs			89	125	190				
dont stock FAB				48					
dont stock Tritrateurs				35					

Sources : Estimations FranceAgriMer - Commission bilans et Douanes - GNIS

1. Y compris non adhérents à Huleries de France

2. UE 28 depuis la récolte 2013

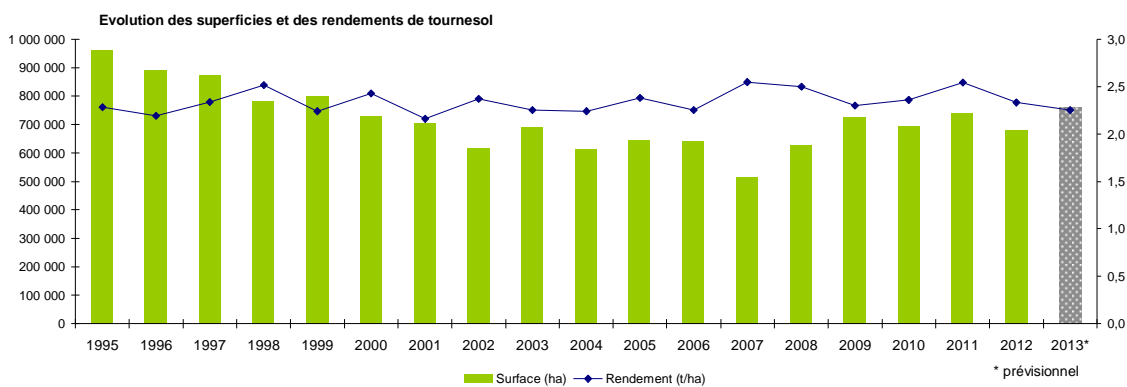

Sources : SSP - MAAF



# Bilan Tournesol pour la campagne 2013/14

## Situation mensuelle tournesol

Campagne 2013/14

1000 tonnes	juil-13	août-13	sept-13	oct-13	nov-13	déc-13	janv-14	févr-14	mars-14	avr-14	mai-14	juin-14
<b>stock</b>	249	142	64	293	775							
<b>collecte mensuelle</b> (y.c.semences)	4	1	237	662	143							
ajustement statistique												
<b>importations</b>	18	11	70	40								
UE	16	10	69	39								
pays tiers	2	1	1	0								
<b>total ressources</b>	271	154	371	994								
<b>transformations</b>	102	65	60	173								
trituration <sup>1</sup>	97	61	51	155								
autre trituration	3	3	3	3								
incorporation <sup>2</sup>	1	0	1	1	1							
utilisations semences	1	1	1	1								
freinte	0	0	5	13								
<b>exportations</b>	28	24	17	47								
UE	28	24	17	46								
pays tiers	0	0	0	1								
<b>total utilisations</b>	130	90	78	220								
<b>stock fin mois</b>	142	64	293	775								

Sources: FranceAgriMer, Douanes

1. uniquement les adhérents à Huileries de France

2. les chiffres d'incorporation sont issus de l'exploitation de l'état 13

## Situation mensuelle cumulée tournesol

Campagne 2013/14

1000 tonnes	juil-13	août-13	sept-13	oct-13	nov-13	déc-13	janv-14	févr-14	mars-14	avr-14	mai-14	juin-14	Prévisionnel septembre 2013 (au 24/09/13)
<b>stock</b>	249	249	249	249	249	249							249
<b>collecte mensuelle</b> (y.c.semences)	4	5	242	904	1047								1598
ajustement statistique													
<b>importations</b>	18	29	99	138									490
UE	16	26	95	135									470
pays tiers	2	3	3	4									20
<b>total ressources</b>	271	283	590	1292									2 337
<b>transformation</b>	102	167	228	401									1 552
trituration <sup>1</sup>	97	158	209	364									1 464
autres triturations	3	6	9	12									36
incorporation <sup>2</sup>	1	1	2	3	4								10
utilisations semences	1	2	3	4									10
freinte	0	0	5	18									32
<b>exportations</b>	28	52	70	116									385
UE	28	52	69	115									375
pays tiers	0	0	0	1									10
<b>total utilisations</b>	130	219	297	517									1 937
<b>stock fin mois</b>	142	64	293	775									400

Sources: FranceAgriMer, Douanes

1. uniquement les adhérents à Huileries de France

2. les chiffres d'incorporation sont issus de l'exploitation de l'état 13

## Situation mensuelle cumulée tournesol

Campagne 2012/13

1000 tonnes	juil-12	août-12	sept-12	oct-12	nov-12	déc-12	janv-13	févr-13	mars-13	avr-13	mai-13	juin-13	Provisoire septembre 2013 (au 24/09/13)
<b>stock</b>	206	206	206	206	206	206	206	206	206	206	206	206	206
<b>collecte mensuelle</b> (y.c.semences)	1	53	854	1156	1227	1255	1294	1326	1361	1397	1441	1471	1471
ajustement statistique	-8	-16	-24	-32	-40	-48	-56	-64	-73	-82	-91	-100	-100
<b>importations</b>	23	24	43	90	96	99	103	124	126	167	204	239	237
UE	20	21	39	81	83	85	88	107	109	148	185	219	215
pays tiers	3	4	4	9	13	14	16	17	18	19	19	20	22
<b>total ressources</b>	222	268	1080	1419	1489	1512	1547	1592	1621	1688	1760	1816	1 814
<b>transformation</b>	68	122	216	338	424	543	657	741	819	918	1022	1150	1 148
trituration <sup>1</sup>	65	114	185	294	374	486	596	672	744	839	940	1066	1 066
autres triturations	2	4	9	14	18	22	24	30	34	35	36	36	36
incorporation <sup>2</sup>	1	1	2	2	3	3	4	4	5	6	6	7	7
utilisations semences	1	2	3	4	5	6	7	8	9	10	11	12	10
freinte	0	1	17	23	25	25	26	27	27	28	29	29	29
<b>exportations</b>	13	20	49	102	147	186	229	269	312	354	389	418	417
UE	13	20	49	102	146	185	226	262	302	344	378	407	407
pays tiers	0	0	0	0	1	2	4	7	10	10	10	10	10
<b>total utilisations</b>	82	142	264	440	571	729	887	1011	1131	1272	1411	1567	1 565
<b>stock fin mois</b>	140	126	815	979	918	783	661	582	490	416	349	249	249

Sources: FranceAgriMer, Douanes

1. uniquement les adhérents à Huileries de France

2. les chiffres d'incorporation sont issus de l'exploitation de l'état 13

# TOURNESOL

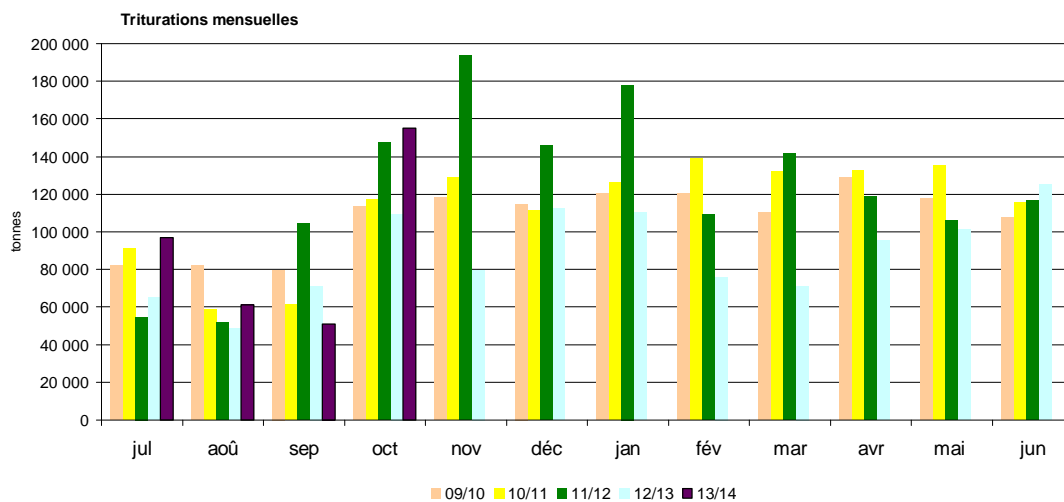
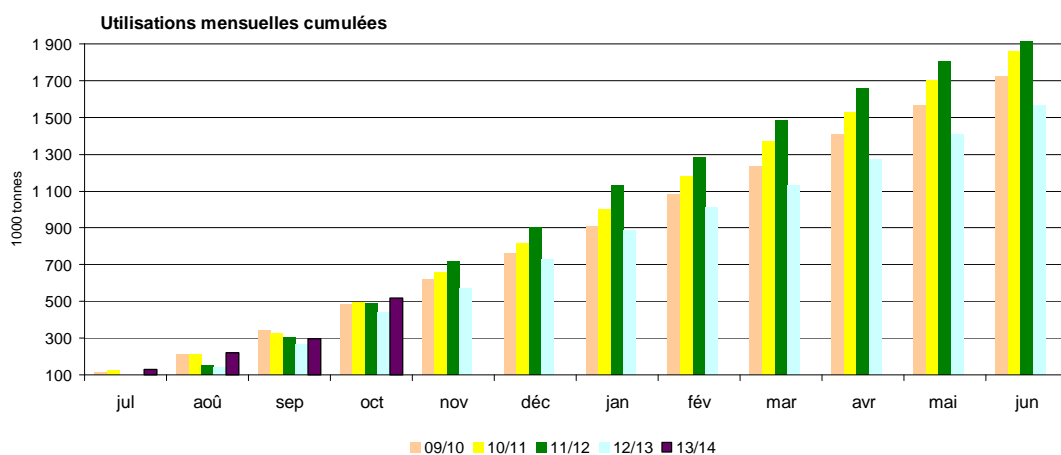
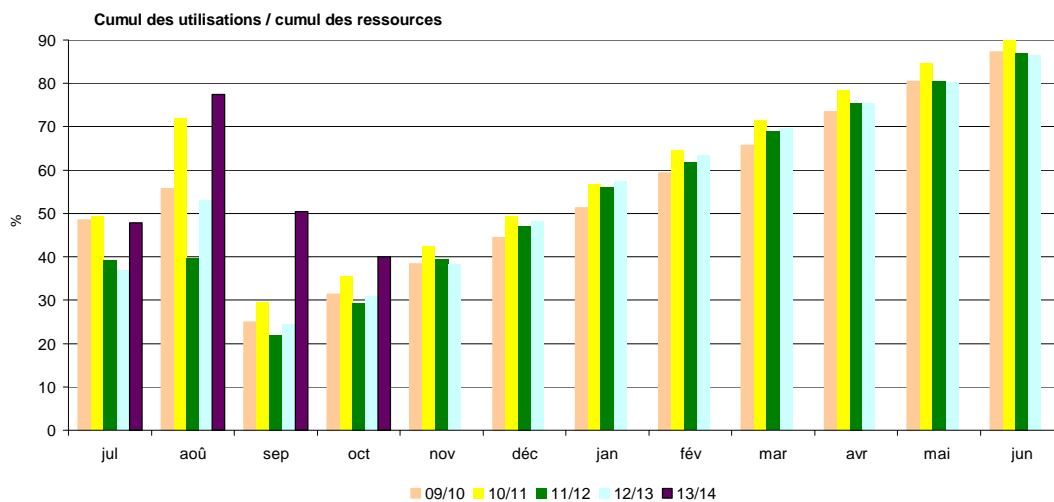

Sources: FranceAgriMer, Douanes

# Bilan Soja des dernières campagnes

## Bilan prévisionnel soja

1000 tonnes	2013-14 Prévisionnel (réunion bilan du 24/09/2013)	2012-13 Provisoire	2011-12 Semi-définitif	2010 -11	2009-10	2008-2009	2007/2008	2006/2007	Evolution 2013-14 / 2012-13
<b>RESSOURCES</b>									
Surfaces (1000 ha)	41	37	42	51	44	22	32	45	11%
Rendement (t/ha)	2,67	2,78	2,96	2,73	2,53	2,87	2,75	2,73	-4%
Production (1000 t)	109	104	124	138	110	62	88	123	5%
dont non commercialisée	15	17	16	23	14	12	14	10	-12%
report non collecté	15	17	16	23	14	12	14	10	
<b>RESSOURCES pour le Marché</b>									
stock de report	21	34	58	34	34	35	34	58	-38%
collecte	94	87	108	116	96	50	74	113	8%
dont semences								8	
ajustement statistique		20	51						
importations	620	616	647	555	566	627,7	372	393	1%
UE	40	33	52	48	52	55,7	63	50	
pays tiers	580	583	595	507	514	572	309	343	
<b>TOTAL DES RESSOURCES</b>	<b>735</b>	<b>757</b>	<b>864</b>	<b>704</b>	<b>696</b>	<b>713</b>	<b>480</b>	<b>564</b>	<b>-3%</b>
<b>UTILISATIONS</b>									
transformations	685	707	796	615	635	673	437	501	-3%
trituration <sup>1</sup>	540	582	633	462	484	482	257	342	
incorporation	46	46	64	60	53	45	58	66	
extrusion	45	35	45	45	45	35	35	55	
autres utilisations (alimentation humaine)	50	40	50	45	50	35	55	35	
utilisation semences	4	4	4	4	3	3	3	3	
ajustement statistique						73	30		
exportations	30	29	34	31	27	6	8	29	3%
UE	20	21	26	22	20	4	7	24	
pays tiers	10	8	8	9	7	2	1	5	
<b>TOTAL DES UTILISATIONS</b>	<b>715</b>	<b>736</b>	<b>830</b>	<b>646</b>	<b>662</b>	<b>679</b>	<b>445</b>	<b>530</b>	<b>-3%</b>
<b>STOCKS au 30 juin <sup>2</sup></b>	<b>20</b>	<b>21</b>	<b>34</b>	<b>58</b>	<b>34</b>	<b>34</b>	<b>35</b>	<b>34</b>	<b>-5%</b>
dont stock collecteurs		16	22	33	14	16	20	22	
dont stock FAB		4	3	2	3				
dont stock Tritrateurs									

Sources : Estimations FranceAgriMer - Commission bilans et Douanes - GNIS

1. Y compris non adhérents à Huileries de France

2. UE 28 depuis la récolte 2013

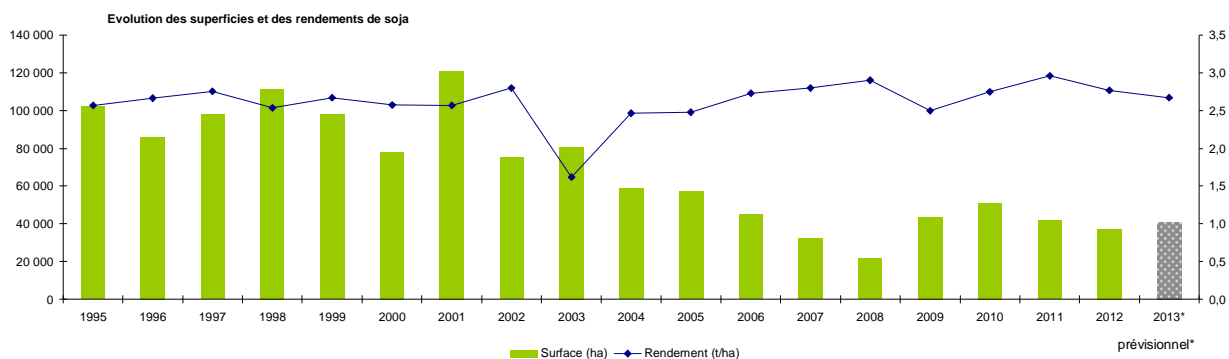

Sources : SSP - MAAF

# Bilan Soja pour la campagne 2013/14

## Situation mensuelle soja

Campagne 2013/14

1000 tonnes	juil-13	août-13	sept-13	oct-13	nov-13	déc-13	janv-14	févr-14	mars-14	avr-14	mai-14	juin-14
<b>stock</b>	21	17	15	21	61							
<b>collecte mensuelle</b> (y.c. semences)	1	0	10	47	16							
ajustement statistique	-20	41	4	-13								
<b>importations</b>	86	11	3	29								
UE	2	2	2	2								
pays tiers	85	9	1	26								
<b>total ressources</b>	88	70	32	84								
<b>transformations</b>	70	54	10	21								
trituration	59	44	0	10								
incorporation <sup>1</sup>	2	2	2	3	3							
extrusion	4	4	4	4								
autres utilisations	4	4	4	4								
utilisation semences	0,3	0,3	0,3	0,3								
<b>exportations</b>	1	1	1	2								
UE	1	1	1	1								
pays tiers	0	0	0	1								
<b>total utilisations</b>	71	55	11	23								
<b>stock fin mois</b>	17	15	21	61								

Sources: FranceAgriMer, Douanes

1. les chiffres d'incorporation sont issus de l'exploitation de l'état 13

## Situation mensuelle cumulée soja

Campagne 2013/14

1000 tonnes	juil-13	août-13	sept-13	oct-13	nov-13	déc-13	janv-14	févr-14	mars-14	avr-14	mai-14	juin-14	Prévisionnel septembre 2013 (au 24/09/13)
<b>stock</b>	21	21	21	21	21								21
<b>collecte mensuelle</b> (y.c. semences)	1	1	11	58	75								94
ajustement statistique	-20	21	25	12									620
<b>importations</b>	86	98	101	130									40
UE	2	4	6	8									580
pays tiers	85	94	95	122									735
<b>total ressources</b>	88	140	158	221									685
<b>transformations</b>	70	124	134	155									540
trituration	59	103	103	113									46
incorporation <sup>1</sup>	2	4	6	9	12								45
extrusion	4	8	12	16									50
autres utilisations	4	8	12	16									4
utilisation semences	0	1	1	1									30
<b>exportations</b>	1	2	3	5									20
UE	1	2	3	4									10
pays tiers	0	0	0	1									715
<b>total utilisations</b>	71	126	137	160									20
<b>stock fin mois</b>	17	15	21	61									

Sources: FranceAgriMer, Douanes

1. les chiffres d'incorporation sont issus de l'exploitation de l'état 13

## Situation mensuelle cumulée soja

Campagne 2012/13

1000 tonnes	juil-12	août-12	sept-12	oct-12	nov-12	déc-12	janv-13	févr-13	mars-13	avr-13	mai-13	juin-13	Provisoire septembre 2013 (au 24/09/13)
<b>stock</b>	34	34	34	34	34	34	34	34	34	34	34	34	34
<b>collecte mensuelle</b> (y.c. semences)	1	2	21	66	76	78	81	83	84	86	87	88	87
ajustement statistique	2	-14	-21	-19	-26	-6	25	13	-21	15	15	20	20
<b>importations</b>	45	85	159	214	283	327	356	426	501	528	561	615	616
UE	3	7	9	13	16	19	22	24	29	27	29	31	33
pays tiers	42	79	149	201	267	309	335	402	472	501	531	583	583
<b>total ressources</b>	82	107	193	295	366	434	497	556	598	663	696	756	757
<b>transformations</b>	64	92	163	226	295	365	429	494	541	608	641	706	707
trituration	51	67	127	178	235	295	350	405	442	500	525	582	582
incorporation <sup>1</sup>	6	10	14	19	23	27	30	33	36	39	42	44	46
extrusion	3	6	9	12	15	18	21	24	27	30	33	36	35
autres utilisations	4	8	12	16	20	23	26	29	32	35	38	41	40
utilisation semences	0	1	1	1	2	2	2	3	3	3	4	4	4
<b>exportations</b>	1	2	5	13	15	17	19	21	23	25	27	29	29
UE	1	2	3	8	10	11	13	14	16	17	19	21	21
pays tiers	0	0	2	4	5	6	7	7	7	8	8	8	8
<b>total utilisations</b>	65	94	168	238	310	383	448	515	564	633	668	735	736
<b>stock fin mois</b>	17	13	25	57	56	51	49	41	35	30	28	21	21

Sources: FranceAgriMer, Douanes

1. les chiffres d'incorporation sont issus de l'exploitation de l'état 13

## SOJA

### Cumul des utilisations / Cumul des ressources

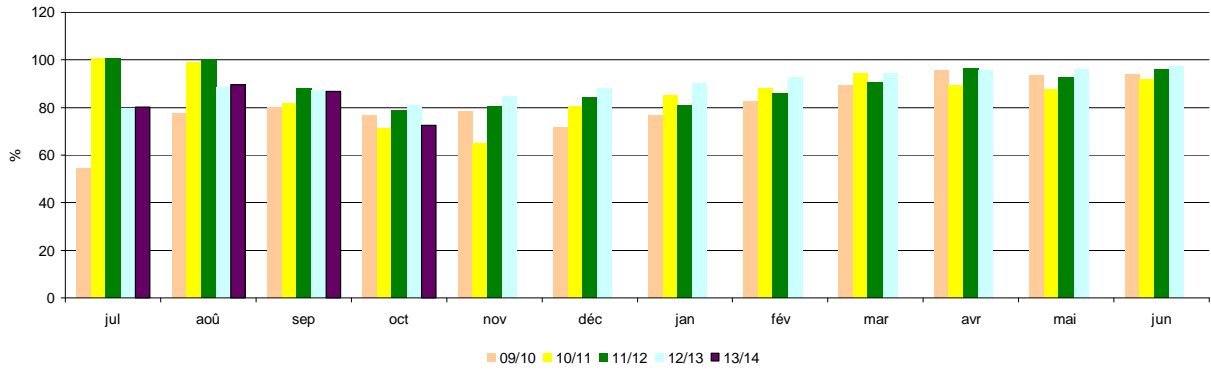

### Utilisations mensuelles cumulées

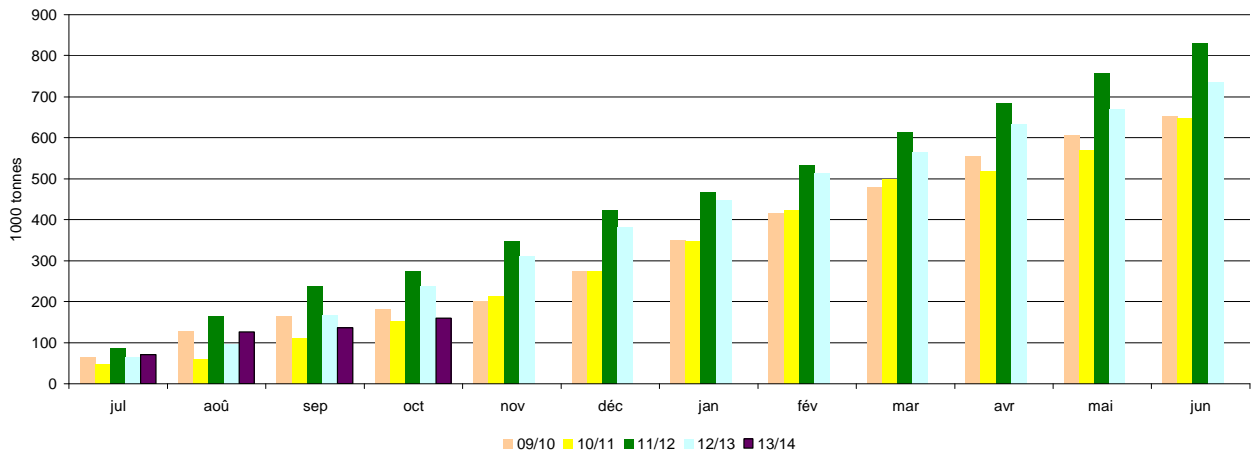

### Triturations mensuelles

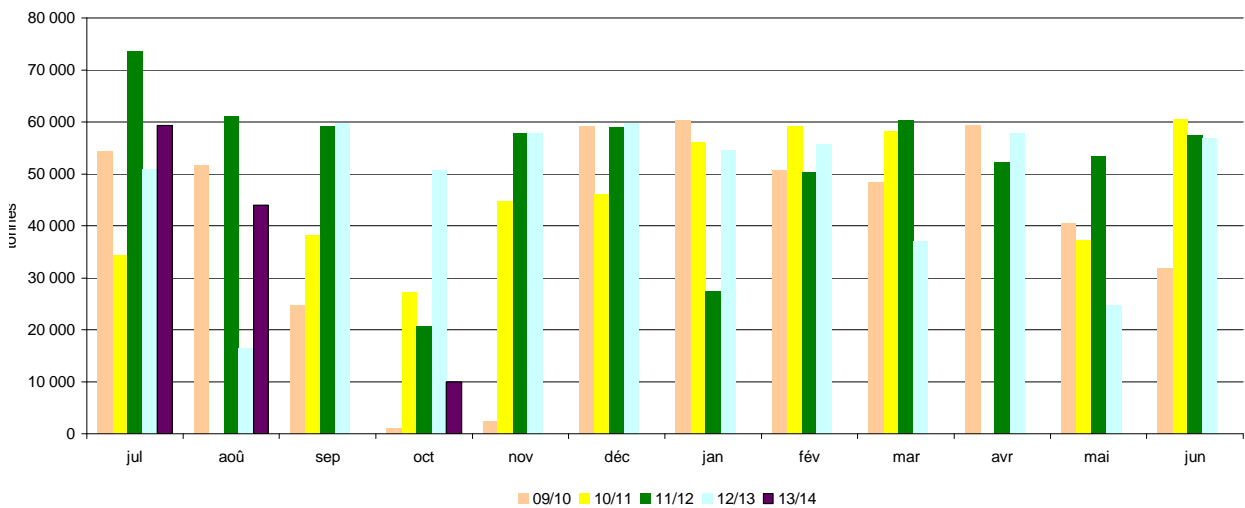

Sources: FranceAgriMer, Douanes

# Bilan Pois des dernières campagnes

## Bilan prévisionnel pois

1000 tonnes	2013-14 Prévisionnel (réunion bilan du 24/09/2013)	2012-13 Provisoire	2011-12 Semi définitif	2010-11	2009-10	2008-09	2007-08	2006-07	Evolution 2013-14 / 2012-13
<b>RESSOURCES</b>									
Surfaces (1000 ha)	120	133	183	246	112	97	160	237	-10%
Rendement (t/ha)	4,36	4,15	3,62	4,43	4,84	4,70	3,64	4,16	5%
Production (1000 t)	525	553	659	1 088	542	456	582	986	-5%
dont non commercialisée	102	116	138	201	99	99	109	75	
report non collecté	102	116	138	201	99	99	109	75	
<b>RESSOURCES pour le Marché</b>									
stock de report	58	50	83	34	45	97	77	123	16%
collecte	423	437	521	891	443	357	473	911	-3%
dont semences		20	26	45	28	15	23	38	
importations	10	15	5	8	14	12	36	8	
UE	5	4	3	5	6	5	6	5	
pays tiers	5	11	2	3	8	7	30	3	
<b>TOTAL DES RESSOURCES</b>	<b>491</b>	<b>502</b>	<b>609</b>	<b>933</b>	<b>502</b>	<b>466</b>	<b>586</b>	<b>1 042</b>	<b>-2%</b>
<b>UTILISATIONS</b>									
Transformations	235	235	200	482	264	161	244	500	0%
incorporation <sup>1</sup>	65	65	66	281	104	73	112	340	
autres <sup>2</sup>	35	35	14	76	41	1	40	100	
alimentation humaine et ingrédients non alimentaires	120	120	100	100	90	70	80	30	
utilisation semences	15	15	20	25	29	17	12	30	
exportations	200	209	359	369	207	257	245	465	-4%
UE	140	150	127	212	133	162	161	260	
pays tiers	60	59	232	156	74	95	84	205	
<b>TOTAL DES UTILISATIONS</b>	<b>435</b>	<b>444</b>	<b>559</b>	<b>851</b>	<b>471</b>	<b>418</b>	<b>489</b>	<b>965</b>	<b>-2%</b>
<b>STOCKS au 30 juin <sup>3</sup></b>	<b>56</b>	<b>58</b>	<b>50</b>	<b>83</b>	<b>34</b>	<b>48</b>	<b>97</b>	<b>77</b>	<b>-3%</b>
dont stock collecteurs		56	47	77	31	42			
dont stock FAB		2	3	6	3	3			
dont stock Triturateurs									

Sources : Estimations FranceAgriMer - Commission bilans et Douanes - GNIS

1. Chiffres issus des déclarations des FAB - état 13

2. Y compris achats directs des éleveurs auprès des collecteurs

3. UE 28 depuis la récolte 2013

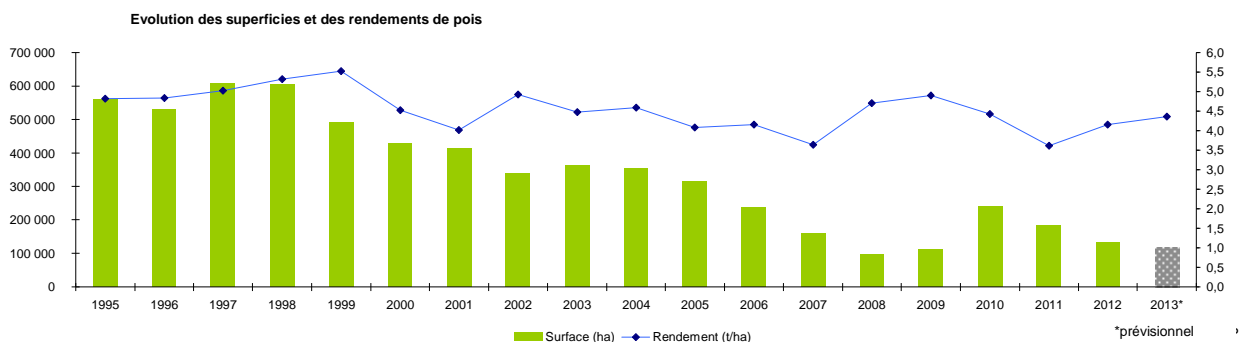

Sources : SSP - MAAF

# Bilan Pois pour la campagne 2013/14

## Situation mensuelle pois

Campagne 2013/14

1000 tonnes	juil-13	août-13	sept-13	oct-13	nov-13	déc-13	janv-14	févr-14	mars-14	avr-14	mai-14	juin-14
<b>stock</b>	58	115	224	217	189							
<b>collecte mensuelle</b> (y.c.semences)	91	146	32	17	19							
<b>importations</b>	0,8	0,3	0,5	0,6								
UE	0,6	0,2	0,3	0,4								
pays tiers	0,2	0,1	0,1	0,2								
<b>total ressources</b>	150	261	257	234								
<b>utilisations internes</b>	18	20	22	27								
incorporation <sup>1</sup>	4,1	6,0	7,7	13,2	8,8							
autres <sup>2</sup>	2,9	2,9	2,9	2,9								
alimentation humaine	10	10	10	10								
utilisations semences	1,3	1,3	1,3	1,3								
<b>exportations</b>	17	16	18	18								
UE	12	12	11	17								
pays tiers	5	4	7	1								
<b>total utilisations</b>	35	37	40	45								
<b>stock fin mois</b>	115	224	217	189								

Sources: FranceAgriMer, Douanes

1. les chiffres d'incorporation sont issus de l'exploitation de l'état 13

2. y.c. les achats directs des éleveurs

## Situation mensuelle cumulée pois

Campagne 2013/14

1000 tonnes	juil-13	août-13	sept-13	oct-13	nov-13	déc-13	janv-14	févr-14	mars-14	avr-14	mai-14	juin-14	Prévisionnel septembre 2013 (au 24/09/2013)
<b>stock</b>	58	58	58	58	58								58
<b>collecte mensuelle</b> (y.c.semences)	91	237	269	286	305								423
<b>importations</b>	0,8	1,2	1,6	2,2									10
UE	0,6	0,8	1,2	1,5									5
pays tiers	0,2	0,3	0,5	0,7									5
<b>total ressources</b>	150	296	328	346									491
<b>utilisations internes</b>	18	38	60	88									235
incorporation <sup>1</sup>	4	10	18	31	40								65
autres <sup>2</sup>	3	6	9	12									35
alimentation humaine	10	20	30	40									120
utilisations semences	1	3	4	5									15
<b>exportations</b>	17	33	51	69									200
UE	12	24	35	52									140
pays tiers	5	9	17	17									60
<b>total utilisations</b>	35	72	112	157									435
<b>stock fin mois</b>	115	224	217	189									56

Sources: FranceAgriMer, Douanes

1. les chiffres d'incorporation sont issus de l'exploitation de l'état 13

2. y.c. les achats directs des éleveurs

## Situation mensuelle cumulée pois

Campagne 2012/13

1000 tonnes	juil-12	août-12	sept-12	oct-12	nov-12	déc-12	janv-13	févr-13	mars-13	avr-13	mai-13	juin-13	Provisoire septembre 2013 (au 24/09/2013)
<b>stock</b>	50	50	50	50	50	50	50	50	50	50	50	50	50
<b>collecte mensuelle</b> (y.c.semences)	170	283	317	336	357	369	386	397	410	421	432	438	437
<b>importations</b>	0,2	0,5	0,7	8,0	8,6	9,7	10,9	12,6	13,8	14,6	14,9	15,4	15
UE	0,2	0,4	0,5	1,1	1,5	1,7	2,1	3,3	3,9	4,2	4,4	4,5	4
pays tiers	0,0	0,2	0,2	6,9	7,0	8,0	8,8	9,4	9,9	10,4	10,5	10,9	11
<b>total ressources</b>	220	334	368	394	416	429	447	460	473	486	497	504	502
<b>utilisations internes</b>	19	40	63	85	104	124	142	160	178	197	216	235	235
incorporation <sup>1</sup>	4	11	20	28	33	39	43	46	50	55	60	65	65
autres <sup>2</sup>	3	6	9	12	15	17	20	23	26	29	32	35	35
alimentation humaine	10	20	30	40	50	60	70	80	90	100	110	120	120
utilisations semences	1	3	4	5	7	8	9	10	12	13	14	16	15
<b>exportations</b>	8	21	34	45	59	79	89	102	123	148	196	209	209
UE	8	19	30	41	52	62	71	82	102	121	138	150	150
pays tiers	0	3	4	4	7	17	18	20	22	27	58	59	59
<b>total utilisations</b>	27	61	97	130	163	203	231	262	301	345	412	444	444
<b>stock fin mois</b>	193	273	271	264	252	225	216	198	172	141	84	58	58

Sources: FranceAgriMer, Douanes, Huleries de France

1. les chiffres d'incorporation sont issus de l'exploitation de l'état 13

2. y.c. les achats directs des éleveurs

# POIS

Cumul des utilisations / cumul des ressources

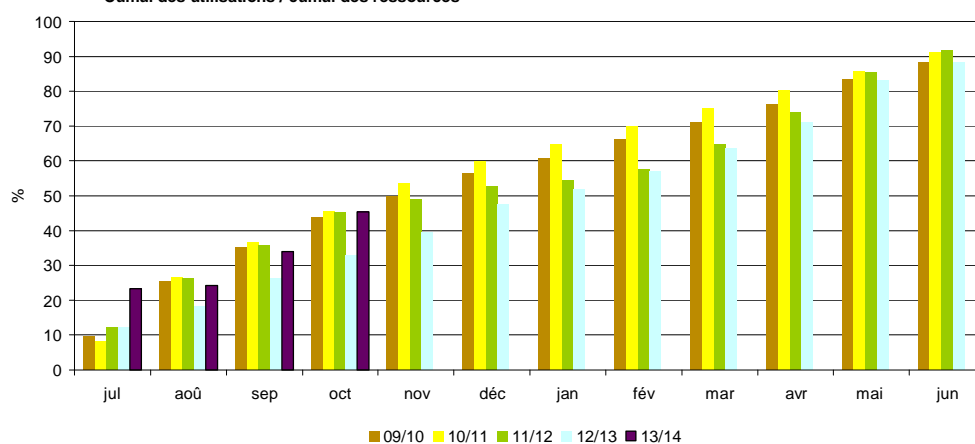

Utilisations mensuelles cumulées

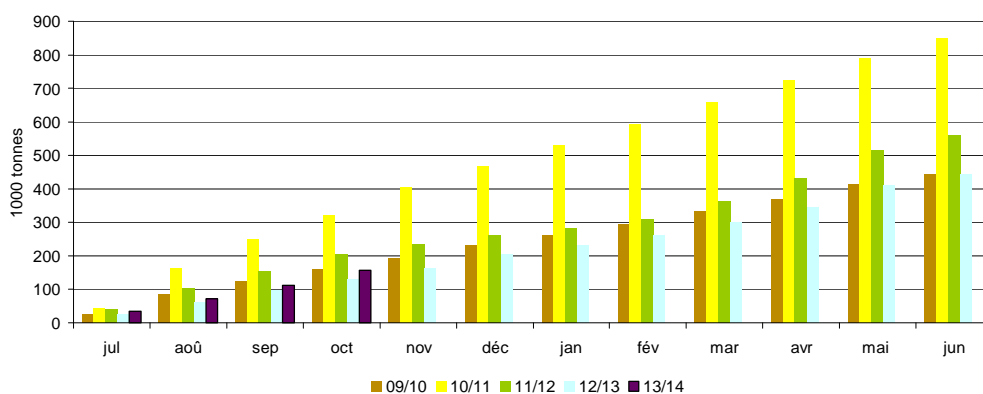

Exportations mensuelles

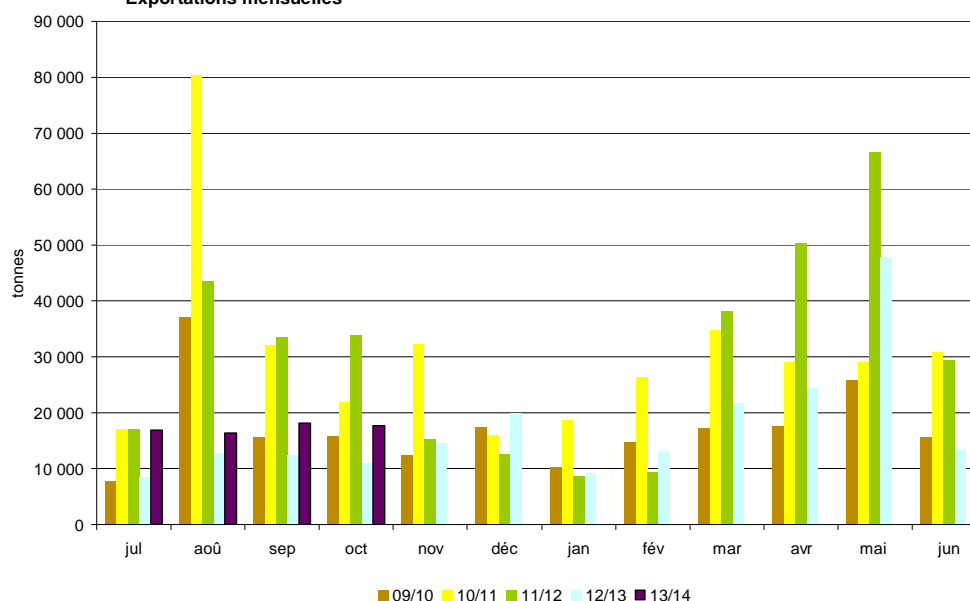

Sources: FranceAgriMer, Douanes, UNIP



# Bilan Féverole des dernières campagnes

## Bilan prévisionnel féverole

1000 tonnes	2013-14 Prévisionnel (réunion bilan du 24/09/2013)	2012-13 Provisoire	2011-12 Semi définitif	2010-11	2009-10	2008-09	2007-08	2006-07	Evolution 2013-14 / 2012-13
<b>RESSOURCES</b>									
Surfaces (1000 ha)	67	60	92	150	87	61	53	78	12%
Rendement (t/ha)	4,03	4,53	3,77	3,19	5,01	5,21	4,53	3,72	-11%
Production (1000 t)	271	274	347	479	436	318	240	290	-1%
dont non commercialisée	46	45	78	78	51	38	47	52	
report non collecté	46	38	78	78	51	38	47	52	
<b>RESSOURCES pour le Marché</b>									
stock de report	15	25	45	41	18	10	40	41	-40%
collecte	225	229	269	401	385	280	193	238	-2%
dont semences		7	7	11	9	6	8	8	
importations	10	12	6	4	2	3	7	6	
UE	9	11	5	4	1	2	7	6	
pays tiers	1	1	1	0	0	1	0	0	
<b>TOTAL DES RESSOURCES</b>	<b>250</b>	<b>266</b>	<b>320</b>	<b>446</b>	<b>405</b>	<b>293</b>	<b>240</b>	<b>285</b>	<b>-6%</b>
<b>UTILISATIONS</b>									
Transformations	42	31	34	97	95	58	24	54	35%
incorporation <sup>1</sup>	20	9	12	21	34	12	7	20	
autres <sup>2</sup>	5	5	5	58	43	31	5	9	
alimentation humaine	10	10	10	10	8	7	6	13	
utilisation semences	7	7	7	8	10	8	6	12	
exportations	180	220	261	307	277	217	206	191	-18%
UE	20	22	29	34	19	18	25	49	
pays tiers	160	198	232	272	258	199	181	142	
<b>TOTAL DES UTILISATIONS</b>	<b>222</b>	<b>251</b>	<b>295</b>	<b>403</b>	<b>372</b>	<b>275</b>	<b>230</b>	<b>245</b>	<b>-12%</b>
<b>STOCKS au 30 juin <sup>3</sup></b>	<b>28</b>	<b>15</b>	<b>25</b>	<b>45</b>	<b>41</b>	<b>18</b>	<b>10</b>	<b>40</b>	<b>87%</b>
dont stock collecteurs				45	41	18	10	40	
dont stock FAB			21						
dont stock Tritrateurs									

Sources : Estimations FranceAgriMer - Commission bilans et Douanes - GNIS

1. Chiffres issus des déclarations des FAB - état 13

2. Y compris achats directs des éleveurs auprès des collecteurs

3. UE 28 depuis la récolte 2013

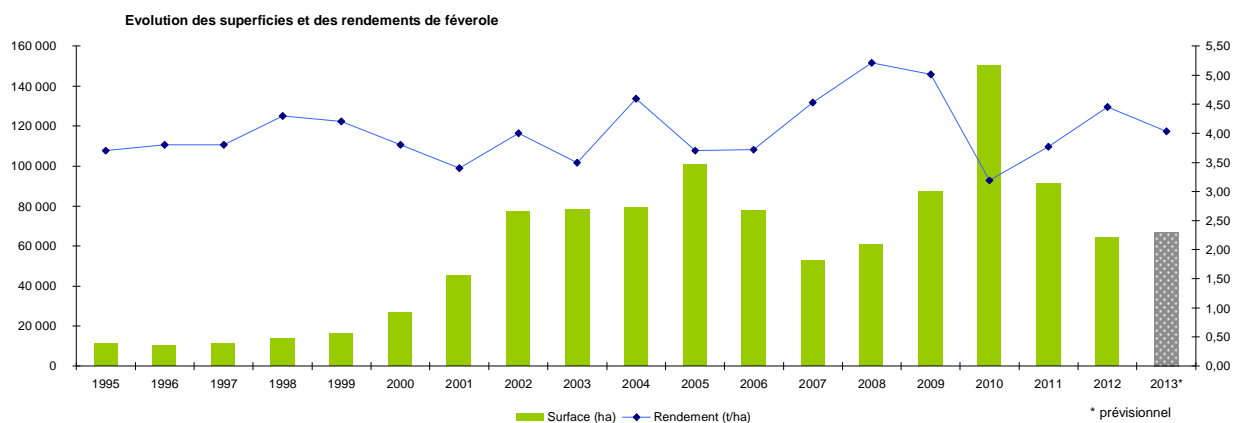

Sources : SSP - MAAF

# Bilan Féverole pour la campagne 2013/14

## Situation mensuelle féverole

Campagne 2013/14

1000 tonnes	juil-13	août-13	sept-13	oct-13	nov-13	déc-13	janv-14	févr-14	mars-14	avr-14	mai-14	juin-14
<b>stock</b>	15	8	72	97	88							
<b>collecte mensuelle</b> (y.c.semences)	2	70	58	17	8							
ajustement statistique												
<b>importations</b>	0,6	0,3	0,5	0,3								
UE	0,5	0,3	0,4	0,3								
pays tiers	0,0	0,1	0,1	0,0								
<b>total ressources</b>	18	78	130	114								
<b>utilisations internes</b>	2	3	3	3								
incorporation <sup>1</sup>	0,4	0,7	0,7	0,8	0,7		0,7					
autres	0,4	0,4	0,4	0,4								
alimentation humaine	0,8	0,8	0,8	0,8								
utilisation semences	0,6	0,6	0,6	0,6								
<b>exportations</b>	8	3	31	24								
UE	0,4	0,2	1,6	1,9								
pays tiers	7,3	3,2	29,0	22,0								
<b>total utilisations</b>	10	6	33	27								
<b>stock fin mois</b>	8	72	97	88								

Sources: FranceAgriMer, Douanes

1. les chiffres d'incorporation sont issus de l'exploitation de l'état 13

## Situation mensuelle cumulée féverole

Campagne 2013/14

1000 tonnes	juil-13	août-13	sept-13	oct-13	nov-13	déc-13	janv-14	févr-14	mars-14	avr-14	mai-14	juin-14	Prévisionnel septembre 2013 (au 24/09/2013)
<b>stock</b>	15	15	15	15	15								15
<b>collecte mensuelle</b> (y.c.semences)	2	72	130	147	155								225
ajustement statistique		0											
<b>importations</b>	1	1	1	2									10
UE	0,5	0,8	1,2	1,5									9
pays tiers	0,0	0,1	0,2	0,2									1
<b>total ressources</b>	18	88	146	163									250
<b>utilisations internes</b>	2	5	7	10									42
incorporation <sup>1</sup>	0,4	1,2	1,9	2,7	3,4								20
autres	0,4	0,8	1,2	1,6									5
alimentation humaine	0,8	1,6	2,4	3,2									10
utilisation semences	0,6	1,2	1,8	2,4									7
<b>exportations</b>	8	11	42	66									180
UE	0	1	2	4									20
pays tiers	7	11	40	62									160
<b>total utilisations</b>	10	6	33	27									222
<b>stock fin mois</b>	8	72	97	88									28

Sources: FranceAgriMer, Douanes

1. les chiffres d'incorporation sont issus de l'exploitation de l'état 13

## Situation mensuelle cumulée féverole

Campagne 2012/13

1000 tonnes	juil-12	août-12	sept-12	oct-12	nov-12	déc-12	janv-13	févr-13	mars-13	avr-13	mai-13	juin-13	Provisoire septembre 2013 (au 24/09/2013)
<b>stock</b>	25	25	25	25	25	25	25	25	25	25	25	25	25
<b>collecte mensuelle</b> (y.c.semences)	3	94	165	184	195	201	209	216	222	226	229	230	229
ajustement statistique													
<b>importations</b>	0	1	1	1	4	4	7	7	7	7	8	12	12
UE	0,3	0,5	0,6	0,8	3,7	3,8	6,2	6,3	6,6	6,9	7,3	10,9	11
pays tiers	0,1	0,2	0,3	0,3	0,4	0,4	0,5	0,5	0,6	0,6	0,6	0,7	1
<b>total ressources</b>	28	120	191	210	224	230	240	248	254	258	262	267	266
<b>utilisations internes</b>	3	5	8	11	13	16	19	21	24	26	29	31	31
incorporation <sup>1</sup>	0,8	1,6	2,5	3,5	4,4	5,4	6,3	6,9	7,7	8,4	9,0	9,5	9
autres	0,4	0,8	1,2	1,6	2,0	2,4	2,8	3,2	3,6	4,0	4,4	4,8	5
alimentation humaine	0,8	1,6	2,4	3,2	4,0	4,8	5,6	6,4	7,2	8,0	8,8	9,6	10
utilisation semences	0,6	1,2	1,8	2,4	3,0	3,6	4,2	4,8	5,4	6,0	6,6	7,2	7
<b>exportations</b>	18	28	61	95	114	131	150	170	179	188	197	220	220
UE	3	4	7	9	10	12	14	16	17	18	19	22	22
pays tiers	14	24	53	86	104	119	136	155	162	170	178	198	198
<b>total utilisations</b>	20	13	36	37	22	20	22	22	11	12	12	25	251
<b>stock fin mois</b>	8	87	122	104	96	83	71	56	51	43	35	15	15

Sources: FranceAgriMer, Douanes

1. les chiffres d'incorporation sont issus de l'exploitation de l'état 13

# Triturations campagnes 2005/06 à 2013/14

## Triturations graines de colza

tonne	13/14	% réal.	12/13	% réal.	11/12	% réal.	10/11	% réal.	09/10	% réal.	08/09	% réal.	07/08	% réal.	06/07	% réal.	05/06	% réal.
juillet	135 000	4%	188 000	5%	206 172	6%	245 576	6%	211 079	6%	183 605	5%	128 573	5%	140 080	6%	75 864	3%
août	306 000	12%	369 000	14%	323 336	15%	317 468	15%	265 148	13%	228 745	12%	128 537	10%	92 862	11%	184 244	11%
septembre	406 000	24%	362 000	23%	329 407	24%	346 626	24%	350 043	22%	325 189	21%	204 403	18%	170 267	19%	182 939	19%
octobre	369 000	34%	363 000	32%	264 441	32%	361 775	33%	350 946	32%	304 730	30%	221 309	26%	212 662	29%	214 872	28%
novembre			398 000	42%	243 379	39%	347 049	42%	382 318	42%	303 845	39%	229 611	35%	202 395	38%	202 811	37%
décembre			368 000	52%	328 137	48%	370 789	52%	320 549	50%	337 692	49%	248 498	44%	200 206	47%	223 325	46%
janvier			355 000	61%	323 000	57%	366 729	61%	354 440	60%	332 431	58%	239 253	53%	186 346	56%	221 286	56%
février			310 000	68%	314 000	66%	288 067	69%	299 572	68%	280 123	66%	239 817	62%	206 926	65%	188 651	64%
mars			382 000	78%	306 000	75%	356 551	78%	345 769	77%	307 886	75%	274 476	73%	207 542	75%	229 640	74%
avril			342 000	87%	353 000	85%	310 766	86%	322 157	86%	291 786	83%	217 701	81%	178 301	83%	211 893	83%
mai			352 000	96%	339 000	94%	304 842	94%	303 173	94%	305 888	92%	252 970	91%	192 586	92%	223 465	92%
juin			178 000	100%	202 000	100%	236 388	100%	230 694	100%	269 097	100%	249 188	100%	166 498	100%	183 123	100%
stim. hors adhérents HDF <sup>2</sup>	720 000		720 000		708 000		650 000		485 000		250 000		150 000		180 000		40 000	
<b>total</b>	<b>4 250 000</b>		<b>4 687 000</b>		<b>4 239 872</b>		<b>4 502 626</b>		<b>4 220 888</b>		<b>3 721 017</b>		<b>2 784 336</b>		<b>2 336 671</b>		<b>2 382 113</b>	
<b>cumul juillet/juin <sup>1</sup></b>	<b>1 216 000</b>		<b>3 967 000</b>		<b>3 531 872</b>		<b>3 852 626</b>		<b>3 735 888</b>		<b>3 471 017</b>		<b>2 634 336</b>		<b>2 156 671</b>		<b>2 342 113</b>	
rythme mensuel	304 000		330 583		294 323		321 052		311 324		289 251		219 528		179 723		195 176	

## Triturations graines de tournesol

tonne	13/14	% réal.	12/13	% réal.	11/12	% réal.	10/11	% réal.	09/10	% réal.	08/09	% réal.	07/08	% réal.	06/07	% réal.	05/06	% réal.
juillet	97 000	7%	65 000	6%	54 832	4%	91 091	7%	81 952	6%	71 479	6%	73 115	7%	62 880	6%	56 331	6%
août	61 000	11%	49 000	10%	51 941	7%	58 705	11%	82 215	12%	34 570	9%	60 774	13%	53 767	11%	31 568	10%
septembre	51 000	14%	71 000	17%	104 374	14%	61 468	15%	79 571	18%	54 018	14%	30 469	16%	39 114	15%	54 443	16%
octobre	155 000	25%	110 000	27%	147 767	24%	117 149	24%	113 306	27%	124 656	24%	88 964	25%	97 504	25%	102 065	27%
novembre			80 000	35%	194 000	38%	129 152	34%	118 346	35%	102 494	33%	85 713	34%	96 994	34%	79 004	36%
décembre			112 000	45%	146 000	47%	111 134	42%	114 991	44%	97 853	41%	90 484	43%	99 984	44%	83 419	45%
janvier			110 000	56%	178 000	60%	126 269	51%	120 686	53%	101 308	50%	95 816	52%	105 311	55%	79 770	54%
février			76 000	63%	109 000	67%	139 322	62%	120 286	62%	100 484	58%	92 596	62%	87 674	63%	82 706	64%
mars			71 000	70%	142 000	77%	132 203	71%	110 126	70%	112 315	67%	102 337	72%	86 467	72%	71 775	72%
avril			96 000		119 000	85%	132 576	81%	128 835	80%	128 238	78%	95 509	81%	109 368	83%	90 359	82%
mai			101 000		106 000	92%	135 227	91%	117 844	88%	133 290	90%	84 629	90%	79 304	90%	77 772	90%
juin			125 000		117 000	100%	115 696	100%	107 373	96%	123 398	100%	103 914	100%	97 472	100%	85 840	100%
stim. hors adhérents HDF <sup>2</sup>	36 000		36 000		31 000		50 000		50 000		50 000		20 000				5 000	
<b>total</b>	<b>1 500 000</b>		<b>1 102 000</b>		<b>1 500 914</b>		<b>1 399 992</b>		<b>1 345 531</b>		<b>1 234 103</b>		<b>1 024 320</b>		<b>1 015 839</b>		<b>900 052</b>	
<sup>1</sup> 1 101 698																		
<b>cumul juillet/juin <sup>1</sup></b>	<b>364 000</b>		<b>1 066 000</b>		<b>1 469 914</b>		<b>1 349 992</b>		<b>1 295 531</b>		<b>1 184 103</b>		<b>1 004 320</b>		<b>1 015 839</b>		<b>895 052</b>	
rythme mensuel	91 000		88 833		122 493		112 499		107 961		98 675		83 693		84 653		74 588	

### Triturations de colza

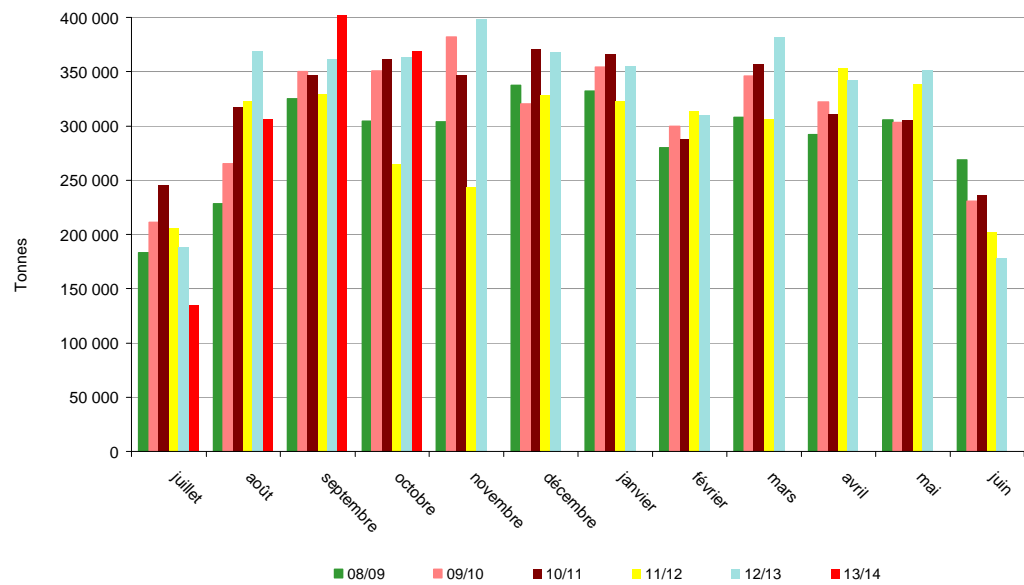

### Triturations de tournesol

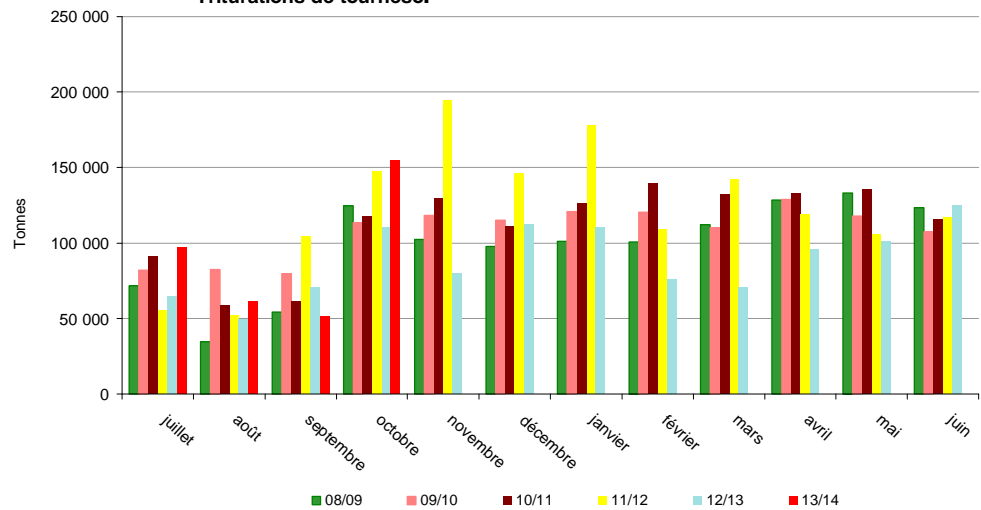

Source: Huileries de France et FranceAgriMer

# Triturations campagnes 2005/06 à 2013/14

## Triturations graines de soja

tonne	13/14	% réal.	12/13	% réal.	11/12	% réal.	10/11	% réal.	09/10	% réal.	08/09	% réal.	07/08	% réal.	06/07	% réal.	05/06	% réal.
juillet	59 298	9%	51 000	8%	73 704	12%	34 330	7%	54 297	11%	13 637	3%	24 140	9%	0	0%	59 920	20%
août	44 000	16%	16 000	12%	61 039	21%	0	7%	51 709	22%	24 247	8%	20 051	17%	10 988	3%	26 042	29%
septembre	0	16%	59 000	22%	59 238	31%	38 229	16%	24 733	27%	27 097	13%	14 868	23%	30 658	12%	34 810	41%
octobre	10 000	18%	51 000	30%	20 583	34%	27 297	22%	952	27%	11 886	16%	15 796	29%	24 042	19%	13 055	45%
novembre			58 000	40%	57 805	43%	44 631	31%	2 349	28%	27 262	22%	28 025	40%	29 816	28%	24 778	54%
décembre			60 000	51%	59 065	52%	46 005	41%	59 157	40%	51 967	32%	29 481	52%	39 826	40%	18 648	60%
janvier			55 000	60%	27 330	57%	56 041	53%	60 231	52%	44 563	42%	22 167	60%	22 962	46%	13 682	65%
février			55 000	70%	50 330	65%	59 179	66%	50 689	63%	55 116	53%	15 674	66%	16 099	51%	25 160	73%
mars			37 000	76%	60 330	74%	58 112	79%	48 411	73%	54 398	64%	17 540	73%	36 714	62%	26 930	82%
avril			58 000	86%	52 330	83%	0	79%	59 381	85%	62 492	77%	28 771	84%	38 959	73%	18 897	89%
mai			25 000	90%	53 330	91%	37 281	87%	40 566	93%	62 526	90%	31 327	97%	39 436	85%	21 649	96%
juin			57 000	100%	57 330	100%	60 499	100%	31 832	100%	46 711	100%	8 756	100%	52 473	100%	12 086	100%
<b>TOTAL</b>	<b>540 000</b>		<b>582 000</b>		<b>632 414</b>		<b>461 604</b>		<b>484 307</b>		<b>481 902</b>		<b>256 596</b>		<b>341 973</b>		<b>295 657</b>	
<b>cumul juillet/juin<sup>1</sup></b>	<b>113 298</b>		<b>582 000</b>		<b>632 414</b>		<b>461 604</b>		<b>484 307</b>		<b>481 902</b>		<b>256 596</b>		<b>341 973</b>		<b>295 657</b>	
rythme mensuel	28 325		48 500		52 701		38 467		40 359		40 159		21 383		28 498		24 638	

## Trituration totale

tonne	13/14	% réal.	12/13	% réal.	11/12	% réal.	10/11	% réal.	09/10	% réal.	08/09	% réal.	07/08	% réal.	06/07	% réal.	05/06	% réal.
juillet	291 298	5%	304 000	5%	334 708	6%	370 997	6%	347 328	6%	268 721	5%	225 828	6%	202 960	5%	192 115	5%
août	411 000	13%	434 000	13%	436 316	14%	376 173	13%	399 072	12%	287 562	11%	209 362	11%	157 617	10%	241 854	12%
septembre	457 000	21%	492 000	22%	493 019	22%	446 323	21%	454 347	20%	406 304	19%	249 740	18%	240 039	17%	272 192	20%
octobre	534 000	31%	524 000	31%	432 791	30%	506 221	29%	465 204	27%	441 272	27%	326 069	26%	334 208	27%	329 992	29%
novembre			536 000	41%	495 184	39%	520 832	39%	503 013	35%	433 601	36%	343 349	35%	329 205	36%	306 593	38%
décembre			540 000	50%	533 202	48%	527 928	48%	494 697	43%	487 512	45%	368 463	44%	340 016	46%	325 392	47%
janvier			520 000	60%	528 330	58%	549 039	57%	535 357	52%	478 303	55%	357 236	53%	314 619	55%	314 738	56%
février			441 000	68%	473 330	66%	486 568	66%	470 547	60%	435 724	63%	348 087	62%	310 699	63%	296 517	65%
mars			490 000	76%	508 330	75%	546 866	75%	504 306	68%	474 599	72%	394 353	72%	330 723	73%	328 345	74%
avril			496 000	85%	524 330	84%	443 342	83%	510 373	76%	482 516	82%	341 981	81%	326 628	82%	321 149	83%
mai			478 000	94%	498 330	93%	477 350	91%	461 583	84%	501 704	91%	368 926	91%	311 326	91%	322 886	92%
juin			360 000	100%	376 330	100%	412 583	98%	369 899	90%	439 206	100%	361 858	100%	316 443	100%	281 049	100%
Estim. hors adhérents HDR	756 000		756 000		739 000		600 000		535 000		300 000		170 000		180 000		45 000	
<b>TOTAL</b>	<b>6 290 000</b>		<b>6 371 000</b>		<b>6 373 200</b>		<b>6 364 222</b>		<b>6 129 307</b>		<b>5 437 022</b>		<b>4 065 252</b>		<b>3 694 483</b>		<b>3 577 822</b>	
<b>cumul juillet/juin<sup>1</sup></b>	<b>1 693 298</b>		<b>5 615 000</b>		<b>5 634 200</b>		<b>5 664 222</b>		<b>5 515 726</b>		<b>5 137 024</b>		<b>3 895 252</b>		<b>3 514 483</b>		<b>3 532 822</b>	
rythme mensuel	423 325		467 917		469 517		472 019		459 644		428 085		324 604		292 874		294 402	

Source: Huileries de France

1. Adhérents Huileries de France seulement

Source : Huileries de France et FranceAgriMer

### Triturations de soja

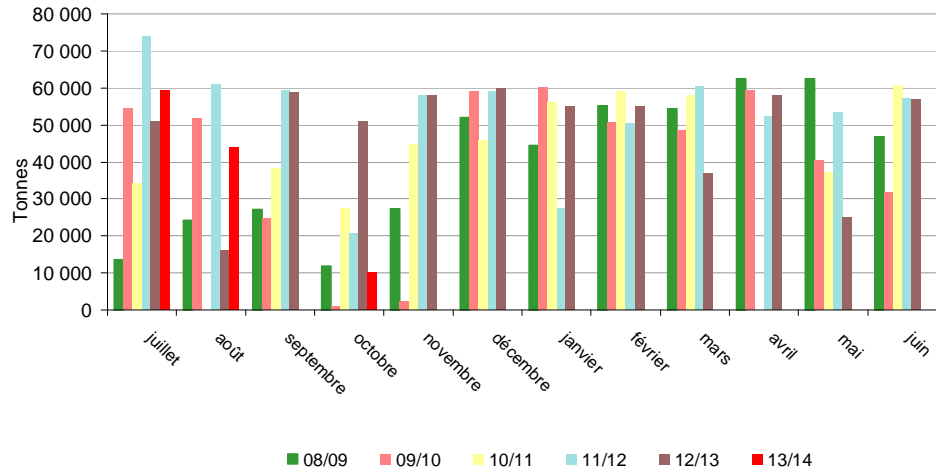

### Trituration tous oléagineux

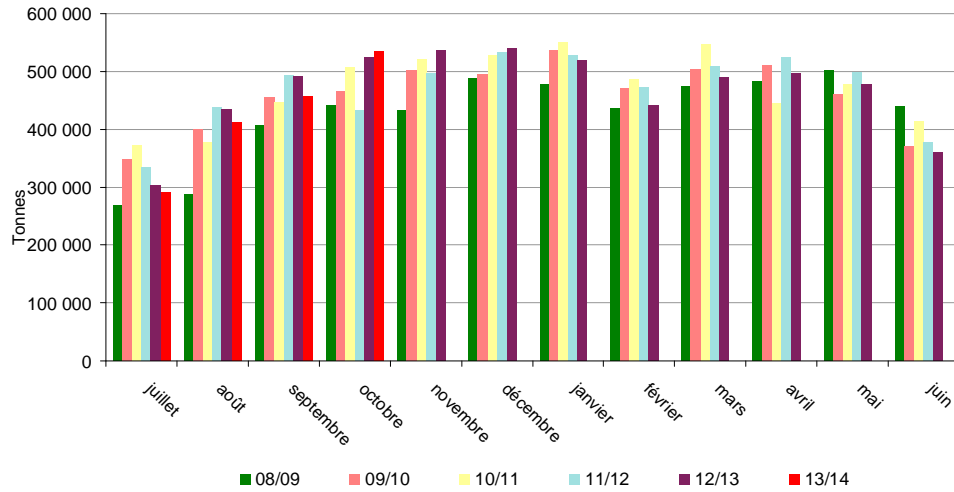

Source : Huileries de France et FranceAgriMer

# Incorporations et stocks des fabricants d'aliments du bétail

## Campagne 2012/13

tonne	Colza		Féverole		Pois		Soja		Tournesol	
	Incorporation	Stock	Incorporation	Stock	Incorporation	Stock	Incorporation	Stock	Incorporation	Stock
juil-12	2474	9 066	814	573	4 300	2 857	5 791	1 652	557	666
août-12	5691	8 535	801	551	7 107	3 343	4 319	1 802	537	572
sept-12	5139	8 796	904	429	9 088	4 264	3 832	1 760	484	435
oct-12	4901	7 417	965	428	7 564	4 216	4 723	1 543	472	390
nov-12	3553	6 521	917	442	4 911	3 976	4 409	2 541	521	199
déc-12	4190	5 115	960	354	5 735	4 130	3 866	2 471	637	220
janv-13	4637	3 626	905	322	4 230	4 167	4 454	3 514	579	542
févr-13	2461	3 395	646	314	3 452	3 267	3 714	3 084	574	536
mars-13	2 387	2 974	756	219	3 880	3 004	3 370	2 621	693	405
avr-13	2 380	2 655	697	275	4 770	2 559	3 081	3 160	519	254
mai-13	2 294	2 568	615	229	5 196	2 783	2 641	3 062	572	292
juin-13	2 305	2 361	497	223	4 535	2 670	1 834	3 560	434	392
<b>Total 12/13</b>	<b>42 411</b>		<b>9 476</b>		<b>64 768</b>		<b>46 034</b>		<b>6 579</b>	
cumul au 30/6/2012	<b>62 426</b>	<b>1 492</b>	<b>11 849</b>	<b>648</b>	<b>66 279</b>	<b>2 819</b>	<b>63 448</b>	<b>3 219</b>	<b>12 821</b>	<b>836</b>

## Campagne 2013/14

tonne	Colza		Féverole		Pois		Soja		Tournesol	
	Incorporation	Stock	Incorporation	Stock	Incorporation	Stock	Incorporation	Stock	Incorporation	Stock
juil-13	3417	4 707	428	601	4 083	1 893	1 945	2 904	545	281
août-13	5896	5 245	742	579	5 980	2 287	1 849	2 586	433	269
sept-13	5613	4 055	729	704	7 717	2 646	2 063	2 305	749	402
oct-13	6797	3 533	847	581	13 182	3 985	3 017	2 839	958	521
nov-13	4535	2 629	656	587	8 846	4 462	2 916	2 821	839	649
déc-13										
janv-14										
févr-14										
mars-14										
avr-14										
mai-14										
juin-14										
<b>Total 13/14</b>	<b>26 259</b>		<b>3 402</b>		<b>39 807</b>		<b>11 789</b>		<b>3 525</b>	
cumul au 30/6/2013	<b>42 411</b>	<b>2 361</b>	<b>9 476</b>	<b>223</b>	<b>64 768</b>	<b>2 670</b>	<b>46 034</b>	<b>3 560</b>	<b>6 579</b>	<b>392</b>

Source : Etat 13 - activité des fabricants d'aliments du bétail

Comparaison des incorporations cumulées de graines de soja

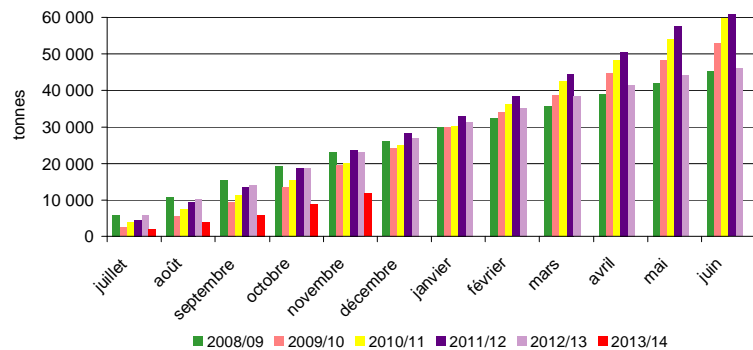

Comparaison des incorporations cumulées de pois

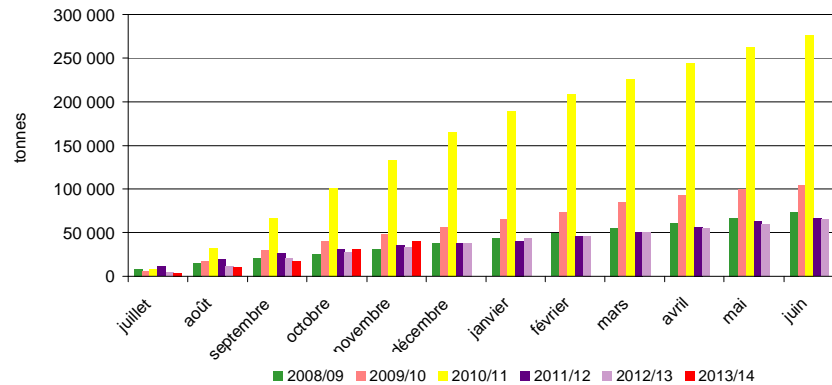

Evolution mensuelle des incorporations en oléagineux par les FAB

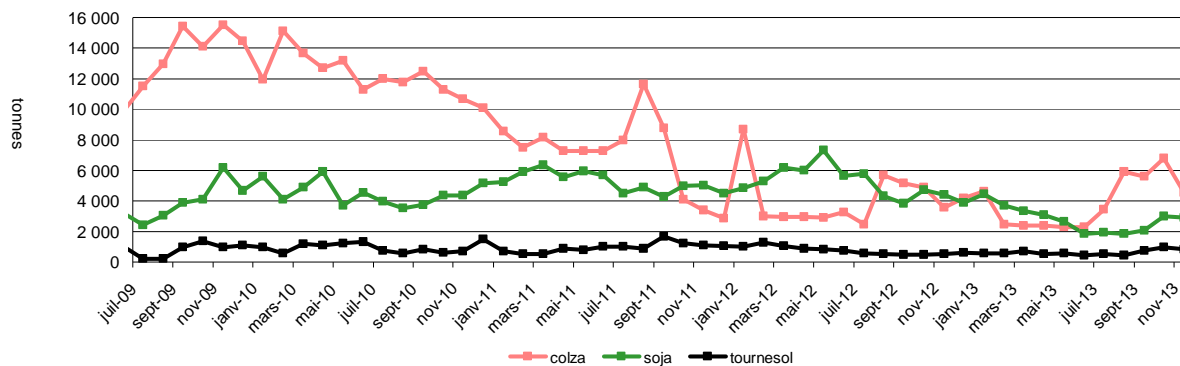

Evolution mensuelle des incorporations et des stocks de pois par les FAB

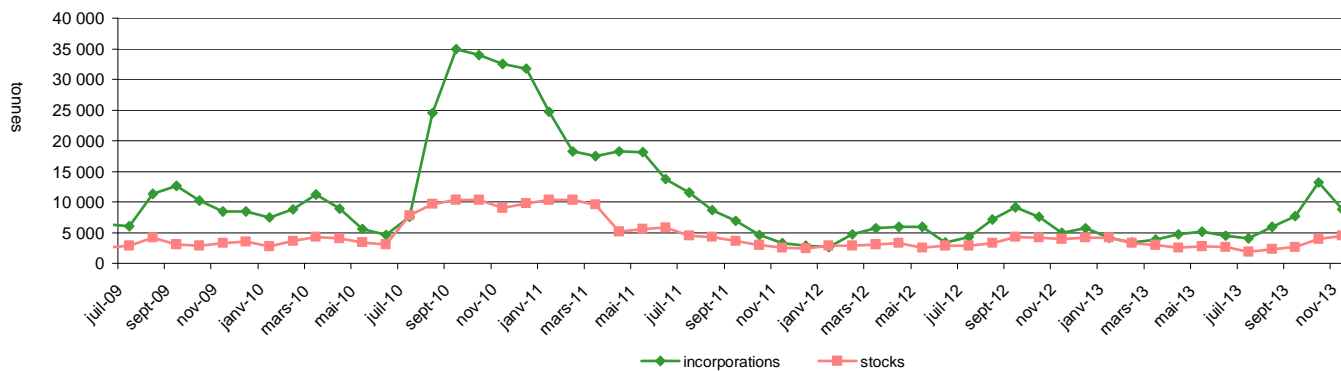

Source: FranceAgriMer



# Bilan mensuel tourteaux de colza

## Situation mensuelle colza - campagne 2013/14

tonne	juil-13	août-13	sept-13	oct-13	nov-13	déc-13	janv-14	févr-14	mars-14	avr-14	mai-14	juin-14
<b>stocks début mois</b>	75 780	26 804	47 024	99 778								
<b>fabrication française (estimation)</b>	105 300	197 640	251 640	231 660								
<b>total import</b>	20 728	65 001	73 627	60 031								
import UE	20 700	65 001	73 614	60 024								
import pays tiers	28		13	7								
<b>total ressources</b>	<b>201 808</b>	<b>289 444</b>	<b>372 290</b>	<b>391 469</b>								
<b>total export</b>	15 451	20 273	27 837	52 378								
<b>consommation (estimation)</b>	159 554	222 148	244 676	235 288								
<b>total utilisations</b>	<b>175 005</b>	<b>242 421</b>	<b>272 513</b>	<b>287 666</b>								
<b>stocks fin de mois</b>	<b>26 804</b>	<b>47 024</b>	<b>99 778</b>	<b>103 803</b>								

Sources : Huileries de France, Douanes, FranceAgriMer

## Situation mensuelle cumulée colza - campagne 2013/14

tonne	juil-13	août-13	sept-13	oct-13	nov-13	déc-13	janv-14	févr-14	mars-14	avr-14	mai-14	juin-14
<b>stocks début mois</b>	75 780	75 780	75 780	75 780								
<b>fabrication française</b>	105 300	302 940	554 580	786 240								
<b>total import</b>	20 728	85 729	159 356	219 387								
import UE	20 700	85 701	159 315	219 339								
import pays tiers	28	28	41	48								
<b>total ressources</b>	<b>201 808</b>	<b>464 449</b>	<b>789 716</b>	<b>1 081 407</b>								
<b>total export</b>	15 451	35 724	63 561	115 939								
<b>consommation</b>	159 554	381 702	626 377	861 665								
<b>total utilisations</b>	<b>175 005</b>	<b>417 425</b>	<b>689 938</b>	<b>977 604</b>								
<b>stocks fin de mois</b>	<b>26 804</b>	<b>47 024</b>	<b>99 778</b>	<b>103 803</b>								

Sources : Huileries de France, Douanes, FranceAgriMer

## Consommation cumulée de tourteau de colza

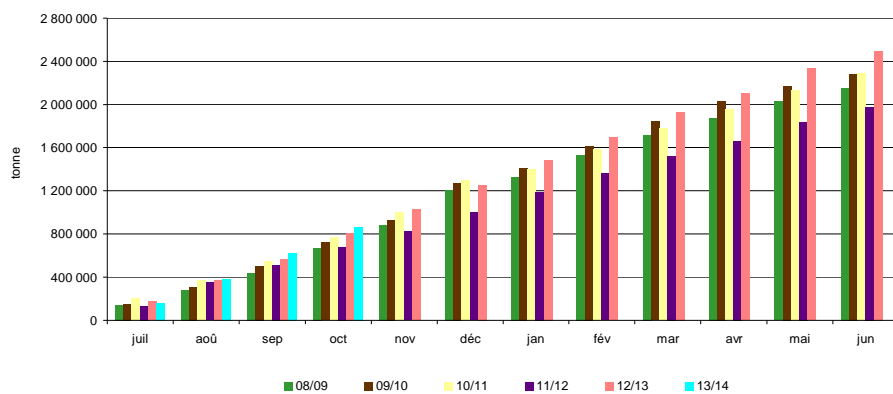

Sources : Huileries de France, FranceAgriMer

# Bilan mensuel tourteaux de tournesol

## Situation mensuelle tournesol - campagne 2013/14

tonne	juil-13	août-13	sept-13	oct-13	nov-13	déc-13	janv-14	févr-14	mars-14	avr-14	mai-14	juin-14
stocks début mois	71 548	40 591	18 401	11 554								
fabrication française (estimation)	53 000	33 920	23 320	83 740								
total import	35 113	10 575	22 769	68 164								
import UE	9 282	9 655	10 859	25 071								
import pays tiers	25 831	920	11 909	43 093								
<b>total ressources</b>	<b>159 661</b>	<b>85 086</b>	<b>64 490</b>	<b>163 458</b>								
total export	9 949	8 977	8 139	12 272								
consommation (estimation)	109 121	57 708	44 796	109 820								
total utilisations	119 070	66 685	52 935	122 092								
stocks fin de mois	40 591	18 401	11 554	41 366								

sources : Huileries de France, Douanes, FranceAgriMer

## Situation mensuelle cumulée tournesol - campagne 2013/14

tonne	juil-13	août-13	sept-13	oct-13	nov-13	déc-13	janv-14	févr-14	mars-14	avr-14	mai-14	juin-14
stocks début mois	71 548	71 548	71 548	71 548								
fabrication française	53 000	86 920	110 240	193 980								
total import	35 113	45 688	68 456	136 620								
import UE	9 282	18 937	29 796	54 867								
import pays tiers	25 831	26 751	38 660	81 753								
<b>total ressources</b>	<b>159 661</b>	<b>204 156</b>	<b>250 245</b>	<b>402 149</b>								
total export	9 949	18 926	27 065	39 337								
consommation	109 121	166 829	211 626	321 445								
total utilisations	119 070	185 755	238 690	360 782								
stocks fin de mois	40 591	18 401	11 554	41 366								

sources : Huileries de France, Douanes, FranceAgriMer

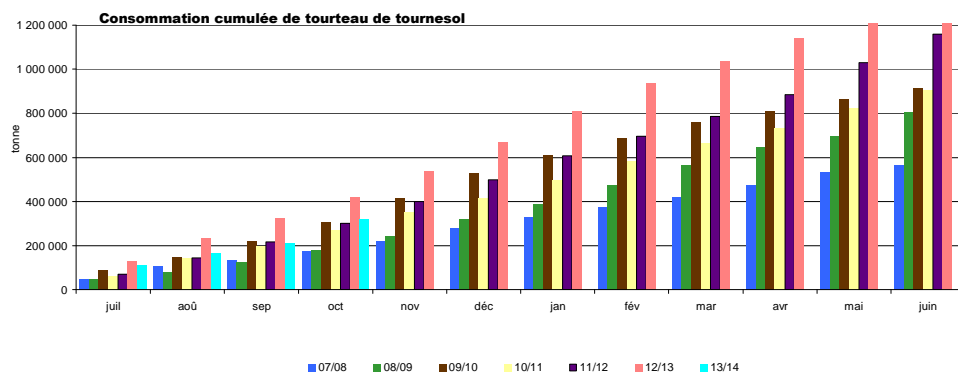

Sources : Huileries de France, Douanes, FranceAgriMer

# Bilan mensuel tourteaux de soja

## Situation mensuelle soja - campagne 2013/14

tonne	juil-13	août-13	sept-13	oct-13	nov-13	déc-13	janv-14	févr-14	mars-14	avr-14	mai-14	juin-14
stocks début mois	19 759	6 951	9 858	12 071								
fabrication française (estimation)	47 438	35 200	0	8 000								
<b>total import</b>	<b>176 847</b>	<b>285 294</b>	<b>324 410</b>	<b>273 940</b>								
import UE	53 687	44 425	50 952	70 768								
import pays tiers	123 161	240 869	273 458	203 172								
<b>total ressources</b>	<b>244 044</b>	<b>327 445</b>	<b>334 267</b>	<b>294 011</b>								
<b>total export</b>	<b>35 831</b>	<b>4 535</b>	<b>4 782</b>	<b>4 770</b>								
<b>consommation (estimation)</b>	<b>201 262</b>	<b>313 053</b>	<b>317 414</b>	<b>280 928</b>								
<b>total utilisations</b>	<b>237 093</b>	<b>317 588</b>	<b>322 196</b>	<b>285 698</b>								
<b>stocks fin de mois</b>	<b>6 951</b>	<b>9 858</b>	<b>12 071</b>	<b>8 313</b>								

Sources : Huileries de France, Douanes, FranceAgriMer

## Situation mensuelle cumulée soja - campagne 2013/14

tonne	juil-13	août-13	sept-13	oct-13	déc-13	déc-13	janv-14	févr-14	mars-14	avr-14	mai-14	juin-14
stocks début mois	19 759	19 759	19 759	19 759								
fabrication française	47 438	82 638	82 638	90 638								
<b>total import</b>	<b>176 847</b>	<b>462 141</b>	<b>786 550</b>	<b>1 060 490</b>								
import UE	53 687	98 112	149 064	219 831								
import pays tiers	123 161	364 029	637 487	840 659								
<b>total ressources</b>	<b>244 044</b>	<b>564 538</b>	<b>888 948</b>	<b>1 170 888</b>								
<b>total export</b>	<b>35 831</b>	<b>40 365</b>	<b>45 147</b>	<b>49 917</b>								
<b>consommation</b>	<b>201 262</b>	<b>514 315</b>	<b>831 729</b>	<b>1 112 657</b>								
<b>total utilisations</b>	<b>237 093</b>	<b>554 680</b>	<b>876 876</b>	<b>1 162 574</b>								
<b>stocks fin de mois</b>	<b>6 951</b>	<b>9 858</b>	<b>12 072</b>	<b>8 314</b>								

Sources : Huileries de France, Douanes, FranceAgriMer

consommation cumulée de tourteau de soja

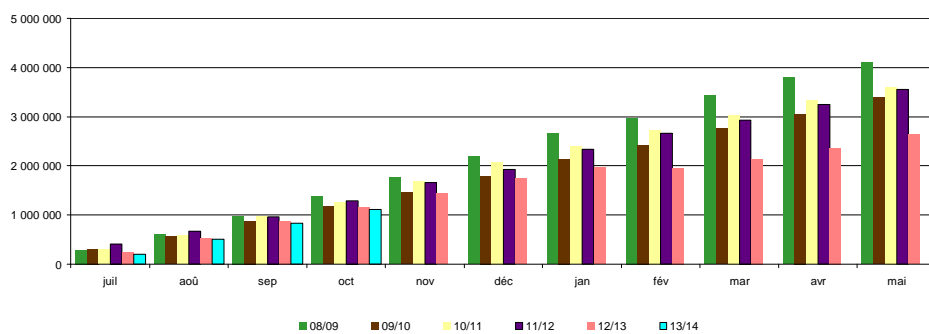

Sources : Huileries de France, Douanes, FranceAgriMer

sources : Huileries de France, Douanes, FranceAgriMer

# Bilan mensuel tourteaux d'arachide

## Situation mensuelle arachide - campagne 2013/14

tonne	juil-13	août-13	sept-13	oct-13	nov-13	déc-13	janv-14	févr-14	mars-14	avr-14	mai-14	juin-14
<b>stocks début mois</b>	0	0	0	0								
<b>fabrication française</b>	0	0	0	0								
<b>total import</b>	510	2531	835	2876								
import UE	537	490	670	643								
import pays tiers	.	2040	165	2 233								
<b>total ressources</b>	510	2531	835	2876								
<b>total export</b>												
<b>consommation</b>	510	2531	835	2876								
<b>total utilisations</b>	510	2531	835	2876								
<b>stocks fin de mois</b>	0	0	0	0								

sources : Hulleries de France, Douanes, FranceAgriMer

## Situation mensuelle cumulée arachide - campagne 2013/14

tonne	juil-13	août-13	sept-13	oct-13	nov-13	déc-13	janv-14	févr-14	mars-14	avr-14	mai-14	juin-14
<b>stocks début mois</b>	0	0	0	0								
<b>fabrication française</b>	0	0	0	0								
<b>total import</b>	510	3041	3 876	6 752								
import UE	368	859	1528	2171								
import pays tiers	0	2040	2205	4438								
<b>total ressources</b>	510	3041	3 876	6 752								
<b>total export</b>	0	0	0	0								
<b>consommation</b>	510	3041	3 876	6 752								
<b>total utilisations</b>	510	3041	3 876	6 752								
<b>stocks fin de mois</b>	0	0	0	0								

sources : Hulleries de France, Douanes, FranceAgriMer

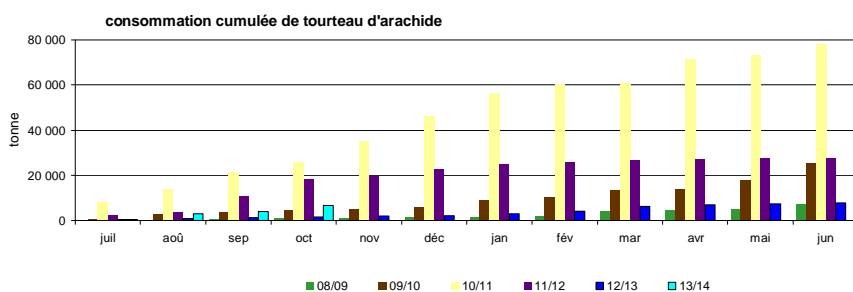

Sources : Hulleries de France, Douanes, FranceAgriMer

# Bilan mensuel tourteaux de lin

## Situation mensuelle lin - campagne 2013/14

tonne	juil-13	août-13	sept-13	oct-13	nov-13	déc-13	janv-14	févr-14	mars-14	avr-14	mai-14	juin-14
stocks début mois	0	0	0	0								
fabrication française	0	0	0	0								
<b>total import</b>	<b>6 739</b>	<b>6 860</b>	<b>9 139</b>	<b>8 147</b>								
import UE	6 658	6 776	9 111	8 147								
import pays tiers	81	85	29									
<b>total ressources</b>	<b>6 739</b>	<b>6 860</b>	<b>9 139</b>	<b>8 147</b>								
<b>total export</b>	<b>11</b>	<b>3</b>	<b>30</b>	<b>30</b>								
consommation	6 728	6 857	9 110	8 118								
<b>total utilisations</b>	<b>6 739</b>	<b>6 860</b>	<b>9 139</b>	<b>8 147</b>								
<b>stocks fin de mois</b>	<b>0</b>	<b>0</b>	<b>0</b>	<b>0</b>								

Sources : Huileries de France, Douanes, FranceAgriMer

## Situation mensuelle cumulée lin - campagne 2013/14

tonne	juil-13	août-13	sept-13	oct-13	nov-13	déc-13	janv-14	févr-14	mars-14	avr-14	mai-14	juin-14
stocks début mois	0	0	0	0								
fabrication française	0	0	0	0								
<b>total import</b>	<b>6 739</b>	<b>13 600</b>	<b>22 739</b>	<b>30 886</b>								
import UE	6 658	13 434	22 544	30 692								
import pays tiers	81	166	195	195								
<b>total ressources</b>	<b>6 739</b>	<b>13 600</b>	<b>22 739</b>	<b>30 886</b>								
<b>total export</b>	<b>11</b>	<b>14</b>	<b>44</b>	<b>74</b>								
consommation	6 728	13 585	22 695	30 812								
<b>total utilisations</b>	<b>6 739</b>	<b>13 600</b>	<b>22 739</b>	<b>30 886</b>								
<b>stocks fin de mois</b>	<b>0</b>	<b>0</b>	<b>0</b>	<b>0</b>								

Sources : Huileries de France, Douanes, FranceAgriMer

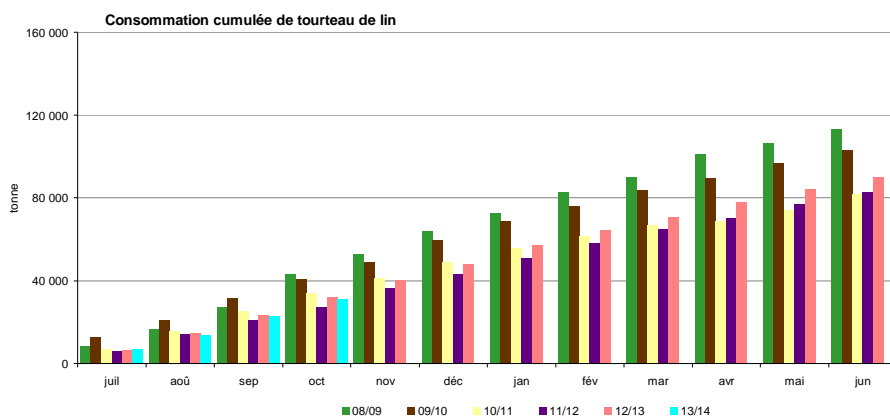

Sources : Huileries de France, Douanes, FranceAgriMer

# **Exports/Imports**

## **Graines, tourteaux et huiles au 31 octobre 2013**

**Marché des oléo-protéagineux**

*Janvier 2014*

# Graines de colza

Campagne 2013/14

exportations : Graines de colza (volume : en tonnes)

Sources : Douanes françaises

	juillet	août	septembre	octobre	novembre	decembre	janvier	février	mars	avril	mai	juin	Cumul année N	Cumul année N-1
PAYS-BAS	25 475,7	5 376,3	300,0	300,0	.	.	.	.	.	.	.	.	31 452,0	38 869,0
ALLEMAGNE	32 829,2	68 155,7	62 316,3	105 543,5	.	.	.	.	.	.	.	.	268 844,7	340 166,4
ITALIE	17,7	77,8	20,7	.	.	.	.	.	.	.	.	.	116,2	102,5
ROYAUME-UNI	2 875,0	13 215,8	0,2	.	.	.	.	.	.	.	.	.	16 091,0	11 823,0
IRLANDE	10,6	1,8	.	.	.	.	.	.	.	.	.	.	12,4	17,8
DANEMARK	390,8	82,6	0,0	.	.	.	.	.	.	.	.	.	473,4	329,4
GRÈCE	10,8	3,5	.	.	.	.	.	.	.	.	.	.	14,3	16,8
PORTUGAL	51,9	.	.	.	.	.	.	.	.	.	.	.	51,9	26,0
ESPAGNE	40,6	206,4	99,1	143,8	.	.	.	.	.	.	.	.	489,9	547,0
BELGIQUE	13 829,3	45 010,7	13 173,3	19 016,9	.	.	.	.	.	.	.	.	91 030,2	131 523,3
LUXEMBOURG	122,7	1 531,5	86,9	421,6	.	.	.	.	.	.	.	.	2 162,7	2 364,0
SUÈDE	36,5	7,2	.	.	.	.	.	.	.	.	.	.	42,7	62,7
AUTRICHE	267,7	61,8	0,9	0,2	.	.	.	.	.	.	.	.	330,6	160,5
ESTONIE	9,1	.	.	.	.	.	.	.	.	.	.	.	9,1	6,1
LETTONIE	35,2	20,8	.	.	.	.	.	.	.	.	.	.	56,0	49,6
LITUANIE	6,0	10,3	.	.	.	.	.	.	.	.	.	.	16,3	59,0
POLOGNE	396,1	207,0	2,0	119,4	.	.	.	.	.	.	.	.	724,5	894,2
RÉPUBLIQUE TCHÈQUE	242,7	81,8	13,4	99,3	.	.	.	.	.	.	.	.	437,2	235,5
SLOVAQUIE	36,8	15,9	.	50,9	.	.	.	.	.	.	.	.	103,6	21,0
HONGRIE	321,7	253,7	1,4	32,7	.	.	.	.	.	.	.	.	609,5	697,4
ROUMANIE	493,2	637,3	2,2	.	.	.	.	.	.	.	.	.	1 132,7	927,2
BULGARIE	184,4	109,5	3,1	.	.	.	.	.	.	.	.	.	297,0	412,8
SLOVÉNIE	1,4	10,5	0,7	.	.	.	.	.	.	.	.	.	12,6	15,5
CROATIE	9,5	6,2	9,7	.	.	.	.	.	.	.	.	.	25,4	36,9
<b>UE à 28</b>	<b>77 693,6</b>	<b>135 084,1</b>	<b>76 029,9</b>	<b>125 728,3</b>	.	.	.	.	.	.	.	.	<b>414 535,9</b>	<b>529 363,6</b>

	juillet	août	septembre	octobre	novembre	decembre	janvier	février	mars	avril	mai	juin	Cumul année N	Cumul année N-1
SUISSE	362,2	198,9	508,8	1 299,8	.	.	.	.	.	.	.	.	2 369,7	1 002,1
TURQUIE	.	24,5	40,1	0,1	.	.	.	.	.	.	.	.	64,7	69,7
UKRAINE	70,5	4,8	0,1	.	.	.	.	.	.	.	.	.	75,4	79,8
BELARUS	34,5	0,2	.	.	.	.	.	.	.	.	.	.	34,7	54,8
MOLDOVA	0,0	9,1	.	.	.	.	.	.	.	.	.	.	9,1	.
RUSSIE	54,0	0,3	.	.	.	.	.	.	.	.	.	.	54,3	125,4
KAZAKHSTAN	.	0,0	.	.	.	.	.	.	.	.	.	.	0,0	.
SERBIE	.	13,5	.	.	.	.	.	.	.	.	.	.	13,5	15,0
MAROC	.	.	.	3,8	.	.	.	.	.	.	.	.	3,8	0,2
ÉTATS-UNIS D'AMÉRIQUE	.	11,1	2,3	.	.	.	.	.	.	.	.	.	13,4	6,0
CANADA	.	.	.	.	.	.	.	.	.	.	.	.	.	0,9
MEXIQUE	.	73 461,7	.	.	.	.	.	.	.	.	.	.	73 461,7	.
ARGENTINE	.	.	.	.	.	.	.	.	.	.	.	.	.	4,4
IRAN	.	.	.	.	.	.	.	.	.	.	.	.	.	0,0
TAÏWAN	.	.	.	.	.	.	.	.	.	.	.	.	.	0,0
NOUVELLE-ZÉLANDE	.	.	.	0,1	.	.	.	.	.	.	.	.	0,1	.
<b>Pays tiers</b>	<b>521,2</b>	<b>73 724,1</b>	<b>551,3</b>	<b>1 303,8</b>	.	.	.	.	.	.	.	.	<b>76 100,4</b>	<b>1 358,3</b>
<b>Total</b>	<b>78 214,8</b>	<b>208 808,2</b>	<b>76 581,2</b>	<b>127 032,1</b>	.	.	.	.	.	.	.	.	<b>490 636,3</b>	<b>530 721,9</b>

# Graines de colza

Campagne 2013/14

importations : Graines de colza (volume : en tonnes)

Sources : Douanes françaises

	juillet	août	septembre	octobre	novembre	decembre	janvier	février	mars	avril	mai	juin	Cumul année N	Cumul année N-1
PAYS-BAS	.	1,7	88,6	148,6	.	.	.	.	.	.	.	.	238,9	368,1
ALLEMAGNE	98,2	905,2	1 798,6	6,0	.	.	.	.	.	.	.	.	2 808,0	8 385,4
ITALIE	351,6	49,3	99,5	23,7	.	.	.	.	.	.	.	.	524,1	467,3
ROYAUME-UNI	202,9	1 718,1	17,9	.	.	.	.	.	.	.	.	.	1 938,9	2 671,4
DANEMARK	.	35,4	.	.	.	.	.	.	35,4	.	.	.	35,4	.
ESPAGNE	9 508,7	5 336,4	15 879,0	4 578,1	.	.	.	.	.	.	.	.	35 302,2	9 902,6
BELGIQUE	345,3	1 648,8	1 069,0	512,5	.	.	.	.	.	.	.	.	3 575,6	5 218,7
LUXEMBOURG	119,4	4 275,3	346,9	481,7	.	.	.	.	.	.	.	.	5 223,3	7 693,1
LETTONIE	.	.	29 401,8	.	.	.	.	.	.	.	.	.	29 401,8	.
LITUANIE	.	0,1	27 500,0	1,2	.	.	.	.	.	.	.	.	27 501,3	.
POLOGNE	.	33,7	.	.	.	.	.	.	.	.	.	.	33,7	20,0
RÉPUBLIQUE TCHÈQUE	14,9	.	.	0,9	.	.	.	.	.	.	.	.	15,8	10,9
HONGRIE	15,0	.	73,0	14,0	.	.	.	.	.	.	.	.	102,0	53,2
ROUMANIE	32 868,3	.	.	.	.	.	.	.	.	.	.	.	32 868,3	.
BULGARIE	40 070,8	37 000,0	26 483,9	.	.	.	.	.	.	.	.	.	103 554,7	24 620,4
CROATIE	.	.	251,0	5,4	.	.	.	.	.	.	.	.	256,4	4 462,4
<b>UE à 28</b>	<b>83 595,1</b>	<b>51 004,0</b>	<b>103 009,2</b>	<b>5 772,1</b>	.	.	.	.	.	.	.	.	<b>243 380,4</b>	<b>63 873,5</b>

	juillet	août	septembre	octobre	novembre	decembre	janvier	février	mars	avril	mai	juin	Cumul année N	Cumul année N-1
SUISSE	.	11,6	.	0,3	.	.	.	.	.	.	.	.	11,9	8,6
UKRAINE	.	38 353,4	82 375,1	146 581,9	.	.	.	.	.	.	.	.	267 310,4	76 673,8
MOLDOVA	.	6 024,0	.	.	.	.	.	.	.	.	.	.	6 024,0	.
RUSSIE	.	.	.	.	.	.	.	.	.	.	.	.	.	7,0
SERBIE	.	.	.	.	.	.	.	.	.	.	.	.	.	906,7
ÉTATS-UNIS D'AMÉRIQUE	.	.	0,0	0,0	.	.	.	.	.	.	.	.	0,0	.
CANADA	0,0	0,0	.	0,0	.	.	.	.	.	.	.	.	0,0	0,2
CHILI	0,0	0,0	0,0	0,0	.	.	.	.	.	.	.	.	0,0	0,0
ARGENTINE	.	0,3	27,9	.	.	.	.	.	.	.	.	.	28,2	0,0
AUSTRALIE	.	.	38 948,4	.	.	.	.	.	.	.	.	.	38 948,4	60 580,5
<b>Pays tiers</b>	<b>0,0</b>	<b>44 389,3</b>	<b>121 351,4</b>	<b>146 582,2</b>	.	.	.	.	.	.	.	.	<b>312 322,9</b>	<b>138 176,8</b>
<b>Total</b>	<b>83 595,1</b>	<b>95 393,3</b>	<b>224 360,6</b>	<b>152 354,3</b>	.	.	.	.	.	.	.	.	<b>555 703,3</b>	<b>202 050,3</b>



# Graines de tournesol

Campagne 2013/14

exportations : Graines de tournesol (volume : en tonnes)

Sources : Douanes françaises

	juillet	août	septembre	octobre	novembre	decembre	janvier	février	mars	avril	mai	juin	Cumul année N	Cumul année N-1
PAYS-BAS	830,5	871,6	2 320,0	5 721,2	.	.	.	.	.	.	.	.	9 743,3	8 838,7
ALLEMAGNE	3 753,2	4 174,0	2 143,3	15 861,3	.	.	.	.	.	.	.	.	25 931,8	26 817,0
ITALIE	155,7	0,0	523,3	22,9	.	.	.	.	.	.	.	.	701,9	293,6
ROYAUME-UNI	585,7	287,1	449,3	1 430,1	.	.	.	.	.	.	.	.	2 752,2	3 757,5
IRLANDE	.	.	.	.	.	.	.	.	.	.	.	.	.	0,2
DANEMARK	21,6	.	.	.	.	.	.	.	.	.	.	.	21,6	22,6
GRÈCE	9,4	.	4,0	3,7	.	.	.	.	.	.	.	.	17,1	4,5
PORTUGAL	49,3	22,8	48,7	106,2	.	.	.	.	.	.	.	.	227,0	175,7
ESPAGNE	21 904,7	16 578,6	11 092,3	19 200,4	.	.	.	.	.	.	.	.	68 776,0	52 791,6
BELGIQUE	578,7	2 296,2	768,1	2 902,9	.	.	.	.	.	.	.	.	6 545,9	9 289,3
LUXEMBOURG	0,0	0,4	10,4	507,4	.	.	.	.	.	.	.	.	518,2	66,6
SUÈDE	.	.	.	.	.	.	.	.	.	.	.	.	.	0,1
FINLANDE	.	.	.	0,0	.	.	.	.	.	.	.	.	0,0	.
AUTRICHE	.	.	.	.	.	.	.	.	.	.	.	.	.	8,1
ESTONIE	.	0,0	.	.	.	.	.	.	.	.	.	.	0,0	.
LITUANIE	0,0	.	.	0,0	.	.	.	.	.	.	.	.	0,0	.
POLOGNE	2,7	0,6	1,5	.	.	.	.	.	.	.	.	.	4,8	4,2
RÉPUBLIQUE TCHÈQUE	.	.	.	.	.	.	.	.	.	.	.	.	.	0,1
SLOVAQUIE	.	.	.	16,9	.	.	.	.	.	.	.	.	16,9	.
HONGRIE	.	.	.	35,4	.	.	.	.	.	.	.	.	35,4	70,5
ROUMANIE	0,1	.	0,0	21,2	.	.	.	.	.	.	.	.	21,3	11,7
BULGARIE	.	1,9	.	87,7	.	.	.	.	.	.	.	.	89,6	0,9
SLOVÉNIE	.	.	0,0	0,0	.	.	.	.	.	.	.	.	0,0	0,1
<b>UE à 28</b>	<b>27 891,6</b>	<b>24 233,2</b>	<b>17 360,9</b>	<b>45 917,3</b>	-	-	-	-	-	-	-	-	<b>115 403,0</b>	<b>102 153,0</b>

# Graines de tournesol

	juillet	août	septembre	octobre	novembre	decembre	janvier	février	mars	avril	mai	juin	Cumul année N	Cumul année N-1
SUISSE	0,6	.	47,5	112,6	.	.	.	.	.	.	.	.	160,7	75,0
TURQUIE	.	.	0,0	.	.	.	.	.	.	.	.	.	0,0	0,0
UKRAINE	.	0,0	.	456,2	.	.	.	.	.	.	.	.	456,2	.
RUSSIE	.	.	.	85,1	.	.	.	.	.	.	.	.	85,1	.
OUZBEKISTAN	.	0,0	.	.	.	.	.	.	.	.	.	.	0,0	.
SERBIE	.	.	.	.	.	.	.	.	.	.	.	.	.	0,0
MAROC	3,2	.	.	.	.	.	.	.	.	.	.	.	3,2	.
TUNISIE	3,0	.	.	3,2	.	.	.	.	.	.	.	.	6,2	0,4
SOUDAN	.	.	.	.	.	.	.	.	.	.	.	.	.	9,2
BURKINA FASO	.	.	0,0	.	.	.	.	.	.	.	.	.	0,0	0,7
NIGER	0,0	.	0,0	.	.	.	.	.	.	.	.	.	0,0	.
SÉNÉGAL	33,4	15,7	8,2	0,0	.	.	.	.	.	.	.	.	57,3	0,1
CÔTE D'IVOIRE	.	.	.	.	.	.	.	.	.	.	.	.	.	0,1
BÉNIN	0,1	.	.	.	.	.	.	.	.	.	.	.	0,1	.
CAMEROUN	0,0	.	0,0	0,0	.	.	.	.	.	.	.	.	0,0	.
GABON	0,0	0,0	0,0	0,0	.	.	.	.	.	.	.	.	0,0	0,0
UGANDA	.	.	.	.	.	.	.	.	.	.	.	.	.	0,4
MAYOTTE	.	.	.	.	.	.	.	.	.	.	.	.	.	13,1
AFRIQUE DU SUD	.	.	0,6	7,9	.	.	.	.	.	.	.	.	8,5	0,5
ÉTATS-UNIS D'AMÉRIQUE	.	.	.	0,0	.	.	.	.	.	.	.	.	0,0	.
CANADA	.	.	.	.	.	.	.	.	.	.	.	.	.	0,0
RÉPUBLIQUE DOMINICAINE	.	.	.	.	.	.	.	.	.	.	.	.	.	0,0
ANTIGUA ET BARBUDA	.	.	.	.	.	.	.	.	.	.	.	.	.	0,0
CHILI	.	12,2	3,7	2,3	.	.	.	.	.	.	.	.	18,2	21,8
ARGENTINE	1,3	0,0	8,7	9,3	.	.	.	.	.	.	.	.	19,3	45,6
LIBAN	0,3	.	0,1	0,3	.	.	.	.	.	.	.	.	0,7	0,4
IRAN	.	.	.	.	.	.	.	.	.	.	.	.	.	0,1
ARABIE SAOUDITE	.	0,5	.	.	.	.	.	.	.	.	.	.	0,5	.
ÉMIRATS ARABES UNIS	.	.	0,8	.	.	.	.	.	.	.	.	.	0,8	1,3
INDE	.	.	0,0	0,0	.	.	.	.	.	.	.	.	0,0	.
CHINE	.	.	.	3,2	.	.	.	.	.	.	.	.	3,2	.
NOUVELLE-ZÉLANDE	.	.	0,1	.	.	.	.	.	.	.	.	.	0,1	.
<b>Pays tiers</b>	<b>41,9</b>	<b>28,4</b>	<b>69,7</b>	<b>680,1</b>	.	.	.	.	.	.	.	.	<b>820,1</b>	<b>168,7</b>
<b>Total</b>	<b>27 933,5</b>	<b>24 261,6</b>	<b>17 430,6</b>	<b>46 597,4</b>	.	.	.	.	.	.	.	.	<b>116 223,1</b>	<b>102 321,7</b>

# Graines de tournesol

Campagne 2013/14

importations : Graines de tournesol (volume : en tonnes)

Sources : Douanes françaises

	juillet	août	septembre	octobre	novembre	decembre	janvier	février	mars	avril	mai	juin	Cumul année N	Cumul année N-1
PAYS-BAS	94,3	12,6	39,9	54,8	.	.	.	.	.	.	.	.	201,6	107,8
ALLEMAGNE	458,0	240,4	360,7	411,0	.	.	.	.	.	.	.	.	1 470,1	1 010,5
ITALIE	0,8	23,6	266,7	134,7	.	.	.	.	.	.	.	.	425,8	246,6
ROYAUME-UNI	.	46,8	52,9	0,2	.	.	.	.	.	.	.	.	99,9	111,5
ESPAGNE	560,3	818,7	1 324,7	1 695,0	.	.	.	.	.	.	.	.	4 398,7	2 278,3
BELGIQUE	17,2	18,1	58,0	69,8	.	.	.	.	.	.	.	.	163,1	281,1
LUXEMBOURG	2,2	.	9,8	506,9	.	.	.	.	.	.	.	.	518,9	64,3
AUTRICHE	1,4	.	.	.	.	.	.	.	.	.	.	.	1,4	2,1
MALTE	46,5	.	.	23,3	.	.	.	.	.	.	.	.	69,8	46,6
POLOGNE	.	.	16,5	.	.	.	.	.	.	.	.	.	16,5	.
RÉPUBLIQUE TCHÈQUE	.	.	.	1,7	.	.	.	.	.	.	.	.	1,7	.
SLOVAQUIE	.	.	0,8	2,2	.	.	.	.	.	.	.	.	3,0	0,6
HONGRIE	4,4	2,6	104,7	24,6	.	.	.	.	.	.	.	.	136,3	421,7
ROUMANIE	15 058,7	8 492,4	18 236,1	4 545,3	.	.	.	.	.	.	.	.	46 332,5	62 619,8
BULGARIE	181,6	251,0	48 684,3	31 828,8	.	.	.	.	.	.	.	.	80 945,7	11 175,6
CROATIE	.	.	.	.	.	.	.	.	.	.	.	.	.	1 448,3
<b>UE à 28</b>	<b>16 425,4</b>	<b>9 906,2</b>	<b>69 155,1</b>	<b>39 298,3</b>	.	.	.	.	.	.	.	.	<b>134 785,0</b>	<b>79 814,8</b>

	juillet	août	septembre	octobre	novembre	decembre	janvier	février	mars	avril	mai	juin	Cumul année N	Cumul année N-1
SUISSE	.	.	.	.	.	.	.	.	.	.	.	.	.	0,2
TURQUIE	95,0	6,3	7,1	0,7	.	.	.	.	.	.	.	.	109,1	41,6
UKRAINE	18,4	.	0,0	0,0	.	.	.	.	.	.	.	.	18,4	3 054,8
MOLDOVA	5,3	.	.	.	.	.	.	.	.	.	.	.	5,3	0,0
RUSSIE	.	.	0,0	.	.	.	.	.	.	.	.	.	0,0	226,0
SERBIE	0,8	0,2	.	.	.	.	.	.	.	.	.	.	1,0	4 721,6
MAROC	.	.	.	5,6	.	.	.	.	.	.	.	.	5,6	.
AFRIQUE DU SUD	.	.	.	.	.	.	.	.	.	.	.	.	.	0,0
ÉTATS-UNIS D'AMÉRIQUE	28,6	28,5	69,7	172,0	.	.	.	.	.	.	.	.	298,8	166,6
PÉROU	0,1	.	.	.	.	.	.	.	.	.	.	.	0,1	.
CHILI	1 023,5	920,2	505,7	0,0	.	.	.	.	.	.	.	.	2 449,4	972,0
ARGENTINE	437,3	119,4	0,7	114,6	.	.	.	.	.	.	.	.	672,0	604,2
IRAN	0,3	.	.	.	.	.	.	.	.	.	.	.	0,3	.
ISRAËL	1,3	1,6	.	1,0	.	.	.	.	.	.	.	.	3,9	2,2
CHINE	50,1	20,5	8,8	19,0	.	.	.	.	.	.	.	.	98,4	72,6
<b>Pays tiers</b>	<b>1 660,7</b>	<b>1 096,7</b>	<b>592,0</b>	<b>312,9</b>	.	.	.	.	.	.	.	.	<b>3 662,3</b>	<b>9 861,8</b>
<b>Total</b>	<b>18 086,1</b>	<b>11 002,9</b>	<b>69 747,1</b>	<b>39 611,2</b>	.	.	.	.	.	.	.	.	<b>138 447,3</b>	<b>89 676,6</b>

# Graines de soja

Campagne 2013/14

exportations : Fèves de soja (volume : en tonnes)

Sources : Douanes françaises

	juillet	août	septembre	octobre	novembre	decembre	janvier	février	mars	avril	mai	juin	Cumul année N	Cumul année N-1
PAYS-BAS	0,2	0,3	0,6	0,3	.	.	.	.	.	.	.	.	1,4	1,1
ALLEMAGNE	79,2	401,1	1,8	3,3	.	.	.	.	.	.	.	.	485,4	492,9
ITALIE	121,5	161,1	26,9	98,4	.	.	.	.	.	.	.	.	407,9	496,1
ROYAUME-UNI	.	.	.	0,1	.	.	.	.	.	.	.	.	0,1	0,1
DANEMARK	.	0,0	.	.	.	.	.	.	.	.	.	.	0,0	0,0
GRÈCE	1,9	0,2	1,9	.	.	.	.	.	.	.	.	.	4,0	0,2
PORTUGAL	0,0	49,1	.	6,1	.	.	.	.	.	.	.	.	55,2	0,1
ESPAGNE	693,8	384,0	445,0	614,8	.	.	.	.	.	.	.	.	2 137,6	4 564,8
BELGIQUE	1,3	0,8	1,0	544,7	.	.	.	.	.	.	.	.	547,8	2 634,1
LUXEMBOURG	0,0	0,0	0,0	0,2	.	.	.	.	.	.	.	.	0,2	0,2
FINLANDE	.	1,5	.	.	.	.	.	.	.	.	.	.	1,5	.
AUTRICHE	.	102,4	53,0	52,1	.	.	.	.	.	.	.	.	207,5	181,0
ESTONIE	.	19,9	.	0,0	.	.	.	.	.	.	.	.	19,9	2,0
LITUANIE	.	.	0,0	0,0	.	.	.	.	.	.	.	.	0,0	.
POLOGNE	3,8	4,5	3,0	7,5	.	.	.	.	.	.	.	.	18,8	15,9
ROUMANIE	.	0,0	.	.	.	.	.	.	.	.	.	.	0,0	0,0
BULGARIE	0,0	.	0,0	.	.	.	.	.	.	.	.	.	0,0	0,0
SLOVÉNIE	0,0	.	.	.	.	.	.	.	.	.	.	.	0,0	.
<b>UE à 28</b>	<b>901,7</b>	<b>1 124,9</b>	<b>533,2</b>	<b>1 327,5</b>	.	.	.	.	.	.	.	.	<b>3 887,3</b>	<b>8 388,5</b>

	juillet	août	septembre	octobre	novembre	decembre	janvier	février	mars	avril	mai	juin	Cumul année N	Cumul année N-1
SUISSE	54,1	98,8	229,4	811,0	.	.	.	.	.	.	.	.	1 193,3	3 236,2
TURQUIE	.	.	.	.	.	.	.	.	.	.	.	.	.	0,0
SERBIE	.	.	.	.	.	.	.	.	.	.	.	.	.	0,0
MAROC	.	.	.	14,0	.	.	.	.	.	.	.	.	14,0	1,6
NIGER	.	0,4	.	.	.	.	.	.	.	.	.	.	0,4	.
SÉNÉGAL	.	0,0	.	.	.	.	.	.	.	.	.	.	0,0	0,0
GHANA	.	.	0,1	.	.	.	.	.	.	.	.	.	0,1	.
CAMEROUN	.	.	0,0	.	.	.	.	.	.	.	.	.	0,0	.
GABON	.	.	.	.	.	.	.	.	.	.	.	.	.	0,3
MAURICE	.	.	.	.	.	.	.	.	.	.	.	.	.	0,0
ÉTATS-UNIS D'AMÉRIQUE	.	0,0	.	0,0	.	.	.	.	.	.	.	.	0,0	0,1
CANADA	.	.	.	.	.	.	.	.	.	.	.	.	.	0,0
GUATEMALA	.	.	.	.	.	.	.	.	.	.	.	.	.	0,0
NICARAGUA	.	.	.	.	.	.	.	.	.	.	.	.	.	0,0
CHILI	.	.	.	.	.	.	.	.	.	.	.	.	.	0,0
LIBAN	0,3	.	0,2	0,2	.	.	.	.	.	.	.	.	0,7	0,4
ARABIE SAOUDITE	.	0,4	0,3	.	.	.	.	.	.	.	.	.	0,7	.
CHINE	.	.	0,7	.	.	.	.	.	.	.	.	.	0,7	.
JAPON	.	0,4	.	.	.	.	.	.	.	.	.	.	0,4	.
HONG-KONG	.	.	.	.	.	.	.	.	.	.	.	.	.	0,0
AUSTRALIE	.	0,6	0,0	0,0	.	.	.	.	.	.	.	.	0,6	470,9
NOUVELLE-ZÉLANDE	.	.	0,0	.	.	.	.	.	.	.	.	.	0,0	770,1
<b>Pays tiers</b>	<b>54,4</b>	<b>100,6</b>	<b>230,7</b>	<b>825,2</b>	.	.	.	.	.	.	.	.	<b>1 210,9</b>	<b>4 479,6</b>
<b>Total</b>	<b>956,1</b>	<b>1 225,5</b>	<b>763,9</b>	<b>2 152,7</b>	.	.	.	.	.	.	.	.	<b>5 098,2</b>	<b>12 868,1</b>

# Graines de soja

Campagne 2013/14

importations : Fèves de soja (volume : en tonnes)

Sources : Douanes françaises

	juillet	août	septembre	octobre	novembre	decembre	janvier	février	mars	avril	mai	juin	Cumul année N	Cumul année N-1
PAYS-BAS	115,6	60,6	87,6	158,7	.	.	.	.	.	.	.	.	422,5	466,1
ALLEMAGNE	0,8	29,4	0,9	76,0	.	.	.	.	.	.	.	.	107,1	75,5
ITALIE	56,1	57,7	79,3	105,1	.	.	.	.	.	.	.	.	298,2	1 890,3
ROYAUME-UNI	4,9	.	2,9	2,6	.	.	.	.	.	.	.	.	10,4	48,1
ESPAGNE	252,0	159,3	194,7	145,8	.	.	.	.	.	.	.	.	751,8	1 026,9
BELGIQUE	1 251,0	1 444,3	1 484,4	1 945,6	.	.	.	.	.	.	.	.	6 125,3	8 867,6
LUXEMBOURG	.	27,3	.	.	.	.	.	.	.	.	.	.	27,3	.
AUTRICHE	144,3	55,0	49,0	53,6	.	.	.	.	.	.	.	.	301,9	128,4
HONGRIE	.	.	3,0	.	.	.	.	.	.	.	.	.	3,0	.
CROATIE	1,0	.	.	.	.	.	.	.	.	.	.	.	1,0	.
<b>UE à 28</b>	<b>1 825,7</b>	<b>1 833,6</b>	<b>1 901,8</b>	<b>2 487,4</b>	.	.	.	.	.	.	.	.	<b>8 048,5</b>	<b>12 502,9</b>

	juillet	août	septembre	octobre	novembre	decembre	janvier	février	mars	avril	mai	juin	Cumul année N	Cumul année N-1
SUISSE	.	1,2	.	.	.	.	.	.	.	.	.	.	1,2	1,2
TURQUIE	.	.	0,3	.	.	.	.	.	.	.	.	.	0,3	.
TOGO	.	635,2	.	88,9	.	.	.	.	.	.	.	.	724,1	.
MAURICE	.	.	.	.	.	.	.	.	.	.	.	.	.	0,0
ÉTATS-UNIS D'AMÉRIQUE	.	.	0,0	.	.	.	.	.	.	.	.	.	0,0	.
CANADA	80,9	20,4	80,3	25 020,5	.	.	.	.	.	.	.	.	25 202,1	33 431,3
BRÉSIL	35 555,2	8 045,4	.	.	.	.	.	.	.	.	.	.	43 600,6	167 694,5
PARAGUAY	47 077,0	.	.	.	.	.	.	.	.	.	.	.	47 077,0	.
INDE	1 865,2	636,9	1 326,1	989,2	.	.	.	.	.	.	.	.	4 817,4	278,6
SRI LANKA	.	.	.	0,3	.	.	.	.	.	.	.	.	0,3	.
THAÏLANDE	.	.	.	.	.	.	.	.	.	.	.	.	.	0,3
VIËT-NAM	0,1	.	.	.	.	.	.	.	.	.	.	.	0,1	.
CHINE	54,1	31,3	21,1	56,5	.	.	.	.	.	.	.	.	163,0	34,3
JAPON	0,3	.	0,5	1,8	.	.	.	.	.	.	.	.	2,6	2,8
<b>Pays tiers</b>	<b>84 632,8</b>	<b>9 370,4</b>	<b>1 428,3</b>	<b>26 157,2</b>	.	.	.	.	.	.	.	.	<b>121 588,7</b>	<b>201 443,0</b>
<b>Total</b>	<b>86 458,5</b>	<b>11 204,0</b>	<b>3 330,1</b>	<b>28 644,6</b>	.	.	.	.	.	.	.	.	<b>129 637,2</b>	<b>213 945,9</b>

# Graines de lin

Campagne 2013/14

exportations : Graines de lin (volume : en tonnes)

Sources : Douanes françaises

	juillet	août	septembre	octobre	novembre	decembre	janvier	février	mars	avril	mai	juin	Cumul année N	Cumul année N-1
PAYS-BAS	206,3	179,1	120,0	117,4	.	.	.	.	.	.	.	.	622,8	281,9
ALLEMAGNE	13,4	0,1	1,8	4,7	.	.	.	.	.	.	.	.	20,0	27,8
ITALIE	10,0	1,4	0,6	2,2	.	.	.	.	.	.	.	.	14,2	9,4
ROYAUME-UNI	0,2	0,2	0,3	0,6	.	.	.	.	.	.	.	.	1,3	1,3
IRLANDE	.	.	1,0	.	.	.	.	.	.	.	.	.	1,0	.
DANEMARK	.	.	.	.	.	.	.	.	.	.	.	.	.	0,8
GRÈCE	1,5	1,5	1,5	1,8	.	.	.	.	.	.	.	.	6,3	18,5
PORTUGAL	3,1	19,5	18,6	9,3	.	.	.	.	.	.	.	.	50,5	80,0
ESPAGNE	4,3	32,7	88,4	108,7	.	.	.	.	.	.	.	.	234,1	189,3
BELGIQUE	382,8	83,0	66,4	438,7	.	.	.	.	.	.	.	.	970,9	906,0
LUXEMBOURG	0,1	0,3	0,3	0,3	.	.	.	.	.	.	.	.	1,0	35,2
SUÈDE	.	.	0,1	0,0	.	.	.	.	.	.	.	.	0,1	0,0
FINLANDE	.	.	0,5	.	.	.	.	.	.	.	.	.	0,5	0,5
AUTRICHE	.	.	.	.	.	.	.	.	.	.	.	.	.	0,1
ESTONIE	.	0,1	.	0,0	.	.	.	.	.	.	.	.	0,1	.
LETTONIE	.	.	.	.	.	.	.	.	.	.	.	.	.	1,0
LITUANIE	0,0	.	.	.	.	.	.	.	.	.	.	.	0,0	0,0
POLOGNE	0,1	0,0	0,2	0,3	.	.	.	.	.	.	.	.	0,6	7,7
RÉPUBLIQUE TCHÈQUE	.	0,1	.	0,1	.	.	.	.	.	.	.	.	0,2	0,1
HONGRIE	0,1	0,1	0,1	0,4	.	.	.	.	.	.	.	.	0,7	0,4
ROUMANIE	.	.	0,1	0,0	.	.	.	.	.	.	.	.	0,1	0,2
BULGARIE	2,4	1,8	1,2	2,2	.	.	.	.	.	.	.	.	7,6	1,8
<b>UE à 28</b>	<b>624,3</b>	<b>319,9</b>	<b>301,1</b>	<b>686,7</b>	.	.	.	.	.	.	.	.	<b>1 932,0</b>	<b>1 562,0</b>

	juillet	août	septembre	octobre	novembre	decembre	janvier	février	mars	avril	mai	juin	Cumul année N	Cumul année N-1
SUISSE	130,5	76,3	184,2	130,3	.	.	.	.	.	.	.	.	521,3	267,9
MAROC	0,1	.	.	.	.	.	.	.	.	.	.	.	0,1	.
TUNISIE	6,0	.	2,5	2,9	.	.	.	.	.	.	.	.	11,4	0,1
CÔTE D'IVOIRE	.	.	.	.	.	.	.	.	.	.	.	.	.	0,1
BÉNIN	0,3	.	.	.	.	.	.	.	.	.	.	.	0,3	.
LIBAN	0,4	.	0,8	1,0	.	.	.	.	.	.	.	.	2,2	1,2
ARABIE SAOUDITE	.	0,2	0,5	.	.	.	.	.	.	.	.	.	0,7	.
ÉMIRATS ARABES UNIS	.	.	1,5	.	.	.	.	.	.	.	.	.	1,5	0,7
INDE	.	.	.	.	.	.	.	.	.	.	.	.	.	0,0
THAÏLANDE	.	.	.	3,0	.	.	.	.	.	.	.	.	3,0	.
HONG-KONG	.	.	.	.	.	.	.	.	.	.	.	.	.	0,0
NOUVELLE-ZÉLANDE	.	.	.	0,0	.	.	.	.	.	.	.	.	0,0	0,0
<b>Pays tiers</b>	<b>137,3</b>	<b>76,5</b>	<b>189,5</b>	<b>137,2</b>	.	.	.	.	.	.	.	.	<b>540,5</b>	<b>270,0</b>
<b>Total</b>	<b>761,6</b>	<b>396,4</b>	<b>490,6</b>	<b>823,9</b>	.	.	.	.	.	.	.	.	<b>2 472,5</b>	<b>1 832,0</b>

# Graines de lin

Campagne 2013/14

importations : Graines de lin (volume : en tonnes)

Sources : Douanes françaises

	juillet	août	septembre	octobre	novembre	decembre	janvier	février	mars	avril	mai	juin	Cumul année N	Cumul année N-1
PAYS-BAS	2,5	1,6	29,4	101,4	.	.	.	.	.	.	.	.	134,9	122,1
ALLEMAGNE	109,3	70,4	58,9	28,6	.	.	.	.	.	.	.	.	267,2	473,0
ITALIE	10,9	6,4	11,2	9,3	.	.	.	.	.	.	.	.	37,8	69,6
ROYAUME-UNI	273,5	108,2	1 122,1	2 178,5	.	.	.	.	.	.	.	.	3 682,3	4 000,0
GRÈCE	0,0	.	0,0	.	.	.	.	.	.	.	.	.	0,0	.
ESPAGNE	1,9	.	2,0	1,4	.	.	.	.	.	.	.	.	5,3	2,9
BELGIQUE	687,3	484,4	685,2	447,2	.	.	.	.	.	.	.	.	2 304,1	2 199,0
LUXEMBOURG	.	.	.	0,0	.	.	.	.	.	.	.	.	0,0	0,4
SUÈDE	.	.	.	.	.	.	.	.	.	.	.	.	.	1 602,5
AUTRICHE	.	.	5,1	40,9	.	.	.	.	.	.	.	.	46,0	7,6
HONGRIE	2,8	.	1,5	.	.	.	.	.	.	.	.	.	4,3	3,2
ROUMANIE	1,5	.	.	1,5	.	.	.	.	.	.	.	.	3,0	.
<b>UE à 28</b>	<b>1 089,7</b>	<b>671,0</b>	<b>1 915,4</b>	<b>2 808,8</b>	.	.	.	.	.	.	.	.	<b>6 484,9</b>	<b>8 480,3</b>

	juillet	août	septembre	octobre	novembre	decembre	janvier	février	mars	avril	mai	juin	Cumul année N	Cumul année N-1
SUISSE	19,8	.	.	0,6	.	.	.	.	.	.	.	.	20,4	25,0
TURQUIE	.	6,0	.	.	.	.	.	.	.	.	.	.	6,0	.
UKRAINE	30,0	.	.	15,0	.	.	.	.	.	.	.	.	45,0	91,5
RUSSIE	0,5	0,4	29,4	0,5	.	.	.	.	.	.	.	.	30,8	1 930,3
KAZAKHSTAN	.	2,0	42,0	24,8	.	.	.	.	.	.	.	.	68,8	13,5
MAROC	.	.	0,2	.	.	.	.	.	.	.	.	.	0,2	.
TUNISIE	1,4	.	1,7	1,6	.	.	.	.	.	.	.	.	4,7	3,4
ÉTATS-UNIS D'AMÉRIQUE	.	0,8	.	.	.	.	.	.	.	.	.	.	0,8	0,3
CANADA	890,2	85,0	537,4	622,4	.	.	.	.	.	.	.	.	2 135,0	11,5
ARGENTINE	3,3	11,0	13,8	12,1	.	.	.	.	.	.	.	.	40,2	39,8
ARABIE SAOUDITE	.	.	.	.	.	.	.	.	.	.	.	.	.	0,0
CHINE	69,8	5,5	8,5	8,5	.	.	.	.	.	.	.	.	92,3	2,9
NOUVELLE-ZÉLANDE	.	.	.	0,0	.	.	.	.	.	.	.	.	0,0	.
<b>Pays tiers</b>	<b>1 015,0</b>	<b>110,7</b>	<b>633,0</b>	<b>685,5</b>	.	.	.	.	.	.	.	.	<b>2 444,2</b>	<b>2 118,2</b>
<b>Total</b>	<b>2 104,7</b>	<b>781,7</b>	<b>2 548,4</b>	<b>3 494,3</b>	.	.	.	.	.	.	.	.	<b>8 929,1</b>	<b>10 598,5</b>

# Pois

Campagne 2013/14

exportations : Pois (volume : en tonnes)

Sources : Douanes françaises

	juillet	août	septembre	octobre	novembre	decembre	janvier	février	mars	avril	mai	juin	Cumul année N	Cumul année N-1
PAYS-BAS	588,9	735,2	1 199,8	1 569,7	.	.	.	.	.	.	.	.	4 093,6	6 383,3
ALLEMAGNE	221,1	374,4	405,9	661,7	.	.	.	.	.	.	.	.	1 663,1	2 342,1
ITALIE	420,6	372,9	1 590,4	1 674,9	.	.	.	.	.	.	.	.	4 058,8	5 135,3
ROYAUME-UNI	3 308,4	1 478,7	7,7	56,4	.	.	.	.	.	.	.	.	4 851,2	534,5
IRLANDE	0,5	.	.	0,6	.	.	.	1,1	.	.	.	.	1,1	3,4
DANEMARK	.	1 650,0	.	.	.	.	.	.	.	.	.	.	1 650,0	.
GRÈCE	.	.	.	8,9	.	.	.	.	.	.	.	.	8,9	11,0
PORTUGAL	0,9	80,9	27,3	31,3	.	.	.	.	.	.	.	.	140,4	461,3
ESPAGNE	804,8	722,8	758,2	3 405,9	.	.	.	.	.	.	.	.	5 691,7	4 782,7
BELGIQUE	6 296,6	6 833,7	6 718,0	9 484,4	.	.	.	.	.	.	.	.	29 332,7	20 761,6
LUXEMBOURG	1,6	0,9	1,9	11,7	.	.	.	.	.	.	.	.	16,1	23,7
SUÈDE	.	.	.	.	.	.	.	.	.	.	.	.	.	3,5
AUTRICHE	.	.	.	.	.	.	.	.	.	.	.	.	.	5,0
MALTE	.	.	1,0	.	.	.	.	.	.	.	.	.	1,0	0,5
LETTONIE	.	.	.	0,2	.	.	.	.	.	.	.	.	0,2	4,4
LITUANIE	.	0,2	.	0,1	.	.	.	.	.	.	.	.	0,3	0,1
POLOGNE	9,4	0,8	1,9	.	.	.	.	.	.	.	.	.	12,1	9,4
RÉPUBLIQUE TCHÈQUE	.	0,2	.	.	.	.	.	.	.	.	.	.	0,2	0,5
HONGRIE	.	23,0	21,6	1,7	.	.	.	.	.	.	.	.	46,3	44,0
ROUMANIE	.	.	.	2,0	.	.	.	.	.	.	.	.	2,0	10,0
BULGARIE	.	.	.	.	.	.	.	.	.	.	.	.	.	2,9
SLOVÉNIE	0,1	0,0	0,0	0,2	.	.	.	.	.	.	.	.	0,3	0,1
CHYPRE	.	.	.	.	.	.	.	.	.	.	.	.	.	1,0
<b>UE à 28</b>	<b>11 652,9</b>	<b>12 273,7</b>	<b>10 733,7</b>	<b>16 909,7</b>	.	.	.	.	.	.	.	.	<b>51 570,0</b>	<b>40 520,3</b>

	juillet	août	septembre	octobre	novembre	decembre	janvier	février	mars	avril	mai	juin	Cumul année N	Cumul année N-1
NORVÈGE	3 300,0	3 057,1	3 300,0	.	.	.	.	.	.	.	.	.	9 657,1	.
SUISSE	1 878,3	207,5	297,2	460,7	.	.	.	.	.	.	.	.	2 843,7	326,9
TURQUIE	.	.	.	130,3	.	.	.	.	.	.	.	.	130,3	.
RUSSIE	.	.	.	.	.	.	.	.	.	.	.	.	.	0,1
SERBIE	.	0,1	.	.	.	.	.	.	.	.	.	.	0,1	.
MAROC	46,0	569,7	472,0	175,9	.	.	.	.	.	.	.	.	1 263,6	1 065,9
ALGÉRIE	.	.	.	.	.	.	.	.	.	.	.	.	.	177,0
TUNISIE	18,0	18,0	73,8	.	.	.	.	.	.	.	.	.	109,8	479,8
ÉGYPTE	.	208,0	3 240,4	.	.	.	.	.	.	.	.	.	3 448,4	1 956,7
SÉNÉGAL	.	.	.	.	.	.	.	.	.	.	.	.	.	0,1
NIGÉRIA	.	.	.	0,0	.	.	.	.	.	.	.	.	0,0	.
KENYA	.	.	.	.	.	.	.	.	.	.	.	.	.	24,0
MADAGASCAR	.	0,4	.	.	.	.	.	.	.	.	.	.	0,4	.
ZIMBABWE	.	.	.	.	.	.	.	.	.	.	.	.	.	5,4
AFRIQUE DU SUD	.	.	2,7	.	.	.	.	.	.	.	.	.	2,7	.
SAINT-PIERRE ET MIQUELON	.	0,1	.	.	.	.	.	.	.	.	.	.	0,1	0,0
ÉQUATEUR	.	6,0	.	11,3	.	.	.	.	.	.	.	.	17,3	.
PÉROU	.	.	.	.	.	.	.	.	.	.	.	.	.	0,7
CHILI	.	2,2	.	.	.	.	.	.	.	.	.	.	2,2	0,0
ARGENTINE	.	.	.	.	.	.	.	.	.	.	.	.	.	8,0
LIBAN	.	.	1,8	.	.	.	.	.	.	.	.	.	1,8	.
SINGAPOUR	.	.	0,0	.	.	.	.	.	.	.	.	.	0,0	.
NOUVELLE-ZÉLANDE	.	.	.	.	.	.	.	.	.	.	.	.	.	0,0
<b>Pays tiers</b>	<b>5 242,3</b>	<b>4 069,1</b>	<b>7 387,9</b>	<b>778,2</b>	.	.	.	.	.	.	.	.	<b>17 477,5</b>	<b>4 044,6</b>
<b>Total</b>	<b>16 895,2</b>	<b>16 342,8</b>	<b>18 121,6</b>	<b>17 687,9</b>	.	.	.	.	.	.	.	.	<b>69 047,5</b>	<b>44 564,9</b>



# Pois

Campagne 2013/14

importations : Pois (volume : en tonnes)

Sources : Douanes françaises

	juillet	août	septembre	octobre	novembre	decembre	janvier	février	mars	avril	mai	juin	Cumul année N	Cumul année N-1
PAYS-BAS	125,5	72,9	0,4	0,9	.	.	.	.	.	.	.	.	199,7	451,1
ALLEMAGNE	3,4	3,2	4,9	15,2	.	.	.	.	.	.	.	.	26,7	49,3
ITALIE	12,5	46,4	29,1	63,0	.	.	.	.	.	.	.	.	151,0	324,0
ROYAUME-UNI	9,9	0,0	40,5	125,2	.	.	.	.	.	.	.	.	175,6	43,2
PORTUGAL	.	.	.	.	.	.	.	.	.	.	.	.	.	0,4
ESPAGNE	29,8	53,9	26,9	52,7	.	.	.	.	.	.	.	.	163,3	25,6
BELGIQUE	371,7	64,9	60,5	98,2	.	.	.	.	.	.	.	.	595,3	62,1
AUTRICHE	.	0,9	.	.	.	.	.	.	.	.	.	.	0,9	0,6
ESTONIE	0,1	.	0,0	.	.	.	.	.	.	.	.	.	0,1	0,1
RÉPUBLIQUE TCHÈQUE	48,0	.	12,0	.	.	.	.	.	.	.	.	.	60,0	10,0
HONGRIE	.	0,1	136,1	.	.	.	.	.	.	.	.	.	136,2	124,5
<b>UE à 28</b>	<b>600,9</b>	<b>242,3</b>	<b>310,4</b>	<b>355,2</b>	.	.	.	.	.	.	.	.	<b>1 508,8</b>	<b>1 090,9</b>

	juillet	août	septembre	octobre	novembre	decembre	janvier	février	mars	avril	mai	juin	Cumul année N	Cumul année N-1
SUISSE	.	.	.	0,3	.	.	.	.	.	.	.	.	0,3	.
TURQUIE	.	.	.	.	.	.	.	.	.	.	.	.	.	0,8
UKRAINE	.	.	.	.	.	.	.	.	.	.	.	.	.	6 662,4
BURKINA FASO	.	.	0,0	.	.	.	.	.	.	.	.	.	0,0	.
MADAGASCAR	162,8	47,7	93,2	52,5	.	.	.	.	.	.	.	.	356,2	69,2
MAURICE	0,0	.	.	.	.	.	.	.	.	.	.	.	0,0	83,9
ÉTATS-UNIS D'AMÉRIQUE	37,2	7,1	41,4	76,1	.	.	.	.	.	.	.	.	161,8	34,9
CANADA	26,0	.	8,4	102,0	.	.	.	.	.	.	.	.	136,4	56,1
INDE	3,6	.	2,6	.	.	.	.	.	.	.	.	.	6,2	0,8
THAÏLANDE	.	1,3	.	.	.	.	.	.	.	.	.	.	1,3	.
CHINE	.	.	.	.	.	.	.	.	.	.	.	.	.	0,7
AUSTRALIE	.	24,6	.	.	.	.	.	.	.	.	.	.	24,6	24,4
NOUVELLE-ZÉLANDE	.	0,0	.	.	.	.	.	.	.	.	.	.	0,0	0,4
<b>Pays tiers</b>	<b>229,6</b>	<b>80,7</b>	<b>145,6</b>	<b>230,9</b>	.	.	.	.	.	.	.	.	<b>686,8</b>	<b>6 933,6</b>
<b>Total</b>	<b>830,5</b>	<b>323,0</b>	<b>456,0</b>	<b>586,1</b>	.	.	.	.	.	.	.	.	<b>2 195,6</b>	<b>8 024,5</b>

# Fèves et féveroles

## Campagne 2013/14

exportations : Fèves, féveroles (volume : en tonnes)

Sources : Douanes françaises

	juillet	août	septembre	octobre	novembre	decembre	janvier	février	mars	avril	mai	juin	Cumul année N	Cumul année N-1
PAYS-BAS	0,0	0,0	119,9	0,2	.	.	.	.	.	.	.	.	120,1	263,8
ALLEMAGNE	0,1	0,1	0,0	0,2	.	.	.	.	.	.	.	.	0,4	0,7
ITALIE	101,2	159,0	880,2	523,4	.	.	.	.	.	.	.	.	1 663,8	1 422,7
ROYAUME-UNI	0,0	0,0	.	0,6	.	.	.	.	.	.	.	.	0,6	3 933,3
DANEMARK	0,6	0,6	0,3	0,2	.	.	.	.	.	.	.	.	1,7	1,1
GRÈCE	.	.	.	.	.	.	.	.	.	.	.	.	.	0,0
PORTUGAL	.	.	0,0	.	.	.	.	.	.	.	.	.	0,0	.
ESPAGNE	62,3	25,5	504,8	216,7	.	.	.	.	.	.	.	.	809,3	912,7
BELGIQUE	229,7	31,7	115,3	1 194,9	.	.	.	.	.	.	.	.	1 571,6	2 381,6
LUXEMBOURG	1,1	0,0	1,4	3,1	.	.	.	.	.	.	.	.	5,6	8,5
SUÈDE	.	.	.	0,1	.	.	.	.	.	.	.	.	0,1	.
AUTRICHE	0,3	0,0	0,1	0,1	.	.	.	.	.	.	.	.	0,5	0,4
SLOVÉNIE	0,0	0,1	0,0	0,2	.	.	.	.	.	.	.	.	0,3	0,0
<b>UE à 28</b>	<b>395,3</b>	<b>217,0</b>	<b>1 622,0</b>	<b>1 939,7</b>	.	.	.	.	.	.	.	.	<b>4 174,0</b>	<b>8 924,8</b>

	juillet	août	septembre	octobre	novembre	decembre	janvier	février	mars	avril	mai	juin	Cumul année N	Cumul année N-1
NORVÈGE	2 500,1	2 722,8	.	3 801,5	.	.	.	.	.	.	.	.	9 024,4	13 978,6
SUISSE	0,1	0,5	.	1,1	.	.	.	.	.	.	.	.	1,7	14,2
ÉGYPTE	4 817,0	518,4	28 980,3	18 200,0	.	.	.	.	.	.	.	.	52 515,7	71 884,0
ARGENTINE	.	.	.	.	.	.	.	.	.	.	.	.	.	4,0
LIBAN	.	.	2,9	.	.	.	.	.	.	.	.	.	2,9	.
<b>Pays tiers</b>	<b>7 317,2</b>	<b>3 241,7</b>	<b>28 983,2</b>	<b>22 002,6</b>	.	.	.	.	.	.	.	.	<b>61 544,7</b>	<b>85 880,8</b>
<b>Total</b>	<b>7 712,5</b>	<b>3 458,7</b>	<b>30 605,2</b>	<b>23 942,3</b>	.	.	.	.	.	.	.	.	<b>65 718,7</b>	<b>94 805,6</b>

## Campagne 2013/14

importations : Fèves, féveroles (volume : en tonnes)

Sources : Douanes françaises

	juillet	août	septembre	octobre	novembre	decembre	janvier	février	mars	avril	mai	juin	Cumul année N	Cumul année N-1
PAYS-BAS	2,6	1,4	0,5	.	.	.	.	.	.	.	.	.	4,5	35,9
ALLEMAGNE	10,4	.	2,9	.	.	.	.	.	.	.	.	.	13,3	20,5
ITALIE	203,7	78,9	65,7	129,4	.	.	.	.	.	.	.	.	477,7	532,7
ROYAUME-UNI	329,0	198,1	.	.	.	.	.	.	.	.	.	.	527,1	24,4
PORTUGAL	.	0,3	0,1	0,7	.	.	.	.	.	.	.	.	1,1	0,8
ESPAGNE	0,6	.	297,3	102,3	.	.	.	.	.	.	.	.	400,2	55,2
BELGIQUE	2,5	3,9	35,9	30,0	.	.	.	.	.	.	.	.	72,3	87,5
<b>UE à 28</b>	<b>548,8</b>	<b>282,6</b>	<b>402,4</b>	<b>262,4</b>	.	.	.	.	.	.	.	.	<b>1 496,2</b>	<b>757,0</b>

	juillet	août	septembre	octobre	novembre	decembre	janvier	février	mars	avril	mai	juin	Cumul année N	Cumul année N-1
TURQUIE	0,3	.	.	.	.	.	.	.	.	.	.	.	0,3	0,8
MAROC	.	36,0	95,0	.	.	.	.	.	.	.	.	.	131,0	195,9
ÉGYPTE	23,2	.	.	24,0	.	.	.	.	.	.	.	.	47,2	40,0
PÉROU	.	20,0	.	.	.	.	.	.	.	.	.	.	20,0	.
BOLIVIE	.	.	0,7	.	.	.	.	.	.	.	.	.	0,7	101,3
LIBAN	.	0,0	.	.	.	.	.	.	.	.	.	.	0,0	.
<b>Pays tiers</b>	<b>23,5</b>	<b>56,0</b>	<b>95,7</b>	<b>24,0</b>	.	.	.	.	.	.	.	.	<b>199,2</b>	<b>338,0</b>
<b>Total</b>	<b>572,3</b>	<b>338,6</b>	<b>498,1</b>	<b>286,4</b>	.	.	.	.	.	.	.	.	<b>1 695,4</b>	<b>1 095,0</b>

# Tourteaux de colza

## Campagne 2013/14

exportations : Tourteaux de graines de colza (volume : en tonnes)

Sources : Douanes françaises

	juillet	août	septembre	octobre	novembre	decembre	janvier	février	mars	avril	mai	juin	Cumul année N	Cumul année N-1
PAYS-BAS	548,8	.	.	.	.	.	.	.	.	.	.	.	548,8	54,8
ALLEMAGNE	.	30,1	125,8	64,9	.	.	.	.	.	.	.	.	220,8	4 160,3
ITALIE	671,1	93,6	96,9	122,9	.	.	.	.	.	.	.	.	984,5	562,0
IRLANDE	5 710,9	.	3 300,0	.	.	.	.	.	.	.	.	.	9 010,9	11 270,9
PORTUGAL	.	.	.	.	.	.	.	.	.	.	.	.	.	4 020,5
ESPAGNE	5 760,0	13 308,2	18 293,7	50 940,8	.	.	.	.	.	.	.	.	88 302,7	74 252,2
BELGIQUE	2 072,9	24,7	1,0	29,9	.	.	.	.	.	.	.	.	2 128,5	364,3
LUXEMBOURG	272,5	53,7	25,1	56,1	.	.	.	.	.	.	.	.	407,4	539,7
RÉPUBLIQUE TCHÈQUE	.	.	.	.	.	.	.	.	.	.	.	.	.	51,9
<b>UE à 28</b>	<b>15 036,2</b>	<b>13 510,3</b>	<b>21 842,5</b>	<b>51 214,6</b>	.	.	.	.	.	.	.	.	<b>101 603,6</b>	<b>95 276,6</b>

	juillet	août	septembre	octobre	novembre	decembre	janvier	février	mars	avril	mai	juin	Cumul année N	Cumul année N-1
SUISSE	414,3	1 352,4	1 744,7	1 163,7	.	.	.	.	.	.	.	.	4 675,1	1 256,6
MAROC	.	5 410,5	4 250,0	.	.	.	.	.	.	.	.	.	9 660,5	20 128,2
RÉPUBLIQUE DU CONGO	.	.	.	.	.	.	.	.	.	.	.	.	.	0,1
<b>Pays tiers</b>	<b>414,3</b>	<b>6 762,9</b>	<b>5 994,7</b>	<b>1 163,7</b>	.	.	.	.	.	.	.	.	<b>14 335,6</b>	<b>21 384,9</b>
<b>Total</b>	<b>15 450,5</b>	<b>20 273,2</b>	<b>27 837,2</b>	<b>52 378,3</b>	.	.	.	.	.	.	.	.	<b>115 939,2</b>	<b>116 661,5</b>

## Campagne 2013/14

importations : Tourteaux de graines de colza (volume : en tonnes)

Sources : Douanes françaises

	juillet	août	septembre	octobre	novembre	decembre	janvier	février	mars	avril	mai	juin	Cumul année N	Cumul année N-1
PAYS-BAS	2 265,2	3 869,4	6 135,6	3 632,8	.	.	.	.	.	.	.	.	15 903,0	8 960,0
ALLEMAGNE	6 450,2	21 218,5	12 103,6	16 962,9	.	.	.	.	.	.	.	.	56 735,2	43 643,1
ITALIE	.	.	.	.	.	.	.	.	.	.	.	.	.	131,7
ROYAUME-UNI	911,6	7 654,9	5 359,1	4 458,3	.	.	.	.	.	.	.	.	18 383,9	16 576,9
ESPAGNE	517,6	265,7	168,9	376,5	.	.	.	.	.	.	.	.	1 328,7	4 863,1
BELGIQUE	10 555,8	23 592,5	26 703,9	26 038,8	.	.	.	.	.	.	.	.	86 891,0	53 853,1
AUTRICHE	.	.	25,2	.	.	.	.	.	.	.	.	.	25,2	.
POLOGNE	.	3 624,4	15 299,8	8 554,3	.	.	.	.	.	.	.	.	27 478,5	3 299,7
HONGRIE	.	1 475,4	1 480,9	.	.	.	.	.	.	.	.	.	2 956,3	.
ROUMANIE	.	3 300,0	6 336,8	.	.	.	.	.	.	.	.	.	9 636,8	.
<b>UE à 28</b>	<b>20 700,4</b>	<b>65 000,8</b>	<b>73 613,8</b>	<b>60 023,6</b>	.	.	.	.	.	.	.	.	<b>219 338,6</b>	<b>131 327,6</b>

	juillet	août	septembre	octobre	novembre	decembre	janvier	février	mars	avril	mai	juin	Cumul année N	Cumul année N-1
ALBANIE	.	.	13,1	7,3	.	.	.	.	.	.	.	.	20,4	23,5
KAZAKHSTAN	27,9	.	.	.	.	.	.	.	.	.	.	.	27,9	.
COLOMBIE	0,0	.	.	.	.	.	.	.	.	.	.	.	0,0	.
BRÉSIL	.	.	.	.	.	.	.	.	.	.	.	.	.	1 000,0
CHINE	.	.	.	.	.	.	.	.	.	.	.	.	.	30,2
<b>Pays tiers</b>	<b>27,9</b>	.	<b>13,1</b>	<b>7,3</b>	.	.	.	.	.	.	.	.	<b>48,3</b>	<b>1 053,7</b>
<b>Total</b>	<b>20 728,3</b>	<b>65 000,8</b>	<b>73 626,9</b>	<b>60 030,9</b>	.	.	.	.	.	.	.	.	<b>219 386,9</b>	<b>132 381,3</b>

# Tourteaux de tournesol

## Campagne 2013/14

exportations : Tourteaux de graines de tournesol (volume : en tonnes)

Sources : Douanes françaises

	juillet	août	septembre	octobre	novembre	decembre	janvier	février	mars	avril	mai	juin	Cumul année N	Cumul année N-1
PAYS-BAS	29,5	5 698,6	7 280,5	6 402,8	.	.	.	.	.	.	.	.	19 411,4	.
ALLEMAGNE	27,1	28,5	.	72,8	.	.	.	.	.	.	.	.	128,4	78,5
ITALIE	749,8	468,9	227,0	357,3	.	.	.	.	.	.	.	.	1 803,0	1 168,4
ROYAUME-UNI	.	2 497,5	.	2 280,2	.	.	.	.	.	.	.	.	4 777,7	14 496,9
IRLANDE	.	.	.	.	.	.	.	.	.	.	.	.	.	13 202,6
DANEMARK	3 406,5	.	.	2 200,0	.	.	.	.	.	.	.	.	5 606,5	.
ESPAGNE	47,1	.	47,4	229,8	.	.	.	.	.	.	.	.	324,3	16 396,7
BELGIQUE	94,5	.	.	172,1	.	.	.	.	.	.	.	.	266,6	0,1
MALTE	.	.	.	.	.	.	.	.	.	.	.	.	.	1 000,0
POLOGNE	.	.	26,9	.	.	.	.	.	.	.	.	.	26,9	.
RÉPUBLIQUE TCHÈQUE	.	.	.	7,6	.	.	.	.	.	.	.	.	7,6	.
<b>UE à 28</b>	<b>4 354,5</b>	<b>8 693,5</b>	<b>7 581,8</b>	<b>11 722,6</b>	.	.	.	.	.	.	.	.	<b>32 352,4</b>	<b>46 343,2</b>

	juillet	août	septembre	octobre	novembre	decembre	janvier	février	mars	avril	mai	juin	Cumul année N	Cumul année N-1
SUISSE	403,1	283,6	557,2	549,4	.	.	.	.	.	.	.	.	1 793,3	543,7
MAROC	2 200,0	.	.	.	.	.	.	.	.	.	.	.	2 200,0	.
SÉNÉGAL	2 991,0	.	.	.	.	.	.	.	.	.	.	.	2 991,0	2 520,1
MEXIQUE	.	.	.	0,2	.	.	.	.	.	.	.	.	0,2	.
ISRAËL	.	.	.	.	.	.	.	.	.	.	.	.	.	0,0
<b>Pays tiers</b>	<b>5 594,1</b>	<b>283,6</b>	<b>557,2</b>	<b>549,6</b>	.	.	.	.	.	.	.	.	<b>6 984,5</b>	<b>3 063,8</b>
<b>Total</b>	<b>9 948,6</b>	<b>8 977,1</b>	<b>8 139,0</b>	<b>12 272,2</b>	.	.	.	.	.	.	.	.	<b>39 336,9</b>	<b>49 407,0</b>

## Campagne 2013/14

importations : Tourteaux de graines de tournesol (volume : en tonnes)

Sources : Douanes françaises

	juillet	août	septembre	octobre	novembre	decembre	janvier	février	mars	avril	mai	juin	Cumul année N	Cumul année N-1
PAYS-BAS	753,5	1 042,5	2 988,3	2 223,6	.	.	.	.	.	.	.	.	7 007,9	6 691,7
ALLEMAGNE	2 124,7	1 415,3	1 865,9	1 466,6	.	.	.	.	.	.	.	.	6 872,5	16 642,7
ITALIE	75,3	75,6	101,4	73,9	.	.	.	.	.	.	.	.	326,2	786,7
ESPAGNE	1 333,4	1 362,6	2 293,4	2 144,8	.	.	.	.	.	.	.	.	7 134,2	25 626,1
BELGIQUE	2 345,5	2 357,0	3 559,3	4 953,3	.	.	.	.	.	.	.	.	13 215,1	7 329,6
HONGRIE	.	.	.	.	.	.	.	.	.	.	.	.	.	1 766,0
ROUMANIE	2 649,8	3 401,8	51,0	6 204,0	.	.	.	.	.	.	.	.	12 306,6	20 925,3
BULGARIE	.	.	.	8 004,6	.	.	.	.	.	.	.	.	8 004,6	3 150,0
<b>UE à 28</b>	<b>9 282,2</b>	<b>9 654,8</b>	<b>10 859,3</b>	<b>25 070,8</b>	.	.	.	.	.	.	.	.	<b>54 867,1</b>	<b>82 918,1</b>

	juillet	août	septembre	octobre	novembre	decembre	janvier	février	mars	avril	mai	juin	Cumul année N	Cumul année N-1
SUISSE	.	.	.	.	.	.	.	.	.	.	.	.	.	206,1
ALBANIE	.	.	.	18,3	.	.	.	.	.	.	.	.	18,3	136,1
UKRAINE	14 580,1	642,3	9 414,4	43 050,0	.	.	.	.	.	.	.	.	67 686,8	138 942,4
RUSSIE	.	8,8	2 495,0	24,9	.	.	.	.	.	.	.	.	2 528,7	34 647,0
ARGENTINE	11 250,6	268,9	.	.	.	.	.	.	.	.	.	.	11 519,5	10 135,3
<b>Pays tiers</b>	<b>25 830,7</b>	<b>920,0</b>	<b>11 909,4</b>	<b>43 093,2</b>	.	.	.	.	.	.	.	.	<b>81 753,3</b>	<b>184 066,9</b>
<b>Total</b>	<b>35 112,9</b>	<b>10 574,8</b>	<b>22 768,7</b>	<b>68 164,0</b>	.	.	.	.	.	.	.	.	<b>136 620,4</b>	<b>266 985,0</b>

# Tourteaux de soja

Campagne 2013/14

exportations : Tourteaux de soja (volume : en tonnes)

Sources : Douanes françaises

	juillet	août	septembre	octobre	novembre	decembre	janvier	février	mars	avril	mai	juin	Cumul année N	Cumul année N-1
PAYS-BAS	5 330,0	4 200,0	.	.	.	.	.	.	.	.	.	.	9 530,0	121,1
ALLEMAGNE	36,3	167,4	199,5	174,1	.	.	.	.	.	.	.	.	577,3	387,5
ITALIE	3,4	0,6	3,7	4,8	.	.	.	.	.	.	.	.	12,5	15,0
ROYAUME-UNI	3 800,0	.	3 768,0	4 400,0	.	.	.	.	.	.	.	.	11 968,0	.
IRLANDE	12 510,0	.	.	.	.	.	.	.	.	.	.	.	12 510,0	.
DANEMARK	1,2	.	.	.	.	.	.	.	.	.	.	.	1,2	1,2
GRÈCE	.	.	.	.	.	.	.	.	.	.	.	.	.	0,4
PORTUGAL	3 749,4	.	.	.	.	.	.	.	.	.	.	.	3 749,4	12 050,0
ESPAGNE	79,1	53,1	55,7	54,5	.	.	.	.	.	.	.	.	242,4	914,7
BELGIQUE	11,1	47,4	583,8	8,8	.	.	.	.	.	.	.	.	651,1	1 865,8
LUXEMBOURG	0,1	.	0,4	0,6	.	.	.	.	.	.	.	.	1,1	.
SUÈDE	.	0,0	0,1	0,3	.	.	.	.	.	.	.	.	0,4	.
MALTE	.	.	.	.	.	.	.	.	.	.	.	.	.	300,1
POLOGNE	.	.	0,2	0,1	.	.	.	.	.	.	.	.	0,3	.
ROUMANIE	.	.	0,0	.	.	.	.	.	.	.	.	.	0,0	0,2
<b>UE à 28</b>	<b>25 520,6</b>	<b>4 468,5</b>	<b>4 611,4</b>	<b>4 643,2</b>	.	.	.	.	.	.	.	.	<b>39 243,7</b>	<b>15 656,0</b>

	juillet	août	septembre	octobre	novembre	decembre	janvier	février	mars	avril	mai	juin	Cumul année N	Cumul année N-1
SUISSE	.	26,0	51,8	126,7	.	.	.	.	.	.	.	.	204,5	250,8
TURQUIE	10 190,1	.	118,3	.	.	.	.	.	.	.	.	.	10 308,4	.
CÔTE D'IVOIRE	100,0	.	.	.	.	.	.	.	.	.	.	.	100,0	.
MAYOTTE	.	.	.	0,3	.	.	.	.	.	.	.	.	0,3	.
CANADA	.	.	.	.	.	.	.	.	.	.	.	.	.	0,7
SAINTE-LUCIE	20,0	40,0	.	.	.	.	.	.	.	.	.	.	60,0	.
ARABIE SAOUDITE	.	.	0,2	.	.	.	.	.	.	.	.	.	0,2	.
<b>Pays tiers</b>	<b>10 310,1</b>	<b>66,0</b>	<b>170,3</b>	<b>127,0</b>	.	.	.	.	.	.	.	.	<b>10 673,4</b>	<b>251,5</b>
<b>Total</b>	<b>35 830,7</b>	<b>4 534,5</b>	<b>4 781,7</b>	<b>4 770,2</b>	.	.	.	.	.	.	.	.	<b>49 917,1</b>	<b>15 907,5</b>

# Tourteaux de soja

Campagne 2013/14

importations : Tourteaux de soja (volume : en tonnes)

Sources : Douanes françaises

	juillet	août	septembre	octobre	novembre	decembre	janvier	février	mars	avril	mai	juin	Cumul année N	Cumul année N-1
PAYS-BAS	11 519,4	3 718,7	5 277,6	18 507,5	.	.	.	.	.	.	.	.	39 023,2	30 794,6
ALLEMAGNE	5 440,9	3 737,6	4 327,0	7 368,5	.	.	.	.	.	.	.	.	20 874,0	18 736,7
ITALIE	197,2	175,0	75,3	.	.	.	.	.	.	.	.	.	447,5	2 621,2
ROYAUME-UNI	15,3	.	.	.	.	.	.	.	.	.	.	.	15,3	80,7
DANEMARK	96,6	120,7	96,3	168,0	.	.	.	.	.	.	.	.	481,6	578,5
ESPAGNE	11 633,4	13 493,5	11 534,7	10 880,1	.	.	.	.	.	.	.	.	47 541,7	48 309,7
BELGIQUE	21 978,9	23 179,8	26 765,4	25 914,6	.	.	.	.	.	.	.	.	97 838,7	96 263,4
LUXEMBOURG	29,3	.	29,3	28,9	.	.	.	.	.	.	.	.	87,5	57,4
AUTRICHE	0,2	.	0,2	.	.	.	.	.	.	.	.	.	0,4	0,3
POLOGNE	2 775,3	.	2 846,1	7 900,0	.	.	.	.	.	.	.	.	13 521,4	.
<b>UE à 28</b>	<b>53 686,5</b>	<b>44 425,3</b>	<b>50 951,9</b>	<b>70 767,6</b>	.	.	.	.	.	.	.	.	<b>219 831,3</b>	<b>197 442,5</b>

	juillet	août	septembre	octobre	novembre	decembre	janvier	février	mars	avril	mai	juin	Cumul année N	Cumul année N-1
SUISSE	.	2,8	7,4	.	.	.	.	.	.	.	.	.	10,2	.
ALBANIE	74,5	90,3	47,1	39,1	.	.	.	.	.	.	.	.	251,0	272,5
UKRAINE	.	.	.	.	.	.	.	.	.	.	.	.	.	4 224,4
RUSSIE	.	.	.	.	.	.	.	.	.	.	.	.	.	27,2
ÉTATS-UNIS D'AMÉRIQUE	.	520,5	74,1	99,8	.	.	.	.	.	.	.	.	694,4	4,5
BRÉSIL	95 652,7	228 244,4	217 729,8	124 027,0	.	.	.	.	.	.	.	.	665 653,9	687 032,3
ARGENTINE	18 656,0	1 909,9	50 445,3	57 168,3	.	.	.	.	.	.	.	.	128 179,5	116 916,5
INDE	590,5	494,8	359,4	13 425,0	.	.	.	.	.	.	.	.	14 869,7	7 066,7
INDONÉSIE	8 084,5	9 403,1	4 500,0	8 000,0	.	.	.	.	.	.	.	.	29 987,6	.
CHINE	102,3	202,8	294,5	413,1	.	.	.	.	.	.	.	.	1 012,7	.
<b>Pays tiers</b>	<b>123 160,5</b>	<b>240 868,6</b>	<b>273 457,6</b>	<b>203 172,3</b>	.	.	.	.	.	.	.	.	<b>840 659,0</b>	<b>815 544,1</b>
<b>Total</b>	<b>176 847,0</b>	<b>285 293,9</b>	<b>324 409,5</b>	<b>273 939,9</b>	.	.	.	.	.	.	.	.	<b>1 060 490,3</b>	<b>1 012 986,6</b>

# Tourteaux d'arachide

Campagne 2013/14

exportations : Tourteaux d'arachide (volume : en tonnes)

Sources : Douanes françaises

	juillet	août	septembre	octobre	novembre	decembre	janvier	février	mars	avril	mai	juin	Cumul année N	Cumul année N-1
ROUMANIE	.	.	.	.	.	.	.	.	.	.	.	.	.	6,0
<b>UE à 28</b>	.	.	.	.	.	.	.	.	.	.	.	.	.	<b>6,0</b>

	juillet	août	septembre	octobre	novembre	decembre	janvier	février	mars	avril	mai	juin	Cumul année N	Cumul année N-1
TUNISIE	.	.	0,0	.	.	.	.	.	.	.	.	.	0,0	.
<b>Pays tiers</b>	.	.	<b>0,0</b>	.	.	.	.	.	.	.	.	.	<b>0,0</b>	.
<b>Total</b>	.	.	<b>0,0</b>	.	.	.	.	.	.	.	.	.	<b>0,0</b>	<b>6,0</b>

Campagne 2013/14

importations : Tourteaux d'arachide (volume : en tonnes)

Sources : Douanes françaises

	juillet	août	septembre	octobre	novembre	decembre	janvier	février	mars	avril	mai	juin	Cumul année N	Cumul année N-1
PAYS-BAS	60,3	57,7	119,2	148,8	.	.	.	.	.	.	.	.	386,0	597,8
ESPAGNE	315,0	289,8	294,0	318,2	.	.	.	.	.	.	.	.	1 217,0	27,3
BELGIQUE	161,8	142,7	256,7	176,0	.	.	.	.	.	.	.	.	737,2	1 147,0
FINLANDE	.	.	.	.	.	.	.	.	.	.	.	.	.	52,0
<b>UE à 28</b>	<b>537,1</b>	<b>490,2</b>	<b>669,9</b>	<b>643,0</b>	.	.	.	.	.	.	.	.	<b>2 340,2</b>	<b>1 824,1</b>

	juillet	août	septembre	octobre	novembre	decembre	janvier	février	mars	avril	mai	juin	Cumul année N	Cumul année N-1
SÉNÉGAL	.	2 040,3	164,8	2 232,9	.	.	.	.	.	.	.	.	4 438,0	130,2
<b>Pays tiers</b>	.	<b>2 040,3</b>	<b>164,8</b>	<b>2 232,9</b>	.	.	.	.	.	.	.	.	<b>4 438,0</b>	<b>130,2</b>
<b>Total</b>	<b>537,1</b>	<b>2 530,5</b>	<b>834,7</b>	<b>2 875,9</b>	.	.	.	.	.	.	.	.	<b>6 778,2</b>	<b>1 954,3</b>

# Tourteaux de lin

## Campagne 2013/14

exportations : Tourteaux de graines de lin (volume : en tonnes)

Sources : Douanes françaises

	juillet	août	septembre	octobre	novembre	decembre	janvier	février	mars	avril	mai	juin	Cumul année N	Cumul année N-1
ESPAGNE	11,2	3,2	4,8	2,0	.	.	.	.	.	.	.	.	21,2	22,4
BELGIQUE	.	.	.	0,2	.	.	.	.	.	.	.	.	0,2	60,2
<b>UE à 28</b>	<b>11,2</b>	<b>3,2</b>	<b>4,8</b>	<b>2,2</b>	.	.	.	.	.	.	.	.	<b>21,4</b>	<b>82,6</b>

	juillet	août	septembre	octobre	novembre	decembre	janvier	février	mars	avril	mai	juin	Cumul année N	Cumul année N-1
SUISSE	.	.	24,9	.	.	.	.	.	.	.	.	.	24,9	.
<b>Pays tiers</b>	.	.	<b>24,9</b>	.	.	.	.	.	.	.	.	.	<b>24,9</b>	.
<b>Total</b>	<b>11,2</b>	<b>3,2</b>	<b>29,7</b>	<b>2,2</b>	.	.	.	.	.	.	.	.	<b>46,3</b>	<b>82,6</b>

## Campagne 2013/14

importations : Tourteaux de graines de lin (volume : en tonnes)

Sources : Douanes françaises

	juillet	août	septembre	octobre	novembre	decembre	janvier	février	mars	avril	mai	juin	Cumul année N	Cumul année N-1
PAYS-BAS	.	.	.	27,6	.	.	.	.	.	.	.	.	27,6	85,0
ALLEMAGNE	.	.	.	26,1	.	.	.	.	.	.	.	.	26,1	53,3
ITALIE	.	.	.	6,2	.	.	.	.	.	.	.	.	6,2	.
ESPAGNE	.	0,8	.	0,8	.	.	.	.	.	.	.	.	1,6	76,5
BELGIQUE	6 658,1	6 774,8	9 110,5	8 086,7	.	.	.	.	.	.	.	.	30 630,1	31 944,2
<b>UE à 28</b>	<b>6 658,1</b>	<b>6 775,6</b>	<b>9 110,5</b>	<b>8 147,4</b>	.	.	.	.	.	.	.	.	<b>30 691,6</b>	<b>32 159,0</b>

	juillet	août	septembre	octobre	novembre	decembre	janvier	février	mars	avril	mai	juin	Cumul année N	Cumul année N-1
KAZAKHSTAN	.	1,0	.	.	.	.	.	.	.	.	.	.	1,0	.
CANADA	81,3	83,5	.	.	.	.	.	.	.	.	.	.	164,8	54,1
BRÉSIL	.	.	.	.	.	.	.	.	.	.	.	.	.	107,0
INDE	.	.	28,8	.	.	.	.	.	.	.	.	.	28,8	.
<b>Pays tiers</b>	<b>81,3</b>	<b>84,5</b>	<b>28,8</b>	.	.	.	.	.	.	.	.	.	<b>194,6</b>	<b>161,1</b>
<b>Total</b>	<b>6 739,4</b>	<b>6 860,1</b>	<b>9 139,3</b>	<b>8 147,4</b>	.	.	.	.	.	.	.	.	<b>30 886,2</b>	<b>32 320,1</b>



# Tourteaux de palmiste

Campagne 2013/14

importations : Tourteaux de palmiste (volume : en tonnes)

Sources : Douanes françaises

	juillet	août	septembre	octobre	novembre	decembre	janvier	février	mars	avril	mai	juin	Cumul année N	Cumul année N-1
PAYS-BAS	2 845,0	63,0	268,5	117,0	.	.	.	.	.	.	.	.	3 293,5	839,2
ESPAGNE	234,5	310,4	489,8	761,3	.	.	.	.	.	.	.	.	1 796,0	181,8
BELGIQUE	311,5	352,8	583,2	567,2	.	.	.	.	.	.	.	.	1 814,7	2 724,0
LUXEMBOURG	146,6	31,7	91,7	114,8	.	.	.	.	.	.	.	.	384,8	30,2
<b>UE à 28</b>	<b>3 537,6</b>	<b>757,9</b>	<b>1 433,2</b>	<b>1 560,3</b>	.	.	.	.	.	.	.	.	<b>7 289,0</b>	<b>3 775,2</b>

	juillet	août	septembre	octobre	novembre	decembre	janvier	février	mars	avril	mai	juin	Cumul année N	Cumul année N-1
INDONÉSIE	4 510,4	412,8	292,0	238,5	.	.	.	.	.	.	.	.	5 453,7	12 591,8
MALAYSIA	142,7	110,5	92,3	74,8	.	.	.	.	.	.	.	.	420,3	559,9
<b>Pays tiers</b>	<b>4 653,1</b>	<b>523,3</b>	<b>384,3</b>	<b>313,3</b>	.	.	.	.	.	.	.	.	<b>5 874,0</b>	<b>13 151,7</b>
<b>Total</b>	<b>8 190,7</b>	<b>1 281,2</b>	<b>1 817,5</b>	<b>1 873,6</b>	.	.	.	.	.	.	.	.	<b>13 163,0</b>	<b>16 926,9</b>

# Huile brute de colza

Campagne 2013/14

exportations : Huile brute de colza (volume : en tonnes)

Sources : Douanes françaises

	juillet	août	septembre	octobre	novembre	decembre	janvier	février	mars	avril	mai	juin	Cumul année N	Cumul année N-1
PAYS-BAS	0,0	4 405,9	14 062,3	24,9	.	.	.	.	.	.	.	.	18 493,1	5 952,7
ALLEMAGNE	525,7	71,2	1 813,4	764,0	.	.	.	.	.	.	.	.	3 174,3	8 062,8
ITALIE	232,7	205,2	464,8	6 546,5	.	.	.	.	.	.	.	.	7 449,2	17 989,2
ROYAUME-UNI	1 548,6	999,7	1 500,1	2 000,2	.	.	.	.	.	.	.	.	6 048,6	2 989,4
DANEMARK	.	0,1	0,4	0,3	.	.	.	.	.	.	.	.	0,8	0,9
GRÈCE	8,6	.	.	.	.	.	.	.	.	.	.	.	8,6	8,1
PORTUGAL	0,1	.	.	.	.	.	.	.	.	.	.	.	0,1	0,0
ESPAGNE	1 461,4	1 906,9	1 438,0	723,9	.	.	.	.	.	.	.	.	5 530,2	7 509,8
BELGIQUE	10 154,5	207,1	20,6	25,7	.	.	.	.	.	.	.	.	10 407,9	4 537,6
LUXEMBOURG	.	0,1	0,0	.	.	.	.	.	.	.	.	.	0,1	0,1
SUÈDE	.	.	0,1	.	.	.	.	.	.	.	.	.	0,1	0,4
AUTRICHE	.	0,1	.	0,0	.	.	.	.	.	.	.	.	0,1	0,1
POLOGNE	0,3	0,1	0,1	0,4	.	.	.	.	.	.	.	.	0,9	.
<b>UE à 28</b>	<b>13 931,9</b>	<b>7 796,4</b>	<b>19 299,8</b>	<b>10 085,9</b>	.	.	.	.	.	.	.	.	<b>51 114,0</b>	<b>47 051,1</b>

	juillet	août	septembre	octobre	novembre	decembre	janvier	février	mars	avril	mai	juin	Cumul année N	Cumul année N-1
NORVÈGE	.	8 000,2	.	.	.	.	.	.	.	.	.	.	8 000,2	17 009,4
SUISSE	.	.	.	.	.	.	.	.	.	.	.	.	.	51,8
TURQUIE	.	10,0	.	.	.	.	.	.	.	.	.	.	10,0	.
RUSSIE	.	.	0,1	0,2	.	.	.	.	.	.	.	.	0,3	.
MAROC	.	0,9	.	.	.	.	.	.	.	.	.	.	0,9	.
MADAGASCAR	.	.	.	.	.	.	.	.	.	.	.	.	.	0,4
AFRIQUE DU SUD	.	.	18,0	.	.	.	.	.	.	.	.	.	18,0	27,0
CANADA	.	.	.	.	.	.	.	.	.	.	.	.	.	0,0
ISRAËL	.	.	.	.	.	.	.	.	.	.	.	.	.	1,6
QATAR	.	0,9	.	.	.	.	.	.	.	.	.	.	0,9	.
PAKISTAN	.	.	.	.	.	.	.	.	.	.	.	.	.	0,0
CORÉE DU SUD	1,5	.	.	.	.	.	.	.	.	.	.	.	1,5	.
<b>Pays tiers</b>	<b>1,5</b>	<b>8 012,0</b>	<b>18,1</b>	<b>0,2</b>	.	.	.	.	.	.	.	.	<b>8 031,8</b>	<b>17 090,2</b>
<b>Total</b>	<b>13 933,4</b>	<b>15 808,4</b>	<b>19 317,9</b>	<b>10 086,1</b>	.	.	.	.	.	.	.	.	<b>59 145,8</b>	<b>64 141,3</b>

# Huile brute de colza

Campagne 2013/14

importations : Huile brute de colza (volume : en tonnes)

Sources : Douanes françaises

	juillet	août	septembre	octobre	novembre	decembre	janvier	février	mars	avril	mai	juin	Cumul année N	Cumul année N-1
PAYS-BAS	.	5 944,4	.	4 618,8	.	.	.	.	.	.	.	.	10 563,2	6 937,8
ALLEMAGNE	155,5	5 133,6	181,7	42,4	.	.	.	.	.	.	.	.	5 513,2	351,5
ITALIE	8,9	3,5	6,4	1,8	.	.	.	.	.	.	.	.	20,6	58,8
ROYAUME-UNI	.	.	.	.	.	.	.	.	.	.	.	.	.	6,0
DANEMARK	.	0,3	24,1	47,8	.	.	.	.	.	.	.	.	72,2	.
BELGIQUE	285,5	209,9	249,5	356,0	.	.	.	.	.	.	.	.	1 100,9	1 207,8
SUÈDE	.	0,7	.	.	.	.	.	.	.	.	.	.	0,7	2,1
AUTRICHE	.	0,1	.	0,1	.	.	.	.	.	.	.	.	0,2	0,1
<b>UE à 28</b>	<b>449,9</b>	<b>11 292,5</b>	<b>461,7</b>	<b>5 066,9</b>	.	.	.	.	.	.	.	.	<b>17 271,0</b>	<b>8 564,1</b>

	juillet	août	septembre	octobre	novembre	decembre	janvier	février	mars	avril	mai	juin	Cumul année N	Cumul année N-1
TURQUIE	.	.	.	.	.	.	.	.	.	.	.	.	.	49,4
RUSSIE	10 845,4	.	5 320,8	.	.	.	.	.	.	.	.	.	16 166,2	15 762,4
ÉTATS-UNIS D'AMÉRIQUE	0,1	.	.	.	.	.	.	.	.	.	.	.	0,1	.
CANADA	.	.	.	.	.	.	.	.	.	.	.	.	.	0,2
<b>Pays tiers</b>	<b>10 845,5</b>	.	<b>5 320,8</b>	.	.	.	.	.	.	.	.	.	<b>16 166,3</b>	<b>15 812,0</b>
<b>Total</b>	<b>11 295,4</b>	<b>11 292,5</b>	<b>5 782,5</b>	<b>5 066,9</b>	.	.	.	.	.	.	.	.	<b>33 437,3</b>	<b>24 376,1</b>

# Huile raffinée de colza

Campagne 2013/14

exportations : Huile raffinée de colza (volume : en tonnes)

Sources : Douanes françaises

	juillet	août	septembre	octobre	novembre	decembre	janvier	février	mars	avril	mai	juin	Cumul année N	Cumul année N-1
PAYS-BAS	2,9	25,9	2,9	2,6	.	.	.	.	.	.	.	.	34,3	19,1
ALLEMAGNE	697,6	819,4	233,3	232,0	.	.	.	.	.	.	.	.	1 982,3	225,3
ITALIE	79,6	112,8	92,0	261,3	.	.	.	.	.	.	.	.	545,7	70,7
ROYAUME-UNI	3 628,6	4 103,1	2 295,8	7 009,4	.	.	.	.	.	.	.	.	17 036,9	7 939,1
IRLANDE	25,0	55,9	36,1	89,9	.	.	.	.	.	.	.	.	206,9	143,7
DANEMARK	773,0	488,1	498,2	774,2	.	.	.	.	.	.	.	.	2 533,5	2 277,8
GRÈCE	0,8	0,8	.	0,2	.	.	.	.	.	.	.	.	1,8	1,6
PORTUGAL	52,1	38,9	25,6	6 081,3	.	.	.	.	.	.	.	.	6 197,9	52,2
ESPAGNE	340,9	460,2	374,6	3 349,5	.	.	.	.	.	.	.	.	4 525,2	1 771,8
BELGIQUE	241,4	299,1	387,2	1 182,3	.	.	.	.	.	.	.	.	2 110,0	1 472,4
LUXEMBOURG	0,7	0,5	0,7	0,7	.	.	.	.	.	.	.	.	2,6	4,3
MALTE	20,3	13,2	27,0	3,0	.	.	.	.	.	.	.	.	63,5	61,6
LETTONIE	.	.	.	.	.	.	.	.	.	.	.	.	.	6,1
LITUANIE	.	.	.	0,1	.	.	.	.	.	.	.	.	0,1	4,4
POLOGNE	0,7	0,4	0,7	0,9	.	.	.	.	.	.	.	.	2,7	2,2
RÉPUBLIQUE TCHÈQUE	0,8	.	0,8	0,2	.	.	.	.	.	.	.	.	1,8	67,3
SLOVAQUIE	.	0,2	0,2	0,2	.	.	.	.	.	.	.	.	0,6	.
HONGRIE	5,3	0,1	.	.	.	.	.	.	.	.	.	.	5,4	18,8
ROUMANIE	1,2	1,0	1,3	2,0	.	.	.	.	.	.	.	.	5,5	74,4
BULGARIE	.	.	.	0,0	.	.	.	.	.	.	.	.	0,0	0,1
SLOVÉNIE	0,2	0,8	0,0	0,1	.	.	.	.	.	.	.	.	1,1	1,8
CHYPRE	20,6	18,0	20,6	19,5	.	.	.	.	.	.	.	.	78,7	77,3
<b>UE à 28</b>	<b>5 891,7</b>	<b>6 438,4</b>	<b>3 997,0</b>	<b>19 009,4</b>	.	.	.	.	.	.	.	.	<b>35 336,5</b>	<b>14 292,0</b>

# Huile raffinée de colza

Campagne 2013/14

exportations : Huile raffinée de colza (volume : en tonnes)

Sources : Douanes françaises

	juillet	août	septembre	octobre	novembre	decembre	janvier	février	mars	avril	mai	juin	Cumul année N	Cumul année N-1
ISLANDE	22,8	16,7	19,1	37,5	.	.	.	.	.	.	.	.	96,1	124,6
NORVÈGE	301,2	155,0	200,0	222,2	.	.	.	.	.	.	.	.	878,4	751,8
SUISSE	25,1	10,1	0,5	26,2	.	.	.	.	.	.	.	.	61,9	72,7
ANDORRE	.	.	.	.	.	.	.	.	.	.	.	.	.	25,2
TURQUIE	.	.	.	.	.	.	.	.	.	.	.	.	.	2,8
RUSSIE	0,0	.	.	.	.	.	.	.	.	.	.	.	0,0	0,2
ANCIENNE RÉPUBLIQUE YOUGOSLAVE DE MACÉDO	1,2	.	1,6	.	.	.	.	.	.	.	.	.	2,8	2,5
MAROC	.	.	.	.	.	.	.	.	.	.	.	.	.	0,6
TUNISIE	.	23,2	.	0,0	.	.	.	.	.	.	.	.	23,2	4,4
MAURITANIE	.	.	.	0,1	.	.	.	.	.	.	.	.	0,1	0,2
MALI	.	0,1	.	.	.	.	.	.	.	.	.	.	0,1	0,2
BURKINA FASO	2,8	0,2	.	2,5	.	.	.	.	.	.	.	.	5,5	11,4
NIGER	.	.	.	.	.	.	.	.	.	.	.	.	.	0,7
SÉNÉGAL	.	.	.	0,0	.	.	.	.	.	.	.	.	0,0	0,2
GUINÉE	.	.	.	.	.	.	.	.	.	.	.	.	.	0,8
CÔTE D'IVOIRE	.	1,8	2,4	2,4	.	.	.	.	.	.	.	.	6,6	2,7
GHANA	.	0,1	.	0,3	.	.	.	.	.	.	.	.	0,4	0,4
TOGO	.	.	0,3	0,8	.	.	.	.	.	.	.	.	1,1	3,5
BÉNIN	0,2	.	66,8	31,9	.	.	.	.	.	.	.	.	98,9	10,1
CAMEROUN	0,1	0,2	0,4	0,3	.	.	.	.	.	.	.	.	1,0	0,5
GUINÉE ÉQUATORIALE	0,2	.	.	.	.	.	.	.	.	.	.	.	0,2	0,4
GABON	0,9	9,0	16,6	2,8	.	.	.	.	.	.	.	.	29,3	2,3
RÉPUBLIQUE DU CONGO	.	0,4	.	0,2	.	.	.	.	.	.	.	.	0,6	1,1
RÉPUBLIQUE DÉMOCRATIQUE DU CONGO	.	.	.	.	.	.	.	.	.	.	.	.	.	0,1
DJIBOUTI	.	.	.	0,3	.	.	.	.	.	.	.	.	0,3	0,3
SEYCHELLES ET DÉPENDANCES	.	.	.	.	.	.	.	.	.	.	.	.	.	0,0
MADAGASCAR	.	0,3	.	5,0	.	.	.	.	.	.	.	.	5,3	1,2
MAURICE	2,7	.	1,8	0,8	.	.	.	.	.	.	.	.	5,3	3,0
COMORES	0,0	.	.	.	.	.	.	.	.	.	.	.	0,0	.
MAYOTTE	.	.	.	.	.	.	.	.	.	.	.	.	.	0,0
ÉTATS-UNIS D'AMÉRIQUE	100,8	318,0	170,8	42,5	.	.	.	.	.	.	.	.	632,1	1 221,1
CANADA	.	.	.	.	.	.	.	.	.	.	.	.	.	0,2
SAINT-PIERRE ET MIQUELON	0,1	.	.	.	.	.	.	.	.	.	.	.	0,1	.
MEXIQUE	.	.	0,3	.	.	.	.	.	.	.	.	.	0,3	.
CUBA	.	0,0	.	.	.	.	.	.	.	.	.	.	0,0	.
HAÏTI	.	.	.	.	.	.	.	.	.	.	.	.	.	0,1
RÉPUBLIQUE DOMINICAINE	0,0	.	.	.	.	.	.	.	.	.	.	.	0,0	.
LIBAN	63,0	72,8	65,5	42,4	.	.	.	.	.	.	.	.	243,7	282,1
ISRAËL	.	.	.	109,8	.	.	.	.	.	.	.	.	109,8	.
ARABIE SAOUDITE	4,4	.	.	26,5	.	.	.	.	.	.	.	.	30,9	13,2
KOWEÏT	3,7	3,3	4,3	.	.	.	.	.	.	.	.	.	11,3	9,2
BAHREÏN	11,7	7,9	7,5	15,8	.	.	.	.	.	.	.	.	42,9	18,0
ÉMIRATS ARABES UNIS	58,1	93,2	29,5	19,4	.	.	.	.	.	.	.	.	200,2	163,2
INDE	.	40,0	.	.	.	.	.	.	.	.	.	.	40,0	10,0
VIËT-NAM	.	.	0,7	.	.	.	.	.	.	.	.	.	0,7	.
INDONÉSIE	.	.	.	125,1	.	.	.	.	.	.	.	.	125,1	.
MALAYSIA	.	.	.	.	.	.	.	.	.	.	.	.	.	0,0
CHINE	.	.	.	.	.	.	.	.	.	.	.	.	.	271,6
JAPON	204,0	.	.	.	.	.	.	.	.	.	.	.	204,0	.
HONG-KONG	.	.	210,5	.	.	.	.	.	.	.	.	.	210,5	.
AUSTRALIE	.	.	.	.	.	.	.	.	.	.	.	.	.	0,2
<b>Pays tiers</b>	<b>803,0</b>	<b>752,3</b>	<b>798,6</b>	<b>714,8</b>	.	.	.	.	.	.	.	.	<b>3 068,7</b>	<b>3 012,8</b>
<b>Total</b>	<b>6 694,7</b>	<b>7 190,7</b>	<b>4 795,6</b>	<b>19 724,2</b>	.	.	.	.	.	.	.	.	<b>38 405,2</b>	<b>17 304,8</b>

# Huile raffinée de colza

Campagne 2013/14

importations : Huile raffinée de colza (volume : en tonnes)

Sources : Douanes françaises

	juillet	août	septembre	octobre	novembre	decembre	janvier	février	mars	avril	mai	juin	Cumul année N	Cumul année N-1
PAYS-BAS	1 942,2	1 568,1	31 132,5	2 877,7	.	.	.	.	.	.	.	.	37 520,5	1 496,4
ALLEMAGNE	3 423,8	2 927,4	3 094,5	4 604,5	.	.	.	.	.	.	.	.	14 050,2	11 686,4
ITALIE	91,4	100,0	97,7	13,4	.	.	.	.	.	.	.	.	302,5	192,6
ROYAUME-UNI	1,1	0,5	3 003,2	1,9	.	.	.	.	.	.	.	.	3 006,7	5,6
DANEMARK	1,3	.	.	.	.	.	.	.	.	.	.	.	1,3	1,1
ESPAGNE	84,0	13,3	50,4	43,2	.	.	.	.	.	.	.	.	190,9	408,9
BELGIQUE	3 202,9	3 084,1	4 712,4	3 456,0	.	.	.	.	.	.	.	.	14 455,4	16 488,8
LUXEMBOURG	.	.	.	.	.	.	.	.	.	.	.	.	.	0,4
SUÈDE	20,3	21,8	33,4	33,9	.	.	.	.	.	.	.	.	109,4	28,3
POLOGNE	.	.	.	.	.	.	.	.	.	.	.	.	.	4,0
ROUMANIE	24,9	.	49,0	.	.	.	.	.	.	.	.	.	73,9	.
<b>UE à 28</b>	<b>8 791,9</b>	<b>7 715,2</b>	<b>42 173,1</b>	<b>11 030,6</b>	.	.	.	.	.	.	.	.	<b>69 710,8</b>	<b>30 312,5</b>

	juillet	août	septembre	octobre	novembre	decembre	janvier	février	mars	avril	mai	juin	Cumul année N	Cumul année N-1
SUISSE	78,1	0,1	0,1	0,0	.	.	.	.	.	.	.	.	78,3	0,2
ÉTATS-UNIS D'AMÉRIQUE	.	0,1	.	0,1	.	.	.	.	.	.	.	.	0,2	49,4
CANADA	.	.	.	0,0	.	.	.	.	.	.	.	.	0,0	0,1
ISRAËL	.	.	.	.	.	.	.	.	.	.	.	.	.	0,1
TAÏWAN	.	.	0,2	.	.	.	.	.	.	.	.	.	0,2	.
<b>Pays tiers</b>	<b>78,1</b>	<b>0,2</b>	<b>0,3</b>	<b>0,1</b>	.	.	.	.	.	.	.	.	<b>78,7</b>	<b>49,8</b>
<b>Total</b>	<b>8 870,0</b>	<b>7 715,4</b>	<b>42 173,4</b>	<b>11 030,7</b>	.	.	.	.	.	.	.	.	<b>69 789,5</b>	<b>30 362,3</b>

# Huile brute de tournesol

Campagne 2013/14

exportations : Huile brute de tournesol (volume : en tonnes)

Sources : Douanes françaises

	juillet	août	septembre	octobre	novembre	decembre	janvier	février	mars	avril	mai	juin	Cumul année N	Cumul année N-1
PAYS-BAS	1 181,9	5 145,2	1 583,1	5 670,4	.	.	.	.	.	.	.	.	13 580,6	4 342,3
ALLEMAGNE	140,5	139,7	1 069,5	3 118,9	.	.	.	.	.	.	.	.	4 468,6	1 567,5
ITALIE	522,9	515,7	331,9	28,7	.	.	.	.	.	.	.	.	1 399,2	332,5
ROYAUME-UNI	1 726,6	1 503,0	1 046,6	8 533,8	.	.	.	.	.	.	.	.	12 810,0	27 569,4
IRLANDE	.	.	.	.	.	.	.	.	.	.	.	.	.	3,5
DANEMARK	.	0,4	1,1	0,5	.	.	.	.	.	.	.	.	2,0	3,4
GRÈCE	.	.	.	.	.	.	.	.	.	.	.	.	.	0,3
PORTUGAL	.	1,8	.	0,0	.	.	.	.	.	.	.	.	1,8	0,0
ESPAGNE	775,5	2 997,2	132,4	3 007,3	.	.	.	.	.	.	.	.	6 912,4	18 599,3
BELGIQUE	5,8	9,2	6,5	3 820,9	.	.	.	.	.	.	.	.	3 842,4	10 856,9
LUXEMBOURG	2,1	1,9	1,1	3,4	.	.	.	.	.	.	.	.	8,5	3,5
SUÈDE	.	.	.	.	.	.	.	.	.	.	.	.	.	1 195,3
FINLANDE	0,0	.	0,0	0,0	.	.	.	.	.	.	.	.	0,0	0,1
AUTRICHE	0,1	0,1	.	0,1	.	.	.	.	.	.	.	.	0,3	0,3
MALTE	.	.	.	.	.	.	.	.	.	.	.	.	.	37,1
LETTONIE	.	.	.	0,0	.	.	.	.	.	.	.	.	0,0	.
POLOGNE	2,2	1,3	3,7	0,9	.	.	.	.	.	.	.	.	8,1	1,8
RÉPUBLIQUE TCHÈQUE	.	.	.	.	.	.	.	.	.	.	.	.	.	0,3
SLOVAQUIE	.	3,7	.	.	.	.	.	.	.	.	.	.	3,7	.
ROUMANIE	.	.	.	.	.	.	.	.	.	.	.	.	.	0,8
SLOVÉNIE	.	.	.	0,1	.	.	.	.	.	.	.	.	0,1	.
<b>UE à 28</b>	<b>4 357,6</b>	<b>10 319,2</b>	<b>4 175,9</b>	<b>24 185,0</b>	.	.	.	.	.	.	.	.	<b>43 037,7</b>	<b>64 514,3</b>

	juillet	août	septembre	octobre	novembre	decembre	janvier	février	mars	avril	mai	juin	Cumul année N	Cumul année N-1
SUISSE	0,8	.	.	.	.	.	.	.	.	.	.	.	0,8	2,2
GÉORGIE	.	.	.	1,3	.	.	.	.	.	.	.	.	1,3	.
MAURITANIE	.	.	0,4	.	.	.	.	.	.	.	.	.	0,4	.
NIGÉRIA	.	.	.	.	.	.	.	.	.	.	.	.	.	0,0
RÉPUBLIQUE DU CONGO	1,9	.	.	.	.	.	.	.	.	.	.	.	1,9	.
MADAGASCAR	.	.	.	.	.	.	.	.	.	.	.	.	.	2,8
ÉTATS-UNIS D'AMÉRIQUE	.	.	.	.	.	.	.	.	.	.	.	.	.	11,0
CANADA	0,0	.	0,4	0,1	.	.	.	.	.	.	.	.	0,5	8,4
MEXIQUE	0,4	.	.	.	.	.	.	.	.	.	.	.	0,4	.
LIBAN	.	.	.	.	.	.	.	.	.	.	.	.	.	0,0
ISRAËL	.	.	.	0,2	.	.	.	.	.	.	.	.	0,2	3,6
MALAYSIA	.	.	.	2,9	.	.	.	.	.	.	.	.	2,9	5,3
CHINE	3,3	.	.	.	.	.	.	.	.	.	.	.	3,3	.
CORÉE DU SUD	.	.	.	.	.	.	.	.	.	.	.	.	.	1,5
JAPON	18,8	59,7	.	.	.	.	.	.	.	.	.	.	78,5	.
TAÏWAN	.	.	.	9,7	.	.	.	.	.	.	.	.	9,7	15,1
<b>Pays tiers</b>	<b>25,2</b>	<b>59,7</b>	<b>0,8</b>	<b>14,2</b>	.	.	.	.	.	.	.	.	<b>99,9</b>	<b>49,9</b>
<b>Total</b>	<b>4 382,8</b>	<b>10 378,9</b>	<b>4 176,7</b>	<b>24 199,2</b>	.	.	.	.	.	.	.	.	<b>43 137,6</b>	<b>64 564,2</b>

# Huile brute de tournesol

## Campagne 2013/14

importations : Huile brute de tournesol (volume : en tonnes)

Sources : Douanes françaises

	juillet	août	septembre	octobre	novembre	decembre	janvier	février	mars	avril	mai	juin	Cumul année N	Cumul année N-1
PAYS-BAS	1 544,2	69,6	72,6	48,5	.	.	.	.	.	.	.	.	1 734,9	212,1
ALLEMAGNE	57,7	3,2	29,7	12,6	.	.	.	.	.	.	.	.	103,2	162,1
ITALIE	219,4	82,2	1 302,1	1 955,4	.	.	.	.	.	.	.	.	3 559,1	1 550,3
ROYAUME-UNI	16,2	.	3,9	0,1	.	.	.	.	.	.	.	.	20,2	2,2
PORTUGAL	9,5	4,0	0,3	9,6	.	.	.	.	.	.	.	.	23,4	37,1
ESPAGNE	29,2	41,9	23,5	399,8	.	.	.	.	.	.	.	.	494,4	1 426,9
BELGIQUE	243,9	335,4	623,6	855,3	.	.	.	.	.	.	.	.	2 058,2	940,6
SUÈDE	.	.	.	0,8	.	.	.	.	.	.	.	.	0,8	.
AUTRICHE	.	4,5	4,5	.	.	.	.	.	.	.	.	.	9,0	22,5
HONGRIE	.	.	.	.	.	.	.	.	.	.	.	.	.	0,1
ROUMANIE	.	.	.	.	.	.	.	.	.	.	.	.	.	0,3
<b>UE à 28</b>	<b>2 120,1</b>	<b>540,8</b>	<b>2 060,2</b>	<b>3 282,1</b>	.	.	.	.	.	.	.	.	<b>8 003,2</b>	<b>4 354,2</b>

	juillet	août	septembre	octobre	novembre	decembre	janvier	février	mars	avril	mai	juin	Cumul année N	Cumul année N-1
SUISSE	.	.	.	.	.	.	.	.	.	.	.	.	.	0,0
TURQUIE	.	.	.	0,2	.	.	.	.	.	.	.	.	0,2	1,4
UKRAINE	.	343,7	6 190,3	602,3	.	.	.	.	.	.	.	.	7 136,3	63 000,0
PÉROU	.	.	.	.	.	.	.	.	.	.	.	.	.	1,2
ARGENTINE	.	.	.	.	.	.	.	.	.	.	.	.	.	7 706,8
<b>Pays tiers</b>	.	<b>343,7</b>	<b>6 190,3</b>	<b>602,5</b>	.	.	.	.	.	.	.	.	<b>7 136,5</b>	<b>70 709,4</b>
<b>Total</b>	<b>2 120,1</b>	<b>884,5</b>	<b>8 250,5</b>	<b>3 884,6</b>	.	.	.	.	.	.	.	.	<b>15 139,7</b>	<b>75 063,6</b>



# Huile raffinée de tournesol

Campagne 2013/14

exportations : Huile raffinée de tournesol (volume : en tonnes)

Sources : Douanes françaises

	juillet	août	septembre	octobre	novembre	decembre	janvier	février	mars	avril	mai	juin	Cumul année N	Cumul année N-1
PAYS-BAS	3 000,2	1 031,7	1 229,9	2 199,3	.	.	.	.	.	.	.	.	7 461,1	7 231,3
ALLEMAGNE	581,9	680,7	715,4	1 557,7	.	.	.	.	.	.	.	.	3 535,7	7 960,2
ITALIE	1 038,2	1 172,2	1 324,4	840,6	.	.	.	.	.	.	.	.	4 375,4	1 955,7
ROYAUME-UNI	2 789,7	4 273,9	2 865,7	3 816,4	.	.	.	.	.	.	.	.	13 745,7	20 916,6
IRLANDE	121,8	86,1	62,1	102,2	.	.	.	.	.	.	.	.	372,2	306,4
DANEMARK	525,5	315,2	394,4	406,5	.	.	.	.	.	.	.	.	1 641,6	1 845,0
GRÈCE	.	0,2	.	.	.	.	.	.	.	.	.	.	0,2	1,8
PORTUGAL	3,5	0,1	2,1	0,2	.	.	.	.	.	.	.	.	5,9	5,8
ESPAGNE	295,6	213,0	1 729,4	545,2	.	.	.	.	.	.	.	.	2 783,2	1 175,5
BELGIQUE	10 971,1	3 397,7	3 526,2	4 066,6	.	.	.	.	.	.	.	.	21 961,6	13 419,1
LUXEMBOURG	5,2	5,5	7,4	8,1	.	.	.	.	.	.	.	.	26,2	9,9
SUÈDE	196,0	.	24,2	49,1	.	.	.	.	.	.	.	.	269,3	304,5
FINLANDE	1,1	.	0,8	1,1	.	.	.	.	.	.	.	.	3,0	1,2
AUTRICHE	52,1	150,9	150,5	200,2	.	.	.	.	.	.	.	.	553,7	427,1
MALTE	22,2	28,4	28,6	22,5	.	.	.	.	.	.	.	.	101,7	91,3
ESTONIE	.	.	7,4	.	.	.	.	.	.	.	.	.	7,4	5,2
LETTONIE	.	0,0	.	0,4	.	.	.	.	.	.	.	.	0,4	4,7
LITUANIE	0,4	.	.	.	.	.	.	.	.	.	.	.	0,4	0,2
POLOGNE	2,3	0,6	0,7	2,0	.	.	.	.	.	.	.	.	5,6	8,6
RÉPUBLIQUE TCHÈQUE	0,4	.	0,8	0,6	.	.	.	.	.	.	.	.	1,8	1,0
SLOVAQUIE	.	.	0,3	.	.	.	.	.	.	.	.	.	0,3	.
HONGRIE	.	0,0	.	.	.	.	.	.	.	.	.	.	0,0	0,6
ROUMANIE	.	1,0	.	.	.	.	.	.	.	.	.	.	1,0	0,4
SLOVÉNIE	2,8	2,2	1,8	2,6	.	.	.	.	.	.	.	.	9,4	8,9
CHYPRE	69,8	60,5	57,2	116,8	.	.	.	.	.	.	.	.	304,3	318,0
<b>UE à 28</b>	<b>19 679,8</b>	<b>11 419,9</b>	<b>12 129,3</b>	<b>13 938,1</b>	.	.	.	.	.	.	.	.	<b>57 167,1</b>	<b>55 999,0</b>

	juillet	août	septembre	octobre	novembre	decembre	janvier	février	mars	avril	mai	juin	Cumul année N	Cumul année N-1
ISLANDE	.	4,6	3,8	7,0	.	.	.	.	.	.	.	.	15,4	11,8
NORVÈGE	98,4	44,2	66,6	86,5	.	.	.	.	.	.	.	.	295,7	199,2
SUISSE	150,7	98,3	100,1	123,0	.	.	.	.	.	.	.	.	472,1	545,5
TURQUIE	0,1	0,1	.	.	.	.	.	.	.	.	.	.	0,2	0,1
RUSSIE	.	.	.	0,5	.	.	.	.	.	.	.	.	0,5	.
TADJIKISTAN	.	.	.	.	.	.	.	.	.	.	.	.	.	0,2
MAROC	0,3	.	.	4,0	.	.	.	.	.	.	.	.	4,3	.
ALGÉRIE	.	14,4	1,0	.	.	.	.	.	.	.	.	.	15,4	.
TUNISIE	.	.	6,4	.	.	.	.	.	.	.	.	.	6,4	0,4
ÉGYPTE	.	27,2	0,2	14,9	.	.	.	.	.	.	.	.	42,3	41,8
MAURITANIE	.	.	.	0,0	.	.	.	.	.	.	.	.	0,0	0,5
MALI	.	0,1	.	.	.	.	.	.	.	.	.	.	0,1	0,2
BURKINA FASO	7,7	0,2	0,4	7,0	.	.	.	.	.	.	.	.	15,3	19,2
NIGER	.	.	0,3	4,5	.	.	.	.	.	.	.	.	4,8	5,4
TCHAD	3,2	.	.	0,1	.	.	.	.	.	.	.	.	3,3	3,7
SÉNÉGAL	4,1	4,1	.	.	.	.	.	.	.	.	.	.	8,2	20,0

# Huile raffinée de tournesol (suite)

Campagne 2013/14

exportations : Huile raffinée de tournesol (volume : en tonnes)

Sources : Douanes françaises

	juillet	août	septembre	octobre	novembre	decembre	janvier	février	mars	avril	mai	juin	Cumul année N	Cumul année N-1
GUINÉE	.	.	.	.	.	.	.	.	.	.	.	.	.	0,9
LIBERIA	.	.	.	.	.	.	.	.	.	.	.	.	.	0,1
CÔTE D'IVOIRE	65,8	13,5	19,5	33,0	.	.	.	.	.	.	.	.	131,8	34,8
GHANA	.	3,8	.	5,4	.	.	.	.	.	.	.	.	9,2	10,6
TOGO	.	2,1	4,0	6,7	.	.	.	.	.	.	.	.	12,8	6,0
BÉNIN	.	.	.	0,7	.	.	.	.	.	.	.	.	0,7	3,9
CAMEROUN	0,5	.	.	0,5	.	.	.	.	.	.	.	.	1,0	40,8
GUINÉE ÉQUATORIALE	1,4	.	2,6	.	.	.	.	.	.	.	.	.	4,0	0,8
GABON	41,5	57,0	20,4	33,3	.	.	.	.	.	.	.	.	152,2	106,8
RÉPUBLIQUE DU CONGO	.	0,4	0,2	.	.	.	.	.	.	.	.	.	0,6	4,1
RÉPUBLIQUE DÉMOCRATIQUE DU CONGO	.	.	.	.	.	.	.	.	.	.	.	.	.	16,9
DJIBOUTI	.	0,3	.	15,8	.	.	.	.	.	.	.	.	16,1	36,8
SEYCHELLES ET DÉPENDANCES	.	0,1	0,1	.	.	.	.	.	.	.	.	.	0,2	.
MADAGASCAR	.	32,8	.	40,6	.	.	.	.	.	.	.	.	73,4	29,2
MAURICE	0,1	.	0,1	.	.	.	.	.	.	.	.	.	0,2	1,1
COMORES	1,1	.	11,7	0,8	.	.	.	.	.	.	.	.	13,6	0,4
MAYOTTE	19,9	37,8	0,6	18,9	.	.	.	.	.	.	.	.	77,2	2,7
AFRIQUE DU SUD	0,0	.	.	.	.	.	.	.	.	.	.	.	0,0	0,0
ÉTATS-UNIS D'AMÉRIQUE	172,1	.	0,4	224,0	.	.	.	.	.	.	.	.	396,5	426,6
CANADA	0,1	6,8	0,0	6,9	.	.	.	.	.	.	.	.	13,8	7,7
SAINT-PIERRE ET MIQUELON	1,2	0,3	2,9	0,5	.	.	.	.	.	.	.	.	4,9	4,8
MEXIQUE	.	0,2	.	0,6	.	.	.	.	.	.	.	.	0,8	.
HAÏTI	.	.	.	.	.	.	.	.	.	.	.	.	.	0,0
RÉPUBLIQUE DOMINICAINE	0,0	0,1	.	.	.	.	.	.	.	.	.	.	0,1	0,1
ANTILLES NÉERLANDAISES	.	.	.	.	.	.	.	.	.	.	.	.	.	0,2
BRÉSIL	.	.	.	.	.	.	.	.	.	.	.	.	.	0,6
ARGENTINE	.	.	.	.	.	.	.	.	.	.	.	.	.	0,2
LIBAN	58,2	65,5	92,3	58,2	.	.	.	.	.	.	.	.	274,2	401,1
SYRIE	.	.	.	28,9	.	.	.	.	.	.	.	.	28,9	15,8
ISRAËL	.	0,1	.	29,9	.	.	.	.	.	.	.	.	30,0	15,1
JORDANIE	.	.	.	.	.	.	.	.	.	.	.	.	.	29,5
ARABIE SAOUDITE	19,7	.	129,6	57,5	.	.	.	.	.	.	.	.	206,8	56,0
KOWEÏT	25,4	26,2	10,0	.	.	.	.	.	.	.	.	.	61,6	35,2
BAHRÉÏN	16,3	5,6	20,9	11,7	.	.	.	.	.	.	.	.	54,5	54,3
ÉMIRATS ARABES UNIS	42,1	20,5	69,5	35,5	.	.	.	.	.	.	.	.	167,6	209,3
YÉMEN	29,8	.	.	.	.	.	.	.	.	.	.	.	29,8	.
INDE	0,0	.	.	.	.	.	.	.	.	.	.	.	0,0	.
VIËT-NAM	.	.	0,7	1,5	.	.	.	.	.	.	.	.	2,2	1,5
INDONÉSIE	.	.	0,0	105,8	.	.	.	.	.	.	.	.	105,8	0,1
MALAYSIA	.	.	.	422,3	.	.	.	.	.	.	.	.	422,3	0,1
SINGAPOUR	1 163,4	1 055,3	650,1	678,4	.	.	.	.	.	.	.	.	3 547,2	3 206,9
CHINE	.	.	14,3	.	.	.	.	.	.	.	.	.	14,3	0,2
CORÉE DU SUD	21,0	4,5	19,5	.	.	.	.	.	.	.	.	.	45,0	4,4
JAPON	144,6	.	98,5	60,6	.	.	.	.	.	.	.	.	303,7	83,4
TAÏWAN	.	4,1	0,3	0,2	.	.	.	.	.	.	.	.	4,6	0,9
<b>Pays tiers</b>	<b>2 088,7</b>	<b>1 530,2</b>	<b>1 347,0</b>	<b>2 125,7</b>	.	.	.	.	.	.	.	.	<b>7 091,6</b>	<b>5 697,9</b>
<b>Total</b>	<b>21 768,5</b>	<b>12 950,1</b>	<b>13 476,3</b>	<b>16 063,8</b>	.	.	.	.	.	.	.	.	<b>64 258,7</b>	<b>61 696,9</b>

# Huile raffinée de tournesol

Campagne 2013/14

importations : Huile raffinée de tournesol (volume : en tonnes)

Sources : Douanes françaises

	juillet	août	septembre	octobre	novembre	decembre	janvier	février	mars	avril	mai	juin	Cumul année N	Cumul année N-1
PAYS-BAS	212,4	215,9	287,9	216,0	.	.	.	.	.	.	.	.	932,2	3 256,7
ALLEMAGNE	213,7	529,0	558,6	503,7	.	.	.	.	.	.	.	.	1 805,0	834,8
ITALIE	15,7	34,3	55,4	43,0	.	.	.	.	.	.	.	.	148,4	438,1
ROYAUME-UNI	763,0	710,6	676,4	848,0	.	.	.	.	.	.	.	.	2 998,0	2 762,3
ESPAGNE	1 550,2	1 486,9	868,8	853,4	.	.	.	.	.	.	.	.	4 759,3	5 220,4
BELGIQUE	2 392,8	2 015,5	1 985,8	2 479,1	.	.	.	.	.	.	.	.	8 873,2	10 186,5
LUXEMBOURG	.	.	.	.	.	.	.	.	.	.	.	.	.	0,0
SUÈDE	.	.	.	.	.	.	.	.	.	.	.	.	.	1,8
AUTRICHE	.	.	0,9	8,1	.	.	.	.	.	.	.	.	9,0	0,9
POLOGNE	.	0,1	.	24,9	.	.	.	.	.	.	.	.	25,0	195,0
RÉPUBLIQUE TCHÈQUE	.	.	.	.	.	.	.	.	.	.	.	.	.	50,5
HONGRIE	62,1	.	41,4	20,7	.	.	.	.	.	.	.	.	124,2	215,0
ROUMANIE	.	.	.	.	.	.	.	.	.	.	.	.	.	5,4
<b>UE à 28</b>	<b>5 209,9</b>	<b>4 992,3</b>	<b>4 475,2</b>	<b>4 996,9</b>	.	.	.	.	.	.	.	.	<b>19 674,3</b>	<b>23 167,4</b>

	juillet	août	septembre	octobre	novembre	decembre	janvier	février	mars	avril	mai	juin	Cumul année N	Cumul année N-1
SUISSE	.	.	0,3	0,0	.	.	.	.	.	.	.	.	0,3	.
TURQUIE	1,1	.	2,1	.	.	.	.	.	.	.	.	.	3,2	3,6
RUSSIE	.	.	.	.	.	.	.	.	.	.	.	.	.	83,3
MAROC	.	52,8	36,5	.	.	.	.	.	.	.	.	.	89,3	7,7
MADAGASCAR	.	.	.	0,0	.	.	.	.	.	.	.	.	0,0	.
ÉTATS-UNIS D'AMÉRIQUE	0,1	0,3	0,1	0,1	.	.	.	.	.	.	.	.	0,6	0,4
CANADA	.	.	.	0,0	.	.	.	.	.	.	.	.	0,0	.
ARGENTINE	6,3	0,5	.	.	.	.	.	.	.	.	.	.	6,8	5,8
LIBAN	.	.	.	.	.	.	.	.	.	.	.	.	.	0,0
AUSTRALIE	.	.	.	.	.	.	.	.	.	.	.	.	.	0,1
<b>Pays tiers</b>	<b>7,5</b>	<b>53,6</b>	<b>39,0</b>	<b>0,1</b>	.	.	.	.	.	.	.	.	<b>100,2</b>	<b>100,9</b>
<b>Total</b>	<b>5 217,4</b>	<b>5 045,9</b>	<b>4 514,2</b>	<b>4 997,0</b>	.	.	.	.	.	.	.	.	<b>19 774,5</b>	<b>23 268,3</b>

# Huile brute de soja

Campagne 2013/14

exportations : Huile brute de soja (volume : en tonnes)

Sources : Douanes françaises

	juillet	août	septembre	octobre	novembre	decembre	janvier	février	mars	avril	mai	juin	Cumul année N	Cumul année N-1
PAYS-BAS	.	7 500,0	23,2	.	.	.	.	.	.	.	.	.	7 523,2	1 679,8
ALLEMAGNE	2,5	2,7	0,8	.	.	.	.	.	.	.	.	.	6,0	5,4
ITALIE	.	.	0,0	0,0	.	.	.	.	.	.	.	.	0,0	.
ROYAUME-UNI	6 000,0	.	.	.	.	.	.	.	.	.	.	.	6 000,0	14 588,2
DANEMARK	.	.	0,1	.	.	.	.	.	.	.	.	.	0,1	.
PORTUGAL	.	.	.	.	.	.	.	.	.	.	.	.	.	6 000,0
ESPAGNE	.	.	.	3 002,3	.	.	.	.	.	.	.	.	3 002,3	0,2
BELGIQUE	0,8	.	499,0	0,0	.	.	.	.	.	.	.	.	499,8	0,3
LUXEMBOURG	1,5	0,9	0,7	1,4	.	.	.	.	.	.	.	.	4,5	4,0
MALTE	.	.	.	.	.	.	.	.	.	.	.	.	.	20,0
POLOGNE	0,5	.	.	.	.	.	.	.	.	.	.	.	0,5	.
HONGRIE	.	.	0,2	.	.	.	.	.	.	.	.	.	0,2	0,4
<b>UE à 28</b>	<b>6 005,3</b>	<b>7 503,6</b>	<b>524,0</b>	<b>3 003,7</b>	.	.	.	.	.	.	.	.	<b>17 036,6</b>	<b>22 298,3</b>

	juillet	août	septembre	octobre	novembre	decembre	janvier	février	mars	avril	mai	juin	Cumul année N	Cumul année N-1
SUISSE	74,5	49,1	24,5	.	.	.	.	.	.	.	.	.	148,1	.
MAROC	.	.	1,1	.	.	.	.	.	.	.	.	.	1,1	0,7
MAYOTTE	.	.	16,4	.	.	.	.	.	.	.	.	.	16,4	33,2
SINGAPOUR	.	.	.	212,2	.	.	.	.	.	.	.	.	212,2	.
<b>Pays tiers</b>	<b>74,5</b>	<b>49,1</b>	<b>42,0</b>	<b>212,2</b>	.	.	.	.	.	.	.	.	<b>377,8</b>	<b>33,9</b>
<b>Total</b>	<b>6 079,8</b>	<b>7 552,7</b>	<b>566,0</b>	<b>3 215,9</b>	.	.	.	.	.	.	.	.	<b>17 414,4</b>	<b>22 332,2</b>

# Huile brute de soja

Campagne 2013/14

importations : Huile brute de soja (volume : en tonnes)

Sources : Douanes françaises

	juillet	août	septembre	octobre	novembre	decembre	janvier	février	mars	avril	mai	juin	Cumul année N	Cumul année N-1
PAYS-BAS	570,9	500,1	437,2	554,2	.	.	.	.	.	.	.	.	2 062,4	2 564,4
ALLEMAGNE	1,8	.	.	.	.	.	.	.	.	.	.	.	1,8	0,3
ITALIE	.	.	0,9	310,1	.	.	.	.	.	.	.	.	311,0	490,6
PORTUGAL	.	1,4	1,4	0,4	.	.	.	.	.	.	.	.	3,2	2,0
ESPAGNE	6 982,6	669,5	1 079,2	1 312,4	.	.	.	.	.	.	.	.	10 043,7	717,7
BELGIQUE	49,5	27,6	77,4	77,4	.	.	.	.	.	.	.	.	231,9	1 778,0
LUXEMBOURG	11,5	13,0	.	3,4	.	.	.	.	.	.	.	.	27,9	28,0
AUTRICHE	.	.	.	.	.	.	.	.	.	.	.	.	.	0,9
<b>UE à 28</b>	<b>7 616,3</b>	<b>1 211,6</b>	<b>1 596,1</b>	<b>2 257,9</b>	.	.	.	.	.	.	.	.	<b>12 681,9</b>	<b>5 581,9</b>

	juillet	août	septembre	octobre	novembre	decembre	janvier	février	mars	avril	mai	juin	Cumul année N	Cumul année N-1
NORVÈGE	1 499,2	.	.	996,7	.	.	.	.	.	.	.	.	2 495,9	.
SUISSE	.	6,1	6,5	3,7	.	.	.	.	.	.	.	.	16,3	.
MAROC	.	.	.	12,2	.	.	.	.	.	.	.	.	12,2	10,9
ÉTATS-UNIS D'AMÉRIQUE	.	.	11,5	23,0	.	.	.	.	.	.	.	.	34,5	3,4
BRÉSIL	6 121,5	73,2	48,9	98,2	.	.	.	.	.	.	.	.	6 341,8	173,8
ARGENTINE	.	18 435,5	.	.	.	.	.	.	.	.	.	.	18 435,5	.
<b>Pays tiers</b>	<b>7 620,7</b>	<b>18 514,8</b>	<b>66,9</b>	<b>1 133,8</b>	.	.	.	.	.	.	.	.	<b>27 336,2</b>	<b>188,1</b>
<b>Total</b>	<b>15 237,0</b>	<b>19 726,4</b>	<b>1 663,0</b>	<b>3 391,7</b>	.	.	.	.	.	.	.	.	<b>40 018,1</b>	<b>5 770,0</b>

# Huile raffinée de soja

Campagne 2013/14

exportations : Huile raffinée de soja (volume : en tonnes)

Sources : Douanes françaises

	juillet	août	septembre	octobre	novembre	decembre	janvier	février	mars	avril	mai	juin	Cumul année N	Cumul année N-1
PAYS-BAS	.	.	1,0	.	.	.	.	.	.	.	.	.	1,0	310,1
ALLEMAGNE	68,8	83,0	25,0	120,2	.	.	.	.	.	.	.	.	297,0	4,7
ITALIE	20,2	.	9,9	10,0	.	.	.	.	.	.	.	.	40,1	24,8
ROYAUME-UNI	.	23,9	34,9	60,2	.	.	.	.	.	.	.	.	119,0	164,5
IRLANDE	11,1	15,1	16,9	34,8	.	.	.	.	.	.	.	.	77,9	105,1
GRÈCE	.	.	.	.	.	.	.	.	.	.	.	.	.	1,7
PORTUGAL	0,2	.	.	0,0	.	.	.	.	.	.	.	.	0,2	0,2
ESPAGNE	22,9	15,1	0,0	1,7	.	.	.	.	.	.	.	.	39,7	5,8
BELGIQUE	14,3	3,6	36,6	73,0	.	.	.	.	.	.	.	.	127,5	92,4
LUXEMBOURG	.	0,0	0,0	0,8	.	.	.	.	.	.	.	.	0,8	0,0
FINLANDE	.	.	0,3	.	.	.	.	.	.	.	.	.	0,3	.
LETTONIE	.	0,0	.	.	.	.	.	.	.	.	.	.	0,0	0,0
POLOGNE	.	.	.	.	.	.	.	.	.	.	.	.	.	0,1
RÉPUBLIQUE TCHÈQUE	0,1	0,4	0,1	0,1	.	.	.	.	.	.	.	.	0,7	0,3
ROUMANIE	.	.	.	.	.	.	.	.	.	.	.	.	.	0,0
<b>UE à 28</b>	<b>137,6</b>	<b>141,1</b>	<b>124,7</b>	<b>300,8</b>	.	.	.	.	.	.	.	.	<b>704,2</b>	<b>709,7</b>

	juillet	août	septembre	octobre	novembre	decembre	janvier	février	mars	avril	mai	juin	Cumul année N	Cumul année N-1
SUISSE	.	.	.	.	.	.	.	.	.	.	.	.	.	0,4
RUSSIE	0,1	.	0,1	0,3	.	.	.	.	.	.	.	.	0,5	.
BURKINA FASO	5,8	.	.	11,1	.	.	.	.	.	.	.	.	16,9	9,2
NIGER	16,8	.	.	36,6	.	.	.	.	.	.	.	.	53,4	2,9
GHANA	.	3,9	.	4,2	.	.	.	.	.	.	.	.	8,1	11,2
TOGO	.	3,4	5,3	0,7	.	.	.	.	.	.	.	.	9,4	5,7
BÉNIN	.	.	.	1,5	.	.	.	.	.	.	.	.	1,5	1,1
CAMEROUN	.	.	.	.	.	.	.	.	.	.	.	.	.	1,6
GABON	.	.	0,4	.	.	.	.	.	.	.	.	.	0,4	1,2
MADAGASCAR	.	.	.	.	.	.	.	.	.	.	.	.	.	0,1
ÉTATS-UNIS D'AMÉRIQUE	.	.	.	.	.	.	.	.	.	.	.	.	.	6,5
CANADA	.	.	.	1,5	.	.	.	.	.	.	.	.	1,5	.
EL SALVADOR	.	.	.	.	.	.	.	.	.	.	.	.	.	262,6
ANTILLES NÉERLANDAISES	.	.	.	.	.	.	.	.	.	.	.	.	.	1,0
LIBAN	.	.	.	9,6	.	.	.	.	.	.	.	.	9,6	0,0
BANGLADESH	.	3,0	20,0	.	.	.	.	.	.	.	.	.	23,0	20,0
THAÏLANDE	0,0	.	.	.	.	.	.	.	.	.	.	.	0,0	.
JAPON	0,1	.	.	.	.	.	.	.	.	.	.	.	0,1	.
AUSTRALIE	.	.	.	.	.	.	.	.	.	.	.	.	.	2,1
<b>Pays tiers</b>	<b>22,8</b>	<b>10,3</b>	<b>25,8</b>	<b>65,5</b>	.	.	.	.	.	.	.	.	<b>124,4</b>	<b>325,6</b>
<b>Total</b>	<b>160,4</b>	<b>151,4</b>	<b>150,5</b>	<b>366,3</b>	.	.	.	.	.	.	.	.	<b>828,6</b>	<b>1 035,3</b>

# Huile raffinée de soja

Campagne 2013/14

Importations : Huile raffinée de soja (volume : en tonnes)

Sources : Douanes françaises

	juillet	août	septembre	octobre	novembre	decembre	janvier	février	mars	avril	mai	juin	Cumul année N	Cumul année N-1
PAYS-BAS	187,2	183,8	283,9	404,4	.	.	.	.	.	.	.	.	1 059,3	1 459,9
ALLEMAGNE	130,4	77,4	352,9	133,3	.	.	.	.	.	.	.	.	694,0	1 184,4
ITALIE	.	.	.	.	.	.	.	.	.	.	.	.	.	14,0
ROYAUME-UNI	.	.	0,2	.	.	.	.	.	.	.	.	.	0,2	0,6
IRLANDE	0,2	0,6	.	.	.	.	.	.	.	.	.	.	0,8	1,4
ESPAGNE	129,5	115,4	435,0	319,1	.	.	.	.	.	.	.	.	999,0	4 076,3
BELGIQUE	107,5	1 096,2	65,3	95,3	.	.	.	.	.	.	.	.	1 364,3	262,6
SUÈDE	.	.	64,8	.	.	.	.	.	.	.	.	.	64,8	.
POLOGNE	.	.	.	.	.	.	.	.	.	.	.	.	.	0,2
<b>UE à 28</b>	<b>554,8</b>	<b>1 473,4</b>	<b>1 202,1</b>	<b>952,1</b>	.	.	.	.	.	.	.	.	<b>4 182,4</b>	<b>6 999,4</b>

	juillet	août	septembre	octobre	novembre	decembre	janvier	février	mars	avril	mai	juin	Cumul année N	Cumul année N-1
SUISSE	.	.	0,1	0,1	.	.	.	.	.	.	.	.	0,2	0,0
RUSSIE	3 024,0	.	.	.	.	.	.	.	.	.	.	.	3 024,0	3 033,3
ÉTATS-UNIS D'AMÉRIQUE	0,2	2,7	.	0,0	.	.	.	.	.	.	.	.	2,9	0,1
BRÉSIL	.	.	26,5	.	.	.	.	.	.	.	.	.	26,5	.
CHINE	.	.	.	0,1	.	.	.	.	.	.	.	.	0,1	0,0
<b>Pays tiers</b>	<b>3 024,2</b>	<b>2,7</b>	<b>26,6</b>	<b>0,2</b>	.	.	.	.	.	.	.	.	<b>3 053,7</b>	<b>3 033,4</b>
<b>Total</b>	<b>3 579,0</b>	<b>1 476,1</b>	<b>1 228,7</b>	<b>952,3</b>	.	.	.	.	.	.	.	.	<b>7 236,1</b>	<b>10 032,8</b>

# Huile brute de lin

Campagne 2013/14

exportations : Huile brute de lin (volume : en tonnes)

Sources : Douanes françaises

	juillet	août	septembre	octobre	novembre	decembre	janvier	février	mars	avril	mai	juin	Cumul année N	Cumul année N-1
PAYS-BAS	.	.	.	0,1	.	.	.	.	.	.	.	.	0,1	.
ALLEMAGNE	5,3	10,3	28,8	7,0	.	.	.	.	.	.	.	.	51,4	62,4
ITALIE	56,5	.	.	28,1	.	.	.	.	.	.	.	.	84,6	56,2
ROYAUME-UNI	0,1	0,1	0,3	0,1	.	.	.	.	.	.	.	.	0,6	0,4
DANEMARK	.	.	0,0	0,0	.	.	.	.	.	.	.	.	0,0	0,0
PORTUGAL	.	.	.	.	.	.	.	.	.	.	.	.	.	0,0
ESPAGNE	0,1	0,1	0,0	.	.	.	.	.	.	.	.	.	0,2	.
BELGIQUE	.	.	.	87,2	.	.	.	.	.	.	.	.	87,2	0,0
LUXEMBOURG	0,0	0,0	0,0	0,0	.	.	.	.	.	.	.	.	0,0	0,1
FINLANDE	0,0	.	0,0	0,0	.	.	.	.	.	.	.	.	0,0	.
AUTRICHE	.	.	.	0,1	.	.	.	.	.	.	.	.	0,1	.
POLOGNE	0,0	0,0	0,0	0,1	.	.	.	.	.	.	.	.	0,1	.
ROUMANIE	.	0,2	.	.	.	.	.	.	.	.	.	.	0,2	.
SLOVÉNIE	.	.	.	0,0	.	.	.	.	.	.	.	.	0,0	.
<b>UE à 28</b>	<b>62,0</b>	<b>10,7</b>	<b>29,1</b>	<b>122,7</b>	.	.	.	.	.	.	.	.	<b>224,5</b>	<b>119,1</b>

	juillet	août	septembre	octobre	novembre	decembre	janvier	février	mars	avril	mai	juin	Cumul année N	Cumul année N-1
SUISSE	1,0	0,0	.	.	.	.	.	.	.	.	.	.	1,0	0,9
RUSSIE	.	.	.	0,0	.	.	.	.	.	.	.	.	0,0	.
TUNISIE	.	.	.	0,0	.	.	.	.	.	.	.	.	0,0	.
SÉNÉGAL	.	1,3	.	.	.	.	.	.	.	.	.	.	1,3	.
CAMEROUN	.	.	.	0,6	.	.	.	.	.	.	.	.	0,6	.
TRINITE ET TOBAGO	.	.	.	0,0	.	.	.	.	.	.	.	.	0,0	.
ISRAËL	0,0	.	.	.	.	.	.	.	.	.	.	.	0,0	.
JAPON	.	0,2	.	.	.	.	.	.	.	.	.	.	0,2	.
<b>Pays tiers</b>	<b>1,0</b>	<b>1,5</b>	.	<b>0,6</b>	.	.	.	.	.	.	.	.	<b>3,1</b>	<b>0,9</b>
<b>Total</b>	<b>63,0</b>	<b>12,2</b>	<b>29,1</b>	<b>123,3</b>	.	.	.	.	.	.	.	.	<b>227,6</b>	<b>120,0</b>

Campagne 2013/14

importations : Huile brute de lin (volume : en tonnes)

Sources : Douanes françaises

	juillet	août	septembre	octobre	novembre	decembre	janvier	février	mars	avril	mai	juin	Cumul année N	Cumul année N-1
PAYS-BAS	.	.	.	0,4	.	.	.	.	.	.	.	.	0,4	8,7
ALLEMAGNE	.	.	.	1,5	.	.	.	.	.	.	.	.	1,5	1,8
ITALIE	0,7	0,2	.	0,3	.	.	.	.	.	.	.	.	1,2	.
BELGIQUE	242,9	195,9	149,4	155,4	.	.	.	.	.	.	.	.	743,6	1 602,9
<b>UE à 28</b>	<b>243,6</b>	<b>196,1</b>	<b>149,4</b>	<b>157,6</b>	.	.	.	.	.	.	.	.	<b>746,7</b>	<b>1 613,4</b>

	juillet	août	septembre	octobre	novembre	decembre	janvier	février	mars	avril	mai	juin	Cumul année N	Cumul année N-1
<b>Total</b>	<b>243,6</b>	<b>196,1</b>	<b>149,4</b>	<b>157,6</b>	.	.	.	.	.	.	.	.	<b>746,7</b>	<b>1 613,4</b>



# Huile raffinée de lin

Campagne 2013/14

exportations : Huile raffinée de lin (volume : en tonnes)

Sources : Douanes françaises

	juillet	août	septembre	octobre	novembre	decembre	janvier	février	mars	avril	mai	juin	Cumul année N	Cumul année N-1
PAYS-BAS	.	.	.	.	.	.	.	.	.	.	.	.	.	4,7
ALLEMAGNE	0,0	0,0	0,1	0,3	.	.	.	.	.	.	.	.	0,4	0,0
ITALIE	0,6	0,2	.	0,8	.	.	.	.	.	.	.	.	1,6	8,2
ROYAUME-UNI	0,1	0,2	0,3	0,2	.	.	.	.	.	.	.	.	0,8	0,9
IRLANDE	0,3	.	.	0,3	.	.	.	.	.	.	.	.	0,6	0,4
DANEMARK	.	.	0,1	.	.	.	.	.	.	.	.	.	0,1	.
GRÈCE	.	.	.	0,0	.	.	.	.	.	.	.	.	0,0	.
PORTUGAL	0,6	0,0	0,8	.	.	.	.	.	.	.	.	.	1,4	1,7
ESPAGNE	0,5	0,0	0,1	0,6	.	.	.	.	.	.	.	.	1,2	7,5
BELGIQUE	1,3	2,7	14,9	1,2	.	.	.	.	.	.	.	.	20,1	5,8
LUXEMBOURG	0,0	0,0	0,0	0,0	.	.	.	.	.	.	.	.	0,0	0,2
AUTRICHE	0,0	.	.	0,0	.	.	.	.	.	.	.	.	0,0	.
MALTE	.	.	.	.	.	.	.	.	.	.	.	.	.	0,0
ESTONIE	.	.	0,0	0,0	.	.	.	.	.	.	.	.	0,0	0,0
LITUANIE	.	.	0,0	.	.	.	.	.	.	.	.	.	0,0	.
POLOGNE	0,0	.	.	.	.	.	.	.	.	.	.	.	0,0	0,0
RÉPUBLIQUE TCHÈQUE	0,2	.	0,3	0,3	.	.	.	.	.	.	.	.	0,8	.
HONGRIE	0,0	.	.	.	.	.	.	.	.	.	.	.	0,0	.
<b>UE à 28</b>	<b>3,6</b>	<b>3,1</b>	<b>16,6</b>	<b>3,7</b>	.	.	.	.	.	.	.	.	<b>27,0</b>	<b>29,4</b>

	juillet	août	septembre	octobre	novembre	decembre	janvier	février	mars	avril	mai	juin	Cumul année N	Cumul année N-1
NORVÈGE	.	0,0	.	.	.	.	.	.	.	.	.	.	0,0	.
SUISSE	3,4	1,0	1,3	0,5	.	.	.	.	.	.	.	.	6,2	.
TUNISIE	.	.	.	0,0	.	.	.	.	.	.	.	.	0,0	.
TOGO	.	.	.	0,3	.	.	.	.	.	.	.	.	0,3	.
CANADA	0,0	.	.	.	.	.	.	.	.	.	.	.	0,0	1,4
SAINT-PIERRE ET MIQUELON	.	0,0	.	.	.	.	.	.	.	.	.	.	0,0	.
SINGAPOUR	.	.	.	0,0	.	.	.	.	.	.	.	.	0,0	.
CORÉE DU SUD	.	.	.	0,6	.	.	.	.	.	.	.	.	0,6	.
<b>Pays tiers</b>	<b>3,4</b>	<b>1,0</b>	<b>1,3</b>	<b>1,4</b>	.	.	.	.	.	.	.	.	<b>7,1</b>	<b>1,4</b>
<b>Total</b>	<b>7,0</b>	<b>4,1</b>	<b>17,9</b>	<b>5,1</b>	.	.	.	.	.	.	.	.	<b>34,1</b>	<b>30,8</b>

# Huile raffinée de lin

Campagne 2013/14

importations : Huile raffinée de lin (volume : en tonnes)

Sources : Douanes françaises

	juillet	août	septembre	octobre	novembre	decembre	janvier	février	mars	avril	mai	juin	Cumul année N	Cumul année N-1
PAYS-BAS	0,1	.	0,5	0,6	.	.	.	.	.	.	.	.	1,2	5,1
ALLEMAGNE	0,9	8,1	4,7	3,3	.	.	.	.	.	.	.	.	17,0	26,4
ITALIE	.	0,2	.	25,2	.	.	.	.	.	.	.	.	25,4	2,0
ROYAUME-UNI	0,1	.	0,2	39,9	.	.	.	.	.	.	.	.	40,2	100,3
DANEMARK	.	.	.	.	.	.	.	.	.	.	.	.	.	0,0
ESPAGNE	4,4	0,2	5,1	.	.	.	.	.	.	.	.	.	9,7	0,6
BELGIQUE	88,2	49,9	133,3	57,6	.	.	.	.	.	.	.	.	329,0	333,1
<b>UE à 28</b>	<b>93,7</b>	<b>58,4</b>	<b>143,8</b>	<b>126,6</b>	.	.	.	.	.	.	.	.	<b>422,5</b>	<b>467,5</b>
	juillet	août	septembre	octobre	novembre	decembre	janvier	février	mars	avril	mai	juin	Cumul année N	Cumul année N-1
SUISSE	.	.	1,5	.	.	.	.	.	.	.	.	.	1,5	.
ÉTATS-UNIS D'AMÉRIQUE	.	.	.	0,0	.	.	.	.	.	.	.	.	0,0	0,0
ARGENTINE	.	.	.	.	.	.	.	.	.	.	.	.	.	8,1
INDE	.	.	.	.	.	.	.	.	.	.	.	.	.	1,7
THAÏLANDE	.	.	.	.	.	.	.	.	.	.	.	.	.	5,8
INDONÉSIE	0,3	.	.	.	.	.	.	.	.	.	.	.	0,3	.
<b>Pays tiers</b>	<b>0,3</b>	.	<b>1,5</b>	<b>0,0</b>	.	.	.	.	.	.	.	.	<b>1,8</b>	<b>15,6</b>
<b>Total</b>	<b>94,0</b>	<b>58,4</b>	<b>145,3</b>	<b>126,6</b>	.	.	.	.	.	.	.	.	<b>424,3</b>	<b>483,1</b>

# Huile brute d'arachide

## Campagne 2013/14

exportations : Huile brute d'arachide (volume : en tonnes)

Sources : Douanes françaises

	juillet	août	septembre	octobre	novembre	decembre	janvier	février	mars	avril	mai	juin	Cumul année N	Cumul année N-1
PAYS-BAS	0,6	0,1	1,4	0,6	.	.	.	.	.	.	.	.	2,7	2,5
ALLEMAGNE	3,1	1,1	4,6	4,9	.	.	.	.	.	.	.	.	13,7	11,7
ROYAUME-UNI	0,1	2,0	0,1	0,9	.	.	.	.	.	.	.	.	3,1	2,7
IRLANDE	0,0	0,0	0,0	0,1	.	.	.	.	.	.	.	.	0,1	0,1
DANEMARK	.	0,2	0,3	.	.	.	.	.	.	.	.	.	0,5	0,8
PORTUGAL	.	.	0,1	0,0	.	.	.	.	.	.	.	.	0,1	0,1
ESPAGNE	.	0,0	0,1	0,1	.	.	.	.	.	.	.	.	0,2	0,4
BELGIQUE	0,9	0,3	1,4	0,3	.	.	.	.	.	.	.	.	2,9	1,7
LUXEMBOURG	0,2	.	0,1	.	.	.	.	.	.	.	.	.	0,3	.
SUÈDE	.	.	0,2	.	.	.	.	.	.	.	.	.	0,2	0,2
FINLANDE	0,3	.	.	.	.	.	.	.	.	.	.	.	0,3	0,1
POLOGNE	0,0	.	0,0	0,1	.	.	.	.	.	.	.	.	0,1	.
<b>UE à 28</b>	<b>5,2</b>	<b>3,7</b>	<b>8,3</b>	<b>7,0</b>	.	.	.	.	.	.	.	.	<b>24,2</b>	<b>20,3</b>

	juillet	août	septembre	octobre	novembre	decembre	janvier	février	mars	avril	mai	juin	Cumul année N	Cumul année N-1
SUISSE	.	.	.	.	.	.	.	.	.	.	.	.	.	0,2
ÉTATS-UNIS D'AMÉRIQUE	.	.	.	.	.	.	.	.	.	.	.	.	.	0,1
PAKISTAN	.	.	.	.	.	.	.	.	.	.	.	.	.	0,4
INDE	.	.	.	0,0	.	.	.	.	.	.	.	.	0,0	0,0
CORÉE DU SUD	0,8	.	.	.	.	.	.	.	.	.	.	.	0,8	.
JAPON	.	.	.	.	.	.	.	.	.	.	.	.	.	0,1
<b>Pays tiers</b>	<b>0,8</b>	.	.	<b>0,0</b>	.	.	.	.	.	.	.	.	<b>0,8</b>	<b>0,8</b>
<b>Total</b>	<b>6,0</b>	<b>3,7</b>	<b>8,3</b>	<b>7,0</b>	.	.	.	.	.	.	.	.	<b>25,0</b>	<b>21,1</b>

## Campagne 2013/14

importations : Huile brute d'arachide (volume : en tonnes)

Sources : Douanes françaises

	juillet	août	septembre	octobre	novembre	decembre	janvier	février	mars	avril	mai	juin	Cumul année N	Cumul année N-1
ALLEMAGNE	.	0,2	.	.	.	.	.	.	.	.	.	.	0,2	0,5
ITALIE	.	.	23,9	25,0	.	.	.	.	.	.	.	.	48,9	76,1
ROYAUME-UNI	.	.	1,3	.	.	.	.	.	.	.	.	.	1,3	.
GRÈCE	.	.	.	.	.	.	.	.	.	.	.	.	.	1,7
ESPAGNE	.	.	.	.	.	.	.	.	.	.	.	.	.	25,0
BELGIQUE	3,0	6,4	1,2	3,8	.	.	.	.	.	.	.	.	14,4	45,7
<b>UE à 28</b>	<b>3,0</b>	<b>6,6</b>	<b>26,4</b>	<b>28,8</b>	.	.	.	.	.	.	.	.	<b>64,8</b>	<b>149,0</b>

	juillet	août	septembre	octobre	novembre	decembre	janvier	février	mars	avril	mai	juin	Cumul année N	Cumul année N-1
SÉNÉGAL	.	.	1 532,1	1 509,4	.	.	.	.	.	.	.	.	3 041,5	.
GAMBIE	.	.	.	788,4	.	.	.	.	.	.	.	.	788,4	1 057,3
NICARAGUA	.	.	.	.	.	.	.	.	.	.	.	.	.	4 143,9
<b>Pays tiers</b>	.	.	<b>1 532,1</b>	<b>2 297,8</b>	.	.	.	.	.	.	.	.	<b>3 829,9</b>	<b>5 201,2</b>
<b>Total</b>	<b>3,0</b>	<b>6,6</b>	<b>1 558,5</b>	<b>2 326,6</b>	.	.	.	.	.	.	.	.	<b>3 894,7</b>	<b>5 350,2</b>

# Huile raffinée d'arachide

Campagne 2013/14

exportations : Huile raffinée d'arachide (volume : en tonnes)

Sources : Douanes françaises

	juillet	août	septembre	octobre	novembre	decembre	janvier	février	mars	avril	mai	juin	Cumul année N	Cumul année N-1
PAYS-BAS	27,9	.	27,8	27,9	.	.	.	.	.	.	.	.	83,6	83,3
ALLEMAGNE	46,6	29,9	25,7	60,6	.	.	.	.	.	.	.	.	162,8	126,1
ITALIE	.	.	.	.	.	.	.	.	.	.	.	.	.	464,8
ROYAUME-UNI	165,5	148,9	74,0	159,9	.	.	.	.	.	.	.	.	548,3	504,5
IRLANDE	.	.	.	.	.	.	.	.	.	.	.	.	.	1,2
DANEMARK	.	.	19,3	.	.	.	.	.	.	.	.	.	19,3	.
GRÈCE	.	.	.	0,2	.	.	.	.	.	.	.	.	0,2	0,7
PORTUGAL	.	0,0	.	.	.	.	.	.	.	.	.	.	0,0	49,0
ESPAGNE	26,9	36,3	25,2	1,4	.	.	.	.	.	.	.	.	89,8	92,5
BELGIQUE	147,7	176,3	52,2	148,8	.	.	.	.	.	.	.	.	525,0	517,3
LUXEMBOURG	0,3	0,2	1,3	0,6	.	.	.	.	.	.	.	.	2,4	1,9
AUTRICHE	45,6	24,2	.	24,9	.	.	.	.	.	.	.	.	94,7	72,6
MALTE	.	.	.	.	.	.	.	.	.	.	.	.	.	13,8
POLOGNE	0,0	.	.	.	.	.	.	.	.	.	.	.	0,0	.
HONGRIE	.	0,0	.	.	.	.	.	.	.	.	.	.	0,0	.
ROUMANIE	.	1,1	0,7	0,1	.	.	.	.	.	.	.	.	1,9	1,2
BULGARIE	.	.	.	.	.	.	.	.	.	.	.	.	.	0,0
SLOVÉNIE	0,0	0,0	0,0	0,0	.	.	.	.	.	.	.	.	0,0	0,2
<b>UE à 28</b>	<b>460,5</b>	<b>416,9</b>	<b>226,2</b>	<b>424,4</b>	.	.	.	.	.	.	.	.	<b>1 528,0</b>	<b>1 929,1</b>

	juillet	août	septembre	octobre	novembre	decembre	janvier	février	mars	avril	mai	juin	Cumul année N	Cumul année N-1
SUISSE	24,9	.	0,2	11,0	.	.	.	.	.	.	.	.	36,1	5,8
TURQUIE	.	.	.	.	.	.	.	.	.	.	.	.	.	0,0
MAURITANIE	.	.	.	0,0	.	.	.	.	.	.	.	.	0,0	0,1
MALI	.	.	.	.	.	.	.	.	.	.	.	.	.	0,2
BURKINA FASO	.	.	.	0,1	.	.	.	.	.	.	.	.	0,1	1,5
TCHAD	0,6	.	.	0,1	.	.	.	.	.	.	.	.	0,7	.
SÉNÉGAL	0,0	.	.	.	.	.	.	.	.	.	.	.	0,0	0,9
GUINÉE	.	.	.	.	.	.	.	.	.	.	.	.	.	0,1
CÔTE D'IVOIRE	1,1	.	0,7	.	.	.	.	.	.	.	.	.	1,8	1,5
BÉNIN	0,0	.	0,1	0,0	.	.	.	.	.	.	.	.	0,1	0,4
CAMEROUN	0,1	.	.	0,1	.	.	.	.	.	.	.	.	0,2	0,6
GABON	1,9	1,4	1,4	0,1	.	.	.	.	.	.	.	.	4,8	1,3
RÉPUBLIQUE DU CONGO	.	0,1	.	.	.	.	.	.	.	.	.	.	0,1	0,6
DJIBOUTI	.	0,1	0,6	1,1	.	.	.	.	.	.	.	.	1,8	0,5
MAURICE	.	.	.	0,2	.	.	.	.	.	.	.	.	0,2	0,5
COMORES	.	.	.	0,5	.	.	.	.	.	.	.	.	0,5	.
MAYOTTE	.	.	0,1	.	.	.	.	.	.	.	.	.	0,1	1,2
AFRIQUE DU SUD	.	.	.	0,1	.	.	.	.	.	.	.	.	0,1	.
ÉTATS-UNIS D'AMÉRIQUE	.	.	0,2	0,6	.	.	.	.	.	.	.	.	0,8	4,1
CANADA	0,5	.	.	2,9	.	.	.	.	.	.	.	.	3,4	1,2
SAINT-PIERRE ET MIQUELON	0,3	.	0,7	.	.	.	.	.	.	.	.	.	1,0	0,0
HAÏTI	.	.	.	.	.	.	.	.	.	.	.	.	.	0,0
CHILI	.	.	.	.	.	.	.	.	.	.	.	.	.	0,0
LIBAN	0,2	1,2	0,1	9,7	.	.	.	.	.	.	.	.	11,2	17,7
AFGHANISTAN	.	.	.	.	.	.	.	.	.	.	.	.	.	0,2
PAKISTAN	.	.	.	0,1	.	.	.	.	.	.	.	.	0,1	0,1
JAPON	1,0	.	3,8	5,0	.	.	.	.	.	.	.	.	9,8	2,1
TAÏWAN	.	.	.	.	.	.	.	.	.	.	.	.	.	0,2
HONG-KONG	.	.	.	.	.	.	.	.	.	.	.	.	.	0,1
<b>Pays tiers</b>	<b>30,6</b>	<b>2,8</b>	<b>7,9</b>	<b>31,6</b>	.	.	.	.	.	.	.	.	<b>72,9</b>	<b>40,9</b>
<b>Total</b>	<b>491,1</b>	<b>419,7</b>	<b>234,1</b>	<b>456,0</b>	.	.	.	.	.	.	.	.	<b>1 600,9</b>	<b>1 970,0</b>

# Huile raffinée d'arachide

Campagne 2013/14

importations : Huile raffinée d'arachide (volume : en tonnes)

Sources : Douanes françaises

	juillet	août	septembre	octobre	novembre	decembre	janvier	février	mars	avril	mai	juin	Cumul année N	Cumul année N-1
PAYS-BAS	0,4	.	0,8	.	.	.	.	.	.	.	.	.	1,2	0,0
ALLEMAGNE	0,9	23,6	4,2	3,2	.	.	.	.	.	.	.	.	31,9	10,0
ITALIE	0,6	0,0	0,8	.	.	.	.	.	.	.	.	.	1,4	1,8
ROYAUME-UNI	0,2	.	.	.	.	.	.	.	.	.	.	.	0,2	0,0
ESPAGNE	20,5	18,2	21,1	19,5	.	.	.	.	.	.	.	.	79,3	63,2
BELGIQUE	372,2	140,7	241,0	299,0	.	.	.	.	.	.	.	.	1 052,9	1 524,3
<b>UE à 28</b>	<b>394,8</b>	<b>182,5</b>	<b>267,9</b>	<b>321,7</b>	.	.	.	.	.	.	.	.	<b>1 166,9</b>	<b>1 599,3</b>

	juillet	août	septembre	octobre	novembre	decembre	janvier	février	mars	avril	mai	juin	Cumul année N	Cumul année N-1
CÔTE D'IVOIRE	0,0	.	.	.	.	.	.	.	.	.	.	.	0,0	.
ÉTATS-UNIS D'AMÉRIQUE	.	0,2	0,2	0,2	.	.	.	.	.	.	.	.	0,6	0,0
BRÉSIL	.	0,0	0,0	.	.	.	.	.	.	.	.	.	0,0	2,3
INDE	0,2	.	.	.	.	.	.	.	.	.	.	.	0,2	.
<b>Pays tiers</b>	<b>0,2</b>	<b>0,2</b>	<b>0,2</b>	<b>0,2</b>	.	.	.	.	.	.	.	.	<b>0,8</b>	<b>2,3</b>
<b>Total</b>	<b>395,0</b>	<b>182,7</b>	<b>268,1</b>	<b>321,9</b>	.	.	.	.	.	.	.	.	<b>1 167,7</b>	<b>1 601,6</b>

# Huile brute de palme

Campagne 2013/14

exportations : Huile brute de palme (volume : en tonnes)

Sources : Douanes françaises

	juillet	août	septembre	octobre	novembre	decembre	janvier	février	mars	avril	mai	juin	Cumul année N	Cumul année N-1
PAYS-BAS	.	.	.	2,0	.	.	.	.	.	.	.	.	2,0	.
ALLEMAGNE	.	.	0,0	14,9	.	.	.	.	.	.	.	.	14,9	1,0
ITALIE	.	.	.	.	.	.	.	.	.	.	.	.	.	2,4
ROYAUME-UNI	0,2	0,1	0,2	0,2	.	.	.	.	.	.	.	.	0,7	0,4
PORTUGAL	.	0,0	.	.	.	.	.	.	.	.	.	.	0,0	0,1
BELGIQUE	1,6	.	.	0,3	.	.	.	.	.	.	.	.	1,9	4,3
LUXEMBOURG	.	.	.	.	.	.	.	.	.	.	.	.	.	0,0
SUÈDE	0,0	.	.	0,2	.	.	.	.	.	.	.	.	0,2	0,9
ESTONIE	6,5	.	7,6	10,0	.	.	.	.	.	.	.	.	24,1	13,0
LITUANIE	.	.	.	.	.	.	.	.	.	.	.	.	.	14,4
<b>UE à 28</b>	<b>8,3</b>	<b>0,1</b>	<b>7,8</b>	<b>27,6</b>	.	.	.	.	.	.	.	.	<b>43,8</b>	<b>36,5</b>

	juillet	août	septembre	octobre	novembre	decembre	janvier	février	mars	avril	mai	juin	Cumul année N	Cumul année N-1
SUISSE	25,6	0,7	.	.	.	.	.	.	.	.	.	.	26,3	0,0
<b>Pays tiers</b>	<b>25,6</b>	<b>0,7</b>	.	.	.	.	.	.	.	.	.	.	<b>26,3</b>	<b>0,0</b>
<b>Total</b>	<b>33,9</b>	<b>0,8</b>	<b>7,8</b>	<b>27,6</b>	.	.	.	.	.	.	.	.	<b>70,1</b>	<b>36,5</b>

Campagne 2013/14

importations : Huile brute de palme (volume : en tonnes)

Sources : Douanes françaises

	juillet	août	septembre	octobre	novembre	decembre	janvier	février	mars	avril	mai	juin	Cumul année N	Cumul année N-1
PAYS-BAS	469,7	376,2	415,6	849,1	.	.	.	.	.	.	.	.	2 110,6	11 511,5
ALLEMAGNE	21,2	23,1	1,2	0,7	.	.	.	.	.	.	.	.	46,2	172,6
ITALIE	0,1	.	.	.	.	.	.	.	.	.	.	.	0,1	1,0
DANEMARK	.	.	.	.	.	.	.	.	.	.	.	.	.	0,5
ESPAGNE	525,5	539,6	574,3	514,5	.	.	.	.	.	.	.	.	2 153,9	1 858,4
BELGIQUE	.	1,0	10,9	0,0	.	.	.	.	.	.	.	.	11,9	98,4
SUÈDE	.	.	.	0,8	.	.	.	.	.	.	.	.	0,8	.
<b>UE à 28</b>	<b>1 016,5</b>	<b>939,9</b>	<b>1 002,0</b>	<b>1 365,1</b>	.	.	.	.	.	.	.	.	<b>4 323,5</b>	<b>13 642,4</b>

	juillet	août	septembre	octobre	novembre	decembre	janvier	février	mars	avril	mai	juin	Cumul année N	Cumul année N-1
GUINÉE	14,0	.	.	.	.	.	.	.	.	.	.	.	14,0	120,4
CÔTE D'IVOIRE	.	.	.	.	.	.	.	.	.	.	.	.	.	0,0
GHANA	2,4	1,5	28,9	29,5	.	.	.	.	.	.	.	.	62,3	8,9
CAMEROUN	.	.	.	.	.	.	.	.	.	.	.	.	.	0,2
ÉTATS-UNIS D'AMÉRIQUE	.	.	.	.	.	.	.	.	.	.	.	.	.	0,0
GUATEMALA	.	.	.	1 992,3	.	.	.	.	.	.	.	.	1 992,3	.
COLOMBIE	.	0,8	.	1,6	.	.	.	.	.	.	.	.	2,4	2,4
INDE	.	.	.	0,0	.	.	.	.	.	.	.	.	0,0	.
INDONÉSIE	4 349,2	4 552,7	5 907,2	3 789,4	.	.	.	.	.	.	.	.	18 598,5	6 204,7
MALAYSIA	4 807,9	1 534,4	6 933,1	1 288,0	.	.	.	.	.	.	.	.	14 563,4	20 970,7
<b>Pays tiers</b>	<b>9 173,5</b>	<b>6 089,4</b>	<b>12 869,2</b>	<b>7 100,8</b>	.	.	.	.	.	.	.	.	<b>35 232,9</b>	<b>27 307,3</b>
<b>Total</b>	<b>10 190,0</b>	<b>7 029,3</b>	<b>13 871,2</b>	<b>8 465,9</b>	.	.	.	.	.	.	.	.	<b>39 556,4</b>	<b>40 949,7</b>

# Huile raffinée de palme

Campagne 2013/14

exportations : Huile raffinée de palme (volume : en tonnes)

Sources : Douanes françaises

	juillet	août	septembre	octobre	novembre	decembre	janvier	février	mars	avril	mai	juin	Cumul année N	Cumul année N-1
PAYS-BAS	.	.	0,2	.	.	.	.	.	.	.	.	.	0,2	.
ALLEMAGNE	35,3	27,4	28,3	35,1	.	.	.	.	.	.	.	.	126,1	126,8
ITALIE	4,3	.	3,2	0,5	.	.	.	.	.	.	.	.	8,0	127,0
ROYAUME-UNI	0,0	0,6	1,0	.	.	.	.	.	.	.	.	.	1,6	21,4
IRLANDE	4,0	3,6	2,9	8,3	.	.	.	.	.	.	.	.	18,8	31,2
GRÈCE	.	.	.	0,1	.	.	.	.	.	.	.	.	0,1	0,1
PORTUGAL	.	.	.	0,1	.	.	.	.	.	.	.	.	0,1	.
ESPAGNE	5,7	2,5	35,1	2,2	.	.	.	.	.	.	.	.	45,5	15,1
BELGIQUE	3,5	3,8	0,5	3,8	.	.	.	.	.	.	.	.	11,6	22,5
LUXEMBOURG	.	.	.	0,0	.	.	.	.	.	.	.	.	0,0	.
SUÈDE	.	.	.	0,0	.	.	.	.	.	.	.	.	0,0	.
AUTRICHE	0,0	.	.	.	.	.	.	.	.	.	.	.	0,0	12,0
ESTONIE	.	.	.	.	.	.	.	.	.	.	.	.	.	0,3
POLOGNE	15,1	10,6	7,9	5,0	.	.	.	.	.	.	.	.	38,6	1,1
ROUMANIE	.	.	.	0,1	.	.	.	.	.	.	.	.	0,1	0,1
<b>UE à 28</b>	<b>67,9</b>	<b>48,5</b>	<b>79,1</b>	<b>55,2</b>	.	.	.	.	.	.	.	.	<b>250,7</b>	<b>357,6</b>

	juillet	août	septembre	octobre	novembre	decembre	janvier	février	mars	avril	mai	juin	Cumul année N	Cumul année N-1
SUISSE	.	.	.	0,9	.	.	.	.	.	.	.	.	0,9	0,1
CANADA	.	.	.	.	.	.	.	.	.	.	.	.	.	1,4
MEXIQUE	.	.	.	.	.	.	.	.	.	.	.	.	.	0,0
ISRAËL	.	0,4	.	.	.	.	.	.	.	.	.	.	0,4	1,3
THAÏLANDE	.	.	.	.	.	.	.	.	.	.	.	.	.	0,1
INDONÉSIE	.	0,2	.	.	.	.	.	.	.	.	.	.	0,2	0,2
MALAYSIA	.	.	.	.	.	.	.	.	.	.	.	.	.	4,0
JAPON	0,4	.	0,3	0,2	.	.	.	.	.	.	.	.	0,9	.
TAÏWAN	.	.	.	.	.	.	.	.	.	.	.	.	.	0,2
<b>Pays tiers</b>	<b>0,4</b>	<b>0,6</b>	<b>0,3</b>	<b>1,1</b>	.	.	.	.	.	.	.	.	<b>2,4</b>	<b>7,3</b>
<b>Total</b>	<b>68,3</b>	<b>49,1</b>	<b>79,4</b>	<b>56,3</b>	.	.	.	.	.	.	.	.	<b>253,1</b>	<b>364,9</b>

# Huile raffinée de palme

Campagne 2013/14

importations : Huile raffinée de palme (volume : en tonnes)

Sources : Douanes françaises

	juillet	août	septembre	octobre	novembre	decembre	janvier	février	mars	avril	mai	juin	Cumul année N	Cumul année N-1
PAYS-BAS	17 830,7	25 328,8	19 324,0	20 639,0	.	.	.	.	.	.	.	.	83 122,5	70 412,5
ALLEMAGNE	4 221,3	101,0	2 266,8	2 177,2	.	.	.	.	.	.	.	.	8 766,3	10 775,2
ITALIE	533,6	1 528,7	1 266,2	1 717,7	.	.	.	.	.	.	.	.	5 046,2	6 428,0
ROYAUME-UNI	165,7	80,0	135,2	93,4	.	.	.	.	.	.	.	.	474,3	537,9
IRLANDE	.	.	.	0,4	.	.	.	.	.	.	.	.	0,4	.
DANEMARK	.	.	.	.	.	.	.	.	.	.	.	.	.	4,0
ESPAGNE	1 087,3	668,7	861,6	806,7	.	.	.	.	.	.	.	.	3 424,3	2 925,6
BELGIQUE	645,9	534,2	500,4	581,5	.	.	.	.	.	.	.	.	2 262,0	2 442,7
POLOGNE	.	.	.	2,4	.	.	.	.	.	.	.	.	2,4	.
<b>UE à 28</b>	<b>24 484,5</b>	<b>28 241,4</b>	<b>24 354,2</b>	<b>26 018,3</b>	.	.	.	.	.	.	.	.	<b>103 098,4</b>	<b>93 525,9</b>

	juillet	août	septembre	octobre	novembre	decembre	janvier	février	mars	avril	mai	juin	Cumul année N	Cumul année N-1
MAROC	.	.	.	.	.	.	.	.	.	.	.	.	.	72,9
GUINÉE	.	0,3	.	.	.	.	.	.	.	.	.	.	0,3	.
CÔTE D'IVOIRE	.	.	2,1	.	.	.	.	.	.	.	.	.	2,1	.
GHANA	.	.	.	.	.	.	.	.	.	.	.	.	.	1,2
BÉNIN	.	.	.	0,7	.	.	.	.	.	.	.	.	0,7	.
ÉTATS-UNIS D'AMÉRIQUE	.	.	.	.	.	.	.	.	.	.	.	.	.	0,0
PÉROU	.	.	0,2	.	.	.	.	.	.	.	.	.	0,2	.
CHILI	.	.	.	0,0	.	.	.	.	.	.	.	.	0,0	.
YÉMEN	.	.	.	.	.	.	.	.	.	.	.	.	.	0,6
INDONÉSIE	4 010,6	0,7	5 564,9	3 944,5	.	.	.	.	.	.	.	.	13 520,7	10 763,9
MALAYSIA	776,9	852,3	748,5	834,8	.	.	.	.	.	.	.	.	3 212,5	1 189,5
CHINE	.	.	.	.	.	.	.	.	.	.	.	.	.	19,8
JAPON	2,5	0,3	0,7	0,8	.	.	.	.	.	.	.	.	4,3	3,3
<b>Pays tiers</b>	<b>4 790,0</b>	<b>853,6</b>	<b>6 316,4</b>	<b>4 780,8</b>	.	.	.	.	.	.	.	.	<b>16 740,8</b>	<b>12 051,2</b>
<b>Total</b>	<b>29 274,5</b>	<b>29 095,0</b>	<b>30 670,6</b>	<b>30 799,1</b>	.	.	.	.	.	.	.	.	<b>119 839,2</b>	<b>105 577,1</b>





# **Collectes et stocks nationaux au 30 novembre 2013**

**Marché des oléo-protéagineux**

*Janvier 2014*

# Collectes et stocks nationaux (avec semences & bio)

situation provisoire fin nov récolte 2006 à 2013

Collectes														écart Moy-5 ans			
	2006	%	2007	%	2008	%	2 009	%	2 010	%	2011	%	2012	%	2013	%	
colza	3 494 747	62%	3 910 565	71%	3 518 180	68%	4 193 252	67%	3 729 872	61%	4 323 577	68%	4 479 546	71%	3 199 835	67%	-21%
tournesol	1 174 559	21%	1 003 015	18%	1 112 505	22%	1 319 537	21%	1 223 165	20%	1 363 019	21%	1 223 207	19%	1 047 490	22%	-16%
soja	92 907	2%	53 640	1%	40 518	1%	76 614	1%	97 818	2%	90 273	1%	76 021	1%	74 501	2%	-2%
lin oléagineux	26 775	0%	17 235	0%	8 509	0%	14 611	0%	22 297	0%	19 042	0%	13 209	0%	11 297	0%	-27%
<b>total oléagineux</b>	<b>4 788 987</b>	<b>85%</b>	<b>4 984 455</b>	<b>91%</b>	<b>4 679 713</b>	<b>91%</b>	<b>5 604 014</b>	<b>90%</b>	<b>5 073 153</b>	<b>83%</b>	<b>5 795 912</b>	<b>91%</b>	<b>5 791 983</b>	<b>91%</b>	<b>4 333 123</b>	<b>90%</b>	<b>-20%</b>
pois	671 245	12%	339 110	6%	246 026	5%	336 412	5%	716 767	12%	392 985	6%	355 318	6%	304 687	6%	-26%
fève	199 764	4%	169 204	3%	221 721	4%	297 184	5%	324 027	5%	208 952	3%	191 415	3%	154 773	3%	-38%
lupin	3 863	0%	1 254	0%	1 382	0%	3 151	0%	7 772	0%	2 930	0%	2 108	0%	3 428	0%	-1%
<b>total protéagineux</b>	<b>874 872</b>	<b>15%</b>	<b>509 569</b>	<b>9%</b>	<b>469 130</b>	<b>9%</b>	<b>636 747</b>	<b>10%</b>	<b>1 048 566</b>	<b>17%</b>	<b>604 867</b>	<b>9%</b>	<b>548 841</b>	<b>9%</b>	<b>462 889</b>	<b>10%</b>	<b>-30%</b>
<b>oléoprotéagineux</b>	<b>5 663 859</b>	<b>100%</b>	<b>5 494 024</b>	<b>100%</b>	<b>5 148 843</b>	<b>100%</b>	<b>6 240 761</b>	<b>100%</b>	<b>6 121 719</b>	<b>100%</b>	<b>6 400 779</b>	<b>100%</b>	<b>6 340 824</b>	<b>100%</b>	<b>4 796 011</b>	<b>100%</b>	<b>-21%</b>

unité: tonne

Stocks														écart Moy-5 ans			
	2006	%	2007	%	2008	%	2 009	%	2 010	%	2011	%	2012	%	2013	%	
colza	2 343 567	62%	2 712 048	71%	2 001 826	65%	2 420 774	64%	2 280 130	60%	2 333 005	63%	2 049 737	62%	1 474 157	58%	-33%
tournesol	905 985	24%	777 086	20%	772 015	25%	964 342	26%	886 758	23%	913 513	25%	837 272	25%	751 484	29%	-14%
soja	82 750	2%	51 016	1%	39 568	1%	56 793	2%	84 062	2%	85 211	2%	57 723	2%	66 667	3%	3%
lin	14 668	0%	8 902	0%	3 066	0%	6 113	0%	5 241	0%	6 978	0%	8 925	0%	3 209	0%	-47%
<b>total oléagineux</b>	<b>3 346 970</b>	<b>88%</b>	<b>3 549 051</b>	<b>93%</b>	<b>2 816 475</b>	<b>92%</b>	<b>3 448 021</b>	<b>91%</b>	<b>3 236 192</b>	<b>86%</b>	<b>3 338 707</b>	<b>90%</b>	<b>2 953 657</b>	<b>90%</b>	<b>2 295 517</b>	<b>90%</b>	<b>-27%</b>
pois	339 966	9%	196 636	5%	136 971	4%	178 590	5%	354 362	9%	238 725	6%	237 916	7%	165 439	6%	-28%
fève	117 457	3%	88 206	2%	119 999	4%	147 759	4%	180 355	5%	139 599	4%	95 005	3%	88 092	3%	-35%
lupin	3 299	0%	1 406	0%	1 089	0%	2 934	0%	8 077	0%	5 684	0%	2 909	0%	2 141	0%	-48%
<b>total protéagineux</b>	<b>460 722</b>	<b>12%</b>	<b>286 248</b>	<b>7%</b>	<b>258 059</b>	<b>8%</b>	<b>329 282</b>	<b>9%</b>	<b>542 794</b>	<b>14%</b>	<b>384 008</b>	<b>10%</b>	<b>335 830</b>	<b>10%</b>	<b>255 672</b>	<b>10%</b>	<b>-31%</b>
<b>oléoprotéagineux</b>	<b>3 807 692</b>	<b>100%</b>	<b>3 835 300</b>	<b>100%</b>	<b>3 074 534</b>	<b>100%</b>	<b>3 777 304</b>	<b>100%</b>	<b>3 778 985</b>	<b>100%</b>	<b>3 722 715</b>	<b>100%</b>	<b>3 289 487</b>	<b>100%</b>	<b>2 551 188</b>	<b>100%</b>	<b>-28%</b>

Historique de la collecte (2006-2013)

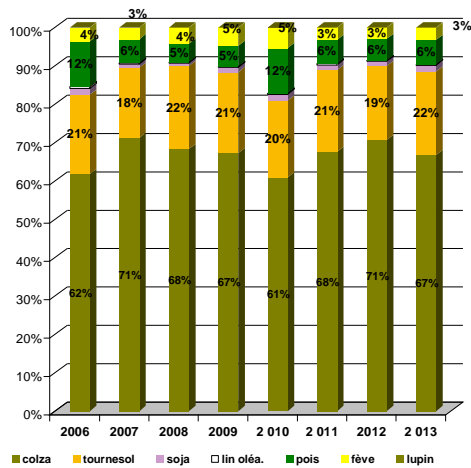

Historique des stocks (2006-2013)

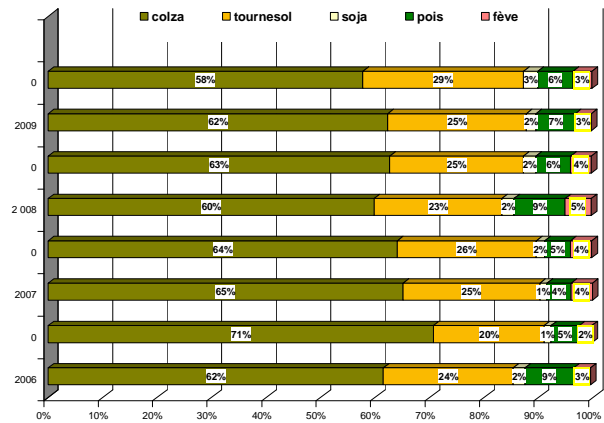

# Collecte des oléagineux

situation provisoire fin nov récolte 2010 à 2013  
colza

Mois	collecte			semence			dont bio			total			
	2011	2012	2013	2011	2012	2013	2011	2012	2013	2011	2012	2013	%
juillet	3 067 917	2 898 689	1 040 907	9 021	9 468	8 428	392	481	157	3 076 939	2 908 157	1 049 335	-64%
août	579 849	907 344	1 567 952	2 284	4 345	2 857	44	194	128	582 133	911 689	1 570 809	72%
septembre	245 785	267 216	279 232	21	19	2 831	122	133	43	245 806	267 234	282 063	6%
octobre	125 719	197 429	131 252	122	2 023		57	37	4	125 842	199 452	131 252	-34%
novembre	292 268	192 950	166 103	591	63	274	16	38	44	292 859	193 013	166 377	-14%
décembre	138 286	95 870		93	2 987		8			138 379	98 857		
janvier	230 351	122 626		1 283			97	15		231 634	122 626		
février	158 570	131 046		76	52		21	54		158 646	131 098		
mars	151 734	138 113			1 961					151 734	140 074		
avril	131 999	172 936						4		131 999	172 936		
mai	104 743	144 705						20		104 743	144 705		
juin	44 438	62 417			166		12	52		44 438	62 584		
<b>total 30/06</b>	<b>4 311 538</b>	<b>4 463 628</b>	<b>3 185 446</b>	<b>12 039</b>	<b>15 918</b>	<b>14 390</b>	<b>630</b>	<b>883</b>	<b>376</b>	<b>4 323 577</b>	<b>4 479 546</b>	<b>3 199 835</b>	<b>-29%</b>
	<b>5 271 658</b>	<b>5 331 342</b>	<b>3 185 446</b>	<b>13 491</b>	<b>21 084</b>	<b>14 390</b>	<b>768</b>	<b>1 027</b>	<b>376</b>	<b>5 285 149</b>	<b>5 352 426</b>	<b>3 199 835</b>	

## tournesol

Mois	collecte			semence			dont bio			total			
	2011	2012	2013	2011	2012	2013	2011	2012	2013	2011	2012	2013	%
juillet	3 801	925	4 092	30			83	68	110	3 831	925	4 092	342%
août	172 542	51 241	925	1 307	1 183		395	142	14	173 849	52 424	925	-98%
septembre	925 867	796 851	234 875	3 133	4 196	2 488	8 910	6 562	1 211	929 000	801 048	237 363	-70%
octobre	163 470	294 689	656 393	1 840	2 807	5 466	2 842	4 439	6 996	165 310	297 496	661 859	122%
novembre	89 997	71 273	141 876	1 033	43	1 375	857	1 023	1 690	91 030	71 315	143 251	101%
décembre	42 063	26 605			1 475		224	295		42 063	28 080		
janvier	78 667	38 534		777	261		451	223		79 444	38 795		
février	59 471	30 013		1 613	2 297		178	239		61 084	32 310		
mars	65 085	35 941		139			395	152		65 224	35 941		
avril	41 689	35 776		7	172		282	513		41 696	35 947		
mai	30 853	43 346					375	137		30 853	43 346		
juin	13 029	30 636		1			234	105		13 030	30 636		
<b>total 30/06</b>	<b>1 355 677</b>	<b>1 214 979</b>	<b>1 038 161</b>	<b>7 343</b>	<b>8 229</b>	<b>9 329</b>	<b>13 087</b>	<b>12 233</b>	<b>10 019</b>	<b>1 363 019</b>	<b>1 223 207</b>	<b>1 047 490</b>	<b>-14%</b>
	<b>1 686 533</b>	<b>1 455 829</b>	<b>1 038 161</b>	<b>9 879</b>	<b>12 433</b>	<b>9 329</b>	<b>15 227</b>	<b>13 897</b>	<b>10 019</b>	<b>1 696 412</b>	<b>1 468 262</b>	<b>1 047 490</b>	

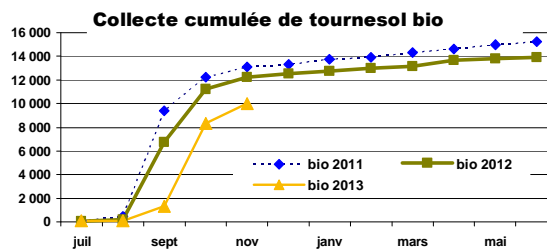
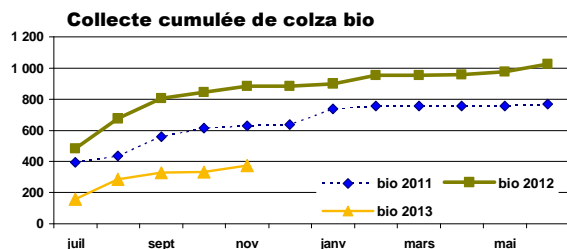
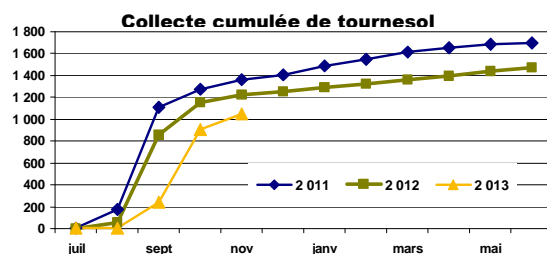
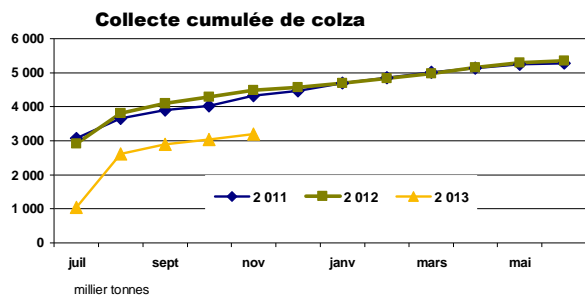

source: FranceAgriMer

# Collecte des oléagineux

situation provisoire fin nov récolte 2010 à 2013

## soja

Mois	collecte			semence			dont bio			total			%
	2011	2012	2013	2011	2012	2013	2011	2012	2013	2011	2012	2013	
juillet	671	859	570				40	548	153	671	859	570	-34%
août	2 017	908	217		41		75	357	32	2 017	949	217	-77%
septembre	36 591	18 110	9 471	2 370	1 214	802	1 038	1 307	525	38 961	19 324	10 272	-47%
octobre	40 046	43 695	45 795	1 428	1 403	1 623	7 049	6 231	5 628	41 474	45 098	47 418	5%
novembre	6 748	9 701	15 349	402	90	674	1 627	2 100	3 520	7 150	9 791	16 024	64%
décembre	2 104	2 619			298		222	274		2 104	2 917		
janvier	2 641	2 777		246	1		891	715		2 887	2 778		
février	1 784	1 755		96			496	652		1 881	1 755		
mars	3 222	1 087		195	325		938	572		3 416	1 411		
avril	2 827	1 137					858	198		2 827	1 137		
mai	2 290	1 113					350	464		2 290	1 113		
juin	2 329	2 749		614	616		457	461		2 943	3 365		
<b>total 30/06</b>	<b>86 073</b>	<b>73 274</b>	<b>71 402</b>	<b>4 200</b>	<b>2 748</b>	<b>3 099</b>	<b>9 830</b>	<b>10 543</b>	<b>9 858</b>	<b>90 273</b>	<b>76 021</b>	<b>74 501</b>	<b>-2%</b>
	<b>103 270</b>	<b>86 509</b>	<b>71 402</b>	<b>5 351</b>	<b>3 988</b>	<b>3 099</b>	<b>14 042</b>	<b>13 879</b>	<b>9 858</b>	<b>108 621</b>	<b>90 497</b>	<b>74 501</b>	

## lin

Mois	collecte			semence			dont bio			total			%	total oléagineux (1 000 t)			
	2011	2012	2013	2011	2012	2013	2011	2012	2013	2011	2012	2013		2011	2012	2013	%
juillet	10 014	4 192	2 211	17			2	3	14	10 031	4 192	2 211	-47%	3 091	2 914	1 056	-64%
août	4 538	5 237	4 529	144			77	120	145	4 682	5 237	4 529	-14%	763	970	1 576	62%
septembre	1 942	2 005	1 861				61	105	94	1 942	2 005	1 861	-7%	1 216	1 090	532	-51%
octobre	1 034	1 170	2 209				22	1	31	1 034	1 170	2 209	89%	334	543	843	55%
novembre	1 248	605	488	105			4	15	5	1 353	605	488	-19%	392	275	326	19%
décembre	824	551		75				41		899	551			183	130		
janvier	901	682			187		16	29		901	870			315	165		
février	431	394			54		0			431	449			222	166		
mars	690	592			608		9	3		690	1 200			221	179		
avril	450	619						20		844	619			177	211		
mai	712	224			252					712	476			139	190		
juin	445	525		144	72		4			589	597			61	97		
<b>total 30/06</b>	<b>18 777</b>	<b>13 209</b>	<b>11 297</b>	<b>266</b>	<b>1 173</b>	<b>166</b>	<b>244</b>	<b>290</b>	<b>19 042</b>	<b>13 209</b>	<b>11 297</b>	<b>-14%</b>	<b>6 737</b>	<b>6 432</b>	<b>4 333</b>	<b>-33%</b>	
	<b>23 229</b>	<b>16 796</b>	<b>11 297</b>	<b>879</b>	<b>1 173</b>	<b>195</b>	<b>338</b>	<b>290</b>	<b>24 108</b>	<b>17 970</b>	<b>11 297</b>		<b>7 114</b>	<b>6 929</b>	<b>4 333</b>		

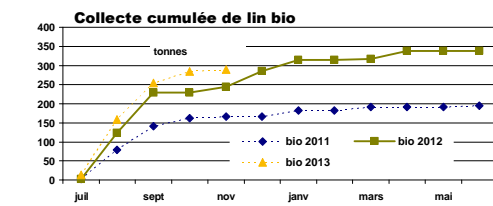
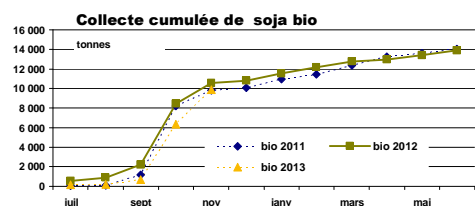
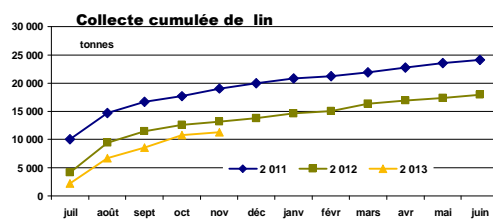
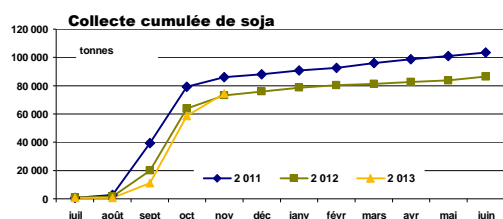

source: FranceAgriMer

# Collecte des protéagineux

situation provisoire fin nov récolte 2010 à 2013

## pois

Mois	collecte			semence			dont bio			total			%
	2011	2012	2013	2011	2012	2013	2011	2012	2013	2011	2012	2013	
juillet	230 992	168 230	<b>88 375</b>	7 959	2 097	<b>2 835</b>	2 173	2 586	<b>2 483</b>	238 952	170 326	<b>91 209</b>	<b>-46%</b>
août	72 648	109 627	<b>142 318</b>	1 124	3 217	<b>3 345</b>	570	1 083	<b>2 607</b>	73 772	112 844	<b>145 664</b>	<b>29%</b>
septembre	38 165	33 037	<b>30 557</b>	1 644	726	<b>1 381</b>	549	453	<b>455</b>	39 808	33 763	<b>31 938</b>	<b>-5%</b>
octobre	15 364	15 477	<b>13 750</b>	1 703	1 455	<b>3 136</b>	102	336	<b>445</b>	17 066	16 932	<b>16 886</b>	<b>0%</b>
novembre	19 661	17 407	<b>15 040</b>	3 726	4 046	<b>3 951</b>	173	344	<b>346</b>	23 387	21 453	<b>18 991</b>	<b>-11%</b>
décembre	14 792	9 371		3 299	2 402		261	227		18 090	11 774		
janvier	21 985	12 562		2 673	4 395		172	316		24 658	16 957		
février	15 549	10 262		1 264	1 340		120	192		16 813	11 603		
mars	22 179	12 097		1 216	358		136	297		23 395	12 454		
avril	20 551	11 601		814	99		193	78		21 365	11 700		
mai	17 980	10 691		61	139		105	101		18 040	10 831		
juin	7 393	6 465		86	7		202	158		7 480	6 471		
<b>total 30/06</b>	<b>376 829</b>	<b>343 777</b>	<b>290 039</b>	<b>16 156</b>	<b>11 541</b>	<b>14 648</b>	<b>3 566</b>	<b>4 801</b>	<b>6 337</b>	<b>392 985</b>	<b>355 318</b>	<b>304 687</b>	<b>-14%</b>

## feves

Mois	collecte			semence			dont bio			total			%
	2011	2012	2013	2011	2012	2013	2011	2012	2013	2011	2012	2013	
juillet	5 927	2 789	<b>2 210</b>	738		<b>27</b>	2 096	1 329	<b>1 246</b>	6 665	2 789	<b>2 237</b>	<b>-20%</b>
août	134 302	90 680	<b>69 269</b>	297	516	<b>511</b>	1 794	2 339	<b>3 299</b>	134 599	91 197	<b>69 780</b>	<b>-23%</b>
septembre	48 164	67 073	<b>57 258</b>	40	403	<b>703</b>	624	706	<b>1 763</b>	48 204	67 476	<b>57 961</b>	<b>-14%</b>
octobre	8 836	17 861	<b>14 276</b>	547	1 221	<b>2 278</b>	331	573	<b>445</b>	9 383	19 081	<b>16 554</b>	<b>-13%</b>
novembre	7 944	9 001	<b>6 678</b>	2 158	1 872	<b>1 564</b>	323	627	<b>361</b>	10 101	10 872	<b>8 242</b>	<b>-24%</b>
décembre	6 815	5 379		1 179	894		261	176		7 994	6 273		
janvier	12 353	6 775		1 041	1 059		197	234		13 394	7 834		
février	9 291	6 709		336	425		236	184		9 627	7 134		
mars	10 220	5 510		51	127		148	421		10 271	5 637		
avril	10 730	4 060		141			170	162		10 871	4 060		
mai	4 561	3 053		10	51		202	209		4 571	3 104		
juin	3 114	2 209		55	222		207	251		3 169	2 432		
<b>total 30/06</b>	<b>205 173</b>	<b>187 404</b>	<b>149 690</b>	<b>3 780</b>	<b>4 011</b>	<b>5 083</b>	<b>5 168</b>	<b>5 573</b>	<b>7 113</b>	<b>208 952</b>	<b>191 415</b>	<b>154 773</b>	<b>-19%</b>

## lupin

Mois	collecte			semence			dont bio			total			%	total protéagineux			%
	2011	2012	2013	2011	2012	2013	2011	2012	2013	2011	2012	2013		2011	2012	2013	
juillet	1 523	27					5			1 523	27		<b>-100%</b>	247	173	93	<b>-46%</b>
août	842	1 214	<b>2 123</b>	27			14	7	<b>535</b>	869	1 214	<b>2 123</b>		209	205	218	<b>6%</b>
septembre	333	720	<b>906</b>	50	62	<b>71</b>	27	17	<b>37</b>	383	782	<b>977</b>		88	102	91	<b>-11%</b>
octobre	6	34	<b>65</b>			<b>42</b>	6		<b>11</b>	6	34	<b>107</b>		26	36	34	<b>-7%</b>
novembre	34	51	<b>41</b>	115		<b>180</b>	53		<b>4</b>	149	51	<b>221</b>		34	32	27	<b>-15%</b>
décembre	72	61						36		72	61			26	18		
janvier					43			43			43			38	25		
février	3									3				26	19		
mars		12			12			12			24			34	18		
avril		4						4			4			32	16		
mai	2	5						5		2	5			23	14		
juin	6	26								6	26			11	9		
<b>total 31/06</b>	<b>2 738</b>	<b>2 046</b>	<b>3 136</b>	<b>192</b>	<b>62</b>	<b>293</b>	<b>106</b>	<b>24</b>	<b>587</b>	<b>2 930</b>	<b>2 108</b>	<b>3 428</b>	<b>-1</b>	<b>795</b>	<b>667</b>	<b>463</b>	<b>-31%</b>

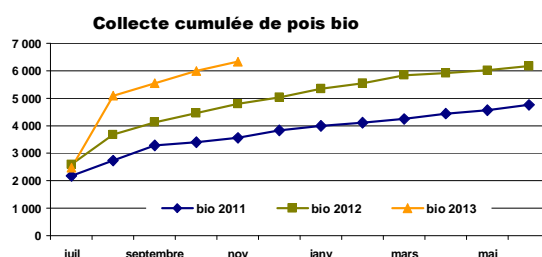
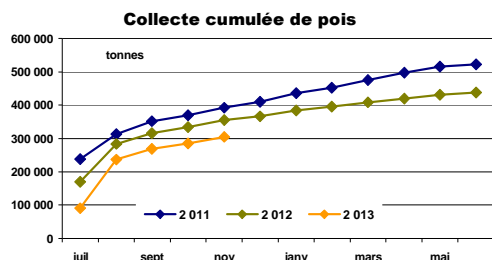

Source : FranceAgriMer

# Stocks des oléagineux

situation provisoire fin nov récolte 2010 à 2013

## colza

Mois	stock			semence			bio			total			%
	2011	2012	2013	2011	2012	2013	2011	2012	2013	2011	2012	2013	
juillet	2 962 351	2 702 948	<b>973 106</b>	14 231	10 799	<b>14 849</b>	387	626	<b>145</b>	2 976 582	2 713 747	<b>987 955</b>	-64%
août	2 926 068	3 072 520	<b>2 030 473</b>	12 899	12 961	<b>13 981</b>	327	628	<b>267</b>	2 938 967	3 085 481	<b>2 044 453</b>	-34%
septembre	2 699 155	2 760 713	<b>1 910 478</b>	12 304	10 248	<b>15 629</b>	331	590	<b>228</b>	2 711 459	2 770 961	<b>1 926 107</b>	-30%
octobre	2 430 206	2 310 522	<b>1 653 107</b>	12 137	10 058	<b>15 506</b>	335	524	<b>201</b>	2 442 343	2 320 580	<b>1 668 613</b>	-28%
novembre	2 321 070	2 039 856	<b>1 461 038</b>	11 935	9 881	<b>13 119</b>	270	511	<b>147</b>	2 333 005	2 049 737	<b>1 474 157</b>	-28%
décembre	2 028 081	1 736 543		10 205	9 791		212	478		2 038 286	1 746 334		
janvier	1 717 679	1 331 395		10 147	10 300		272	388		1 727 826	1 341 695		
février	1 425 982	1 011 834		10 047	10 328		255	272		1 436 029	1 022 163		
mars	1 048 163	736 916		10 006	12 208		201	174		1 058 169	749 124		
avril	707 454	499 547		9 754	11 989		197	160		717 208	511 536		
mai	372 082	311 597		9 338	13 210		118	75		381 420	324 807		
juin	102 097	131 566		6 086	12 222		70	55		108 184	143 788		

## tournesol

Mois	stock			semence			bio			total			%
	2011	2012	2013	2011	2012	2013	2011	2012	2013	2011	2012	2013	
juillet	73 329	52 265	<b>78 887</b>	815	761	<b>1 020</b>	1 540	3 332	<b>1 401</b>	74 145	53 026	<b>79 906</b>	51%
août	202 218	83 131	<b>39 534</b>	1 163	1 498	<b>992</b>	1 202	2 528	<b>1 155</b>	203 381	84 629	<b>40 526</b>	-52%
septembre	971 288	759 379	<b>242 774</b>	5 635	5 209	<b>3 314</b>	11 414	9 131	<b>4 316</b>	976 923	764 588	<b>246 088</b>	-68%
octobre	958 320	893 084	<b>741 176</b>	5 599	6 702	<b>7 413</b>	12 567	12 135	<b>12 911</b>	963 920	899 786	<b>748 590</b>	-17%
novembre	907 733	831 771	<b>744 456</b>	5 780	5 500	<b>7 027</b>	11 861	11 463	<b>13 812</b>	913 513	837 272	<b>751 484</b>	-10%
décembre	823 491	726 996		4 070	4 622		11 474	9 658		827 561	731 618		
janvier	710 555	613 828		3 424	3 686		10 738	8 112		713 979	617 514		
février	615 640	529 944		3 055	2 485		9 694	6 793		618 695	532 429		
mars	488 944	451 219		2 618	1 715		8 726	5 711		491 562	452 934		
avril	351 485	367 709		2 539	1 886		6 814	5 087		354 024	369 396		
mai	223 349	278 266		2 301	1 738		6 632	4 207		225 650	280 003		
juin	88 435	152 065		762	1 024		4 415	2 386		89 196	153 089		

Stocks : récolte 2012

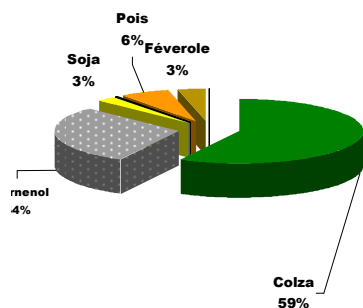

Stocks : récolte 2013

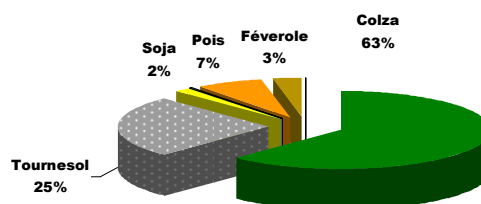

Source : FranceAgriMer

# Stocks des oléagineux

situation provisoire fin nov récolte 2010 à 2013

## soja

Mois	stock			semence			dont bio			total			
	2011	2012	2013	2011	2012	2013	2011	2012	2013	2011	2012	2013	%
juillet	25 949	16 483	<b>12 833</b>	1 496	834	<b>669</b>	3 663	2 553	<b>2 524</b>	27 445	17 317	<b>13 503</b>	-22%
août	20 689	12 687	<b>10 118</b>	1 057	799	<b>669</b>	3 053	1 861	<b>1 802</b>	21 746	13 485	<b>10 787</b>	-20%
septembre	50 224	24 365	<b>17 067</b>	3 410	1 945	<b>1 367</b>	4 123	2 627	<b>1 740</b>	53 634	26 309	<b>18 433</b>	-30%
octobre	82 875	55 255	<b>56 232</b>	4 690	3 306	<b>2 602</b>	10 039	9 538	<b>8 537</b>	87 564	58 561	<b>58 833</b>	0%
novembre	80 667	54 051	<b>63 457</b>	4 544	3 672	<b>3 210</b>	8 540	9 241	<b>10 606</b>	85 211	57 723	<b>66 667</b>	15%
décembre	75 225	48 258		4 523	3 241		8 038	7 850		79 748	51 499		
janvier	69 521	43 120		4 452	2 878		7 856	7 833		73 973	45 998		
février	63 181	37 983		4 307	2 588		6 833	7 361		67 487	40 571		
mars	51 661	32 220		2 937	1 818		5 867	6 200		54 598	34 039		
avril	43 203	26 619		2 374	1 212		4 570	5 257		45 576	27 831		
mai	31 624	23 201		2 104	1 058		4 241	4 952		33 729	24 260		
juin	21 122	14 752		975	743		3 086	3 322		22 097	15 495		

## lin

Mois	collecte			semence			dont bio			total				total oléagineux			
	2011	2012	2013	2011	2012	2013	2011	2012	2013	2011	2012	2013	%	2011	2012	2013	%
juillet	7 924	4 921	<b>2 256</b>	566	780	<b>426</b>	24	68	<b>83</b>	8 490	5 701	<b>2 682</b>	-53%	3 087	2 790	1 084	338
août	9 569	8 894	<b>4 914</b>	684	774	<b>423</b>	95	211	<b>243</b>	10 253	9 669	<b>5 336</b>	-45%	3 174	3 193	2 101	454
septembre	8 222	9 608	<b>4 249</b>	462	691	<b>291</b>	164	311	<b>346</b>	8 684	10 299	<b>4 539</b>	-56%	3 751	3 572	2 195	432
octobre	7 015	9 011	<b>3 197</b>	453	685	<b>284</b>	163	310	<b>278</b>	7 468	9 696	<b>3 481</b>	-64%	3 501	3 289	2 480	392
novembre	6 425	8 240	<b>2 929</b>	554	685	<b>280</b>	166	290	<b>276</b>	6 978	8 925	<b>3 209</b>	-64%	3 339	2 954	2 296	384
décembre	5 775	7 750		629	683		141	214		6 404	8 433			2 952	2 538		357
janvier	5 863	7 105		612	799		160	188		6 475	7 903			2 522	2 013		335
février	5 398	5 846		540	736		159	98		5 938	6 582			2 128	1 602		307
mars	4 753	4 363		351	949		99	87		5 105	5 312			1 609	1 241		247
avril	4 096	3 439		690	923		76	101		4 786	4 362			1 122	913		205
mai	3 235	2 200		660	758		65	91		3 894	2 958			645	632		123
juin	1 517	824		801	474		53	73		2 317	1 297			222	314		71

Stocks bio collecte : récolte 2012

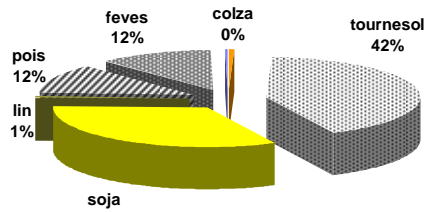

Stocks bio collecte : récolte 2013

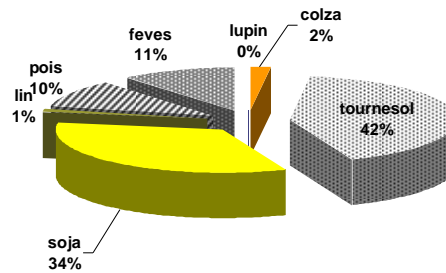

Source : FranceAgriMer



# Stocks des protéagineux

situation provisoire fin nov récolte 2010 à 2013

## pois

Mois	collecte			semence			dont bio			total			%
	2 011	2 012	2013	2 011	2 012	2013	2 011	2 012	2013	2 011	2 012	2013	
juillet	278 174	186 313	105 888	10 972	11 408	14 098	2 196	2 551	2 400	289 146	197 722	119 985	-39%
août	284 731	259 109	213 517	11 111	13 612	16 438	2 325	3 075	4 368	295 842	272 721	229 955	-16%
septembre	253 107	248 350	204 857	11 598	13 484	17 186	2 372	3 109	4 362	264 705	261 835	222 043	-15%
octobre	233 100	234 712	174 847	12 091	14 074	17 473	2 129	2 945	4 096	245 190	248 786	192 320	-23%
novembre	224 122	221 028	146 737	14 603	16 888	18 703	1 712	2 842	3 764	238 725	237 916	165 439	-30%
décembre	197 010	199 824		15 427	18 684		1 660	2 506		212 436	218 508		
janvier	187 827	186 426		15 567	24 408		1 301	2 455		203 394	210 833		
février	172 329	168 088		13 927	22 165		1 102	2 058		186 255	190 253		
mars	124 724	149 149		11 968	19 038		844	1 750		136 692	168 187		
avril	110 425	116 655		11 011	16 728		770	1 149		121 435	133 383		
mai	54 638	72 231		8 806	13 340		585	978		63 444	85 571		
juin	36 906	45 035		9 706	12 423		289	481		46 612	57 458		

## feves

Mois	collecte			semence			dont bio			total			%
	2 011	2 012	2013	2 011	2 012	2013	2 011	2 012	2013	2 011	2 012	2013	
juillet	41 095	12 644	8 323	2 144	4 457	3 821	2 781	2 359	1 939	43 238	17 101	12 143	-29%
août	149 618	92 605	70 226	2 415	4 816	4 196	3 655	3 442	4 090	152 033	97 421	74 422	-24%
septembre	158 439	97 655	92 141	2 366	5 145	4 509	3 875	3 592	4 657	160 805	102 801	96 650	-6%
octobre	138 029	102 362	83 455	2 598	6 193	6 064	3 459	3 123	4 181	140 627	108 555	89 519	-18%
novembre	135 603	87 846	81 619	3 997	7 160	6 473	3 433	2 997	3 889	139 599	95 005	88 092	-7%
décembre	134 715	80 447		4 887	7 469		2 892	2 467		139 602	87 915		
janvier	121 462	62 647		4 849	8 726		2 623	2 263		126 310	71 373		
février	111 957	57 876		4 388	7 702		2 598	1 896		116 345	65 577		
mars	102 460	45 805		3 538	6 237		2 321	1 631		105 999	52 042		
avril	77 259	37 549		3 443	5 406		1 965	1 412		80 701	42 955		
mai	53 540	28 484		3 188	3 930		1 400	1 056		56 728	32 414		
juin	17 269	8 663		4 621	3 783		1 246	734		21 891	12 445		

## lupin

Mois	collecte			semence			dont bio			total			%	total protéagineux			%
	2 011	2 012	2013	2 011	2 012	2013	2 011	2 012	2013	2 011	2 012	2013		2 011	2 012	2013	
juillet	5 505	2 152	343	305	150	47	26	2	4	5 809	2 301	390	-83%	338	217	133	-39%
août	5 989	2 998	2 180	332	150	47	41	9	527	6 321	3 148	2 227	-29%	454	373	307	-18%
septembre	6 013	3 293	2 308	330	198	77	59	26	108	6 343	3 490	2 385	-32%	432	368	321	-13%
octobre	5 633	3 040	2 086	329	198	119	58	13	123	5 963	3 237	2 205	-32%	392	361	284	-21%
novembre	5 240	2 711	1 842	444	198	299	96	10	114	5 684	2 909	2 141	-26%	384	336	256	-24%
décembre	4 920	2 492		424	197		96	40		5 344	2 689			357	309		
janvier	4 516	2 205		422	107		96	56		4 938	2 312			335	285		
février	3 976	1 866		336	80		92	31		4 312	1 946			307	258		
mars	3 576	1 515		279	57		35	27		3 855	1 572			247	222		
avril	2 999	1 159		224	54		5	25		3 222	1 212			205	178		
mai	2 748	863		224	54		5	27		2 972	917			123	119		
juin	2 409	641		153	47		2	17		2 562	688			71	71		

Stocks semences : récolte 2012

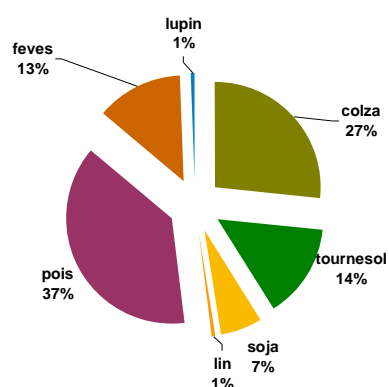

Stocks semences : récolte 2013

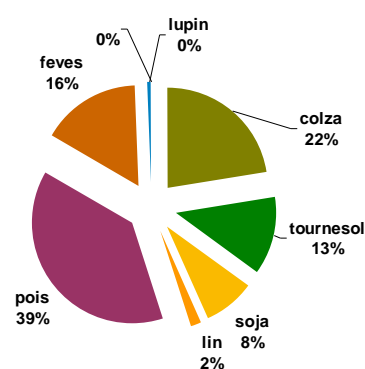

Source : FranceAgriMer

# Stocks de dépôt nationaux

situation provisoire fin nov récolte 2010 à 2013

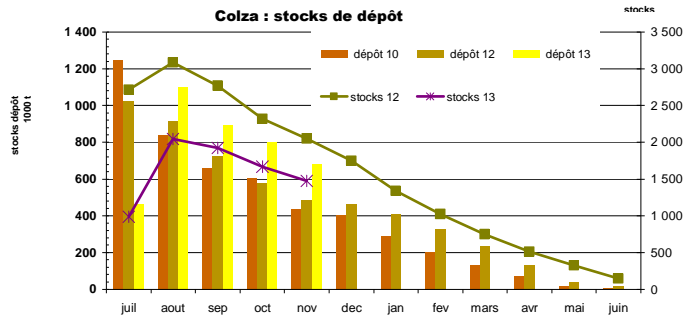

mois	colza				tournesol				soja				lin oléagineux				cumul oléagineux			
	2011	2012	2013	%	2011	2012	2013	%	2011	2012	2013	%	2011	2012	2013	%	2011	2012	2013	%
juillet	1 248 674	1 024 986	462 832	-55%	13 916	2 899	4 261	47%	1 532	1 181	898	-24%	2 143	874	888	2%	1 266 266	1 029 941	468 879	-54%
août	841 073	917 997	1 101 042	20%	75 146	11 623	4 999	-57%	1 016	527	784	49%	1 763	1 574	654	-58%	918 998	931 720	1 107 478	19%
septembre	659 204	728 218	890 111	22%	342 261	190 698	96 938	-49%	4 397	1 476	1 101	-25%	1 417	807	693	-14%	1 007 279	921 198	988 843	7%
octobre	606 935	580 388	800 324	38%	307 934	215 419	332 434	54%	7 939	5 894	4 950	-16%	1 172	467	504	8%	923 980	802 168	1 138 211	42%
novembre	437 944	486 127	682 858	40%	242 842	184 898	281 517	52%	7 276	4 571	3 491	-24%	890	344	453	32%	688 951	675 939	968 320	43%
décembre	404 428	462 541			210 424	167 351			6 488	3 984			722	302			622 062	634 178		
janvier	288 879	408 429			154 308	140 897			5 014	2 638			469	252			448 669	552 217		
février	202 079	329 472			105 274	116 554			4 139	2 032			301	225			311 793	448 282		
mars	131 004	238 573			55 253	85 811			3 120	1 654			214	154			189 590	326 192		
avril	69 697	132 073			30 107	58 992			2 295	1 487			78	109			102 177	192 660		
mai	18 676	42 271			9 074	26 536			1 693	1 434			48	21			29 491	70 262		
juin	4 013	13 437			2 894	6 695			1 531	1 188			8	8			8 447	21 328		

mois	pois				féverole				lupin doux				cumul protéagineux			
	2011	2012	2013	%	2011	2012	2013	%	2011	2012	2013	%	2011	2012	2013	%
juillet	116 699	52 901	24 449	-54%	1 606	334	441	32%	27				118 332	53 235	24 890	-53%
août	99 311	71 022	70 134	-1%	29 203	11 733	16 151	38%	26		46	#DIV/0!	128 540	82 755	86 331	4%
septembre	71 988	48 439	54 312	12%	29 170	26 111	29 987	15%	20	14	32	128%	101 178	74 564	84 331	13%
octobre	63 875	37 536	47 302	26%	26 831	15 823	22 146	40%	18	14			90 724	53 372	69 448	30%
novembre	54 652	29 206	37 483	28%	23 982	11 563	19 091	65%	16	6			78 650	40 775	56 574	39%
décembre	49 537	26 603			21 886	9 626			16	6			71 439	36 235		
janvier	38 553	21 309			16 792	8 234			16	5			55 361	29 547		
février	30 306	18 025			12 637	6 270							42 943	24 294		
mars	19 392	14 563			7 089	3 551							26 481	18 114		
avril	10 137	7 638			3 772	1 987							13 909	9 624		
mai	3 094	2 505			1 330	608							4 424	3 113		
juin	755	808			169	152			23				947	960		

unité : tonne

Tournesol : stocks de dépôt

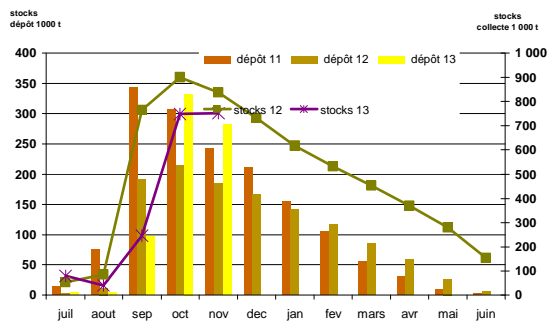

Pois : stocks de dépôt

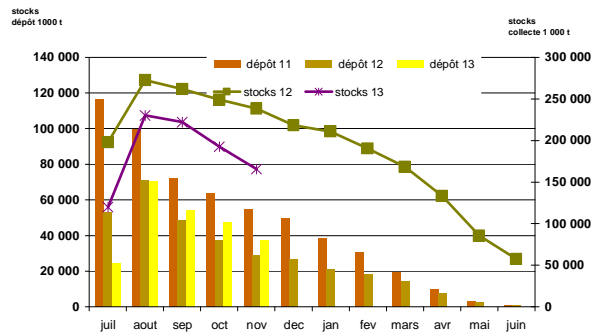

Source : FranceAgriMer



**Collectes, incorporations et stocks  
régionaux  
au 30 novembre 2013**

**Marché des oléo-protéagineux**  
*Janvier 2014*

## Evolution régionale des incorporations et des stocks des fabricants d'aliments du bétail fin novembre

### Oléoprotéagineux et tourteaux

	cumul des incorporations							stocks						
	2008/09	2009/10	2010/11	2011/12	2012/13	2013/14	%	2008/09	2009/10	2010/11	2011/12	2012/13	2013/14	%
Ile-de-France		93	44	6		40		29	12	123	17		87	
Champagne-Ardenne	2 063	718	1 239	822	960	898	-6%	48	16	81	48		53	
Picardie	332	21	5 593	16 850	15 287	15 533	2%	10	7	1 230	1 058	1 097	1 238	13%
Haute-Normandie	230	397	1 836	8 145	26 614	26 726	0%	50	43	326	363	921	1 238	34%
Centre	2 145	4 267	12 839	38 719	29 107	28 252	-3%	244	194	760	1 438	1 576	1 356	-14%
Basse-Normandie	1 396	2 326	43 391	45 484	50 671	49 000	-3%	21	88	2 224	2 770	1 643	1 724	5%
Bourgogne	1 553	1 259	15 110	67 088	72 759	69 453	-5%	101	152	1 796	2 901	2 814	2 428	-14%
Nord-Pas-de-Calais	2 159	1 258	4 657	58 528	66 765	62 460	-6%	42	91	916	4 462	3 906	2 242	-43%
Lorraine	172	232	5 546	281	294		-100%	14	12	885	436	466		-100%
Alsace			2 941	14 048	16 008	16 152	1%		1	1 013	656	1 205	1 187	-1%
Franche-Comte		8	1 580	11 860	8 504	9 989	17%			330	675	522	1 423	173%
<b>Pays-de-la-Loire</b>	<b>25 786</b>	<b>30 765</b>	<b>379 038</b>	<b>418 417</b>	<b>431 351</b>	<b>434 895</b>		<b>2 848</b>	<b>1 906</b>	<b>20 343</b>	<b>19 811</b>	<b>18 296</b>	<b>17 874</b>	
<b>Bretagne</b>	<b>51 156</b>	<b>93 327</b>	<b>295 126</b>	<b>926 921</b>	<b>917 663</b>	<b>939 205</b>	<b>2%</b>	<b>7 119</b>	<b>5 679</b>	<b>42 106</b>	<b>48 257</b>	<b>44 805</b>	<b>41 154</b>	<b>-8%</b>
<b>Poitou-Charentes</b>	<b>5 863</b>	<b>9 737</b>	<b>175 559</b>	<b>173 099</b>	<b>171 260</b>	<b>173 554</b>	<b>1%</b>	<b>2 020</b>	<b>1 685</b>	<b>5 144</b>	<b>5 366</b>	<b>6 174</b>	<b>5 142</b>	<b>-17%</b>
Aquitaine	4 981	2 094	18 842	93 288	90 140	94 363	5%	317	136	755	3 847	3 970	4 379	10%
Midi-Pyrénées	2 418	1 926	26 564	23 617	41 415	22 359	-46%	2 231	1 042	2 002	1 266	1 938	987	-49%
Limousin			3 380	15 233	15 620	14 659	-6%		7	617	829	438	626	43%
Rhône-Alpes	5 505	7 435	22 309	88 859	86 949	86 504	-1%	646	666	2 731	5 002	4 794	5 017	5%
Auvergne	1 207	1 302	11 462	38 334	57 662	56 153	-3%	350	395	1 792	2 786	3 139	3 608	15%
Languedoc-Roussillon	1 175	1 653	2 048	3 847	2 986	465	-84%	208	134	277	231	253	48	-81%
Provence-Alpes-Côte d'Azur	283	265	3 551	6 031	4 602	4 167	-9%	77	104	330	456	451	424	-6%
Corses			63	144	134	154								
<b>total FRANCE</b>	<b>108 421</b>	<b>159 081</b>	<b>1 032 718</b>	<b>2 049 630</b>	<b>2 106 751</b>	<b>2 104 980</b>	<b>0%</b>	<b>16 377</b>	<b>12 368</b>	<b>85 781</b>	<b>102 672</b>	<b>98 407</b>	<b>92 236</b>	<b>-6%</b>

unité : tonne  
2011/12 et 2012/11 y compris totaux tourteaux

### Graines mises en œuvre par production

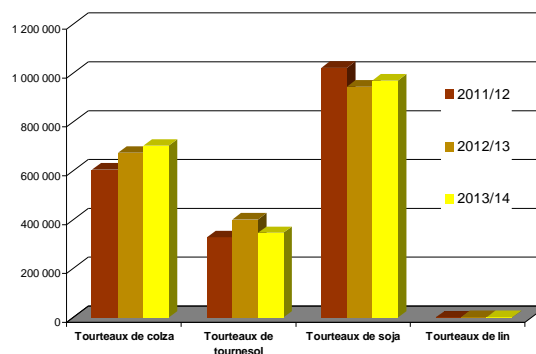
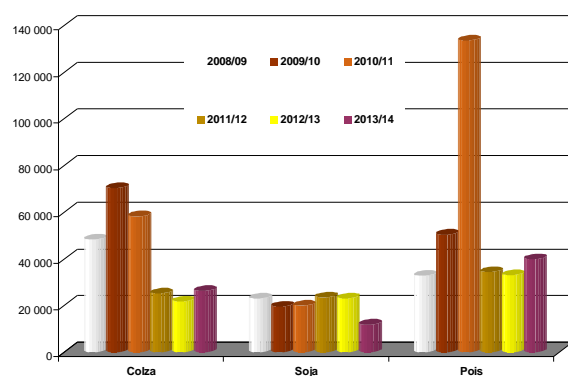

# Evolution des FAB au 30 novembre : graines de colza

## Evolutions des fabricants d'aliments du bétail fin novembre

	Incorporations en colza											campagnes			
	juil.	août	sept	oct	nov	déc	janv	févr	mars	avr	mai	juin	2012/13	2013/14	%
Centre	335	157	179	205									12	876	7196%
Basse-Normandie															
Bourgogne													82		-100%
Nord-Pas-de-Calais													3		-100%
Lorraine															
Franche-Comté															
<b>Pays-de-la-Loire</b>	<b>736</b>	<b>600</b>	<b>737</b>	<b>1 205</b>	<b>1 048</b>								<b>3 915</b>	<b>4 327</b>	11%
<b>Bretagne</b>	<b>1 545</b>	<b>4 234</b>	<b>3 522</b>	<b>3 999</b>	<b>2 568</b>								<b>13 377</b>	<b>15 869</b>	19%
<b>Poitou-Charentes</b>	<b>662</b>	<b>737</b>	<b>775</b>	<b>886</b>	<b>764</b>								<b>3 227</b>	<b>3 824</b>	19%
Aquitaine	16	15	243	319	24								109	617	465%
Midi-Pyrénées													7		
Limousin													213		-100%
Rhône-Alpes	99	124	127	152	100								699	602	-14%
Auvergne	24	30	30	31	31								113	145	29%
Languedoc-Roussillon															
Provence-Alpes-Côte d'Azur															
<b>France</b>	<b>3 417</b>	<b>5 896</b>	<b>5 613</b>	<b>6 797</b>	<b>4 535</b>								<b>21 758</b>	<b>26 259</b>	21%

unité : tonne

	Stocks en colza											campagnes			
	juil.	août	sept	oct	nov	déc	janv	févr	mars	avr	mai	juin	2012/13	2013/14	%
Centre	10	66	69	63											
Basse-Normandie															
Bourgogne													25		-100%
Nord-Pas-de-Calais															
Lorraine															
Franche-Comté															
<b>Pays-de-la-Loire</b>	<b>371</b>	<b>289</b>	<b>439</b>	<b>418</b>	<b>460</b>								<b>357</b>	<b>460</b>	29%
<b>Bretagne</b>	<b>3 782</b>	<b>4 369</b>	<b>3 064</b>	<b>2 541</b>	<b>1 721</b>								<b>5 687</b>	<b>1 721</b>	-70%
<b>Poitou-Charentes</b>	<b>391</b>	<b>346</b>	<b>356</b>	<b>428</b>	<b>366</b>								<b>377</b>	<b>366</b>	-3%
Aquitaine	23	14	7	8	2								19	2	-90%
Midi-Pyrénées															
Limousin															
Rhône-Alpes	43	64	22	59	62								47	62	33%
Auvergne	87	98	99	18	18								9	18	87%
Languedoc-Roussillon															
PACA															
<b>France</b>	<b>4 707</b>	<b>5 245</b>	<b>4 055</b>	<b>3 533</b>	<b>2 629</b>								<b>6 521</b>	<b>2 629</b>	-60%

### Incorporations en colza

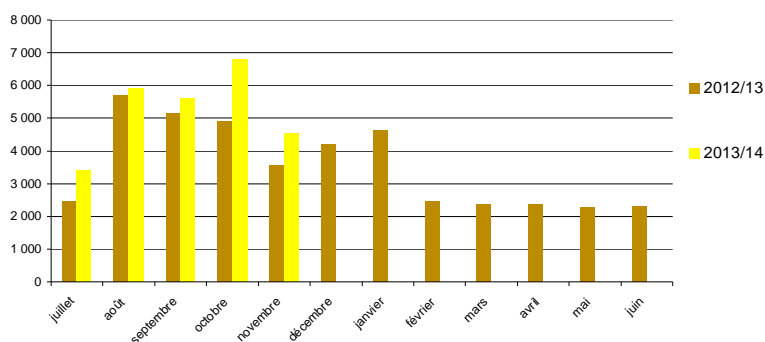

# Evolution des FAB au 30 novembre : graines de tournesol

## Evolutions des fabricants d'aliments du bétail fin novembre

	Incorporations en tournesol											campagnes			
	juil.	août	sept	oct	nov	déc	janv	févr	mars	avr	mai	juin	2012/13	2013/14	%
Centre	21	36	13	36	29								241	135	-44%
Basse-Normandie															
Bourgogne					0									0	
Lorraine															
Alsace															
Franche-Comté															
<b>Pays-de-la-Loire</b>	<b>367</b>	<b>333</b>	<b>674</b>	<b>758</b>	<b>525</b>								<b>1 106</b>	<b>2 657</b>	<b>140%</b>
<b>Bretagne</b>	<b>63</b>				<b>11</b>								<b>494</b>	<b>74</b>	<b>-85%</b>
<b>Poitou-Charentes</b>	<b>77</b>	<b>45</b>	<b>51</b>	<b>141</b>	<b>240</b>								<b>547</b>	<b>554</b>	<b>1%</b>
Midi-Pyrénées															
Limousin													7		-100%
Rhône-Alpes	18	19	11	11	19								134	77	-42%
Auvergne															
Provence-Alpes-Côte d'	0,5	0,7	0,3	11,7	14,5								34,2	27,7	-19%
<b>France</b>	<b>545</b>	<b>433</b>	<b>749</b>	<b>958</b>	<b>839</b>								<b>2 564</b>	<b>3 525</b>	<b>37%</b>

	Incorporations en tournesol											campagnes			
	juil.	août	sept	oct	nov	déc	janv	févr	mars	avr	mai	juin	2012/13	2013/14	%
Centre	26	10	21	24	12								16	12	-25%
Basse-Normandie															
Bourgogne															
Lorraine															
Alsace															
Franche-Comté															
<b>Pays-de-la-Loire</b>	<b>213</b>	<b>228</b>	<b>260</b>	<b>243</b>	<b>304</b>								<b>121</b>	<b>304</b>	<b>151%</b>
<b>Bretagne</b>					<b>34</b>								<b>23</b>	<b>34</b>	<b>47%</b>
Poitou-Charentes	38	29	64	42	63								34	63	82%
Rhône-Alpes	2	1		9	7								1	7	768%
Auvergne			55	199	221									221	
Languedoc-Roussillon															
Provence-Alpes-Côte d'	3	2	2	3	9								4	9	143%
<b>France</b>	<b>281</b>	<b>269</b>	<b>402</b>	<b>521</b>	<b>649</b>								<b>199</b>	<b>649</b>	<b>226%</b>

## Incorporations en tournesol

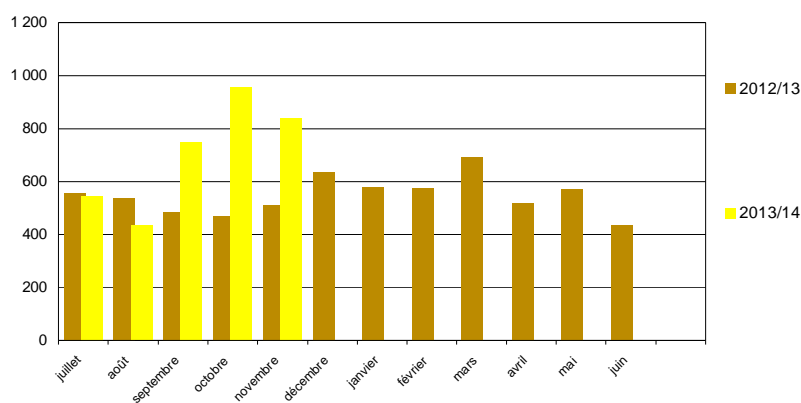

# Evolution des FAB au 30 novembre : fèves de soja

## Evolutions des fabricants d'aliments du bétail fin novembre

	Incorporations en soja											campagnes			
	juil.	août	sept	oct	nov	déc	janv	févr	mars	avr	mai	juin	2012/13	2013/14	%
Champagne-Ardenne	179	216	221	136	146								901	898	0%
Picardie															
Haute-Normandie	14	24	20	16	24								198	98	-51%
Centre	45	65	55	52	44								249	261	5%
Basse-Normandie	2	3	5	3	2								33	14	-57%
Bourgogne	16	4	36	194	209								626	458	-27%
Nord-Pas-de-Calais	112	73	145	129	98								480	557	16%
Lorraine															
Alsace	3	3	3	2	4								19	16	-20%
<b>Pays-de-la-Loire</b>	<b>858</b>	<b>777</b>	<b>865</b>	<b>1 421</b>	<b>1 296</b>								<b>10 466</b>	<b>5 217</b>	<b>-50%</b>
<b>Bretagne</b>	<b>209</b>	<b>125</b>	<b>211</b>	<b>334</b>	<b>244</b>								<b>5 506</b>	<b>1 121</b>	<b>-80%</b>
Poitou-Charentes	1		0	3	14								6	18	209%
Aquitaine	1	1	2	2	1								24	7	-72%
Midi-Pyrénées													366		-100%
Limousin															
<b>Rhône-Alpes</b>	<b>320</b>	<b>253</b>	<b>223</b>	<b>370</b>	<b>282</b>								<b>3 409</b>	<b>1 448</b>	<b>-58%</b>
Auvergne	170	293	269	344	546								753	1 622	115%
Provence-Alpes-Côte d'Azur	15	13	9	11	8								37	55	49%
<b>France</b>	<b>1 945</b>	<b>1 849</b>	<b>2 063</b>	<b>3 017</b>	<b>2 916</b>								<b>23 074</b>	<b>11 789</b>	<b>-49%</b>

unité : tonne

	Stocks en soja											campagnes			
	juil.	août	sept	oct	nov	déc	janv	févr	mars	avr	mai	juin	2012/13	2013/14	%
Champagne-Ardenne	31	35	31	60	53										53
Picardie															
Haute-Normandie	28	31	11	22	23								26	23	-12%
Centre	40	7	42	34	11								22	11	-48%
Basse-Normandie	5	6	3	4	2								7	2	-65%
Bourgogne	14	40	34	22	22								13	22	63%
Nord-Pas-de-Calais	34	17	46	61	55								43	55	27%
Lorraine															
<b>Alsace</b>	<b>0</b>	<b>7</b>	<b>4</b>	<b>2</b>	<b>8</b>								<b>10</b>	<b>8</b>	<b>-22%</b>
<b>Franche-Comté</b>															
Pays-de-la-Loire	2 169	1 927	1 433	1 979	1 916								1 573	1 916	22%
Bretagne	101	94	118	146	159								389	159	-59%
Poitou-Charentes	2	2	1	32	19								4	19	421%
Aquitaine	20	19	17	15	14								33	14	-58%
<b>Midi-Pyrénées</b>															
Limousin															
Rhône-Alpes	82,7	48,21	143,01	165,25	409,55								372,19	409,55	10%
Auvergne	354,54	344,55	397,77	282,02	124,22								26,39	124,22	371%
Provence-Alpes-Côte d'Azur	22	10	25	15	6								23,4	6	-74%
<b>France</b>	<b>2 904</b>	<b>2 586</b>	<b>2 305</b>	<b>2 839</b>	<b>2 821</b>								<b>2 541</b>	<b>2 821</b>	<b>11%</b>

## Incorporations en soja

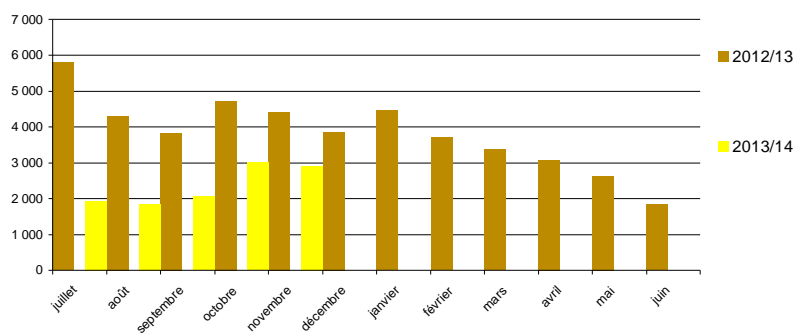



# Evolution des FAB au 30 novembre : pois

## Evolutions des fabricants d'aliments du bétail fin novembre

	Incorporations en pois											campagnes			
	juil.	août	sept	oct	nov	déc	janv	févr	mars	avr	mai	juin	2012/13	2013/14	%
Ile-de-France															
Champagne-Ardenne													59		-100%
Picardie	0	3											1	3	358%
Haute-Normandie	37	41	11	11	52								148	152	3%
Centre	85	48	30	105	141								128	408	218%
Basse-Normandie	192	100	108	150									1 883	550	-71%
Bourgogne			3										26	3	-87%
Nord-Pas-de-Calais				2	5								67	6	-91%
Lorraine													86		-100%
Alsace															
Franche-Comté	11	4	22	18	35								73	90	24%
<b>Pays-de-la-Loire</b>	<b>955</b>	<b>1 616</b>	<b>1 237</b>	<b>1 513</b>	<b>1 035</b>								<b>6 588</b>	<b>6 355</b>	<b>-4%</b>
<b>Bretagne</b>	<b>1 914</b>	<b>3 260</b>	<b>5 297</b>	<b>9 939</b>	<b>6 480</b>								<b>15 208</b>	<b>26 891</b>	<b>77%</b>
<b>Poitou-Charentes</b>	<b>128</b>	<b>123</b>	<b>173</b>	<b>149</b>	<b>122</b>								<b>2 161</b>	<b>694</b>	<b>-68%</b>
Aquitaine	41	43	47	61	47								117	239	105%
<b>Midi-Pyrénées</b>	<b>61</b>	<b>54</b>	<b>66</b>	<b>72</b>	<b>96</b>								<b>676</b>	<b>349</b>	<b>-48%</b>
Limousin	1	1	1	1	1								20	5	-77%
Rhône-Alpes	251	258	266	423	178								2 494	1 377	-45%
Auvergne	266	288	320	582	547								1 974	2 003	1%
Languedoc-Roussillon	88	96	89	100	68								1 039	441	-58%
Provence-Alpes-Côte d'Az	20	15	23	20	11								90	89	-1%
Corse	34	31	23	37	29								134	154	15%
<b>France</b>	<b>4 083</b>	<b>5 980</b>	<b>7 717</b>	<b>13 182</b>	<b>8 846</b>								<b>32 970</b>	<b>39 807</b>	<b>21%</b>

unité : tonne

	Stocks en pois											campagnes			
	juil.	août	sept	oct	nov	déc	janv	févr	mars	avr	mai	juin	2012/13	2013/14	%
Ile-de-France	20														
Champagne-Ardenne															
Picardie	4	1	1	26	26								4	26	615%
Haute-Normandie	58	17	68	57	5								55	5	-91%
Centre	65	65	96	69	53									53	
Basse-Normandie	11	314	289	225									243		-100%
Bourgogne	4	4	10	10	10								5	10	109%
Nord-Pas-de-Calais	0	0	0										1		-100%
Lorraine	14	14	14										14		-100%
Alsace															
Franche-Comté	4	20	36	26	960								25	960	3740%
<b>Pays-de-la-Loire</b>	<b>436</b>	<b>490</b>	<b>444</b>	<b>493</b>	<b>385</b>								<b>1 022</b>	<b>385</b>	<b>-62%</b>
<b>Bretagne</b>	<b>752</b>	<b>935</b>	<b>1 313</b>	<b>2 614</b>	<b>2 569</b>								<b>1 723</b>	<b>2 569</b>	<b>49%</b>
Poitou-Charentes	108	72	77	76	104								330	104	-69%
Aquitaine	21	8	21	21	4									4	
<b>Midi-Pyrénées</b>	<b>63</b>	<b>31</b>	<b>23</b>	<b>36</b>	<b>32</b>								<b>60</b>	<b>32</b>	<b>-47%</b>
Limousin	4	2	1	9	8								4	8	88%
Rhône-Alpes	181	141	77	56	68								160	68	-58%
Auvergne	78	127	88	161	173								175	173	-2%
Languedoc-Roussillon	36	30	66	54	26								91	26	-71%
Provence-Alpes-Côte d'Az	36	17	22	53	39								63	39	-38%
<b>France</b>	<b>1 893</b>	<b>2 287</b>	<b>2 646</b>	<b>3 985</b>	<b>4 462</b>								<b>3 976</b>	<b>4 462</b>	<b>12%</b>

unité : tonne

## Incorporations en pois

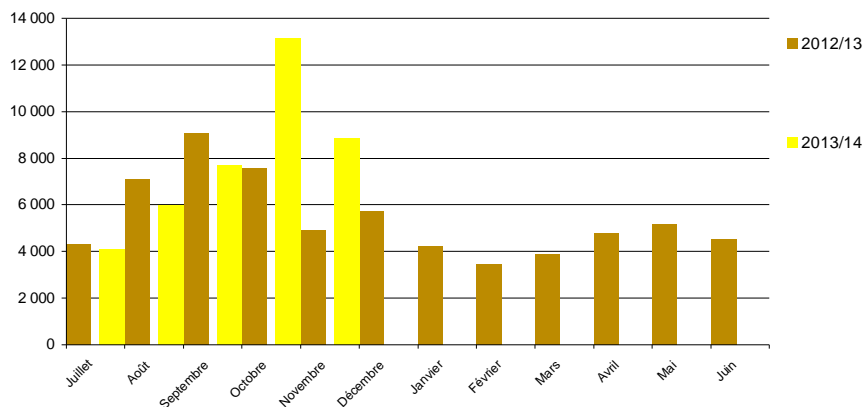

# Evolution des FAB au 30 novembre : féveroles

## Evolutions des fabricants d'aliments du bétail fin novembre

	Incorporations en féveroles												campagnes		
	juil.	août	sept	oct	nov	déc	janv	févr	mars	avr	mai	juin	2012/13	2013/14	%
Picardie	2		3	5	5								38	15	-60%
Haute-Normandie															
Centre	27	63	65	13									435	168	-61%
Basse-Normandie													8		-100%
Nord-Pas-de-Calais	21	6	7	18	27								79	78	-1%
Lorraine													0		-100%
Pays-de-la-Loire	82	113	165	195	136								767	691	-10%
Bretagne	160	430	282	283	207								1 327	1 361	3%
Poitou-Charentes				1	1									2	
Aquitaine													373		-100%
Midi-Pyrénées		2	2	2	2								15	7	-52%
Limousin															
Rhône-Alpes	48	96	132	154	156								894	586	-34%
Auvergne	88	33	74	177	122								465	493	6%
<b>France</b>	<b>428</b>	<b>742</b>	<b>729</b>	<b>847</b>	<b>656</b>								<b>4 401</b>	<b>3 402</b>	<b>-23%</b>

	Stocks en féveroles												campagnes		
	juil.	août	sept	oct	nov	déc	janv	févr	mars	avr	mai	juin	2012/13	2013/14	%
Picardie	4	4	41	35	30								16	30	85%
Haute-Normandie															
Centre	140	77	115	102	102								22	102	
Basse-Normandie													4		365%
Nord-Pas-de-Calais	5	1	14	37	123								35	123	256%
Lorraine															
Pays-de-la-Loire	36	39	65	37	30								58	30	-48%
Bretagne	134	132	148	111	75								113	75	-34%
Poitou-Charentes				31	30									30	
Aquitaine													31		-100%
Midi-Pyrénées															
Rhône-Alpes	63	90	86	34	40								108	40	-63%
Auvergne	219	236	234	194	155								55	155	184%
<b>France</b>	<b>601</b>	<b>579</b>	<b>704</b>	<b>581</b>	<b>587</b>								<b>442</b>	<b>587</b>	<b>33%</b>

## Incorporations en féveroles

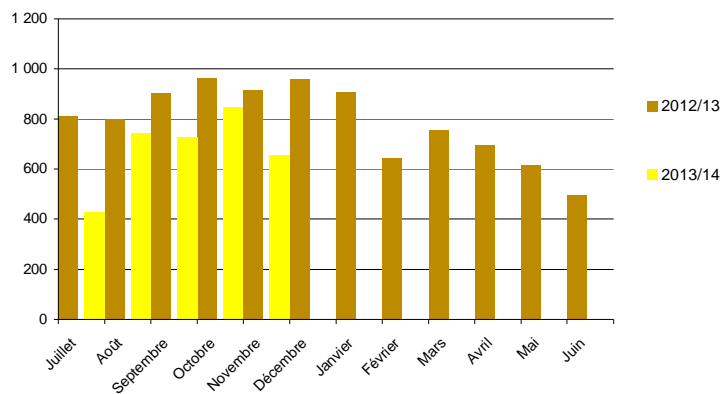

# Evolution des FAB au 30 novembre : tourteaux de colza

## Evolutions des fabricants d'aliments du bétail fin novembre

	Incorporations tourteaux colza											campagnes			
	juil.	août	sept	oct	nov	déc	janv	févr	mars	avr	mai	juin	2012/13	2013/14	%
Ile-de-France				40										40	
Picardie	875	1 005	978	1 336	1 284								5 979	5 478	-8%
Haute-Normandie	1 856	2 047	2 281	3 231	3 178								12 973	12 593	-3%
Centre	1 224	949	989	1 209	886								6 019	5 257	-13%
Basse-Normandie	2 938	4 615	4 698	5 772	5 411								21 991	23 433	7%
Bourgogne	5 715	5 963	6 372	6 906	7 420								32 130	32 377	1%
Nord-Pas-de-Calais	3 594	4 369	4 640	6 017	5 946								25 849	24 567	-5%
Lorraine													3		-100%
Alsace	1 355	1 250	1 344	1 579	1 546								6 415	7 074	10%
Franche-Comté	834	786	986	1 285	1 393								4 179	5 284	26%
<b>Pays-de-la-Loire</b>	<b>18 065</b>	<b>25 605</b>	<b>27 612</b>	<b>31 013</b>	<b>29 058</b>								<b>128 093</b>	<b>131 352</b>	<b>3%</b>
<b>Bretagne</b>	<b>43 951</b>	<b>61 574</b>	<b>63 006</b>	<b>69 407</b>	<b>65 001</b>								<b>285 088</b>	<b>302 939</b>	<b>6%</b>
Poitou-Charentes	7 827	9 393	10 334	11 690	9 971								45 379	49 215	8%
Aquitaine	4 920	6 841	8 108	9 464	8 223								31 585	37 557	19%
Midi-Pyrénées	1 992	2 428	976	1 076	1 434								14 917	7 907	-47%
Limousin	1 000	1 325	1 689	1 846	1 814								7 316	7 674	5%
Rhône-Alpes	3 435	4 668	5 305	6 306	6 019								21 902	25 734	17%
Auvergne	3 901	4 846	4 906	5 925	5 081								23 897	24 658	3%
Languedoc-Roussillon													672		-100%
Provence-Alpes-Côte d'Az	135	145	124	213	199								447	816	-83%
<b>France</b>	<b>103 617</b>	<b>137 810</b>	<b>144 347</b>	<b>164 317</b>	<b>153 862</b>								<b>674 831</b>	<b>703 953</b>	<b>-4%</b>

unité : tonne

	Stocks en tourteaux colza											campagnes			
	juil.	août	sept	oct	nov	déc	janv	févr	mars	avr	mai	juin	2012/13	2013/14	%
Ile-de-France			30	29	24									24	
Picardie	279	364	404	355	436								328	436	33%
Haute-Normandie	241	232	303	260	388								219	388	77%
Centre	238	206	217	108	325								323	325	1%
Basse-Normandie	423	421	668	674	542								433	542	25%
Bourgogne	869	1 106	802	1 208	1 107								1 367	1 107	-19%
Nord-Pas-de-Calais	650	1 079	1 039	722	553								1 052	553	-47%
Lorraine	142		142										142		-100%
Alsace	137	615	515	925	596								361	596	65%
Franche-Comté	71	114	97	122	122								176	122	-31%
<b>Pays-de-la-Loire</b>	<b>3 347</b>	<b>3 633</b>	<b>3 799</b>	<b>3 501</b>	<b>3 097</b>								<b>3 934</b>	<b>3 097</b>	<b>-21%</b>
<b>Bretagne</b>	<b>9 737</b>	<b>7 533</b>	<b>12 243</b>	<b>12 369</b>	<b>14 559</b>								<b>10 184</b>	<b>14 559</b>	<b>43%</b>
Poitou-Charentes	1 141	903	875	1 151	1 230								1 471	1 230	-16%
Aquitaine	982	990	1 475	1 594	1 542								1 028	1 542	50%
Midi-Pyrénées	316	397	119	489	165								511	165	-68%
Limousin	123	279	326	392	332								146	332	127%
Rhône-Alpes	1 040	1 126	1 177	1 101	1 063								1 006	1 063	6%
Auvergne	826	843	1 080	856	1 138								1 061	1 138	7%
Languedoc-Roussillon													38		-100%
Provence-Alpes-Côte d'Az	15	19	41	42	77								14	77	458%
<b>France</b>	<b>20 578</b>	<b>19 857</b>	<b>25 349</b>	<b>25 899</b>	<b>27 295</b>								<b>23 793</b>	<b>27 295</b>	<b>15%</b>

## Incorporations en tourteaux colza

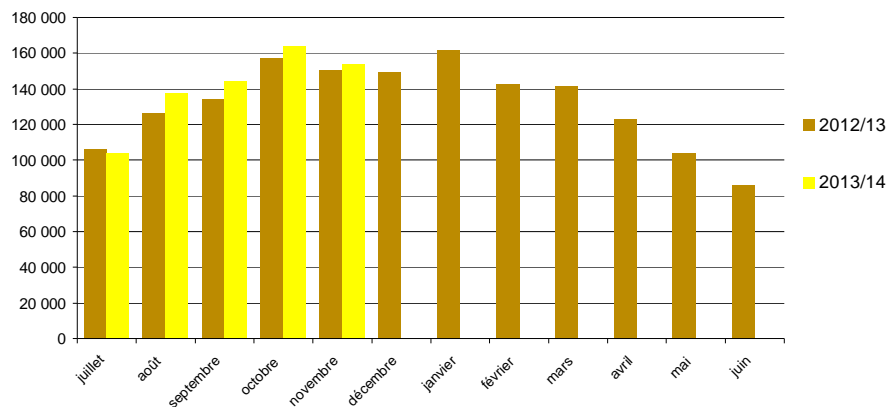

# Evolution des FAB au 30 novembre : tourteaux de tournesol

## Evolutions des fabricants d'aliments du bétail fin novembre

	Incorporations tourteaux tournesol											campagnes			
	juil.	août	sept	oct	nov	déc	janv	févr	mars	avr	mai	juin	2012/13	2013/14	%
Ile-de-France				40										40	
Picardie	733	699	642	698	773								2 882	3 545	23%
Haute-Normandie	506	441	457	550	537								1 914	2 491	30%
Centre	1 274	951	817	1 016	806								5 395	4 864	-10%
Basse-Normandie	1 557	1 183	995	1 425	1 516								9 599	6 675	-30%
Bourgogne	2 296	1 850	1 842	2 296	3 461								14 591	11 745	-20%
Nord-Pas-de-Calais	1 695	1 800	1 817	1 940	2 199								10 433	9 451	-9%
Lorraine													82		-100%
Alsace	362	298	262	394	616								1 971	1 931	-2%
Franche-Comté	210	265	290	500	474								1 534	1 739	13%
<b>Pays-de-la-Loire</b>	<b>12 831</b>	<b>12 128</b>	<b>10 474</b>	<b>14 160</b>	<b>14 051</b>								<b>73 915</b>	<b>63 644</b>	<b>-14%</b>
<b>Bretagne</b>	<b>22 142</b>	<b>26 387</b>	<b>20 551</b>	<b>29 296</b>	<b>34 224</b>								<b>165 038</b>	<b>132 600</b>	<b>-20%</b>
Poitou-Charentes	7 884	7 305	6 767	7 910	7 370								37 034	37 235	1%
Aquitaine	5 484	4 452	5 157	6 713	6 199								28 369	28 006	-1%
Midi-Pyrénées	1 776	1 428	451	964	1 326								9 748	5 945	-39%
Limousin	655	617	593	758	812								3 302	3 434	4%
Rhône-Alpes	3 791	3 177	3 107	3 798	4 257								17 549	18 130	3%
Auvergne	2 930	2 314	2 364	3 075	3 149								15 907	13 831	-13%
Languedoc-Roussillon	3	2	5	4	11								804	24	-97%
Provence-Alpes-Côte d'Az	177	138	134	151	151								1 285	751	-42%
<b>France</b>	<b>66 304</b>	<b>65 435</b>	<b>56 725</b>	<b>75 645</b>	<b>81 929</b>								<b>401 352</b>	<b>346 038</b>	<b>-14%</b>

unité : tonne

	Stocks en tourteaux tournesol											campagnes			
	juil.	août	sept	oct	nov	déc	janv	févr	mars	avr	mai	juin	2012/13	2013/14	%
Ile-de-France	30	8	28	18	19										19
Champagne-Ardenne															
Picardie	252	172	204	149	186								195	186	-5%
Haute-Normandie	111	101	146	53	128								108	128	18%
Centre	417	260	244	276	307								340	307	-10%
Basse-Normandie	358	251	248	299	290								307	290	-6%
Bourgogne	439	490	413	439	494								582	494	-15%
Nord-Pas-de-Calais	591	870	525	253	488								813	488	-40%
Lorraine	45	10	45										45		-100%
Alsace	151	81	49	97	156								83	156	87%
Franche-Comté	175	140	110	49	102								81	102	27%
<b>Pays-de-la-Loire</b>	<b>3 507</b>	<b>3 019</b>	<b>2 966</b>	<b>2 853</b>	<b>3 231</b>								<b>3 285</b>	<b>3 231</b>	<b>-2%</b>
<b>Bretagne</b>	<b>10 682</b>	<b>8 159</b>	<b>6 998</b>	<b>7 136</b>	<b>10 251</b>								<b>9 045</b>	<b>10 251</b>	<b>13%</b>
Poitou-Charentes	1 030	770	765	900	885								1 182	885	-25%
Aquitaine	1 018	863	861	947	1 125								1 140	1 125	-1%
Midi-Pyrénées	573	399	281	386	416								508	416	-18%
Limousin	159	104	81	113	65								114	65	-43%
Rhône-Alpes	949	1 010	988	937	1 071								927	1 071	15%
Auvergne	880	817	624	681	669								808	669	-17%
Languedoc-Roussillon	16	14	9	33	22								94	22	-76%
Provence-Alpes-Côte d'Az	66	99	106	117	73								74	73	-2%
<b>France</b>	<b>21 449</b>	<b>17 637</b>	<b>15 692</b>	<b>15 735</b>	<b>19 978</b>								<b>19 732</b>	<b>19 978</b>	<b>1%</b>

## Incorporations en tourteaux tournesol

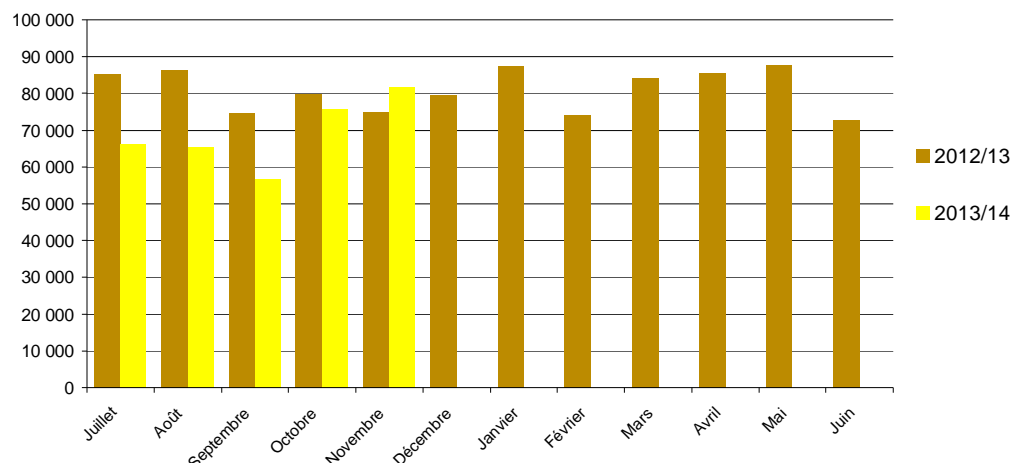

# Evolution des FAB au 30 novembre : tourteaux de soja

## Evolutions des fabricants d'aliments du bétail fin novembre

	Incorporations en tourteaux soja												campagnes		
	juil.	août	sept	oct	nov	déc	janv	févr	mars	avr	mai	juin	2012/13	2013/14	%
Ile-de-France															
Picardie	1 291	1 327	1 189	1 386	1 299								6 387	6 493	2%
Haute-Normandie	2 221	1 993	1 995	2 709	2 474								11 382	11 392	0%
Centre	5 475	2 899	3 024	2 967	1 918								16 629	16 283	-2%
Basse-Normandie	3 085	3 599	3 616	4 056	3 867								16 944	18 222	8%
Bourgogne	5 176	4 817	4 729	5 337	4 811								25 304	24 870	-2%
Nord-Pas-de-Calais	5 168	5 652	4 895	6 058	6 029								29 853	27 801	-7%
Lorraine													123		-100%
Alsace	1 468	1 335	1 320	1 564	1 446								7 603	7 132	-6%
Franche-Comté	430	462	555	726	702								2 718	2 876	6%
<b>Pays-de-la-Loire</b>	<b>44 483</b>	<b>42 099</b>	<b>41 949</b>	<b>46 779</b>	<b>44 432</b>								<b>205 490</b>	<b>219 741</b>	7%
<b>Bretagne</b>	<b>86 636</b>	<b>92 082</b>	<b>89 755</b>	<b>98 528</b>	<b>91 347</b>								<b>431 625</b>	<b>458 350</b>	6%
<b>Poitou-Charentes</b>	<b>16 912</b>	<b>15 643</b>	<b>15 690</b>	<b>17 591</b>	<b>16 176</b>								<b>82 894</b>	<b>82 012</b>	-1%
Aquitaine	5 245	4 872	5 337	6 419	6 065								29 563	27 938	-5%
Midi-Pyrénées	2 246	2 078	871	1 402	1 377								15 595	7 973	-49%
Limousin	709	649	625	743	821								4 760	3 546	-26%
Rhône-Alpes	8 235	7 509	7 151	8 185	7 332								39 732	38 413	-3%
Auvergne	2 858	2 363	2 290	3 029	2 859								14 548	13 399	-8%
Languedoc-Roussillon													472		-100%
Provence-Alpes-Côte d'Az	573	494	454	484	426								2 711	2 429	-10%
<b>France</b>	<b>192 210</b>	<b>189 873</b>	<b>185 444</b>	<b>207 961</b>	<b>193 381</b>								<b>944 334</b>	<b>968 868</b>	3%

unité : tonne

	Stocks en tourteaux soja												campagnes		
	juil.	août	sept	oct	nov	déc	janv	févr	mars	avr	mai	juin	2012/13	2013/14	%
Picardie	407	450	388	354	558								554	558	1%
Haute-Normandie	285	315	373	378	694								513	694	35%
Centre	785	594	777	546	546								854	546	-36%
Basse-Normandie	429	620	654	665	855								613	855	39%
Bourgogne	667	980	866	810	795								822	795	-3%
Nord-Pas-de-Calais	1 098	931	1 247	1 529	1 023								1 963	1 023	-48%
Lorraine	264	34	264										264		-100%
Alsace	608	651	202	297	427								750	427	-43%
Franche-Comté	122	89	95	58	239								240	239	0%
<b>Pays-de-la-Loire</b>	<b>8 814</b>	<b>8 830</b>	<b>8 932</b>	<b>7 977</b>	<b>8 332</b>								<b>7 844</b>	<b>8 332</b>	6%
<b>Bretagne</b>	<b>15 169</b>	<b>11 663</b>	<b>12 955</b>	<b>14 632</b>	<b>11 787</b>								<b>17 641</b>	<b>11 787</b>	-33%
<b>Poitou-Charentes</b>	<b>2 415</b>	<b>2 175</b>	<b>2 379</b>	<b>2 867</b>	<b>2 445</b>								<b>2 776</b>	<b>2 445</b>	-12%
Aquitaine	1 720	1 836	1 927	1 780	1 692								1 718	1 692	-2%
Midi-Pyrénées	739	808	335	521	374								860	374	-56%
Limousin	258	221	201	216	221								173	221	28%
Rhône-Alpes	2 926	2 762	2 834	2 296	2 238								2 113	2 238	6%
Auvergne	1 422	1 319	1 340	1 150	1 099								985	1 099	12%
Languedoc-Roussillon													31		-100%
Provence-Alpes-Côte d'Az	181	229	256	214	220								272	220	-19%
<b>France</b>	<b>38 310</b>	<b>34 507</b>	<b>36 021</b>	<b>36 290</b>	<b>33 546</b>								<b>40 986</b>	<b>33 546</b>	-18%

## Incorporations en tourteaux soja

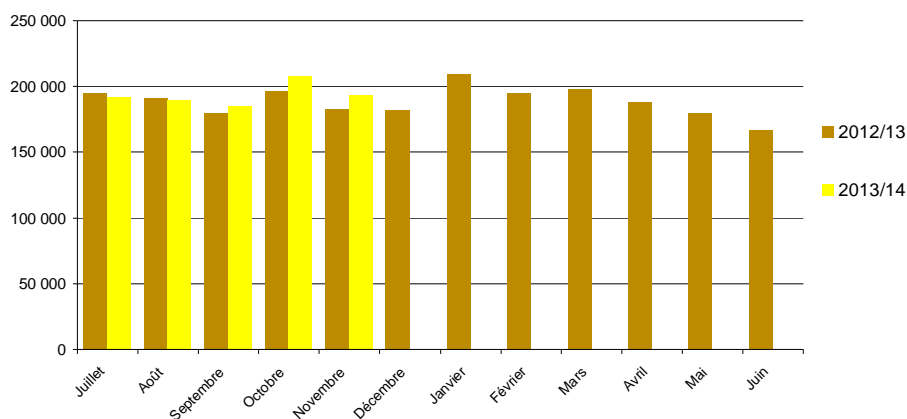

# Colza

## Evolution régionale de la collecte et des stocks de collecte

situation provisoire fin nov récolte 2010 à 2013

Régions	juil	août	sept	oct	nov	déc	janv	févr	mars	avr	mai	juin	Semences 2012	Semences 2013	cumul 2012	cumul 2013	%12/13	
Ile-de-France	61 390	110 517	15 491	6 974	7 451										271 314	201 813	-26%	
<b>Champagne-Ardenne</b>	<b>213 175</b>	<b>272 324</b>	<b>12 414</b>	<b>6 183</b>	<b>8 059</b>										<b>578 495</b>	<b>512 155</b>	-11%	
<b>Picardie</b>	<b>11 714</b>	<b>327 491</b>	<b>47 913</b>	<b>13 400</b>	<b>12 859</b>								206		<b>497 843</b>	<b>413 376</b>	-17%	
Haute-Normandie	6 817	130 570	26 138	10 567	17 121										249 163	191 212	-23%	
<b>Centre</b>	<b>107 175</b>	<b>196 042</b>	<b>64 618</b>	<b>33 312</b>	<b>45 933</b>								459	94	<b>866 875</b>	<b>447 174</b>	-48%	
Basse-Normandie	2 783	75 231	13 927	7 610	14 103										144 431	113 654	-21%	
<b>Bourgogne</b>	<b>179 606</b>	<b>100 826</b>	<b>18 778</b>	<b>8 353</b>	<b>20 412</b>										<b>449 801</b>	<b>327 975</b>	-27%	
Nord-Pas-de-Calais	97	45 447	36 811	11 515	8 978								6 085	5 450	115 911	108 297	-7%	
<b>Lorraine</b>	<b>26 087</b>	<b>139 002</b>	<b>9 311</b>	<b>8 085</b>	<b>5 028</b>										<b>294 138</b>	<b>187 512</b>	-36%	
Alsace	5 914	2 604	283	98	288										10 794	9 186	-15%	
Franche-Comté	41 474	19 818	3 156	4 231	3 540										85 871	72 219	-16%	
Pays-de-la-Loire	61 369	38 890	9 319	8 074	9 670								2 635	2 355	206 829	129 677	-37%	
Bretagne	62 155	61 088	3 766	2 938	1 567										122 097	131 515	8%	
<b>Poitou-Charentes</b>	<b>117 891</b>	<b>25 638</b>	<b>5 273</b>	<b>3 329</b>	<b>3 947</b>								454	375	<b>336 306</b>	<b>156 452</b>	-53%	
Aquitaine	12 464	936	212	296	459								2 175	1 212	33 595	15 579	-54%	
Midi-Pyrénées	60 421	8 137	7 119	4 205	3 311								2 847	3 422	98 420	86 615	-12%	
Limousin	1 410	3 542	953	174	451										8 751	6 530	-25%	
Rhône-Alpes	44 500	4 502	567	525	1 137								527	703	59 953	51 934	-13%	
Auvergne	13 042	4 888	2 690	881	1 236								61	31	35 917	22 768	-37%	
Languedoc-Roussillon	6 934	188	494	503	473								469	739	7 575	9 331	23%	
Provence-Alpes-Côte d'Azur	4 499	271			82										9	5 469	4 861	-11%
<b>autres (*)</b>																		
<b>Total</b>	<b>1 040 907</b>	<b>1 567 952</b>	<b>279 232</b>	<b>131 252</b>	<b>166 103</b>								15 918	14 390	<b>4 479 546</b>	<b>3 199 835</b>	-29%	

(\*) départements non précisés

Régions	juil	août	sept	oct	nov	déc	janv	févr	mars	avr	mai	juin	Semences 2012	Semences 2013	Stock 2012	Stock 2013	%12/13
Ile-de-France	47 903	90 479	90 651	74 763	62 751										82 809	62 751	-24%
<b>Champagne-Ardenne</b>	<b>219 797</b>	<b>402 460</b>	<b>353 676</b>	<b>304 543</b>	<b>262 158</b>										<b>263 782</b>	<b>262 158</b>	-1%
<b>Picardie</b>	<b>15 170</b>	<b>280 997</b>	<b>268 456</b>	<b>227 675</b>	<b>208 454</b>								220	760	<b>288 162</b>	<b>209 215</b>	-27%
Haute-Normandie	12 026	103 869	104 132	106 215	89 962									1	102 463	89 963	-12%
<b>Centre</b>	<b>81 883</b>	<b>197 704</b>	<b>191 607</b>	<b>182 001</b>	<b>161 328</b>										<b>378 797</b>	<b>161 328</b>	-57%
Basse-Normandie	12 296	31 291	52 631	49 004	28 104										50 215	28 104	-44%
<b>Bourgogne</b>	<b>161 693</b>	<b>204 027</b>	<b>189 595</b>	<b>143 122</b>	<b>114 182</b>										<b>178 074</b>	<b>114 182</b>	-36%
Nord-Pas-de-Calais	2 477	45 783	78 179	68 445	67 864								2 668	2 666	68 457	70 530	3%
<b>Lorraine</b>	<b>37 043</b>	<b>189 984</b>	<b>172 142</b>	<b>147 816</b>	<b>137 209</b>										<b>148 012</b>	<b>137 209</b>	-7%
Alsace	16 894	42 448	40 885	26 894	19 409										15 918	19 409	22%
Franche-Comté	22 926	20 067	16 650	16 646	16 544										12 461	16 544	33%
Pays-de-la-Loire	52 056	81 464	54 708	50 648	78 206								587	1 363	76 981	79 568	3%
Bretagne	44 309	88 106	72 790	56 558	46 874										50 352	46 874	-7%
<b>Poitou-Charentes</b>	<b>119 496</b>	<b>123 857</b>	<b>113 763</b>	<b>98 202</b>	<b>83 414</b>								161	146	<b>226 931</b>	<b>83 561</b>	-63%
Aquitaine	10 769	9 790	9 106	8 507	7 912								4 573	6 404	21 703	14 316	-34%
Midi-Pyrénées	47 352	38 120	36 041	37 032	32 101								1 559	1 594	37 967	33 694	-11%
Limousin	436	737	494	520	638										310	638	106%
Rhône-Alpes	40 876	39 321	33 309	24 810	19 341								4	35	29 353	19 376	-34%
Auvergne	13 211	15 853	16 448	14 356	13 720										7 285	13 751	89%
Languedoc-Roussillon	11 308	12 217	12 538	12 832	9 289								76	119	7 756	9 408	21%
Provence-Alpes-Côte d'Azur	3 087	2 899	2 677	2 218	1 580										1 952	1 580	-19%
<b>autres (*)</b>																	
<b>Total</b>	<b>973 106</b>	<b>2 030 473</b>	<b>1 910 478</b>	<b>1 653 107</b>	<b>1 461 038</b>								9 881	13 119	<b>2 049 737</b>	<b>1 474 157</b>	-28%

cumul (\*) = collecte + semences

(\*) départements non précisés

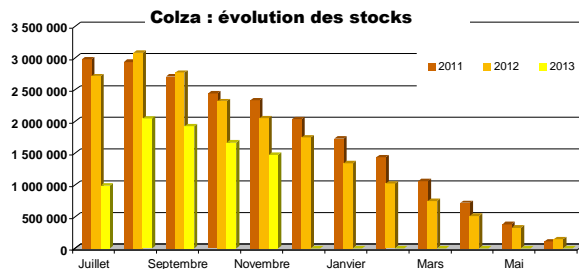
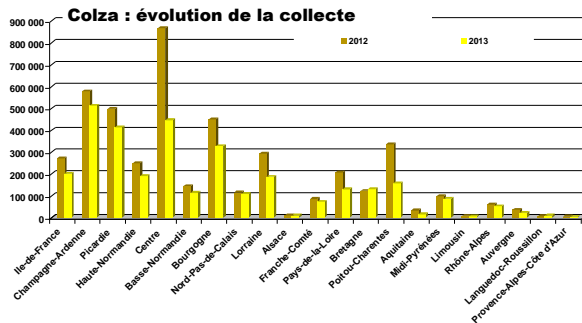

Source : FranceAgriMer

# Tournesol

## Evolution régionale de la collecte et des stocks de collecte

### situation provisoire fin nov récolte 2010 à 2013

Régions	juil	août	sept	oct	nov	déc	janv	févr	mars	avr	mai	juin	Semences 2012	Semences 2013	cumul 2012	cumul 2013	%12/13	
Ile-de-France	36		1 841	4 720	292										8 038	6 890	-14%	
Champagne-Ardenne		11	5 406	22 196	1 683										52 122	29 297	-44%	
Picardie	24		442	937	148										2 108	1 551	-26%	
Haute-Normandie				158	83										100	241	140%	
<b>Centre</b>	<b>1 226</b>	<b>164</b>	<b>20 618</b>	<b>79 134</b>	<b>38 331</b>										<b>114 459</b>	<b>139 472</b>	<b>22%</b>	
Basse-Normandie	16	89	1 089	419											1 937	1 613	-17%	
Bourgogne	53	22	5 362	31 265	4 967										66 567	41 668	-37%	
Nord-Pas-de-Calais				7											59	7	-89%	
Lorraine			12 759	21 345	1 063										22 637	35 167	55%	
Alsace			326	570	8										1 337	904	-32%	
Franche-Comté	9	0	1 391	2 605	1 167										9 519	5 173	-46%	
Pays-de-la-Loire	248	17	17 142	41 357	6 673								384	362	57 504	65 798	14%	
Bretagne			39	168									45		249	207	-17%	
<b>Poitou-Charentes</b>	<b>846</b>	<b>259</b>	<b>95 376</b>	<b>171 098</b>	<b>23 052</b>								<b>60</b>	<b>1 409</b>	<b>297 316</b>	<b>292 040</b>	<b>-2%</b>	
Aquitaine	260	47	23 815	52 625	8 984								1 334	840	106 529	86 571	-19%	
<b>Midi-Pyrénées</b>	<b>1 265</b>	<b>349</b>	<b>24 923</b>	<b>162 460</b>	<b>47 015</b>								<b>2 321</b>	<b>2 445</b>	<b>354 960</b>	<b>238 457</b>	<b>-33%</b>	
Limousin			1 759	1 586	1 270								1	5	3 223	4 619	43%	
Rhône-Alpes	42	20	8 910	18 764	1 612								3 543	3 718	49 990	33 067	-34%	
Auvergne	83		4 966	10 009	910										19 092	15 968	-16%	
Languedoc-Roussillon	1	4	3 015	29 204	3 798								0	81	44 166	36 103	-18%	
Provence-Alpes-Côte d'Azur	16		6 696	5 095	402								541	470	11 296	12 679	12%	
autres (*)																		
<b>Total</b>	<b>4 092</b>	<b>925</b>	<b>234 875</b>	<b>656 393</b>	<b>141 876</b>								<b>8 229</b>	<b>9 329</b>	<b>1 223 207</b>	<b>1 047 490</b>	<b>-14%</b>	

(\*) départements non précisés

Régions	juil	août	sept	oct	nov	déc	janv	févr	mars	avr	mai	juin	Semences 2012	Semences 2013	Stock 2012	Stock 2013	%12/13
Ile-de-France	403	392	1 633	3 558	3 217										4 633	3 217	-31%
Champagne-Ardenne	162	90	5 411	19 527	15 444										35 508	15 444	-57%
Picardie	301	301	561	439	504										514	504	-2%
Haute-Normandie	250	200	111	183	389										218	389	78%
<b>Centre</b>	<b>9 247</b>	<b>4 280</b>	<b>21 905</b>	<b>81 000</b>	<b>89 001</b>										<b>67 350</b>	<b>89 001</b>	<b>32%</b>
Basse-Normandie	71	177	491	965	799										1 171	799	-32%
Bourgogne	1 094	1 041	6 010	27 253	26 799										46 859	26 799	-43%
Nord-Pas-de-Calais																	
Lorraine	299	244	13 054	28 248	20 610										15 178	20 610	36%
Alsace	4 739	2 823	3 259	5 289	3 011										4 257	3 011	-29%
Franche-Comté	12	12	1 318	1 875	2 345										2 885	2 345	-19%
Pays-de-la-Loire	3 303	2 025	17 122	48 594	49 421								342	637	32 000	50 058	56%
Bretagne	315	5	247	753	425										646	425	-34%
<b>Poitou-Charentes</b>	<b>19 599</b>	<b>12 591</b>	<b>103 006</b>	<b>251 409</b>	<b>243 432</b>								<b>5</b>	<b>829</b>	<b>213 645</b>	<b>244 261</b>	<b>14%</b>
Aquitaine	4 607	2 404	21 581	59 414	58 233								1 736	2 259	112 309	60 492	-46%
<b>Midi-Pyrénées</b>	<b>27 909</b>	<b>6 959</b>	<b>26 782</b>	<b>138 622</b>	<b>151 713</b>								<b>1 206</b>	<b>1 116</b>	<b>203 877</b>	<b>152 830</b>	<b>-25%</b>
Limousin	28	25	107	597	938										972	938	-4%
Rhône-Alpes	996	1 432	9 136	21 893	24 037								1 600	1 670	29 804	25 707	-14%
Auvergne	425	294	4 032	8 709	9 067										13 510	9 067	-33%
Languedoc-Roussillon	4 961	4 060	1 908	33 504	36 512								391	157	43 341	36 669	-15%
Provence-Alpes-Côte d'Azur	166	180	5 101	9 346	8 561								220	359	8 598	8 919	4%
autres (*)																	
<b>Total</b>	<b>78 887</b>	<b>39 534</b>	<b>242 774</b>	<b>741 176</b>	<b>744 456</b>								<b>5 500</b>	<b>7 027</b>	<b>837 272</b>	<b>751 484</b>	<b>-10%</b>

cumul(1) = collecte + semences

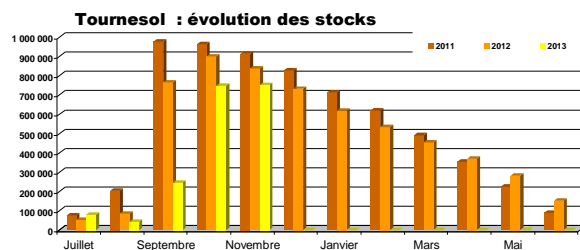
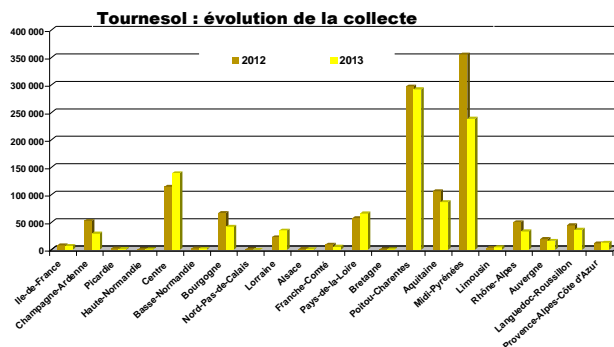

Source : FranceAgriMer

## Soja

### Evolution régionale de la collecte et des stocks de collecte

situation provisoire fin nov récolte 2010 à 2013

Régions	juil	août	sept	oct	nov	déc	janv	févr	mars	avr	mai	juin	Semences 2012	Semences 2013	cumul 2012	cumul 2013	%12/13		
Ile-de-France				24											19	24	26%		
Champagne-Ardenne					9	18									236	27	-89%		
Picardie																			
Haute-Normandie																			
Centre				39	18										97	255	153	-40%	
Basse-Normandie																			
<b>Bourgogne</b>			<b>1 011</b>	<b>11 860</b>	<b>2 416</b>										<b>278</b>	<b>235</b>	<b>13 554</b>	<b>15 522</b>	<b>15%</b>
Nord-Pas-de-Calais																			
Lorraine															86			-100%	
Alsace			2 795	1 635	51										5 010	4 480		-11%	
<b>Franche-Comté</b>	<b>7</b>		<b>1 981</b>	<b>9 408</b>	<b>1 647</b>										<b>11 426</b>	<b>13 043</b>	<b>14%</b>		
Pays-de-la-Loire			12	12	17										2	40			
Bretagne															19			-100%	
Poitou-Charentes				246	41										130	287		120%	
Aquitaine	22	11	298	4 849	1 723								331	548	8 184	7 450		-9%	
<b>Midi-Pyrénées</b>	<b>541</b>	<b>206</b>	<b>955</b>	<b>10 196</b>	<b>7 588</b>								<b>586</b>	<b>793</b>	<b>23 891</b>	<b>20 278</b>	<b>-15%</b>		
Limousin				2	2										6	4		-26%	
Rhône-Alpes			2 393	6 246	1 458								1 487	1 197	11 892	11 294		-5%	
Auvergne			1	460	21										295	483		64%	
Languedoc-Roussillon			1	131	129								67	118	302	379		25%	
Provence-Alpes-Côte d'Azur				703	223										112	714	1 038	45%	
autres (*)																			
<b>Total</b>	<b>570</b>	<b>217</b>	<b>9 471</b>	<b>45 795</b>	<b>15 349</b>								<b>2 748</b>	<b>3 099</b>	<b>76 021</b>	<b>74 501</b>	<b>-2%</b>		

(\*) départements non précisés

Régions	juil	août	sept	oct	nov	déc	janv	févr	mars	avr	mai	juin	Semences 2012	Semences 2013	Stock 2012	Stock 2013	%12/13	
Ile-de-France															22			-100%
Champagne-Ardenne	55	55	25	2 299	2 591										1 628	2 591		59%
Picardie																		
Haute-Normandie																		
Centre	50	43	42	34	26										539	26		-95%
Basse-Normandie																		
<b>Bourgogne</b>	<b>682</b>	<b>741</b>	<b>1 393</b>	<b>10 539</b>	<b>11 225</b>								<b>278</b>	<b>235</b>	<b>6 963</b>	<b>11 460</b>	<b>65%</b>	
Nord-Pas-de-Calais																		
Lorraine																		
Alsace	2 810	2 560	5 226	6 845	6 612										7 810	6 612		-15%
<b>Franche-Comté</b>	<b>421</b>	<b>221</b>	<b>2 043</b>	<b>6 496</b>	<b>6 322</b>								<b>4909</b>	<b>6 322</b>	<b>4 909</b>	<b>6 322</b>	<b>29%</b>	
Pays-de-la-Loire	31	31	43	47	63										103	63		-39%
Bretagne	11	11	13	14	31										20	31		53%
Poitou-Charentes	23	13		261	309										157	309		97%
Aquitaine	1 128	734	1 050	4 900	5 523								982	1 165	5 215	6 689		28%
<b>Midi-Pyrénées</b>	<b>5 385</b>	<b>3 613</b>	<b>3 331</b>	<b>14 498</b>	<b>18 701</b>								<b>179</b>	<b>114</b>	<b>16 947</b>	<b>18 815</b>	<b>11%</b>	
Limousin	1	1	1	1	1										147	1		-99%
Rhône-Alpes	1 183	1 004	2 769	8 018	8 914								1 786	1 184	8 420	10 098		20%
Auvergne	349	381	420	578	527										568	527		-7%
Languedoc-Roussillon	635	641	641	1 062	1 826								447	511	3 586	2 338		-35%
Provence-Alpes-Côte d'Azur	71	71	71	640	787								0		690	787		14%
autres (*)																		
<b>Total</b>	<b>12 833</b>	<b>10 118</b>	<b>17 067</b>	<b>56 232</b>	<b>63 457</b>								<b>3 672</b>	<b>3 210</b>	<b>57 723</b>	<b>66 667</b>	<b>15%</b>	

cumul(1) = collecte + semences

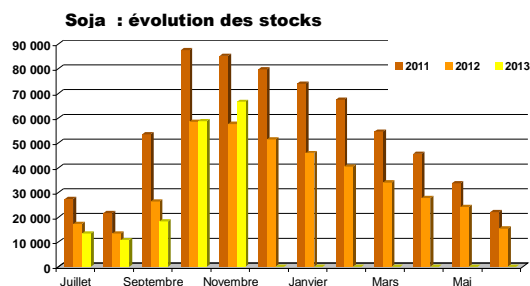
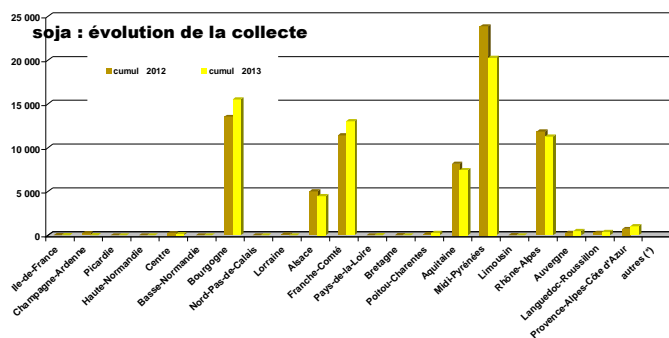

Source : FranceAgriMer



# Lin

## Evolution régionale de la collecte et des stocks de collecte

situation provisoire fin nov récolte 2010 à 2013

Régions	juil	août	sept	oct	nov	déc	janv	févr	mars	avr	mai	juin	Semences 2012	Semences 2013	cumul 2012	cumul 2013	%12/13	
Ile-de-France	14				25										181	39	-78%	
Champagne-Ardenne		74	58												196	132	-33%	
Picardie				89	29										342	119	-65%	
Haute-Normandie		15	15	10											168	40	-76%	
Centre	180	1 377	698	227	312										2 307	2 794	21%	
Basse-Normandie		19	23	23											16	65	304%	
Bourgogne		82	1	114											182	196	7%	
Nord-Pas-de-Calais	30														31	30	-3%	
Lorraine		360	356	94	25										382	835	118%	
Alsace																		
Franche-Comté		64		48											149	112	-25%	
<b>Pays-de-la-Loire</b>	<b>859</b>	<b>504</b>	<b>269</b>	<b>248</b>	<b>45</b>										<b>2 860</b>	<b>1 925</b>	<b>-33%</b>	
<b>Bretagne</b>	<b>115</b>	<b>256</b>	<b>74</b>	<b>2</b>	<b>7</b>										<b>951</b>	<b>454</b>	<b>-52%</b>	
<b>Poitou-Charentes</b>	<b>376</b>	<b>905</b>	<b>152</b>	<b>192</b>	<b>39</b>										<b>2 854</b>	<b>1 664</b>	<b>-42%</b>	
Aquitaine	50	18	19	209											132	297	125%	
<b>Midi-Pyrénées</b>	<b>588</b>	<b>819</b>	<b>168</b>	<b>799</b>	<b>5</b>										<b>2 412</b>	<b>2 379</b>	<b>-1%</b>	
Limousin																		
Rhône-Alpes	0																0	
Auvergne																		
Languedoc-Roussillon		37	26	154											45	218	381%	
Provence-Alpes-Côte d'Azur																		
autres (*)																		
<b>Total</b>	<b>2 211</b>	<b>4 529</b>	<b>1 861</b>	<b>2 209</b>	<b>488</b>										<b>13 209</b>	<b>11 297</b>	<b>-14%</b>	

(\*) départements non précisés

Régions	juil	août	sept	oct	nov	déc	janv	févr	mars	avr	mai	juin	Semences 2012	Semences 2013	Stock 2012	Stock 2013	%12/13	
Ile-de-France	1	1													0	0	-100%	
Champagne-Ardenne	21	95	120	94	94										198	94	-52%	
Picardie	9	9	9	9	9								269	280	296	289	-2%	
Haute-Normandie	11	23	36	40	35								416		620	35	-94%	
Centre	97	1 055	814	676	657										1 158	657	-43%	
Basse-Normandie																		
Bourgogne	20	98	94	94	90										72	90	25%	
Nord-Pas-de-Calais															0	0	-100%	
Lorraine	102	442	624	413	307										155	307	98%	
Alsace																		
Franche-Comté																		
<b>Pays-de-la-Loire</b>	<b>1 097</b>	<b>1 257</b>	<b>1 073</b>	<b>646</b>	<b>590</b>										<b>1 806</b>	<b>590</b>	<b>-67%</b>	
<b>Bretagne</b>	<b>90</b>	<b>348</b>	<b>269</b>	<b>433</b>	<b>134</b>										<b>1 073</b>	<b>134</b>	<b>-87%</b>	
<b>Poitou-Charentes</b>	<b>285</b>	<b>658</b>	<b>323</b>	<b>297</b>	<b>479</b>										<b>1 875</b>	<b>479</b>	<b>-74%</b>	
Aquitaine	13	31	32	4	4										12	4	-69%	
<b>Midi-Pyrénées</b>	<b>488</b>	<b>834</b>	<b>742</b>	<b>388</b>	<b>424</b>										<b>1 506</b>	<b>424</b>	<b>-72%</b>	
Limousin																		
Rhône-Alpes															4	0	-100%	
Auvergne	15	37	19	11	13										63	13	-80%	
Languedoc-Roussillon	9	26	95	93	94										69	94	36%	
Provence-Alpes-Côte d'Azur															18	0	-100%	
autres (*)																		
<b>Total</b>	<b>2 256</b>	<b>4 914</b>	<b>4 249</b>	<b>3 197</b>	<b>2 929</b>								<b>685</b>	<b>280</b>	<b>8 925</b>	<b>3 209</b>	<b>-64%</b>	

unité : tonne

cumul(1) = collecte + semences

**Lin : évolution de la collecte**

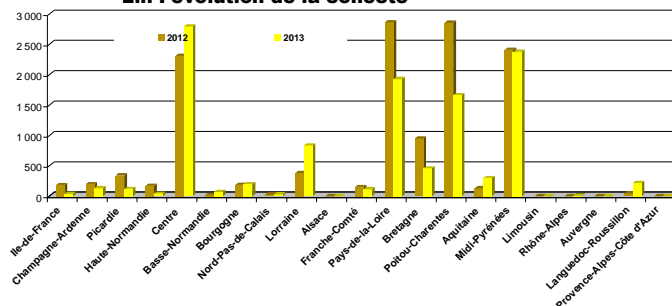

**Lin : évolution des stocks**

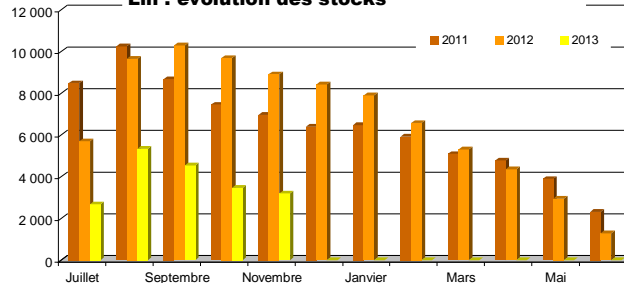

Source : FranceAgriMer

# Pois

## Evolution régionale de la collecte et des stocks de collecte

situation provisoire fin nov récolte 2010 à 2013

Régions	juil	août	sept	oct	nov	déc	janv	févr	mars	avr	mai	juin	Semences 2012	Semences 2013	cumul 2012	cumul 2013	%12/13	
Ile-de-France	4 513	12 348	1 512	1 082	778								555	936	27 319	21 168	-23%	
<b>Champagne-Ardenne</b>	<b>18 069</b>	<b>25 516</b>	<b>578</b>	<b>367</b>	<b>492</b>								<b>1 252</b>	<b>1 361</b>	<b>51 581</b>	<b>46 384</b>	<b>-10%</b>	
<b>Picardie</b>	<b>2 798</b>	<b>46 942</b>	<b>4 864</b>	<b>1 827</b>	<b>1 098</b>								<b>3 127</b>	<b>2 945</b>	<b>73 653</b>	<b>60 473</b>	<b>-18%</b>	
Haute-Normandie	88	7 551	5 689	962	1 397								270	419	16 471	16 106	-2%	
<b>Centre</b>	<b>8 312</b>	<b>13 761</b>	<b>7 525</b>	<b>2 714</b>	<b>4 671</b>								<b>1 584</b>	<b>2 754</b>	<b>47 222</b>	<b>39 736</b>	<b>-16%</b>	
Basse-Normandie	165	4 934	2 833	1 572	2 036								359	975	14 839	12 514	-16%	
Bourgogne	10 387	5 961	1 646	1 050	860								263	555	26 259	20 459	-22%	
Nord-Pas-de-Calais	75	1 228	1 020	655	459								852	776	4 479	4 212	-6%	
Lorraine	4 639	9 207	1 344	1 567	678								102	107	12 501	17 541	40%	
Alsace	2	16													7	17	138%	
Franche-Comté	222	41	5		39										400	306	-23%	
Pays-de-la-Loire	2 161	3 156	951	647	690								698	499	13 713	8 105	-41%	
Bretagne	281	3 315	344	32	143								257	341	5 715	4 455	-22%	
<b>Poitou-Charentes</b>	<b>28 573</b>	<b>7 551</b>	<b>1 629</b>	<b>862</b>	<b>1 149</b>								<b>519</b>	<b>665</b>	<b>41 270</b>	<b>40 429</b>	<b>-2%</b>	
Aquitaine	274	33			1										521	307	-41%	
Midi-Pyrénées	2 522	115	342	251	188								636	511	8 942	3 930	-56%	
Limousin	45	56	40												275	142	-48%	
Rhône-Alpes	1 275	150	57		17								326	191	3 334	1 690	-49%	
Auvergne	282	209	67	74	134										1 204	766	-36%	
Languedoc-Roussillon	2 328	137	94	86	69								406	1 530	3 278	4 243	29%	
Provence-Alpes-Côte d'Azur	1 364	94	16	2	143								336	85	2 336	1 704	-27%	
autres (*)																		
<b>Total</b>	<b>88 375</b>	<b>142 318</b>	<b>30 557</b>	<b>13 750</b>	<b>15 040</b>								<b>11 541</b>	<b>14 648</b>	<b>355 318</b>	<b>304 687</b>	<b>-14%</b>	

(\*) départements non précisés

Régions	juil	août	sept	oct	nov	déc	janv	févr	mars	avr	mai	juin	Semences 2012	Semences 2013	Stock 2012	Stock 2013	%12/13	
Ile-de-France	8 288	18 566	17 994	14 643	12 558								478	8 683	22 685	21 241	-6%	
<b>Champagne-Ardenne</b>	<b>22 095</b>	<b>45 362</b>	<b>43 409</b>	<b>40 887</b>	<b>37 488</b>								<b>357</b>	<b>183</b>	<b>34 937</b>	<b>37 670</b>	<b>8%</b>	
<b>Picardie</b>	<b>9 505</b>	<b>44 881</b>	<b>42 461</b>	<b>36 089</b>	<b>31 716</b>								<b>6 071</b>	<b>2 414</b>	<b>53 566</b>	<b>34 130</b>	<b>-36%</b>	
<b>Haute-Normandie</b>	<b>1 733</b>	<b>7 879</b>	<b>13 262</b>	<b>11 396</b>	<b>7 702</b>								<b>2 762</b>	<b>143</b>	<b>22 120</b>	<b>7 845</b>	<b>-65%</b>	
<b>Centre</b>	<b>10 698</b>	<b>20 220</b>	<b>21 288</b>	<b>14 352</b>	<b>12 599</b>								<b>1 558</b>	<b>2 279</b>	<b>34 410</b>	<b>14 877</b>	<b>-57%</b>	
Basse-Normandie	772	2 684	3 699	2 596	974								359	918	3 405	1 892	-44%	
Bourgogne	10 729	14 807	12 307	10 180	7 887								294	188	14 942	8 075	-46%	
Nord-Pas-de-Calais	213	1 092	1 620	1 427	1 235								2 065	1 809	3 024	3 044	1%	
Lorraine	4 755	11 773	11 546	10 861	10 108								46	35	5 324	10 143	91%	
Alsace	33	38	47	47	47										38	47	24%	
Franche-Comté	156	164	130												163		-100%	
Pays-de-la-Loire	3 365	4 488	2 625	1 926	2 924								682	456	6 094	3 381	-45%	
Bretagne	403	3 385	2 751	1 512	1 485								367	417	1 425	1 902	33%	
Poitou-Charentes	25 906	31 999	26 663	24 965	16 833								764	440	27 500	17 273	-37%	
Aquitaine	581	493	419	335	278								260	242	2 375	520	-78%	
Midi-Pyrénées	2 232	2 061	1 976	1 907	1 527								284	237	2 876	1 764	-39%	
Limousin															10		-100%	
Rhône-Alpes	842	824	595	365	297								418	260	585	557	-5%	
Auvergne	343	329	277	274	297								1	1	265	298	13%	
Languedoc-Roussillon	2 004	1 417	928	536	387								122		1 434	387	-73%	
Provence-Alpes-Côte d'Azur	1 236	1 056	863	550	395										738	395	-46%	
autres (*)																		
<b>Total</b>	<b>105 888</b>	<b>213 517</b>	<b>204 857</b>	<b>174 847</b>	<b>146 737</b>								<b>16 888</b>	<b>18 703</b>	<b>237 916</b>	<b>165 439</b>	<b>-30%</b>	

unité : tonne

cumul(t) = collecte + semences

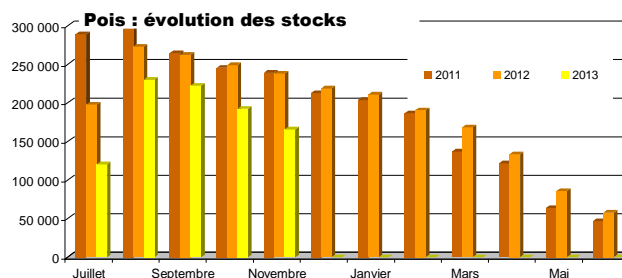
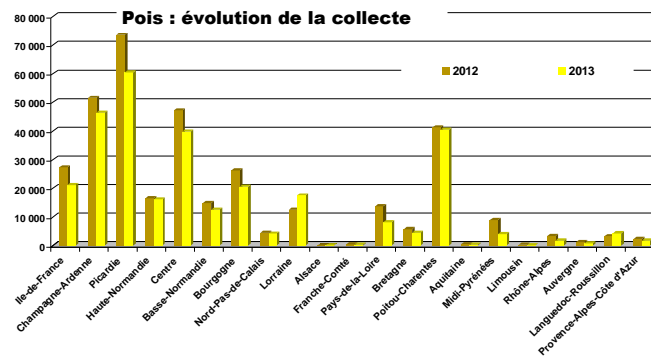

Source : FranceAgriMer

# Féves

## Evolution régionale de la collecte et des stocks de collecte

### situation provisoire fin nov récolte 2010 à 2013

Régions	juil	août	sept	oct	nov	déc	janv	févr	mars	avr	mai	juin	Semences 2012	Semences 2013	cumul 2012	cumul 2013	%12/13	
<b>Ile-de-France</b>	<b>75</b>	<b>25 469</b>	<b>4 594</b>	<b>694</b>	<b>1 294</b>								<b>506</b>	<b>602</b>	<b>49 443</b>	<b>32 728</b>	<b>-34%</b>	
Champagne-Ardenne	2	7 539	1 833	250									799	726	16 512	10 351	-37%	
<b>Picardie</b>	<b>23</b>	<b>21 805</b>	<b>19 560</b>	<b>2 405</b>	<b>1 048</b>								<b>1 346</b>	<b>1 404</b>	<b>60 719</b>	<b>46 245</b>	<b>-24%</b>	
Haute-Normandie	1	1 910	13 284	3 413	1 092								489	747	22 686	20 446	-10%	
Centre	137	1 792	1 881	700	235								226	456	4 470	5 202	16%	
Basse-Normandie		5 843	5 806	1 330	686										323	13 698	13 987	2%
Bourgogne	28	728	411	229	126								44	131	1 568	1 653	5%	
Nord-Pas-de-Calais		130	7 283	4 623	1 985								580	673	13 640	14 694	8%	
Lorraine	11	648	921	98	125										1 340	1 803	35%	
Alsace			16													16		
Franche-Comté		90	139	50											188	279	49%	
Pays-de-la-Loire	220	897	247	105	61										2 128	1 530	-28%	
Bretagne		936	299	82											1 310	1 317	0%	
Poitou-Charentes	195	460	453	127											748	1 235	65%	
Aquitaine	951	306	83	64	15										852	1 419	66%	
Midi-Pyrénées	476	328	387	81	11								21	21	1 771	1 305	-26%	
Limousin		6														6		
Rhône-Alpes	52	51	11	1											154	115	-26%	
Auvergne		132	30	24											34	186	440%	
Languedoc-Roussillon	15	47	20												52	82	59%	
Provence-Alpes-Côte d'Azur	24	152													103	176	71%	
autres (*)																		
<b>Total</b>	<b>2 210</b>	<b>69 269</b>	<b>57 258</b>	<b>14 276</b>	<b>6 678</b>								<b>4 011</b>	<b>5 083</b>	<b>191 415</b>	<b>154 773</b>	<b>-19%</b>	

(\*) départements non précisés

Régions	juil	août	sept	oct	nov	déc	janv	févr	mars	avr	mai	juin	Semences 2012	Semences 2013	Stock 2012	Stock 2013	%12/13	
<b>Ile-de-France</b>	<b>839</b>	<b>18 281</b>	<b>14 358</b>	<b>13 778</b>	<b>13 768</b>								<b>2 179</b>	<b>2 953</b>	<b>21 079</b>	<b>16 721</b>	<b>-21%</b>	
Champagne-Ardenne	297	8 175	8 592	8 537	7 704								968	849	9 311	8 553	-8%	
<b>Picardie</b>	<b>1 466</b>	<b>22 139</b>	<b>26 421</b>	<b>22 890</b>	<b>21 549</b>								<b>830</b>	<b>1 072</b>	<b>21 119</b>	<b>22 620</b>	<b>7%</b>	
Haute-Normandie	312	6 925	13 283	12 215	11 713								2 049	464	12 865	12 178	-5%	
Centre	824	1 876	2 439	2 258	2 038								284	215	1 934	2 253	16%	
Basse-Normandie	811	5 880	10 409	10 921	11 174										124	10 347	11 298	9%
Bourgogne	214	765	605	478	455								68	48	1 001	503	-50%	
Nord-Pas-de-Calais	342	509	9 396	5 878	7 972								649	740	11 584	8 712	-25%	
Lorraine	69	647	1 555	1 475	1 217										5	1 633	1 221	-25%
Alsace	156																	
Franche-Comté		61	74	54	54												54	
Pays-de-la-Loire	333	925	709	633	511										48	1 129	511	-55%
Bretagne	93	892	1 041	978	851											558	851	53%
Poitou-Charentes	169	644	933	1 185	769											542	769	42%
Aquitaine	1 495	1 250	1 167	1 073	924								7	4	669	928	39%	
Midi-Pyrénées	601	905	779	758	575								78		846	575	-32%	
Limousin																		
Rhône-Alpes	77	118	104	88	88											43	88	104%
Auvergne	11	39	45	23	22											11	22	107%
Languedoc-Roussillon	150	127	205	205	209											336	209	-38%
Provence-Alpes-Côte d'Azur	66	69	27	27	27												27	
autres (*)																		
<b>Total</b>	<b>8 323</b>	<b>70 226</b>	<b>92 141</b>	<b>83 455</b>	<b>81 619</b>								<b>7 160</b>	<b>6 473</b>	<b>95 005</b>	<b>88 092</b>	<b>-7%</b>	

unité : tonne

cumul(t) = collecte + semences

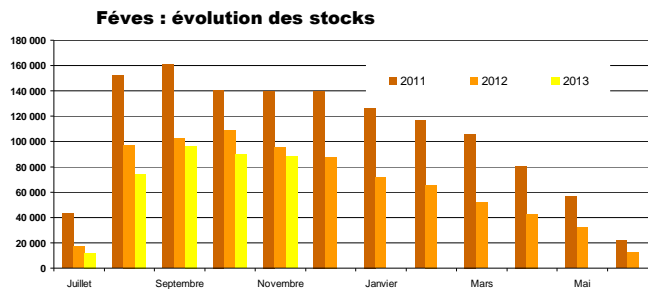
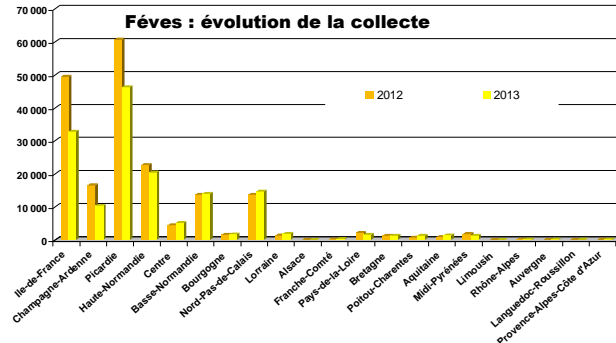

Source : FranceAgriMer

# Lupin

## Evolution régionale de la collecte et des stocks de collecte

situation provisoire fin nov récolte 2010 à 2013

Régions	juil	août	sept	oct	nov	déc	janv	févr	mars	avr	mai	juin	Semences 2012	Semences 2013	cumul 2012	cumul 2013	% 12/13		
Ile-de-France															43	43			
Champagne-Ardenne																			
Picardie																			
Haute-Normandie																			
Centre					41										105	41	-61%		
Basse-Normandie		7													137	144			
Bourgogne																			
Nord-Pas-de-Calais																			
Lorraine																			
Alsace																			
Franche-Comté																			
Pays-de-la-Loire		948	358	13	12										62	113	910	1 443	59%
Bretagne		492	73	11	4										83	580	603%		
<b>Poitou-Charentes</b>		<b>624</b>	<b>432</b>		<b>25</b>										<b>978</b>	<b>1 081</b>	<b>11%</b>		
Aquitaine																			
Midi-Pyrénées															7		-100%		
Limousin		28	30												12	57	367%		
Rhône-Alpes			14												16	14	-9%		
Auvergne																			
Languedoc-Roussillon																			
Provence-Alpes-Côte d'Azur			26														26		
autres (*)																			
<b>Total</b>		<b>2 123</b>	<b>906</b>	<b>65</b>	<b>41</b>								<b>62</b>	<b>293</b>	<b>2 108</b>	<b>3 428</b>	<b>63%</b>		

(\*) départements non précisés

Régions	juil	août	sept	oct	nov	déc	janv	févr	mars	avr	mai	juin	Semences 2012	Semences 2013	Stock 2012	Stock 2013	% 12/13
Ile-de-France																	
Champagne-Ardenne			4	4													
Picardie																	
Haute-Normandie																	
Centre					1	1											1
Basse-Normandie																	137
Bourgogne		4	4	4	4	4											4
Nord-Pas-de-Calais															51	52	51
Lorraine																	
Alsace																	
Franche-Comté																	
Pays-de-la-Loire	212	1 011	1 126	990	817												
Bretagne	460	90	85	76											117	84	1 507
<b>Poitou-Charentes</b>	<b>127</b>	<b>702</b>	<b>1 071</b>	<b>993</b>	<b>931</b>												
Aquitaine																	
Midi-Pyrénées																	8
Limousin															23	23	23
Rhône-Alpes			14	14											6	3	22
Auvergne						14											3
Languedoc-Roussillon																	14
Provence-Alpes-Côte d'Azur																	
autres (*)																	
<b>Total</b>	<b>343</b>	<b>2 180</b>	<b>2 308</b>	<b>2 086</b>	<b>1 842</b>								<b>198</b>	<b>299</b>	<b>2 909</b>	<b>2 141</b>	<b>-26%</b>

unité : tonne

**Lupin : évolution de la collecte**

cumul(1) = collecte + semences

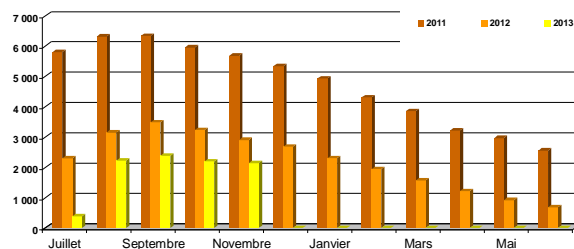
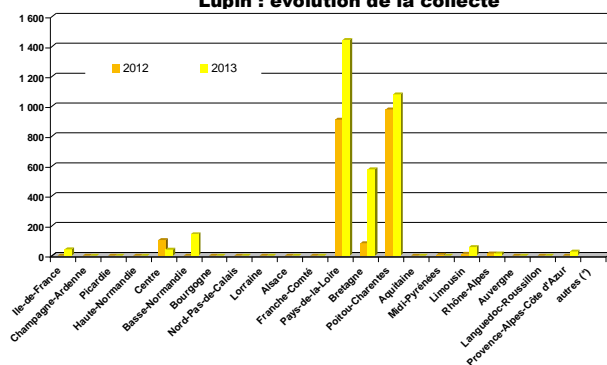

Source : FranceAgriMer



# **Collectes et stocks départementaux au 30 novembre 2013**

**Marché des oléo-protéagineux**  
*Janvier 2014*

# Collecte des oléo-protéagineux

situation provisoire fin nov récolte 2010 à 2013

Les chiffres sont issus des collectes des campagnes 2012/13 et 2013/14 à partir du département de production (y compris les semences) .

	colza								tournesol							
	coop		Négoce		Autres		Total		coop		Négoce		Autres		Total	
	2012	2013	2012	2013	2012	2013	2012	2013	2012	2013	2012	2013	2012	2013	2012	2013
<b>12 ILE-DE-FRANCE</b>																
75 ville-de-Paris																
77 seine et marne	101 936	72 772		438	212											
78 yvelines	23 531	14 863		57 125	46 533											
91 essonne	26 759	20 101		17 559	13 392											
92 hauts de seine				21 588	17 118											
93 seine st denis	13	207		47												
94 val de marne				116												
95 val d'oise	15 064	12 637		6 792	3 492											
<b>total</b>	<b>167 649</b>	<b>121 066</b>		<b>103 665</b>	<b>80 747</b>											
<b>08 CHAMPAGNE-ARDENNE</b>																
08 ardennes	62 972	59 189		6 819	6 148											
10 aube	88 300	79 180		66 997	59 431											
51 marne	234 912	210 994		45 112	38 652											
52 haute marne	37 266	32 391		36 117	26 172											
<b>total</b>	<b>423 450</b>	<b>381 753</b>		<b>155 045</b>	<b>130 402</b>											
<b>19 PICARDIE</b>																
02 aisne	125 472	117 091		58 337	49 355											
60 oise	131 463	90 851		39 855	27 835											
80 somme	93 895	89 763		48 714	38 394											
<b>total</b>	<b>350 831</b>	<b>297 704</b>		<b>146 906</b>	<b>115 583</b>											
<b>11 HAUTE-NORMANDIE</b>																
27 eure	84 111	63 563		75 709	43 563											
76 seine maritime	52 070	53 478		36 974	29 505											
<b>total</b>	<b>136 181</b>	<b>117 041</b>		<b>111 683</b>	<b>73 068</b>											
<b>07 CENTRE</b>																
18 cher	83 420	37 220		57 109	26 045											
28 eure et loir	162 142	106 229		83 812	49 514											
36 indre	57 867	27 454		70 044	28 588											
37 indre et loire	59 397	26 219		47 635	14 515											
41 loir et cher	78 030	45 435		53 216	20 710											
45 loiret	61 715	35 731		49 892	28 441											
<b>total</b>	<b>502 571</b>	<b>278 287</b>		<b>361 707</b>	<b>167 811</b>											
<b>04 BASSE-NORMANDIE</b>																
14 calvados	49 054	39 987		20 621	15 243											
50 manche	5 650	3 549		2 364	2 231											
61 orne	36 651	33 761		26 656	15 933											
<b>total</b>	<b>91 355</b>	<b>77 297</b>		<b>49 641</b>	<b>33 407</b>											
<b>05 BOURGOGNE</b>																
21 côte d'or	105 015	81 631		41 024	33 295											
58 nièvre	39 435	26 865		32 046	22 213											
71 saône et loire	39 322	34 060		1 274	1 149											
89 yonne	117 679	71 685		69 452	53 557											
<b>total</b>	<b>301 451</b>	<b>214 241</b>		<b>143 796</b>	<b>110 215</b>											
<b>17 NORD-PAS-DE-CALAIS</b>																
59 nord	20 437	20 467		18 847	16 795											
62 pas de calais	38 556	38 933		30 804	25 363											
<b>total</b>	<b>58 992</b>	<b>59 400</b>		<b>49 651</b>	<b>42 158</b>											
<b>15 LORRAINE</b>																
54 meurthe et mosell	45 853	36 398		21 748	11 106											
55 meuse	68 596	42 109		37 872	18 412											
57 moselle	69 286	47 815		33 098	13 224											
88 vosges	13 293	16 783		4 064	1 491											
<b>total</b>	<b>197 029</b>	<b>143 106</b>		<b>96 783</b>	<b>44 234</b>											
<b>01 ALSACE</b>																
67 bas rhin	4 165	3 438		2 325	2 512											
68 haut rhin	2 437	1 733		1 481	1 424											
<b>total</b>	<b>6 602</b>	<b>5 171</b>		<b>3 806</b>	<b>3 935</b>											
<b>10 FRANCHE-COMTE</b>																
25 doubs	3 404	3 621		2 016	1 887											
39 jura	14 656	12 643		5 014	4 159											
70 haute saône	33 351	29 193		25 416	18 059											
90 territoire de belfort	557	756		1 457	1 903											
<b>total</b>	<b>51 969</b>	<b>46 213</b>		<b>33 903</b>	<b>26 006</b>											
<b>18 PAYS DE LA LOIRE</b>																
44 loire atlantique	13 872	12 494		11 190	9 147											
49 maine et loire	22 568	13 259		21 847	9 763											
53 mayenne	16 090	13 494		20 228	18 150											
72 sarthe	32 128	17 733		40 235	19 853											
85 vendée	12 846	8 472		13 266	6 085											
<b>total</b>	<b>97 505</b>	<b>65 452</b>		<b>106 765</b>	<b>62 998</b>											
<b>06 BRETAGNE</b>																
22 côtes d'armor	29 987	30 971		7 809	7 719											
29 finistère	13 500	18 168		2 552	2 566											
35 ille et vilaine	25 919	27 048		14 460	13 933											
56 morbihan	18 680	19 946		6 658	7 587											
<b>total</b>	<b>88 087</b>	<b>96 133</b>		<b>31 479</b>	<b>31 804</b>											

# Collecte des oléo-protéagineux

situation provisoire fin nov récolte 2010 à 2013

Les chiffres sont issus des collectes des campagnes 2012/13 et 2013/14 à partir du département de production (y compris les semences) .

	colza								tournesol							
	coop		Négoce		Autres		Total		coop		Négoce		Autres		Total	
	2012	2013	2012	2013	2012	2013	2012	2013	2012	2013	2012	2013	2012	2013	2012	2013
<b>20 POITOU-CHARENTES</b>																
16 charente	22 388	9 923	3 961	709			26 350	10 632	49 949	44 446	17 199	15 809			67 148	60 255
17 charente maritime	41 409	26 012	15 540	8 572			56 948	34 584	81 594	72 686	27 835	21 958			109 429	94 644
79 deux sévres	65 137	32 440	25 615	9 882	412	372	91 165	42 694	35 079	40 708	16 076	17 558	174	152	51 328	58 418
86 vienne	126 833	57 101	35 011	11 442			161 844	68 543	51 439	60 264	17 972	18 458			69 411	78 723
<b>total</b>	<b>255 767</b>	<b>125 476</b>	<b>80 126</b>	<b>30 605</b>	<b>412</b>	<b>372</b>	<b>336 306</b>	<b>156 452</b>	<b>218 061</b>	<b>218 105</b>	<b>79 082</b>	<b>73 783</b>	<b>174</b>	<b>152</b>	<b>297 316</b>	<b>292 040</b>
<b>02 AQUITAINE</b>																
24 dordogne	3 417	1 793	2 702	871	38	46	6 157	2 710	16 241	12 876	7 738	7 902	23	150	24 001	20 928
33 gironde	356	269	1 591	548	249	96	2 196	914	2 366	2 045	6 468	5 605	100		8 934	7 651
40 landes	2 346	1 025	1 250	766			3 596	1 790	2 259	1 362	1 625	842			3 883	2 204
47 lot et garonne	6 467	2 898	9 993	4 103	539	395	16 999	7 396	26 371	25 892	40 501	27 527			66 872	53 419
64 pyrénées	1 951	1 452	2 696	1 316			4 647	2 769	1 024	626	1 815	1 743			2 839	2 369
<b>total</b>	<b>14 537</b>	<b>7 437</b>	<b>18 233</b>	<b>7 605</b>	<b>825</b>	<b>537</b>	<b>33 595</b>	<b>15 579</b>	<b>48 260</b>	<b>42 802</b>	<b>58 146</b>	<b>43 619</b>	<b>123</b>	<b>150</b>	<b>106 529</b>	<b>86 571</b>
<b>16 MIDI-PYRENEES</b>																
09 arège	3 189	2 549	25	41			3 214	2 590	8 139	5 624	528	278			8 667	5 902
12 aveyron	236	198	1 838	1 751	83	127	2 158	2 076	20	93	285	715			305	808
31 haute garonne	23 660	28 500	8 836	7 565	905	345	33 401	36 410	91 583	69 413	18 343	12 129	271	383	110 197	81 924
32 gers	22 896	15 408	10 621	5 000	19	788	33 537	21 195	98 809	57 453	39 487	16 973	24	3 806	138 320	78 233
46 lot	1 027	674	861	326			1 889	1 000	3 735	2 894	884	817			4 619	3 711
65 hautes pyrénées	988	703	686	1 232			1 674	1 936	1 252	721	778	505	93		2 123	1 226
81 tarn	5 268	6 959	8 609	6 719			13 877	13 678	17 766	15 748	25 652	13 467	52	31	43 670	29 246
82 tarn et garonne	6 148	5 160	2 486	2 473	37	98	8 672	7 731	37 550	30 773	9 258	6 493	251	142	47 059	37 408
<b>total</b>	<b>63 413</b>	<b>60 150</b>	<b>33 963</b>	<b>25 107</b>	<b>1 044</b>	<b>1 358</b>	<b>98 420</b>	<b>86 615</b>	<b>258 853</b>	<b>182 718</b>	<b>95 415</b>	<b>51 376</b>	<b>691</b>	<b>4 362</b>	<b>354 960</b>	<b>238 457</b>
<b>14 LIMOUSIN</b>																
19 corèze	130	257	303	499			433	756		0	450	165			450	166
23 creuse	3 769	2 752	1 333	876	1 507	1 089	6 609	4 717	6 09	727	260	578	611	503	1 480	1 808
87 haute vienne	1 415	984	295	73			1 710	1 057	1 281	2 630	12	15			1 293	2 645
<b>total</b>	<b>5 313</b>	<b>3 993</b>	<b>1 931</b>	<b>1 448</b>	<b>1 507</b>	<b>1 089</b>	<b>8 751</b>	<b>6 530</b>	<b>1 891</b>	<b>3 358</b>	<b>721</b>	<b>758</b>	<b>611</b>	<b>503</b>	<b>3 223</b>	<b>4 619</b>
<b>22 RHÔNE-ALPES</b>																
01 ain	12 157	10 134	9 241	7 566	699	226	22 096	17 926	9 474	4 411	3 428	1 673	150	62	13 051	6 146
07 ardèche	499	522	57	43			556	565	785	817	53	79		1	838	896
26 drôme	5 356	5 045	694	555	422	265	6 472	5 865	11 482	10 014	1 975	1 244	1 510	1 125	14 967	12 383
38 isère	15 374	14 586	2 555	2 750	4 070	2 942	21 999	20 279	12 760	8 682	2 546	1 985	2 133	1 394	17 439	11 661
42 loire	47	44	470	364	8	29	524	437	32	23	637	740	80	198	749	962
69 rhône	4 034	3 540	1 857	1 398	1 381	672	7 271	5 609	1 660	501	794	204	95	41	2 548	745
73 savoie	256	262			8	97	264	360	81	90			9	11	90	101
74 haute savoie	595	694	28	52	149	147	773	893	280	169			29	3	309	172
<b>total</b>	<b>38 317</b>	<b>34 828</b>	<b>14 901</b>	<b>12 728</b>	<b>6 736</b>	<b>4 378</b>	<b>59 953</b>	<b>51 934</b>	<b>36 553</b>	<b>24 707</b>	<b>9 432</b>	<b>5 524</b>	<b>4 005</b>	<b>2 835</b>	<b>49 990</b>	<b>33 067</b>
<b>03 AUVERGNE</b>																
03 allier	15 380	10 862	13 325	6 082	454	147	29 159	17 091	2 919	2 184	3 136	1 571	38	31	6 093	3 787
15 cantal																
43 haute loire	4		575	610	48	96	627	706			474	464	349	533	823	997
63 puy de dôme	4 176	3 405	1 955	1 557		10	6 131	4 972	8 327	7 942	3 849	3 243			12 176	11 184
<b>total</b>	<b>19 560</b>	<b>14 267</b>	<b>15 855</b>	<b>8 249</b>	<b>502</b>	<b>252</b>	<b>35 917</b>	<b>22 768</b>	<b>11 245</b>	<b>10 126</b>	<b>7 459</b>	<b>5 278</b>	<b>387</b>	<b>564</b>	<b>19 092</b>	<b>15 968</b>
<b>13 LANGUEDOC-ROUSSILLON</b>																
11 aude	5 331	6 434	1 079	918			6 410	7 351	33 105	27 995	4 954	2 716	6	44	38 065	30 755
30 gard	831	1 257	95	196		1	926	1 455	5 373	4 612	221	124	152	53	5 746	4 789
34 hérault	227	443	5	82			231	525	147	269	153	236			300	505
48 lozère									25						25	
66 pyrénées orientales	7						7		2	6	28	49			30	54
<b>total</b>	<b>6 396</b>	<b>8 134</b>	<b>1 179</b>	<b>1 196</b>		<b>1</b>	<b>7 575</b>	<b>9 331</b>	<b>38 652</b>	<b>32 881</b>	<b>5 355</b>	<b>3 125</b>	<b>159</b>	<b>97</b>	<b>44 166</b>	<b>36 103</b>
<b>21 PACA</b>																
04 alpes de hte prov	2 348	2 054	580	562			2 928	2 616	1 204	1 704	182	317			1 385	2 021
05 hautes alpes	189	103	15	29			204	132	75	102	24	40			99	142
06 alpes maritimes																
13 bouches du rhône	566	738			43	50	609	786	3 598	3 943	77	56	153	134	3 827	4 133
83 var	594	305	128	163			723	468	59	120		171		18	59	309
84 vaucluse	915	701	63	29	28	129	1 006	859	4 047	3 499	1 802	2 226	76	350	5 925	6 074
<b>total</b>	<b>4 613</b>	<b>3 900</b>	<b>786</b>	<b>783</b>	<b>71</b>	<b>179</b>	<b>5 469</b>	<b>4 861</b>	<b>8 984</b>	<b>9 368</b>	<b>2 084</b>	<b>2 809</b>	<b>229</b>	<b>502</b>	<b>11 296</b>	<b>12 679</b>
<b>09 CORSE</b>																
20 corse																
autres (1)																
<b>TOTAL FRANCE</b>	<b>2 881 586</b>	<b>2 161 047</b>	<b>1 561 802</b>	<b>1 010 088</b>	<b>36 158</b>	<b>28 700</b>	<b>4 479 546</b>	<b>3 199 835</b>	<b>827 908</b>	<b>721 552</b>	<b>386 596</b>	<b>314 901</b>	<b>8 704</b>	<b>11 036</b>	<b>1 223 207</b>	<b>1 047 490</b>

unité : tonne

(1) départements non précisés

Source : FranceAgriMer



# Collecte des oléo-protéagineux

situation provisoire fin nov récolte 2010 à 2013

Les chiffres sont issus des collectes des campagnes 2012/13 et 2013/14 à partir du département de production (y compris les semences).

	soja								lin							
	coop		Négoce		Autres		Total		coop		Négoce		Autres		Total	
	2012	2013	2012	2013	2012	2013	2012	2013	2012	2013	2012	2013	2012	2013	2012	2013
<b>12 ILE-DE-LANCE</b>																
75 ville-de-Paris																
77 seine et marne																
78 yvelines			19	24			19	24	94	14					94	14
91 essonne									26		15				41	
92 hauts de seine										25						25
93 seine st denis																
94 val de marne																
95 val d'oise																
<b>total</b>			<b>19</b>	<b>24</b>			<b>19</b>	<b>24</b>	<b>47</b>	<b>39</b>	<b>15</b>				<b>47</b>	<b>39</b>
<b>08 CHAMPAGNE-ARDENNE</b>																
08 ardennes									93	74					93	74
10 aube		18	55				55	18	89	58					89	58
51 marne	12	9					12	9	14						14	
52 haute marne			169				169									
<b>total</b>	<b>12</b>	<b>27</b>	<b>224</b>				<b>236</b>	<b>27</b>	<b>196</b>	<b>132</b>					<b>196</b>	<b>132</b>
<b>19 PICARDIE</b>																
02 aise																
60 oise									297	84	45				342	84
80 somme										35					35	
<b>total</b>									<b>297</b>	<b>119</b>	<b>45</b>				<b>342</b>	<b>119</b>
<b>11 HAUTE-NORMANDIE</b>																
27 eure									168	40					168	40
76 seine maritime																
<b>total</b>									<b>168</b>	<b>40</b>					<b>168</b>	<b>40</b>
<b>07 CENTRE</b>																
18 cher			86	18		12	86	30		132	100	80			100	212
28 eure et loir									158	293	222	27	412	496	792	817
36 indre											178	388			178	388
37 indre et loire									8		923	965			931	965
41 loir et cher					113	97	113	97		30	82	10	52	78	135	118
45 loiret			56	27			56	27	143	226	21	56	8	12	172	295
<b>total</b>			<b>142</b>	<b>45</b>	<b>113</b>	<b>109</b>	<b>255</b>	<b>153</b>	<b>309</b>	<b>682</b>	<b>1 526</b>	<b>1 527</b>	<b>473</b>	<b>586</b>	<b>2 307</b>	<b>2 794</b>
<b>04 BASSE-NORMANDIE</b>																
14 calvados											46					46
50 manche																
61 orne											16	19			16	19
<b>total</b>											<b>46</b>	<b>19</b>			<b>46</b>	<b>19</b>
<b>05 BOURGOGNE</b>																
21 côte d'or	4 813	5 618	2 304	3 210	372	355	7 488	9 183	28			3			28	3
58 nièvre			108	51			108	51	1		22	114			24	114
71 saône et loire	5 472	5 376	147	359	276	437	5 895	6 173								
89 yonne	63	116					63	116	131	79					131	79
<b>total</b>	<b>10 348</b>	<b>11 109</b>	<b>2 559</b>	<b>3 620</b>	<b>647</b>	<b>793</b>	<b>13 554</b>	<b>15 522</b>	<b>160</b>	<b>79</b>	<b>22</b>	<b>117</b>			<b>162</b>	<b>196</b>
<b>17 NORD-PAS-DE-CALAIS</b>																
59 nord											31	30			31	30
62 pas de calais																
<b>total</b>											<b>31</b>	<b>30</b>			<b>31</b>	<b>30</b>
<b>15 LORRAINE</b>																
54 meurthe et mosell	1						1		39	194		25			39	219
55 meuse									91	322	149	134			240	456
57 moselle	36						36		35	16					35	16
88 vosges	50						50			132	69	12			69	144
<b>total</b>	<b>86</b>						<b>86</b>		<b>164</b>	<b>664</b>	<b>218</b>	<b>171</b>			<b>382</b>	<b>835</b>
<b>01 ALSACE</b>																
67 bas rhin	116	118	491	341			606	459								
68 haut rhin	3 540	3 315	863	707			4 403	4 022								
<b>total</b>	<b>3 656</b>	<b>3 432</b>	<b>1 354</b>	<b>1 048</b>			<b>5 010</b>	<b>4 480</b>								
<b>10 FRANCHE-COMTE</b>																
25 doubs	633	643	753	971			1 387	1 614			149	112			149	112
39 jura	4 691	5 351	1 831	2 340	13		6 535	7 692								
70 haute saône	1 548	1 420	1 957	2 318			3 504	3 738								
90 territoire de belfort																
<b>total</b>	<b>6 872</b>	<b>7 414</b>	<b>4 542</b>	<b>5 629</b>	<b>13</b>		<b>11 426</b>	<b>13 043</b>			<b>149</b>	<b>112</b>			<b>149</b>	<b>112</b>
<b>18 PAYS DE LA LOIRE</b>																
44 loire atlantique		4							519	285			5		519	290
49 maine et loire									638	165	87	47	11		735	212
53 mayenne					2		2		174	332	88	101	10	109	272	543
72 sarthe				4					119	34	37			27	155	61
85 vendée		32							32	1 105	733	74	87	1 179	820	
<b>total</b>		<b>36</b>		<b>4</b>	<b>2</b>		<b>2</b>	<b>40</b>	<b>2 554</b>	<b>1 548</b>	<b>285</b>	<b>235</b>	<b>21</b>	<b>141</b>	<b>2 860</b>	<b>1 925</b>
<b>06 BRETAGNE</b>																
22 côtes d'armor									200	71	51	105	20	28	271	204
29 finistère										30					30	
35 ille et vilaine	17		2				19		551	203	50	14	5		607	216
56 morbihan									73	3					73	3
<b>total</b>	<b>17</b>		<b>2</b>				<b>19</b>		<b>824</b>	<b>308</b>	<b>101</b>	<b>119</b>	<b>25</b>	<b>28</b>	<b>951</b>	<b>454</b>

# Collecte des oléo-protéagineux

situation provisoire fin nov récolte 2010 à 2013

Les chiffres sont issus des collectes des campagnes 2012/13 et 2013/14 à partir du département de production (y compris les semences).

	soja								lin							
	coop		Négoce		Autres		Total		coop		Négoce		Autres		Total	
	2012	2013	2012	2013	2012	2013	2012	2013	2012	2013	2012	2013	2012	2013	2012	2013
<b>20 POITOU-CHARENTES</b>																
16 charente	65	31					65	31	236	26	345	20			580	46
17 charente maritime	31	88					31	88	491	330	110	121			601	452
79 deux sèvres	0	48					0	48	296	249	1 209	856			1 505	1 104
86 vienne	34	113					34	120	29	22	139	40			168	62
<b>total</b>	<b>130</b>	<b>280</b>		<b>8</b>			<b>130</b>	<b>287</b>	<b>1 052</b>	<b>627</b>	<b>1 802</b>	<b>1 037</b>			<b>2 854</b>	<b>1 664</b>
<b>02 AQUITAINE</b>																
24 dordogne	62	46	101	31			162	77	28	69				0	28	69
33 gironde	15	55	17	44	6	7	38	106		0			87	15	87	16
40 landes	319	298	493	165			812	463								
47 lot et garonne	1 957	2 161	4 267	3 975	2		6 225	6 136	13	212					13	212
64 pyrénées	665	539	283	128			948	667			4				4	
<b>total</b>	<b>3 017</b>	<b>3 099</b>	<b>5 160</b>	<b>4 343</b>	<b>8</b>	<b>7</b>	<b>8 184</b>	<b>7 450</b>	<b>41</b>	<b>281</b>	<b>4</b>		<b>87</b>	<b>16</b>	<b>132</b>	<b>297</b>
<b>16 MIDI-PYRENEES</b>																
09 ariège	147	170	185	47			332	217	54	42					54	42
12 aveyron	3	9		45			3	54	8						8	
31 haute garonne	2 097	1 663	3 047	3 786	207	4	5 350	5 452	70	56	169	81			239	137
32 gers	8 305	6 867	4 683	2 788		552	12 988	10 207	573	809	327	229			900	1 038
46 lot	31	101	8				38	101	11	20					11	20
65 hautes pyrénées	431	330	81	29			511	358	4						4	
81 tarn	1 465	1 412	1 092	557			2 557	1 968	678	568	353	341			1 031	910
82 tarn et garonne	1 769	1 542	343	379			2 112	1 921	91	207	75	25			166	232
<b>total</b>	<b>14 247</b>	<b>12 092</b>	<b>9 438</b>	<b>7 629</b>	<b>207</b>	<b>557</b>	<b>23 891</b>	<b>20 278</b>	<b>1 488</b>	<b>1 702</b>	<b>924</b>	<b>677</b>			<b>2 412</b>	<b>2 379</b>
<b>14 LIMOUSIN</b>																
19 corréze																
23 creuse																
87 haute vienne	6	4					6	4								
<b>total</b>	<b>6</b>	<b>4</b>					<b>6</b>	<b>4</b>								
<b>22 RHÔNE-ALPES</b>																
01 ain	2 130	2 193	1 553	1 613	490	492	4 173	4 298								
07 ardèche	18						18									
26 drôme	2 446	2 343	111	104	39		2 596	2 446								
38 isère	2 881	2 513	455	588	150	102	3 486	3 204								
42 loire			87	6		39	87	45								
69 rhône	182	85	11	27	65	46	257	157					0			0
73 savoie	1 076	936	5		145	163	1 227	1 099								
74 haute savoie	44	40			5	6	49	45								
<b>total</b>	<b>8 777</b>	<b>8 109</b>	<b>2 221</b>	<b>2 338</b>	<b>894</b>	<b>847</b>	<b>11 892</b>	<b>11 294</b>							<b>0</b>	<b>0</b>
<b>03 AUVERGNE</b>																
03 allier	189	163		98	9		197	261								
15 cantal																
43 haute loire			59	190	24		83	190								
63 puy de dôme	11	26		6	3		14	32								
<b>total</b>	<b>200</b>	<b>189</b>	<b>59</b>	<b>293</b>	<b>36</b>		<b>295</b>	<b>483</b>								
<b>13 LANGUEDOC-ROUSSILLON</b>																
11 aude	263	378	11				274	378	45	158		60			45	218
30 gard		1	29				29	1								
34 hérault																
48 lozère																
66 pyrénées orientales																
<b>total</b>	<b>263</b>	<b>379</b>	<b>39</b>				<b>302</b>	<b>379</b>	<b>45</b>	<b>158</b>		<b>60</b>			<b>45</b>	<b>218</b>
<b>21 PACA</b>																
04 alpes de hte prove	621	678	10	13			631	691								
05 hautes alpes		3						3								
06 alpes maritimes																
13 bouches du rhône	11	24					11	24								
83 var	52	208					52	208								
84 vaucluse			20	112			20	112								
<b>total</b>	<b>684</b>	<b>913</b>	<b>30</b>	<b>125</b>			<b>714</b>	<b>1 038</b>								
<b>09 CORSE</b>																
20 corse																
<b>autres (1)</b>																
<b>TOTAL FRANCE</b>	<b>48 315</b>	<b>47 083</b>	<b>25 789</b>	<b>25 106</b>	<b>1 918</b>	<b>2 312</b>	<b>76 021</b>	<b>74 501</b>	<b>7 465</b>	<b>6 424</b>	<b>5 138</b>	<b>4 103</b>	<b>605</b>	<b>771</b>	<b>13 209</b>	<b>11 297</b>

unité : tonne



# Stocks des oléo-protéagineux

situation provisoire fin nov récolte 2010 à 2013

Les chiffres sont issus des collectes des campagnes 2012/13 et 2013/14 à partir du département de production (y compris les semences).

	colza						tournesol									
	coop		Négoce		Autres		Total		coop		Négoce		Autres		Total	
	2012	2013	2012	2013	2012	2013	2012	2013	2012	2013	2012	2013	2012	2013	2012	2013
<b>12 ILE-DE-FRANCE</b>																
75 ville-de-Paris	0	0	0	0	0	0	0	0	0	0	0	0	0	0	0	0
77 seine et marne	36 924	12 696	10 966	15 642	0	0	47 890	28 338	3 729	1 889	1	27	0	0	3 730	1 917
78 yvelines	7 322	2 588	0	151	3 044	1 275	10 365	4 015	385	331	0	0	0	0	385	331
91 essonne	12 513	10 126	7 502	8 384	1 360	4 612	21 375	23 122	448	912	71	35	0	0	518	947
92 hauts de seine	0	0	0	120	0	0	0	120	0	0	0	0	0	0	0	0
93 seine st denis	0	0	0	0	0	0	0	0	0	0	0	0	0	0	0	0
94 val de seine	0	0	0	0	0	0	0	0	0	0	0	0	0	0	0	0
95 val d'oise	2 614	6 788	565	368	0	0	3 179	7 156	0	22	0	0	0	0	0	22
<b>total</b>	<b>59 373</b>	<b>32 199</b>	<b>19 033</b>	<b>24 665</b>	<b>4 403</b>	<b>5 887</b>	<b>82 809</b>	<b>62 751</b>	<b>4 562</b>	<b>3 155</b>	<b>72</b>	<b>62</b>	<b>0</b>	<b>0</b>	<b>4 633</b>	<b>3 217</b>
<b>08 CHAMPAGNE-ARDENNE</b>																
08 ardennes	25 116	13 045	1 149	3 217	0	0	26 265	16 262	134	72	0	0	0	0	134	72
10 aube	53 356	46 484	336	52 413	0	0	53 692	98 897	15 112	4 327	9 217	6 977	0	0	24 329	11 304
51 marne	147 187	102 881	15 677	10 489	0	14 770	162 864	128 141	10 647	3 288	398	164	0	616	11 045	4 068
52 haute marne	11 303	15 583	9 657	3 277	0	0	20 961	18 859	0	0	0	0	0	0	0	0
<b>total</b>	<b>236 962</b>	<b>177 993</b>	<b>26 819</b>	<b>69 395</b>	<b>0</b>	<b>14 770</b>	<b>263 782</b>	<b>262 158</b>	<b>25 893</b>	<b>7 687</b>	<b>9 615</b>	<b>7 141</b>	<b>0</b>	<b>616</b>	<b>35 508</b>	<b>15 444</b>
<b>19 PICARDIE</b>																
02 aise	81 719	49 878	25 739	23 535	0	0	107 458	73 414	261	304	85	46	0	0	347	350
60 oise	89 270	62 480	17 514	8 952	0	0	106 784	71 432	56	154	111	0	0	0	167	154
80 somme	58 311	46 439	15 609	17 930	0	0	73 920	64 369	0	0	0	0	0	0	0	0
<b>total</b>	<b>229 300</b>	<b>158 797</b>	<b>58 862</b>	<b>50 417</b>	<b>0</b>	<b>0</b>	<b>288 162</b>	<b>209 215</b>	<b>318</b>	<b>458</b>	<b>196</b>	<b>46</b>	<b>0</b>	<b>0</b>	<b>514</b>	<b>504</b>
<b>11 HAUTE-NORMANDIE</b>																
27 eure	44 788	41 108	18 084	8 496	0	0	62 872	49 604	175	274	43	114	0	0	218	389
76 seine maritime	26 348	27 754	13 103	12 254	141	352	39 591	40 359	0	0	0	0	0	0	0	0
<b>total</b>	<b>71 136</b>	<b>68 862</b>	<b>31 186</b>	<b>20 750</b>	<b>141</b>	<b>352</b>	<b>102 463</b>	<b>89 963</b>	<b>175</b>	<b>274</b>	<b>43</b>	<b>114</b>	<b>0</b>	<b>0</b>	<b>218</b>	<b>389</b>
<b>07 CENTRE</b>																
18 cher	0	0	4 729	2 587	59 730	3 525	64 459	6 112	0	0	1 498	4 618	13 767	13 515	15 265	18 133
28 eure et loir	36 668	31 841	28 835	14 508	45 328	36 568	110 821	82 916	417	234	187	249	867	134	1 471	617
36 indre	42	0	5 915	6 458	43 373	3 613	49 329	10 071	2 097	1 080	4 842	4 408	4 056	9 196	10 995	14 683
37 indre et loire	24 740	4 374	17 834	3 801	16 063	5 001	58 636	13 177	19 114	23 818	10 842	13 922	617	7 056	30 573	44 796
41 loir et cher	0	0	11 055	2 633	38 996	22 770	50 051	25 403	0	0	1 291	932	2 700	7 464	3 992	8 397
45 loiret	17 504	4 868	12 206	6 180	15 792	12 602	45 902	23 649	2 935	1 262	2 093	1 114	25	0	5 053	2 376
<b>total</b>	<b>78 943</b>	<b>41 683</b>	<b>80 572</b>	<b>36 167</b>	<b>219 281</b>	<b>84 079</b>	<b>378 797</b>	<b>161 328</b>	<b>24 564</b>	<b>26 394</b>	<b>20 754</b>	<b>25 243</b>	<b>22 032</b>	<b>37 364</b>	<b>67 350</b>	<b>89 001</b>
<b>04 BASSE-NORMANDIE</b>																
14 calvados	19 428	11 924	5 887	2 138	0	0	25 315	14 063	204	78	19	0	0	0	223	78
50 manche	1 054	1 437	1 000	122	0	199	2 054	1 758	0	0	0	0	0	0	0	0
61 orne	15 775	8 842	6 834	3 532	237	109	22 846	12 283	354	458	595	262	0	0	948	721
<b>total</b>	<b>36 256</b>	<b>22 003</b>	<b>13 722</b>	<b>5 792</b>	<b>237</b>	<b>308</b>	<b>50 215</b>	<b>28 104</b>	<b>558</b>	<b>536</b>	<b>614</b>	<b>262</b>	<b>0</b>	<b>0</b>	<b>1 171</b>	<b>799</b>
<b>05 BOURGOGNE</b>																
21 côte d'or	52 538	27 454	6 241	6 270	202	247	58 981	33 971	17 296	8 815	2 787	48	238	83	20 321	8 946
58 nièvre	0	0	995	2 773	27 662	10 266	28 656	13 039	0	0	2 361	2 015	2 139	4 185	4 501	6 200
71 saône et loire	22 010	15 458	390	445	119	143	22 519	16 045	5 190	33	0	5	161	85	5 350	123
89 yonne	60 485	31 603	7 195	19 524	239	0	67 919	51 127	10 398	7 292	6 289	4 239	0	0	16 687	11 531
<b>total</b>	<b>135 033</b>	<b>74 515</b>	<b>14 820</b>	<b>29 011</b>	<b>28 222</b>	<b>10 655</b>	<b>178 074</b>	<b>114 182</b>	<b>32 884</b>	<b>16 140</b>	<b>11 437</b>	<b>6 306</b>	<b>2 538</b>	<b>4 353</b>	<b>46 859</b>	<b>26 799</b>
<b>17 NORD-PAS-DE-CALAIS</b>																
59 nord	29 266	29 543	20 445	16 403	1 351	1 610	51 062	47 556	0	0	0	0	0	0	0	0
62 pas de calais	9 376	16 465	7 574	6 418	445	92	17 395	22 974	0	0	0	0	0	0	0	0
<b>total</b>	<b>38 641</b>	<b>46 008</b>	<b>28 020</b>	<b>22 820</b>	<b>1 796</b>	<b>1 702</b>	<b>68 457</b>	<b>70 530</b>	<b>0</b>	<b>0</b>	<b>0</b>	<b>0</b>	<b>0</b>	<b>0</b>	<b>0</b>	<b>0</b>
<b>15 LORRAINE</b>																
54 meurthe et moselle	34 270	32 708	751	3 180	183	247	35 205	36 135	1 640	4 727	212	0	0	0	1 852	4 727
55 meuse	65 338	53 473	7 792	4 483	0	0	73 130	57 955	7	34	242	208	0	0	249	242
57 moselle	36 586	36 706	3 091	6 413	0	0	39 677	43 119	9 185	12 646	3 874	2 995	0	0	13 058	15 641
88 vosges	0	0	0	0	0	0	0	0	0	0	18	0	0	0	18	0
<b>total</b>	<b>136 195</b>	<b>122 887</b>	<b>11 635</b>	<b>14 076</b>	<b>183</b>	<b>247</b>	<b>148 012</b>	<b>137 209</b>	<b>10 832</b>	<b>17 406</b>	<b>4 346</b>	<b>3 203</b>	<b>0</b>	<b>0</b>	<b>15 178</b>	<b>20 610</b>
<b>01 ALSACE</b>																
67 bas rhin	590	3 883	54	285	0	80	645	4 048	1 177	774	57	160	0	0	1 234	934
68 haut rhin	13 789	12 009	1 505	3 353	0	0	15 273	15 362	2 516	1 896	507	181	0	0	3 022	2 077
<b>total</b>	<b>14 359</b>	<b>15 891</b>	<b>1 559</b>	<b>3 638</b>	<b>0</b>	<b>80</b>	<b>15 918</b>	<b>19 409</b>	<b>3 692</b>	<b>2 670</b>	<b>564</b>	<b>341</b>	<b>0</b>	<b>0</b>	<b>4 257</b>	<b>3 011</b>
<b>10 FRANCHE-COMTE</b>																
25 doubles	17	0	134	100	0	0	151	100	49	70	0	30	0	0	49	100
39 jura	6 175	6 348	355	581	0	0	6 529	6 929	803	17	1	0	0	0	804	17
70 haute saône	453	3 549	5 327	5 407	0	0	5 780	8 956	1 564	1 636	468	592	0	0	2 032	2 228
90 territoire de belfort	0	559	0	0	0	0	0	559	0	0	0	0	0	0	0	0
<b>total</b>	<b>6 645</b>	<b>10 456</b>	<b>5 816</b>	<b>6 088</b>	<b>0</b>	<b>0</b>	<b>12 461</b>	<b>16 544</b>	<b>2 416</b>	<b>1 723</b>	<b>469</b>	<b>622</b>	<b>0</b>	<b>0</b>	<b>2 885</b>	<b>2 345</b>
<b>18 PAYS DE LA LOIRE</b>																
44 Loire atlantique	8 523	9 713	7 194	5 023	822	3 896	16 539	18 632	20	2 191	329	1 397	0	0	349	3 589
49 Maine et Loire	9 827	9 674	3 312	5 107	1 048	0	14 187	14 780	5 384	8 435	5 291	3 984	5	27	10 680	12 445
53 Mayenne	4 973	9 302	7 325	6 204	5 896	8 255	18 194	23 761	342	1 098	603	1 047	192	260	1 136	2 405
72 sarthe	12 080	13 087	9 554	6 221	94	0	21 727	19 308	1 926	1 825	3 265	11 890	0	14	5 191	13 729
85 vendée	4 718	2 345	1 618	742	0	0	6 335	3 087	6 076	9 018	8 567	8 873	0	0	14 643	17 891
<b>total</b>	<b>40 119</b>	<b>44 121</b>	<b>29 002</b>	<b>23 297</b>	<b>7 860</b>	<b>12 151</b>	<b>76 981</b>	<b>79 568</b>	<b>13 748</b>	<b>22 566</b>	<b>18 055</b>	<b>27 190</b>	<b>197</b>	<b>302</b>	<b>32 000</b>	<b>50 058</b>
<b>06 BRETAGNE</b>																
22 côtes d'armor	8 676	7 536	2 460	3 115	5 597	6 825	16 733	17 476	0	0	0	0	0	1	0	1
29 Finistère	6 051	2 686	465	463	432											

# Stocks des oléo-protéagineux

situation provisoire fin nov récolte 2010 à 2013

Les chiffres sont issus des collectes des campagnes 2012/13 et 2013/14 à partir du département de production (y compris les semences).

	colza						tournesol									
	coop		Négoce		Autres		Total		coop		Négoce		Autres		Total	
	2012	2013	2012	2013	2012	2013	2012	2013	2012	2013	2012	2013	2012	2013	2012	2013
<b>20 POITOU-CHARENTES</b>																
16 charente	11 636	695	0	0	0	0	11 636	695	41 561	31 654	12 306	7 896	0	0	53 866	39 550
17 charente maritime	18 326	6 946	2 024	727	0	0	20 350	7 673	40 289	60 842	18 642	14 195	0	0	58 931	75 036
79 deux sèvres	18 958	5 252	13 845	5 908	0	0	32 803	11 579	14 750	15 437	16 868	18 854	0	0	31 618	34 292
86 vienne	150 399	58 344	11 743	5 689	0	0	162 142	64 033	58 163	82 311	11 066	13 072	1	0	69 230	95 384
<b>total</b>	<b>199 319</b>	<b>71 236</b>	<b>27 612</b>	<b>12 324</b>	<b>0</b>	<b>0</b>	<b>226 931</b>	<b>83 561</b>	<b>154 762</b>	<b>190 244</b>	<b>58 882</b>	<b>54 017</b>	<b>1</b>	<b>0</b>	<b>213 645</b>	<b>244 261</b>
<b>02 AQUITAINE</b>																
24 dordogne	11 014	1 285	643	98	0	157	11 658	1 539	36 031	2 845	2 753	2 111	91	117	38 874	5 073
33 gironde	0	35	124	57	1 526	3 527	1 650	3 619	3 601	30	4 310	1 161	1 883	392	9 794	1 583
40 landes	20	13	3 407	5 362	0	0	3 427	5 375	228	93	375	187	1 374	4 030	1 977	4 309
47 lot et garonne	0	0	3 589	2 361	0	0	3 589	2 361	23 857	22 121	32 289	25 080	750	600	56 897	47 800
64 pyrénées	1 369	1 259	0	45	10	118	1 379	1 422	1 912	1 009	2 838	688	17	29	4 767	1 727
<b>total</b>	<b>12 403</b>	<b>2 592</b>	<b>7 763</b>	<b>7 922</b>	<b>1 536</b>	<b>3 802</b>	<b>21 703</b>	<b>14 316</b>	<b>65 629</b>	<b>26 098</b>	<b>42 564</b>	<b>29 226</b>	<b>4 115</b>	<b>5 168</b>	<b>112 309</b>	<b>60 492</b>
<b>16 MIDI-PYRENEES</b>																
09 arège	192	612	0	23	232	0	423	635	3 429	1 564	187	2	238	288	3 854	1 854
12 aveyron	0	0	922	789	31	71	953	860	278	0	2 978	344	0	0	3 256	344
31 haute garonne	1 597	1 525	9	37	18 467	13 061	20 103	14 643	5 444	12 739	2 269	1 616	60 444	46 022	68 155	60 377
32 gers	8 880	7 271	1 705	484	166	2 008	10 751	9 762	56 384	33 174	16 035	7 195	11 627	14 702	84 247	55 071
46 lot	177	50	709	604	0	0	886	654	464	844	90	871	0	0	554	1 714
65 hautes pyrénées	0	0	169	556	2	0	171	556	0	0	562	37	31	45	593	81
81 tarn	372	310	1 038	3 462	190	84	1 700	3 856	2 814	2 549	7 866	3 955	8 274	4 109	18 954	10 613
82 tarn et garonne	984	761	2 096	1 968	0	0	3 079	2 729	18 128	17 493	4 864	4 796	1 273	486	24 264	22 775
<b>total</b>	<b>12 203</b>	<b>10 529</b>	<b>6 647</b>	<b>7 922</b>	<b>19 117</b>	<b>15 244</b>	<b>37 967</b>	<b>33 694</b>	<b>86 942</b>	<b>68 362</b>	<b>34 849</b>	<b>18 816</b>	<b>82 087</b>	<b>65 651</b>	<b>203 877</b>	<b>152 830</b>
<b>14 LIMOUSIN</b>																
19 corréze	0	7	6	89	0	0	6	96	0	0	350	135	0	0	350	135
23 creuse	0	79	86	121	0	23	86	224	69	157	185	422	4	1	257	580
87 haute vienne	146	318	0	0	71	0	217	318	365	222	0	0	0	0	365	222
<b>total</b>	<b>146</b>	<b>404</b>	<b>93</b>	<b>210</b>	<b>71</b>	<b>23</b>	<b>310</b>	<b>638</b>	<b>434</b>	<b>380</b>	<b>534</b>	<b>556</b>	<b>4</b>	<b>1</b>	<b>972</b>	<b>938</b>
<b>22 RHÔNE-ALPES</b>																
01 ain	4 201	4 580	5 556	5 335	15	1	9 773	9 916	5 493	5 320	2 977	912	10	0	8 480	6 232
07 ardèche	0	0	0	0	0	0	0	0	0	3 673	0	0	0	0	0	3 673
26 drôme	5 861	4 292	330	0	216	353	6 407	4 646	7 497	4 982	1 780	1 363	872	602	10 150	6 947
38 isère	6 313	3 754	151	209	0	0	6 464	3 963	3 917	3 195	799	392	699	550	5 415	4 137
42 loire	0	0	30	9	0	18	30	27	0	0	118	69	0	8	118	76
69 rhône	6 050	154	0	0	0	158	6 050	312	4 976	3 212	0	0	0	1 176	4 976	4 388
73 savoie	1	0	0	0	0	0	1	0	0	0	0	0	0	2	0	2
74 haute savoie	628	511	0	1	0	0	629	512	665	253	0	0	0	0	665	253
<b>total</b>	<b>23 054</b>	<b>13 291</b>	<b>6 068</b>	<b>5 554</b>	<b>231</b>	<b>530</b>	<b>29 353</b>	<b>19 376</b>	<b>22 549</b>	<b>20 635</b>	<b>5 674</b>	<b>2 736</b>	<b>1 581</b>	<b>2 337</b>	<b>29 804</b>	<b>25 707</b>
<b>03 AUVERGNE</b>																
03 allier	3 870	9 307	971	1 565	107	323	4 948	11 195	1 287	205	768	636	2 218	1 750	4 272	2 592
15 cantal	0	0	0	0	0	0	0	0	0	0	0	0	0	0	0	0
43 haute loire	0	0	20	20	0	0	20	20	0	0	44	25	0	221	44	256
63 puy de dôme	1 633	1 949	516	470	169	118	2 317	2 537	6 465	5 490	2 605	631	124	98	9 194	6 220
<b>total</b>	<b>5 502</b>	<b>11 256</b>	<b>1 507</b>	<b>2 055</b>	<b>276</b>	<b>441</b>	<b>7 285</b>	<b>13 751</b>	<b>7 752</b>	<b>5 695</b>	<b>3 417</b>	<b>1 302</b>	<b>2 341</b>	<b>2 069</b>	<b>13 510</b>	<b>9 067</b>
<b>13 LANGUEDOC-ROUSSILLON</b>																
11 aude	76	119	0	7	5 330	7 082	5 406	7 208	391	447	0	58	37 115	30 892	37 506	31 397
30 gard	0	247	5	14	1 405	1 926	1 409	2 187	0	27	313	125	4 774	5 119	5 087	5 271
34 hérault	181	0	0	3	760	10	941	13	734	0	0	0	14	0	748	0
48 lozère	0	0	0	0	0	0	0	0	0	0	0	0	0	0	0	0
66 pyrénées orientales	0	0	0	0	0	0	0	0	0	0	0	0	0	0	0	0
<b>total</b>	<b>256</b>	<b>365</b>	<b>5</b>	<b>24</b>	<b>7 495</b>	<b>9 018</b>	<b>7 756</b>	<b>9 408</b>	<b>1 125</b>	<b>475</b>	<b>313</b>	<b>183</b>	<b>41 903</b>	<b>36 010</b>	<b>43 341</b>	<b>36 669</b>
<b>21 PACA</b>																
04 alpes de hte provence	1 163	1 123	113	446	30	8	1 306	1 577	674	1 161	200	313	197	185	1 071	1 660
05 hautes alpes	0	0	0	0	0	0	0	0	120	242	0	0	0	0	120	242
06 alpes maritimes	0	0	0	0	0	0	0	0	0	0	0	0	0	0	0	0
13 bouches du rhône	225	0	0	0	0	3	225	3	747	1 163	0	0	628	587	1 374	1 750
83 var	0	0	0	0	1	0	1	0	0	0	0	0	66	170	66	170
84 vaucluse	353	0	68	0	0	0	421	0	4 465	3 486	1 501	1 611	0	0	5 966	5 097
<b>total</b>	<b>1 741</b>	<b>1 123</b>	<b>180</b>	<b>446</b>	<b>31</b>	<b>11</b>	<b>1 952</b>	<b>1 580</b>	<b>6 005</b>	<b>6 053</b>	<b>1 701</b>	<b>1 925</b>	<b>891</b>	<b>942</b>	<b>8 598</b>	<b>8 919</b>
<b>09 CORSE</b>																
20 corse																
autres (1)																
<b>TOTAL FRANCE</b>	<b>1 362 046</b>	<b>944 328</b>	<b>379 326</b>	<b>351 600</b>	<b>308 366</b>	<b>178 229</b>	<b>2 049 737</b>	<b>1 474 157</b>	<b>465 148</b>	<b>417 265</b>	<b>214 434</b>	<b>179 317</b>	<b>157 690</b>	<b>154 901</b>	<b>837 272</b>	<b>751 484</b>

unité : tonne (1) départements non précisés

Source : FranceAgriMer

# Stocks des oléo-protéagineux

situation provisoire fin nov récolte 2010 à 2013

Les chiffres sont issus des collectes des campagnes 2012/13 et 2013/14 à partir du département de production (y compris les semences).

	soja								lin							
	coop		Négoce		Autres		Total		coop		Négoce		Autres		Total	
	2012	2013	2012	2013	2012	2013	2012	2013	2012	2013	2012	2013	2012	2013	2012	2013
<b>12 ILE-DE-FRANCE</b>																
75 ville-de-Paris	0	0	0	0	0	0	0	0	0	0	0	0	0	0	0	0
77 seine-et-marne	0	0	0	0	0	0	0	0	0	0	0	0	0	0	0	0
78 yvelines	0	0	0	0	0	0	0	0	0	0	0	0	0	0	0	0
91 essonne	0	22	0	0	0	22	0	0	0	0	0	0	0	0	0	0
92 hauts-de-seine	0	0	0	0	0	0	0	0	0	0	0	0	0	0	0	0
93 seine-et-denise	0	0	0	0	0	0	0	0	0	0	0	0	0	0	0	0
94 val-de-marne	0	0	0	0	0	0	0	0	0	0	0	0	0	0	0	0
95 val-d'oise	0	0	0	0	0	0	0	0	0	0	0	0	0	0	0	0
<b>total</b>	<b>0</b>	<b>22</b>	<b>0</b>	<b>0</b>	<b>0</b>	<b>22</b>	<b>0</b>	<b>0</b>	<b>0</b>	<b>0</b>	<b>0</b>	<b>0</b>	<b>0</b>	<b>0</b>	<b>0</b>	<b>0</b>
<b>08 CHAMPAGNE-ARDENNE</b>																
08 ardennes	0	0	0	0	0	0	0	103	94	0	0	0	0	0	103	94
10 aube	8	35	0	31	0	0	8	65	76	0	19	0	0	95	0	0
51 marne	10	1	0	0	0	0	10	1	0	0	0	0	0	0	0	0
52 haute-marne	13	7	1 598	2 518	0	0	1 610	2 525	0	0	0	0	0	0	0	0
<b>total</b>	<b>31</b>	<b>43</b>	<b>1 598</b>	<b>2 548</b>	<b>0</b>	<b>0</b>	<b>1 628</b>	<b>2 591</b>	<b>179</b>	<b>94</b>	<b>19</b>	<b>0</b>	<b>0</b>	<b>0</b>	<b>198</b>	<b>94</b>
<b>19 PICARDIE</b>																
02 aisne	0	0	0	0	0	0	0	0	0	0	0	0	0	0	0	0
60 oise	0	0	0	0	0	0	0	296	289	0	0	0	0	296	289	0
80 somme	0	0	0	0	0	0	0	0	0	0	0	0	0	0	0	0
<b>total</b>	<b>0</b>	<b>0</b>	<b>0</b>	<b>0</b>	<b>0</b>	<b>0</b>	<b>0</b>	<b>296</b>	<b>289</b>	<b>0</b>	<b>0</b>	<b>0</b>	<b>0</b>	<b>296</b>	<b>289</b>	<b>0</b>
<b>11 HAUTE-NORMANDIE</b>																
27 eure	0	0	0	0	0	0	0	196	35	0	0	0	0	196	35	0
76 seine-maritime	0	0	0	0	0	0	0	424	0	0	0	0	0	424	0	0
<b>total</b>	<b>0</b>	<b>0</b>	<b>0</b>	<b>0</b>	<b>0</b>	<b>0</b>	<b>0</b>	<b>620</b>	<b>35</b>	<b>0</b>	<b>0</b>	<b>0</b>	<b>0</b>	<b>620</b>	<b>35</b>	<b>0</b>
<b>07 CENTRE</b>																
18 cher	0	0	0	0	0	15	0	15	0	2	0	0	0	2	0	0
28 eure-et-loir	0	0	0	11	0	0	0	11	94	249	3	0	0	97	249	0
36 indre	0	0	0	0	0	0	0	0	0	113	109	0	0	113	109	0
37 indre-et-loire	0	0	443	0	0	0	443	0	0	820	245	0	0	820	245	0
41 loire-et-cher	0	0	0	0	35	0	35	0	0	0	0	0	0	0	0	0
45 loiret	0	0	19	0	41	0	61	0	0	1	0	0	127	54	127	55
<b>total</b>	<b>0</b>	<b>0</b>	<b>463</b>	<b>11</b>	<b>76</b>	<b>15</b>	<b>539</b>	<b>26</b>	<b>94</b>	<b>250</b>	<b>938</b>	<b>354</b>	<b>127</b>	<b>54</b>	<b>1 158</b>	<b>657</b>
<b>04 BASSE-NORMANDIE</b>																
14 calvados	0	0	0	0	0	0	0	0	0	0	0	0	0	0	0	0
50 manche	0	0	0	0	0	0	0	0	0	0	0	0	0	0	0	0
61 orne	0	0	0	0	0	0	0	0	0	0	0	0	0	0	0	0
<b>total</b>	<b>0</b>	<b>0</b>	<b>0</b>	<b>0</b>	<b>0</b>	<b>0</b>	<b>0</b>	<b>0</b>	<b>0</b>	<b>0</b>	<b>0</b>	<b>0</b>	<b>0</b>	<b>0</b>	<b>0</b>	<b>0</b>
<b>05 BOURGOGNE</b>																
21 côte-d'or	2 914	5 765	2 122	2 725	75	205	5 110	8 694	0	0	0	0	0	0	0	0
58 nièvre	0	0	0	0	0	0	0	0	0	0	0	0	0	0	0	0
71 saône-et-loire	1 511	2 211	0	0	88	131	1 599	2 341	0	0	0	0	0	0	0	0
89 yonne	254	424	0	0	0	0	254	424	72	90	0	0	0	72	90	0
<b>total</b>	<b>4 678</b>	<b>8 400</b>	<b>2 122</b>	<b>2 725</b>	<b>163</b>	<b>335</b>	<b>6 963</b>	<b>11 460</b>	<b>72</b>	<b>90</b>	<b>0</b>	<b>0</b>	<b>0</b>	<b>72</b>	<b>90</b>	<b>0</b>
<b>17 NORD-PAS-DE-CALAIS</b>																
59 nord	0	0	0	0	0	0	0	0	0	0	0	0	0	0	0	0
62 pas-de-calais	0	0	0	0	0	0	0	0	0	0	0	0	0	0	0	0
<b>total</b>	<b>0</b>	<b>0</b>	<b>0</b>	<b>0</b>	<b>0</b>	<b>0</b>	<b>0</b>	<b>0</b>	<b>0</b>	<b>0</b>	<b>0</b>	<b>0</b>	<b>0</b>	<b>0</b>	<b>0</b>	<b>0</b>
<b>15 LORRAINE</b>																
54 meurthe-et-moselle	0	0	0	0	0	0	0	0	0	0	0	0	0	0	0	0
55 meuse	0	0	0	0	0	0	0	42	261	113	30	0	0	155	291	0
57 moselle	0	0	0	0	0	0	0	0	16	0	0	0	0	0	16	0
88 vosges	0	0	0	0	0	0	0	0	0	0	0	0	0	0	0	0
<b>total</b>	<b>0</b>	<b>0</b>	<b>0</b>	<b>0</b>	<b>0</b>	<b>0</b>	<b>0</b>	<b>42</b>	<b>277</b>	<b>113</b>	<b>30</b>	<b>0</b>	<b>0</b>	<b>155</b>	<b>307</b>	<b>0</b>
<b>01 ALSACE</b>																
67 bas-rhin	8	0	628	1	0	0	636	1	0	0	0	0	0	0	0	0
68 haut-rhin	5 953	5 560	1 222	1 051	0	0	7 175	6 611	0	0	0	0	0	0	0	0
<b>total</b>	<b>5 961</b>	<b>5 560</b>	<b>1 850</b>	<b>1 052</b>	<b>0</b>	<b>0</b>	<b>7 810</b>	<b>6 612</b>	<b>0</b>	<b>0</b>	<b>0</b>	<b>0</b>	<b>0</b>	<b>0</b>	<b>0</b>	<b>0</b>
<b>10 FRANCHE-COMTE</b>																
25 doubs	5	116	0	26	0	0	5	141	0	0	0	0	0	0	0	0
39 jura	2 703	3 352	3	99	0	0	2 707	3 451	0	0	0	0	0	0	0	0
70 haute-saône	1 381	2 035	817	695	0	0	2 198	2 730	0	0	0	0	0	0	0	0
90 territoire-de-belfort	0	0	0	0	0	0	0	0	0	0	0	0	0	0	0	0
<b>total</b>	<b>4 089</b>	<b>5 503</b>	<b>820</b>	<b>819</b>	<b>0</b>	<b>0</b>	<b>4 909</b>	<b>6 322</b>	<b>0</b>	<b>0</b>	<b>0</b>	<b>0</b>	<b>0</b>	<b>0</b>	<b>0</b>	<b>0</b>
<b>18 PAYS DE LA LOIRE</b>																
44 loire-atlantique	0	0	2	0	0	0	2	0	0	0	0	0	0	0	0	0
49 maine-et-loire	0	0	0	0	0	0	0	437	23	113	0	0	0	551	23	0
53 mayenne	0	0	50	31	2	0	52	31	0	0	0	0	4	0	4	0
72 sarthe	0	0	0	0	0	0	0	0	0	0	0	0	0	0	0	0
85 vendée	0	32	50	0	0	0	50	32	1 255	562	0	0	0	1 255	562	0
<b>total</b>	<b>0</b>	<b>32</b>	<b>102</b>	<b>31</b>	<b>2</b>	<b>0</b>	<b>103</b>	<b>63</b>	<b>1 692</b>	<b>585</b>	<b>114</b>	<b>0</b>	<b>0</b>	<b>5</b>	<b>1 806</b>	<b>590</b>
<b>06 BRETAGNE</b>																
22 côtes-d'armor	0	0	0	0	18	31	18	31	0	0	51	0	0	51	1	1
29 finistère	0	0	0	0	0	0	0	0	0	0	0	0	0	0	0	0
35 ille-et-vilaine	0	0	2	0	0	0	2	0	0	10	0	1 013	133	1 022	133	0
56 morbihan	0	0	0	0	0	0	0	0	0	0	0	0	0	0	0	0
<b>total</b>	<b>0</b>	<b>0</b>	<b>2</b>	<b>0</b>	<b>18</b>	<b>31</b>	<b>20</b>	<b>31</b>	<b>0</b>	<b>0</b>	<b>60</b>	<b>0</b>	<b>1 013</b>	<b>134</b>	<b>1 073</b>	<b>134</b>

# Stocks des oléo-protéagineux

situation provisoire fin nov récolte 2010 à 2013

Les chiffres sont issus des collectes des campagnes 2012/13 et 2013/14 à partir du département de production (y compris les semences).

	soja								lin							
	coop		Négoce		Autres		Total		coop		Négoce		Autres		Total	
	2012	2013	2012	2013	2012	2013	2012	2013	2012	2013	2012	2013	2012	2013	2012	2013
<b>20 POITOU-CHARENTES</b>																
16 charente	0	0	13	0	0	0	13	0	253	0	425	127	0	0	678	127
17 charente maritime	144	194	0	0	0	0	144	194	440	98	0	18	0	0	440	116
79 deux sèvres	0	103	0	0	0	0	0	103	58	204	683	32	0	0	741	236
86 vienne	0	0	0	12	0	0	0	12	0	0	16	0	0	0	16	0
<b>total</b>	<b>144</b>	<b>297</b>	<b>13</b>	<b>12</b>	<b>0</b>	<b>0</b>	<b>157</b>	<b>309</b>	<b>751</b>	<b>302</b>	<b>1 123</b>	<b>177</b>	<b>0</b>	<b>0</b>	<b>1 875</b>	<b>479</b>
<b>02 AQUITAINE</b>																
24 dordogne	34	17	38	798	0	86	72	900	12	4	0	0	0	0	12	4
33 gironde	0	0	0	0	0	0	0	0	0	0	0	0	0	0	0	0
40 landes	133	212	322	283	493	579	948	1 075	0	0	0	0	0	0	0	0
47 lot et garonne	1 250	1 900	2 338	1 946	322	614	3 910	4 460	0	0	0	0	0	0	0	0
64 pyrénées	277	222	0	10	9	21	285	254	0	0	0	0	0	0	0	0
<b>total</b>	<b>1 693</b>	<b>2 351</b>	<b>2 698</b>	<b>3 037</b>	<b>824</b>	<b>1 301</b>	<b>5 215</b>	<b>6 689</b>	<b>12</b>	<b>4</b>	<b>0</b>	<b>0</b>	<b>0</b>	<b>0</b>	<b>12</b>	<b>4</b>
<b>16 MIDI-PYRENEES</b>																
09 ariège	10	34	1	0	9	0	20	34	26	0	0	0	0	0	26	0
12 aveyron	0	0	444	0	0	0	444	0	1	0	252	0	0	0	253	0
31 haute garonne	130	0	2 231	2 454	304	2 915	2 664	5 369	0	0	0	0	35	43	35	43
32 gers	4 290	4 545	643	796	2 317	3 056	7 250	8 396	111	84	0	0	571	0	683	84
46 lot	10	56	0	132	0	0	10	187	11	0	0	0	0	11	0	0
65 hautes pyrénées	0	0	0	60	1	6	1	66	0	0	0	17	0	0	17	0
81 tarn	407	293	1 056	606	3 799	2 580	5 262	3 478	440	248	12	32	0	0	452	280
82 tarn et garonne	1 057	1 157	210	127	28	0	1 296	1 284	8	0	39	0	0	0	47	0
<b>total</b>	<b>5 905</b>	<b>6 085</b>	<b>4 583</b>	<b>4 175</b>	<b>6 458</b>	<b>8 556</b>	<b>16 947</b>	<b>18 815</b>	<b>597</b>	<b>332</b>	<b>303</b>	<b>49</b>	<b>606</b>	<b>43</b>	<b>1 506</b>	<b>424</b>
<b>14 LIMOUSIN</b>																
19 corréze	0	0	0	0	0	1	0	1	0	0	0	0	0	0	0	0
23 creuse	0	0	0	0	0	0	0	0	0	0	0	0	0	0	0	0
87 haute vienne	0	0	0	0	147	0	147	0	0	0	0	0	0	0	0	0
<b>total</b>	<b>0</b>	<b>0</b>	<b>0</b>	<b>0</b>	<b>147</b>	<b>1</b>	<b>147</b>	<b>1</b>	<b>0</b>	<b>0</b>	<b>0</b>	<b>0</b>	<b>0</b>	<b>0</b>	<b>0</b>	<b>0</b>
<b>22 RHÔNE-ALPES</b>																
01 ain	775	2 033	1 044	935	0	0	1 819	2 968	0	0	4	0	0	0	4	0
07 ardèche	11	0	0	0	0	0	11	0	0	0	0	0	0	0	0	0
26 drôme	4 093	4 142	0	0	13	0	4 106	4 142	0	0	0	0	0	0	0	0
38 isère	2 007	1 689	65	511	221	10	2 293	2 209	0	0	0	0	0	0	0	0
42 loire	0	0	124	211	0	0	124	211	0	0	0	0	0	0	0	0
69 rhône	0	1	0	512	0	0	0	512	0	0	0	0	0	0	0	0
73 savoie	16	23	0	0	0	0	16	23	0	0	0	0	0	0	0	0
74 haute savoie	52	33	0	0	0	0	52	33	0	0	0	0	0	0	0	0
<b>total</b>	<b>6 954</b>	<b>7 920</b>	<b>1 233</b>	<b>2 168</b>	<b>234</b>	<b>10</b>	<b>8 420</b>	<b>10 098</b>	<b>0</b>	<b>0</b>	<b>4</b>	<b>0</b>	<b>0</b>	<b>0</b>	<b>4</b>	<b>0</b>
<b>03 AUVERGNE</b>																
03 allier	345	326	3	21	111	62	458	409	0	0	0	0	0	0	0	0
15 cantal	0	0	0	0	0	0	0	0	0	0	0	0	0	0	0	0
43 haute loire	0	0	0	0	17	0	17	0	0	0	0	0	0	0	0	0
63 puy de dôme	0	0	0	0	92	118	92	118	0	0	0	0	63	13	63	13
<b>total</b>	<b>345</b>	<b>326</b>	<b>3</b>	<b>21</b>	<b>220</b>	<b>179</b>	<b>568</b>	<b>527</b>	<b>0</b>	<b>0</b>	<b>0</b>	<b>0</b>	<b>63</b>	<b>13</b>	<b>63</b>	<b>13</b>
<b>13 LANGUEDOC-ROUSSILLON</b>																
11 aude	366	174	81	338	1 051	1 808	1 498	2 320	0	0	0	0	69	94	69	94
30 gard	0	0	0	0	2 088	18	2 088	18	0	0	0	0	0	0	0	0
34 hérault	0	0	0	0	0	0	0	0	0	0	0	0	0	0	0	0
48 lozère	0	0	0	0	0	0	0	0	0	0	0	0	0	0	0	0
66 pyrénées orientales	0	0	0	0	0	0	0	0	0	0	0	0	0	0	0	0
<b>total</b>	<b>366</b>	<b>174</b>	<b>81</b>	<b>338</b>	<b>3 139</b>	<b>1 826</b>	<b>3 586</b>	<b>2 338</b>	<b>0</b>	<b>0</b>	<b>0</b>	<b>0</b>	<b>69</b>	<b>94</b>	<b>69</b>	<b>94</b>
<b>21 PACA</b>																
04 alpes de hte provence	292	372	31	16	352	396	675	784	18	0	0	0	0	0	18	0
05 hautes alpes	0	3	0	0	0	0	0	3	0	0	0	0	0	0	0	0
06 alpes maritimes	0	0	0	0	0	0	0	0	0	0	0	0	0	0	0	0
13 bouches du rhône	0	0	0	0	15	0	15	0	0	0	0	0	0	0	0	0
83 var	0	0	0	0	0	0	0	0	0	0	0	0	0	0	0	0
84 vaucluse	0	0	0	0	0	0	0	0	0	0	0	0	0	0	0	0
<b>total</b>	<b>292</b>	<b>375</b>	<b>32</b>	<b>16</b>	<b>366</b>	<b>396</b>	<b>690</b>	<b>787</b>	<b>18</b>	<b>0</b>	<b>0</b>	<b>0</b>	<b>0</b>	<b>0</b>	<b>18</b>	<b>0</b>
<b>09 CORSE</b>																
20 corse																
<b>autres (1)</b>																
<b>TOTAL FRANCE</b>	<b>30 458</b>	<b>37 087</b>	<b>15 598</b>	<b>16 952</b>	<b>11 647</b>	<b>12 671</b>	<b>57 702</b>	<b>66 667</b>	<b>4 372</b>	<b>2 256</b>	<b>2 675</b>	<b>610</b>	<b>1 678</b>	<b>343</b>	<b>8 925</b>	<b>3 209</b>
unité : tonne																

Source : FranceAgriMer





