

FranceAgriMer

Bilan 2009/10
Perspectives 2010/11



> édition de août / septembre 2010



FranceAgriMer

Marché des oléagineux

Sommaire :

PARTIE 1 : Campagne 2010/11 3

| | |
|---|----|
| Bilans prévisionnels et situations mensuelles 2010/11 | 5 |
| Graine de colza | 6 |
| Graine de tournesol | 9 |
| Graine de soja | 12 |
| Pois..... | 15 |
| Féverole..... | 18 |
| Trituration | 20 |
| Incorporations et stocks des fabricants d'aliments du bétail | 22 |
| Bilans des tourteaux et consommation française | 24 |
| Imports/Exports au 31 juillet 2010 | 25 |
| Collectes, sorties et stocks nationaux au 31 juillet 2010 | 63 |
| Collectes, sorties et stocks régionaux au 31 juillet 2010 | 75 |
| Collectes et stocks départementaux au 31 juillet 2010 | 87 |

PARTIE 2 : Campagne 2009/10 105

| | |
|---|-----|
| Bilans des tourteaux et consommation française | 107 |
| Bilan mensuel tourteaux d'arachide | 108 |
| Bilan mensuel tourteaux de colza | 109 |
| Bilan mensuel tourteaux de tournesol..... | 110 |
| Bilan mensuel tourteaux de soja | 111 |
| Bilan mensuel tourteaux de lin | 112 |
| Imports/Exports au 30 juin 2010 | 113 |
| Collectes, sorties et stocks régionaux au 30 juin 2010 | 153 |
| Collectes et stocks départementaux au 30 juin 2010 | 177 |

Si vous souhaitez recevoir le marché des oléagineux en version numérique, merci d'envoyer votre adresse mail à marion.villacampa@franceagrimer.fr

PARTIE 1

Campagne 2010/11

Bilans prévisionnels 2010/11
Situations mensuelles
Trituration
Incorporation des FAB
Bilans tourteaux

Marché des oléagineux
Août Septembre 2010

Bilan Colza

BILAN COLZA

| unité : 1000 tonnes | 2010/11 prévisionnel au 24/09/10 | 2009/10 provisoire au 24/09/10 | 2008/09 définitif | 2007/2008 définitif | 2006/2007 définitif | 2005/2006 définitif | var. % R.10/ R.11 |
|--|--|--------------------------------------|----------------------|------------------------|------------------------|------------------------|-------------------------|
| production (1000 t) [SSP - MAAP au 01/9/2010 : 4745] <i>dont non commercialisée**</i> | 4672 | 5617 | 4738 | 4633 | 4124 | 4491 | -17% |
| report non collecté | 142 | 152 | 249 | 137 | 122 | 90 | -7% |
| superficie (1000 ha) [SSP - MAAP au 01/08/2010 : 1463] | 1457 | 1481 | 1438 | 1619 | 1408 | 1226 | -2% |
| rendement (t/ha) [SSP - MAAP au 01/8/2010 : 3,24] | 3,205 | 3,79 | 3,3 | 2,86 | 2,93 | 3,66 | -15% |
| stock de report | 270 | 272 | 297 | 354 | 591 | 256 | -1% |
| collecte | 4530 | 5465 | 4489 | 4496 | 4002 | 4461 | -17% |
| <i>dont semences dt jachère industrielle et ACE</i> | | | | | 10 2000 | 9 1651 | |
| ajustement | | 60 | 136 | 112 | | | |
| importations | 800 | 555 | 921 | 289 | 80 | 40 | 44% |
| UE | 500 | 191 | 316 | 138,8 | 60 | 40 | 162% |
| pays tiers | 300 | 364 | 605 | 149,8 | 20 | 0 | -18% |
| total ressources | 5600 | 6352 | 5843 | 5251 | 4673 | 4757 | -12% |
| transformations | 4780 | 4430,3 | 3908,14 | 2942 | 2489 | 2579 | 8% |
| trituration*** | 4600 | 4186 | 3723 | 2784,3 | 2336 | 2382 | 10% |
| incorporation | 110 | 162 | 117 | 108,8 | 107 | 148 | -32% |
| utilisation semences | 25 | 27 | 24 | 4 | 6 | 5 | -8% |
| freinte | 45 | 55 | 45 | 44,9 | 40 | 44 | -18% |
| exportations | 610 | 1652 | 1663 | 2012 | 1830 | 1587 | -63% |
| UE | 600 | 1641 | 1652 | 1959,4 | 1797 | 1489 | -63% |
| pays tiers | 10 | 11 | 11 | 52,1 | 33 | 98 | -9% |
| total utilisations | 5390 | 6082,3 | 5571 | 4954 | 4319 | 4166 | -11% |
| stock au 30 juin* | 210 | 270 | 272 | 297 | 354 | 591 | -22% |

* UE 27 pour la récolte 2007

** n'inclut pas un stock à la ferme de graines non commercialisées à estimer

*** y compris non adhérents à Huileries de France

Sources : estimation FranceAgriMer - Commission bilans et Douanes - GNIS

Evolution des superficies et des rendements de colza

source : SSP - MAAP

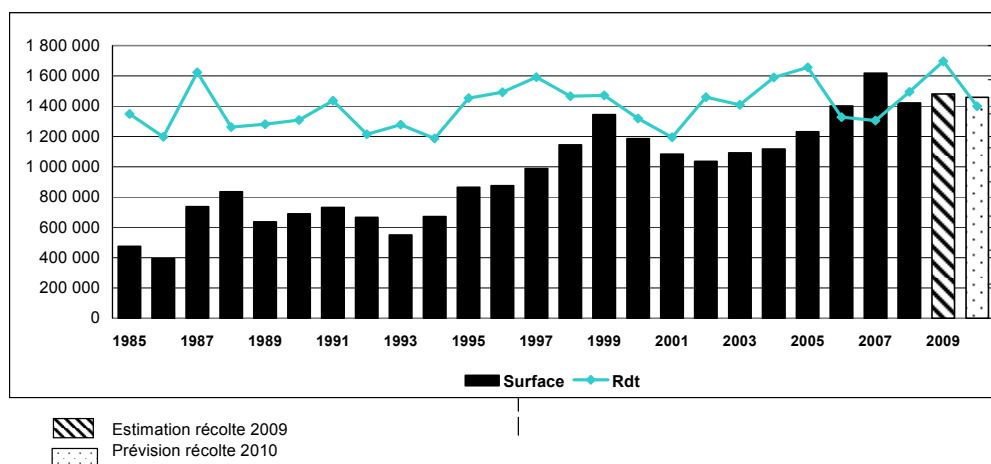

Bilan Colza – campagne 2010/11

Bilan colza - campagne 2010/11

Situation mensuelle

| 1000 tonnes | juil-10 | août-10 | sept-10 | oct-10 | nov-10 | déc-10 | janv-11 | févr-11 | mars-11 | avr-11 | mai-11 | juin-11 |
|--|--------------|---------|---------|--------|--------|--------|---------|---------|---------|--------|--------|---------|
| stock | 270 | | | | | | | | | | | |
| collecte mensuelle (y.c. semences) | 2 342 | | | | | | | | | | | |
| importations | 91 | | | | | | | | | | | |
| UE | 91 | | | | | | | | | | | |
| pays tiers | 0 | | | | | | | | | | | |
| total ressources | 2 704 | | | | | | | | | | | |
| transformations | 324 | | | | | | | | | | | |
| trituration (**) | 246 | | | | | | | | | | | |
| trituration autre | 42 | | | | | | | | | | | |
| incorporation (*) | 11 | | | | | | | | | | | |
| utilisation semences | 2 | | | | | | | | | | | |
| freinte | 23 | | | | | | | | | | | |
| exportations | 169 | | | | | | | | | | | |
| UE | 168 | | | | | | | | | | | |
| pays tiers | 1 | | | | | | | | | | | |
| total utilisations | 493 | | | | | | | | | | | |
| stock fin mois | 2 211 | | | | | | | | | | | |

Situation mensuelle cumulée

| 1000 tonnes | juil-10 | août-10 | sept-10 | oct-10 | nov-10 | déc-10 | janv-11 | févr-11 | mars-11 | avr-11 | mai-11 | juin-11 | 2010/11 prévisions au 24/09/2010 |
|---------------------------|--------------|---------|---------|--------|--------|--------|---------|---------|---------|--------|--------|---------|--|
| stock | 270 | | | | | | | | | | | | 270 |
| collecte mensuelle | 2 342 | | | | | | | | | | | | 4 530 |
| importations | 91 | | | | | | | | | | | | 800 |
| UE | 91 | | | | | | | | | | | | 500 |
| pays tiers | 0 | | | | | | | | | | | | 300 |
| total ressources | 2 704 | | | | | | | | | | | | 5 600 |
| transformations | 324 | | | | | | | | | | | | 4 780 |
| trituration(**) | 246 | | | | | | | | | | | | 4 100 |
| trituration autre | 42 | | | | | | | | | | | | 500 |
| incorporation (*) | 11 | | | | | | | | | | | | 110 |
| utilisation semences | 2 | | | | | | | | | | | | 25 |
| freinte | 23 | | | | | | | | | | | | 45 |
| exportations | 169 | | | | | | | | | | | | 610 |
| UE | 168 | | | | | | | | | | | | 600 |
| pays tiers | 1 | | | | | | | | | | | | 10 |
| total utilisations | 493 | | | | | | | | | | | | 5 390 |
| stock fin mois | 2 211 | | | | | | | | | | | | 210 |

Sources: FranceAgriMer, Douanes, Huileries de France

(*) les chiffres d'incorporation sont issus de l'exploitation de l'état 13

(**) uniquement les adhérents à Huileries de France

Colza

cumul des utilisations
cumul des ressources

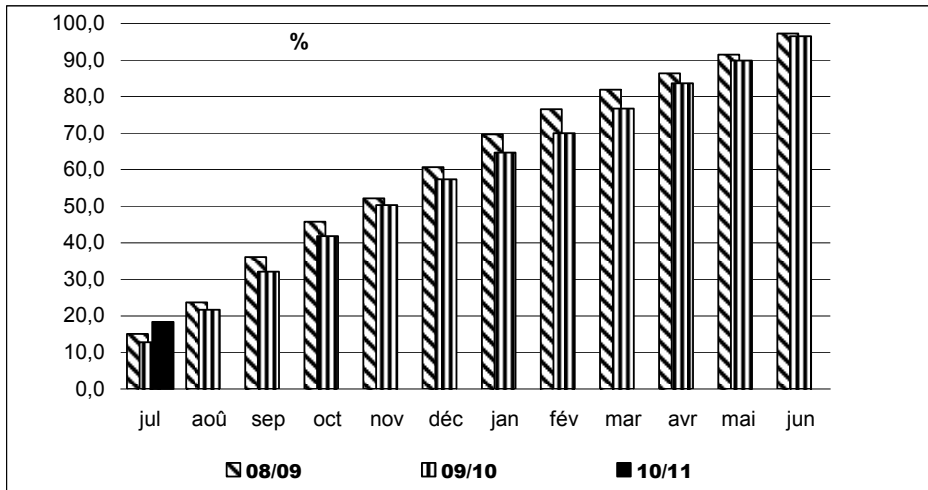

Utilisations mensuelles cumulées

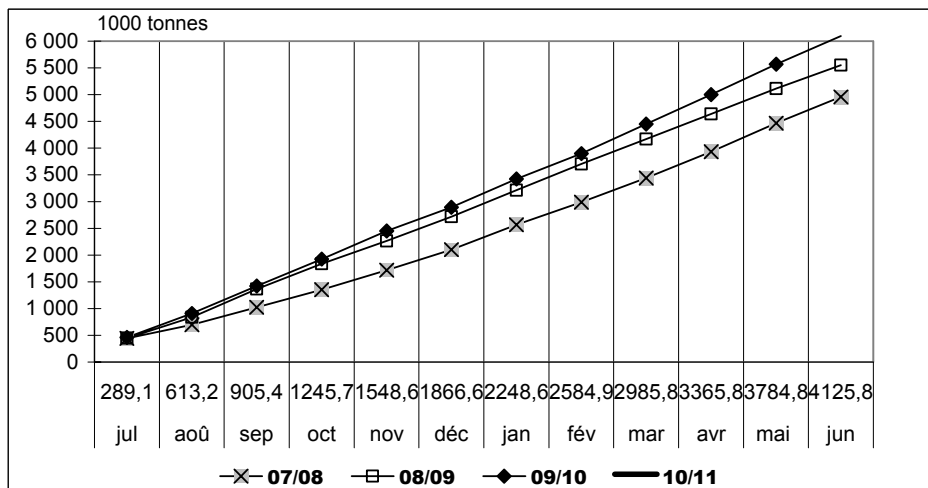

Triturations mensuelles de colza

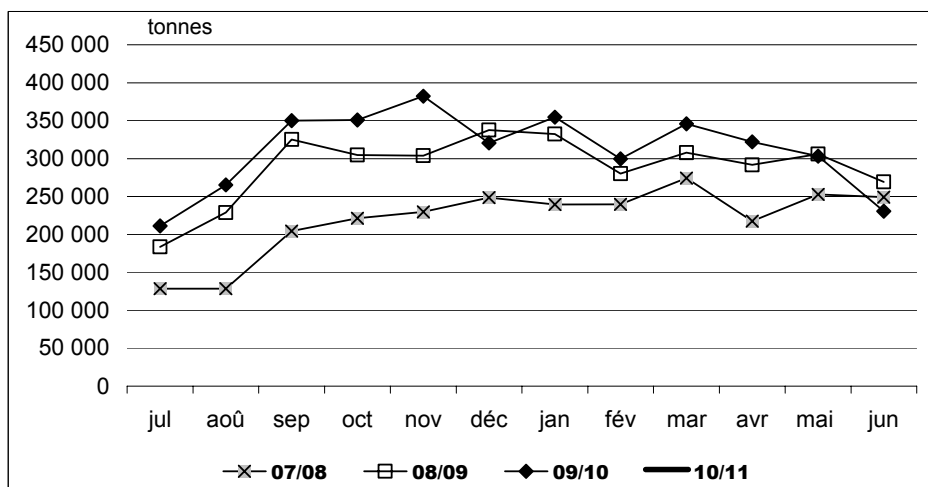

Sources : FranceAgriMer, Douanes, Huileries de France

Bilan Tournesol

BILAN TOURNESOL

| unité : 1000 tonnes | 2010/11 prévisionnel au 24/09/2010 | 2009/10 provisoire au 24/09/2010 | 2008/2009 provisoire au 30/8/2010 | 2007/2008 définitif | 2006/2007 définitif | 2005/2006 définitif | var. % R.10/ R.11 |
|--|--|--|---|------------------------|------------------------|------------------------|-------------------------|
| production (1000 t) [SSP - MAAP au 01/09/2010 : 1660] <i>dont non commercialisée</i> | 59 1659 | 54 1682 | 172 1575 | 93 1313 | 21 1386 | 99 1528 | -1% |
| superficie (1000 ha) [SSP - MAAP au 01/09/2010 : 696] <i>dt jachère industrielle et ACE</i> | 694 | 725 | 627 | 515 | 642 | 646 | 9% |
| rendement (t/ha) [SSP - MAAP au 01/8/2010 : 2,39] | 2,39 | 2,32 | 2,5 | 2,55 | 2,25 | 2,38 | -4% |
| stock de report | 240 | 190 | 155 | 235 | 155 | 93 | 3% |
| collecte | 1600 | 1628 | 1403 | 1220 | 1365 | 1429 | 26% |
| <i>dont semences</i> | | | | | 6 | 5 | -2% |
| <i>dt jachère industrielle et ACE</i> | | | | | 120 | 110 | |
| importations | 175 | 148 | 228 | 42 | 210 | 45 | 18% |
| UE* | 150 | 105 | 85 | 33,3 | 18 | 14 | 43% |
| pays tiers | 25 | 43 | 143 | 8,3 | 192 | 31 | -42% |
| total ressources | 2015 | 1966 | 1786 | 1497 | 1730 | 1567 | 2% |
| transformations | 1436 | 1374 | 1264 | 1027 | 1053 | 926 | 5% |
| trituration | 1400 | 1340 | 1234 | 1022,5 | 1015 | 900 | 4% |
| incorporation | 10 | 8 | 8 | 3,7 | 22 | 9 | 25% |
| utilisation semences | 11 | 10 | 7 | 1 | 3 | 3 | 10% |
| freinte | 15 | 16 | 14 | 0 | 13 | 14 | -6% |
| autres | | | | | | | |
| exportations | 340 | 352 | 333 | 315 | 442 | 586 | -3% |
| UE* | 330 | 346 | 328 | 309 | 437 | 576 | -5% |
| pays tiers | 10 | 6 | 5 | 5,5 | 5 | 10 | 67% |
| total utilisations | 1776 | 1726 | 1597 | 1342 | 1495 | 1512 | 3% |
| stock fin juin | 239 | 240 | 190 | 155 | 235 | 55 | 0% |
| ajustement | | | | | | | |

*UE 27 pour la récolte 2007

Sources : estimation FranceAgriMer - Commission bilans et Douanes - GNIS

Evolution des superficies et des rendements de tournesol

source : SSP - MAAP

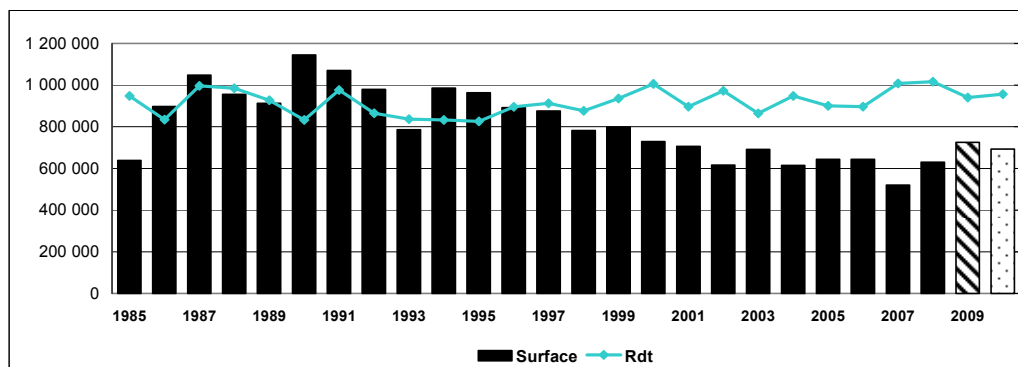

▨ Estimation récolte 2009
▤ Prévision récolte 2010

Bilan Tournesol – campagne 2010/11

Bilan tournesol - campagne 2010/11

Situation mensuelle

| 1000 tonnes | juil-10 | août-10 | sept-10 | oct-10 | nov-10 | déc-10 | janv-11 | févr-11 | mars-11 | avr-11 | mai-11 | juin-11 |
|---|--------------|---------|---------|--------|--------|--------|---------|---------|---------|--------|--------|---------|
| stock | 240 | | | | | | | | | | | |
| collecte mensuelle (y.c.semences) | 3,5 | | | | | | | | | | | |
| importations | 16,9 | | | | | | | | | | | |
| UE | 16,6 | | | | | | | | | | | |
| pays tiers | 0,2 | | | | | | | | | | | |
| total ressources | 260,4 | | | | | | | | | | | |
| transformations | 97,7 | | | | | | | | | | | |
| trituration | 91,1 | | | | | | | | | | | |
| autre trituration | 5,0 | | | | | | | | | | | |
| incorporation (*) | 0,70 | | | | | | | | | | | |
| utilisations semences(**) | 0,92 | | | | | | | | | | | |
| freinte | 0,0 | | | | | | | | | | | |
| exportations | 29,9 | | | | | | | | | | | |
| UE | 29,9 | | | | | | | | | | | |
| pays tiers | 0,0 | | | | | | | | | | | |
| total utilisations | 127,7 | | | | | | | | | | | |
| stock fin mois | 132,7 | | | | | | | | | | | |

Situation mensuelle cumulée

| 1000 tonnes | juil-09 | août-09 | sept-09 | oct-09 | nov-09 | déc-09 | janv-10 | févr-10 | mars-10 | avr-10 | mai-10 | juin-10 | 2010/11 prévisionnel au 24/09/10 |
|---|--------------|---------|---------|--------|--------|--------|---------|---------|---------|--------|--------|---------|--|
| stock | 240 | | | | | | | | | | | | 240 |
| collecte mensuelle (y.c.semences) | 3,5 | | | | | | | | | | | | 1600 |
| importations | 16,9 | | | | | | | | | | | | 175 |
| UE | 16,6 | | | | | | | | | | | | 150 |
| pays tiers | 0,2 | | | | | | | | | | | | 25 |
| total ressources | 260,4 | | | | | | | | | | | | 2015 |
| transformation | 97,7 | | | | | | | | | | | | 1 436 |
| trituration | 91,1 | | | | | | | | | | | | 1340 |
| autres triturations | 5,0 | | | | | | | | | | | | 60 |
| incorporation (*) | 0,7 | | | | | | | | | | | | 10 |
| utilisations semences | 0,92 | | | | | | | | | | | | 11 |
| freinte | 0,0 | | | | | | | | | | | | 15 |
| exportations | 29,9 | | | | | | | | | | | | 340 |
| UE | 29,9 | | | | | | | | | | | | 330 |
| pays tiers | 0,0 | | | | | | | | | | | | 10 |
| total utilisations | 127,7 | | | | | | | | | | | | 1776 |
| stock fin mois | 132,7 | | | | | | | | | | | | 239 |

Sources: FranceAgriMer, Douanes, Huileries de France

(*) les chiffres d'incorporation sont issus de l'exploitation de l'état 13

Tournesol

**cumul des utilisations
cumul des ressources**

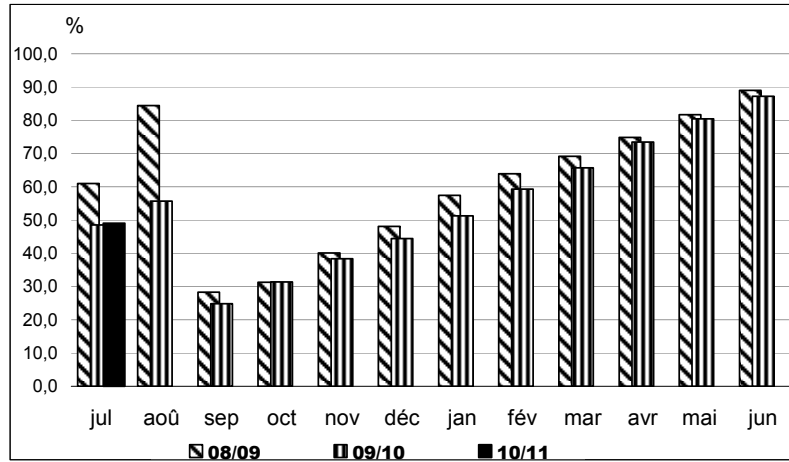

Utilisations mensuelles cumulées

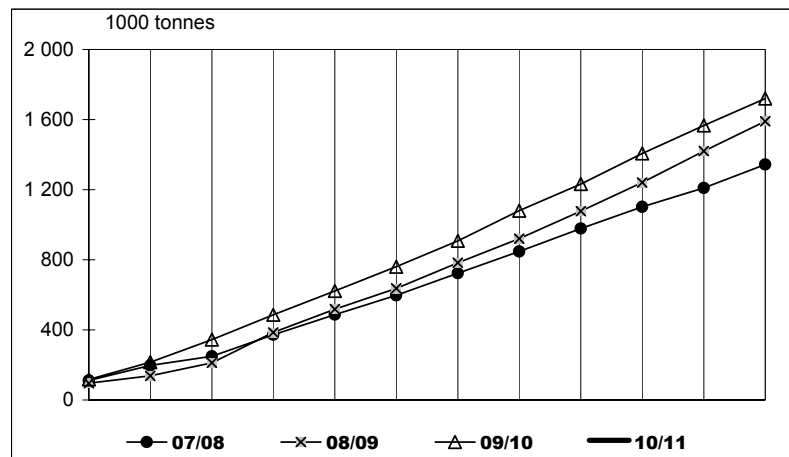

Triturations mensuelles de tournesol

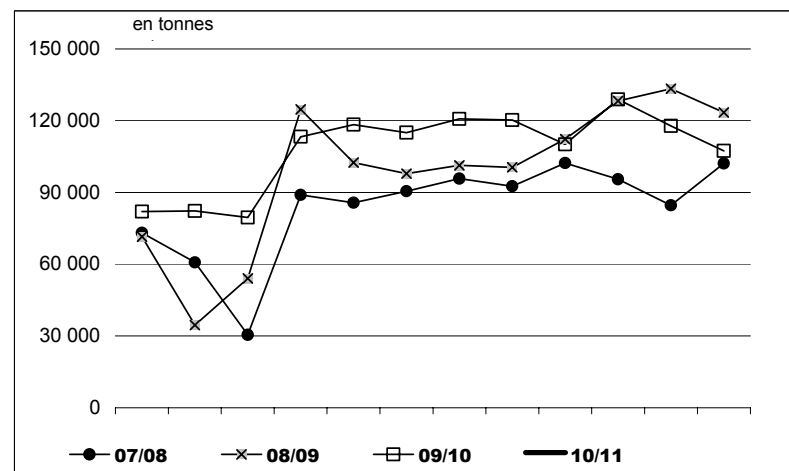

Sources : FranceAgriMer, Douanes, Huileries de France

Soja

BILAN SOJA

| unité : 1000 tonnes | 2010/11 prévisionnel au 24/09/2010 | 2009/10 provisoire au 24/09/2010 | 2008/2009 provisoire au 30/8/2010 | 2007/2008 définitif | 2006/2007 définitif | 2005/2006 définitif | var. % R.10/ R.11 |
|--|--|--|---|------------------------|------------------------|------------------------|-------------------------|
| production (1000 t) [SSP - MAAP au 01/09/2010 : 139 dont non commercialisée | 121 4,0 | 109 12,6 | 62,0 11,7 | 88 14 | 123 10 | 142 14 | 11% -68% |
| superficie (1000 ha) [SSP - MAAP au 01/09/2010 : 51] | 48,4 | 43,5 | 21,6 | 32 | 45 | 57 | 11% |
| rendement (t/ha) [SSP - MAAP au 01/08/2010 : 2,73] | 2,5 | 2,5 | 2,9 | 2,8 | 2,73 | 2,48 | 0% |
| stock de report | 46 | 33,7 | 35,0 | 34 | 58 | 92 | 36% |
| collecte | 117 | 96,4 | 50,3 | 73,9 | 113 | 128 | 21% |
| importations | 570 | 566 | 627,9 | 373 | 393 | 360 | 1% |
| UE* | 50 | 52 | 55,7 | 63,4 | 50 | 46 | -4% |
| pays tiers | 520 | 514 | 572 | 309 | 343 | 314 | 1% |
| total ressources | 733 | 696 | 713,2 | 481 | 564 | 580 | 5% |
| transformations | 669 | 625 | 674 | 437 | 501 | 486 | 7% |
| trituration | 500 | 484 | 482 | 256,7 | 342 | 296 | 3% |
| incorporation | 65 | 53 | 45 | 57,6 | 66 | 70 | 23% |
| extrusion | 50 | 45 | 35 | 35 | 55 | 80 | 11% |
| autres utilisations ** | 50 | 40 | 35 | 55 | 35 | 35 | 25% |
| utilisation semences | 4 | 3 | 3 | 3 | 3 | 5 | 23% |
| ajustement statistiques | | | 73 | 30 | 0 | 0 | |
| exportations | 25 | 25 | 6 | 8 | 29 | 36 | 0% |
| UE* | 20 | 20 | 4 | 7 | 24 | 28 | 0% |
| pays tiers | 5 | 7 | 2 | 1,1 | 5 | 8 | -29% |
| total utilisations | 694 | 650 | 680 | 445 | 530 | 522 | 7% |
| stock fin juin | 39 | 46 | 34 | 35 | 34 | 58 | -15% |

* UE 27 pour la récolte 2007



**utilisations dans l'alimentation humaine

Sources : estimation FranceAgriMer - Commission bilans et Douanes - GNIS

évolution des superficies et des rendements de soja

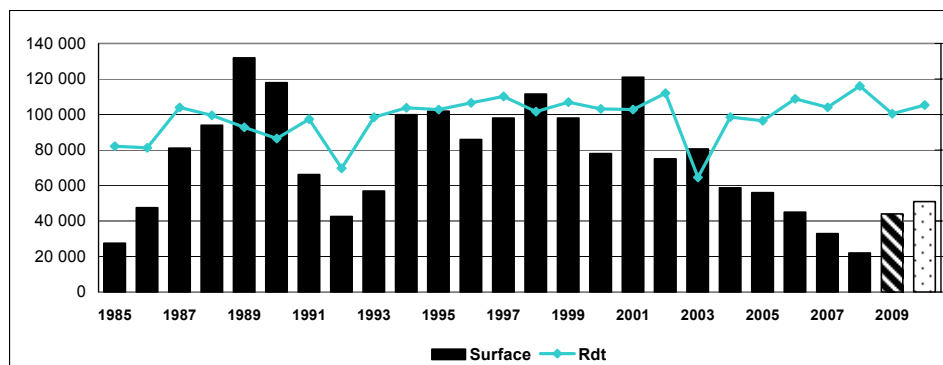
source : SSP - MAAP



 Estimation récolte 2009
 Prévision récolte 2010

Bilan Soja – campagne 2010/11

Bilan soja - campagne 2010/11

Situation mensuelle

| 1000 tonnes | juil-10 | août-10 | sept-10 | oct-10 | nov-10 | déc-10 | janv-11 | févr-11 | mars-11 | avr-11 | mai-11 | juin-11 |
|---------------------------------------|-------------|---------|---------|--------|--------|--------|---------|---------|---------|--------|--------|---------|
| stock | 46 | | | | | | | | | | | |
| collecte mensuelle (y.c. semences) | 0,2 | | | | | | | | | | | |
| importations | 9,2 | | | | | | | | | | | |
| UE | 3,3 | | | | | | | | | | | |
| pays tiers | 5,9 | | | | | | | | | | | |
| total ressources | 55,4 | | | | | | | | | | | |
| transformations | 46,7 | | | | | | | | | | | |
| trituration | 34,3 | | | | | | | | | | | |
| incorporation (*) | 3,8 | | | | | | | | | | | |
| extrusion | 4 | | | | | | | | | | | |
| autres utilisations | 4 | | | | | | | | | | | |
| utilisation semences(**) | 0,3 | | | | | | | | | | | |
| ajustement stats | | | | | | | | | | | | |
| exportations | 1,4 | | | | | | | | | | | |
| UE | 1,1 | | | | | | | | | | | |
| pays tiers | 0,3 | | | | | | | | | | | |
| total utilisations | 48,1 | | | | | | | | | | | |
| stock fin mois | 7,2 | | | | | | | | | | | |

Situation mensuelle cumulée

2010/11
prévisionnel
au 24/09/10

| 1000 tonnes | juil-10 | août-10 | sept-10 | oct-10 | nov-10 | déc-10 | janv-11 | févr-11 | mars-11 | avr-11 | mai-11 | juin-11 | juin-11 |
|---------------------------------------|-------------|---------|---------|--------|--------|--------|---------|---------|---------|--------|--------|---------|------------|
| stock | 46 | | | | | | | | | | | | 46 |
| collecte mensuelle (y.c. semences) | 0,2 | | | | | | | | | | | | 117 |
| importations | 9,2 | | | | | | | | | | | | 570 |
| UE | 3,3 | | | | | | | | | | | | 50 |
| pays tiers | 5,9 | | | | | | | | | | | | 520 |
| total ressources | 55,4 | | | | | | | | | | | | 733 |
| transformations | 46,7 | | | | | | | | | | | | 669 |
| trituration | 34,3 | | | | | | | | | | | | 500 |
| incorporation (*) | 3,8 | | | | | | | | | | | | 65 |
| extrusion | 4,2 | | | | | | | | | | | | 50 |
| autres utilisations | 4,2 | | | | | | | | | | | | 50 |
| utilisation semences | 0,3 | | | | | | | | | | | | 4 |
| ajustements stats | | | | | | | | | | | | | |
| exportations | 1,4 | | | | | | | | | | | | 25 |
| UE | 1,1 | | | | | | | | | | | | 20 |
| pays tiers | 0,3 | | | | | | | | | | | | 5 |
| total utilisations | 48,1 | | | | | | | | | | | | 694 |
| stock fin mois | 7,2 | | | | | | | | | | | | 39 |

Sources: FranceAgriMer, Douanes, Huileries de France

(*) les chiffres d'incorporation sont issus de l'exploitation de l'état 13

Soja

cumul des utilisations
cumul des ressources

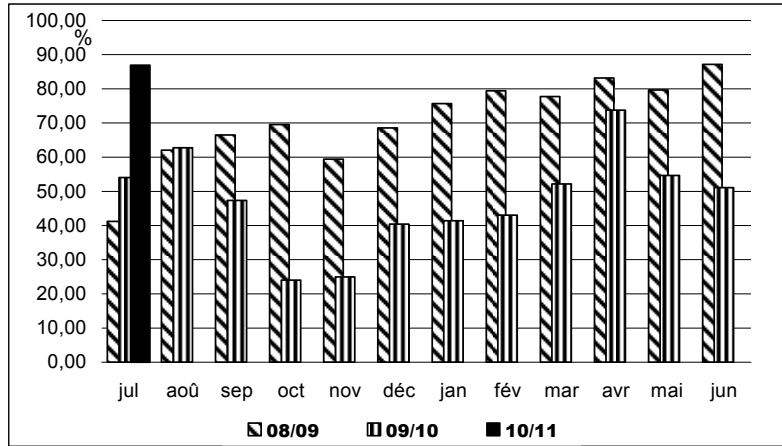

Utilisations mensuelles cumulées

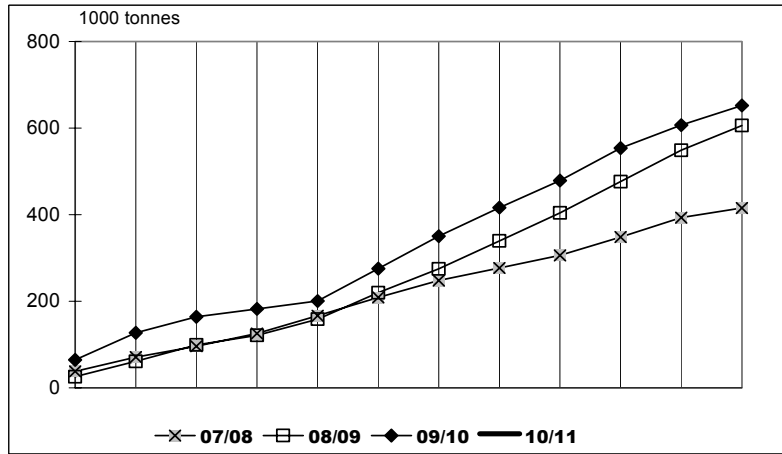

Triturations mensuelles de soja

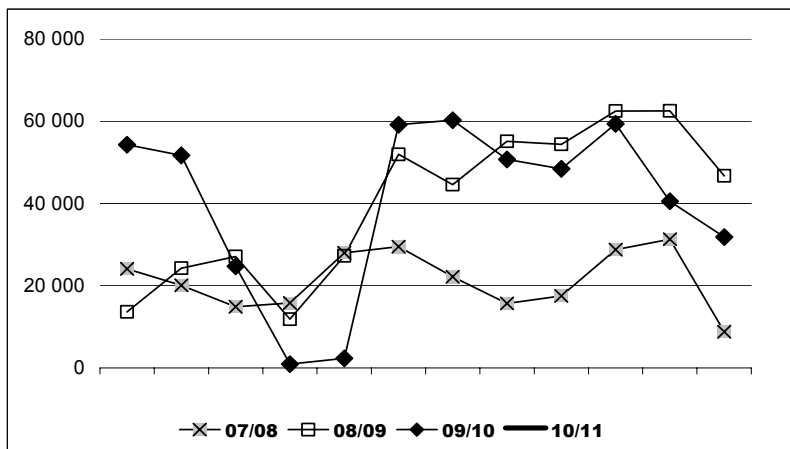

Sources : FranceAgriMer, Douanes, Huileries de France

Bilan Pois

| BILAN POIS | | 2010/2011 prévisionnel au 24/09/10 | 2009/2010 provisoire au 24/09/10 | 2008/2009 provisoire au 01/10/09 | 2007/2008 provisoire au 01/10/09 | 2006/2007 définitif | 2005/2006 définitif | var.% R.10/ R.11 |
|--|---|--|--|--|--|------------------------|------------------------|------------------------|
| unité : 1000 tonnes | | | | | | | | |
| production (1000 t) [SSP au 01/09/10 : 1064] | | 1071 | 542 | 456 | 582 | 986 | 1290 | 98% |
| dont non commercialisée | | 140 | 94 | 99 | 109 | 75 | 91 | 49% |
| superficie (1000 ha) [SSP au 01/09/10 : 238] | | 236,1 | 112 | 97 | 160 | 237 | 316 | 111% |
| rendement (t/ha) [SSP au 01/09/10 : 4,47] | | 4,54 | 4,9 | 4,7 | 3,64 | 4,16 | 4,08 | -7% |
| stock de report | | 44 | 48 | 97 | 77 | 123 | 142 | -10% |
| collecte | | 931 | 442 | 357 | 472,8 | 911 | 1199 | 111% |
| | dont semences | | | 15 | 23 | 38 | 46 | |
| importations | | 15 | 14 | 12 | 36 | 8 | 8 | 7% |
| | UE* | 7 | 6 | 5 | 6,3 | 5 | 6 | 17% |
| | pays tiers | 8 | 8 | 7 | 29,7 | 3 | 2 | 0% |
| total ressources | | 990 | 504 | 465 | 586 | 1042 | 1349 | 96% |
| utilisations internes | | 600 | 253 | 161 | 244 | 500 | 768 | 137% |
| | incorporation ** | 360 | 104 | 73 | 111,9 | 340 | 580 | 246% |
| | autres *** | 100 | 30 | 1 | 40 | 100 | 125 | 233% |
| | alimentation humaine et ingrédients non aliment. | 100 | 90 | 70 | 80 | 30 | 25 | 11% |
| | utilisation semences | 40 | 29 | 17 | 12 | 30 | 38 | 39% |
| exportations | | 330 | 208 | 256 | 245 | 465 | 458 | 59% |
| | UE* | 200 | 134 | 162 | 161,7 | 260 | 361 | 49% |
| | pays tiers | 130 | 74 | 95 | 83,7 | 205 | 97 | 76% |
| total utilisations | | 930 | 461 | 417 | 489 | 965 | 1226 | 102% |
| stock fin juin | | 60 | 44 | 48 | 97 | 77 | 123 | 37% |

* UE 27 pour la récolte 2007

** chiffres issus des déclarations des FAB - état 13

*** y.c. achats directs des éleveurs auprès des collecteurs

Sources : estimation FranceAgriMer - Commission bilans et Douanes - GNIS

Evolution des superficies et des rendements de pois

source : MAAP - SSP

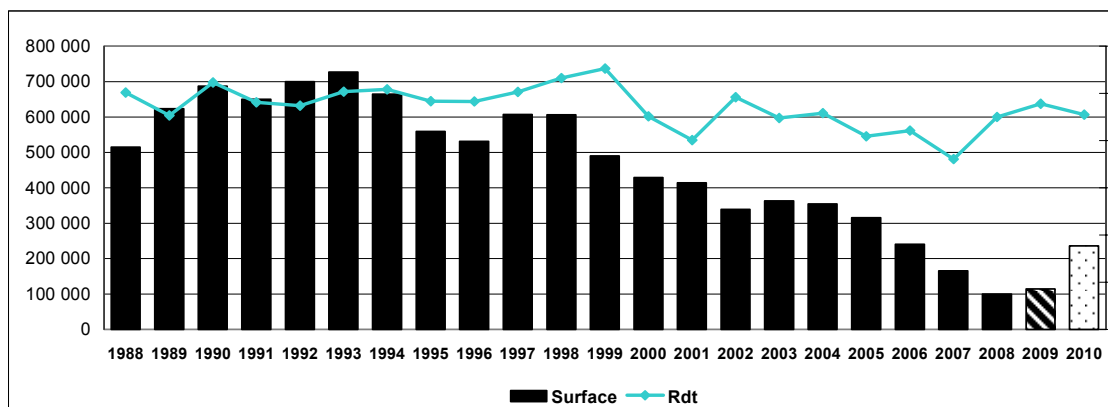

Estimation récolte 2009
Prévision récolte 2010

Bilan Pois – campagne 2010/11

Bilan pois : campagne 2010/11

Situation mensuelle

| 1000 tonnes | juil-10 | août-10 | sept-10 | oct-10 | nov-10 | déc-10 | janv-11 | févr-11 | mars-11 | avr-11 | mai-11 | juin-11 |
|---|--------------|---------|---------|--------|--------|--------|---------|---------|---------|--------|--------|---------|
| stock | 44 | | | | | | | | | | | |
| collecte mensuelle (y.c.semences) | 474 | | | | | | | | | | | |
| importations | 0,2 | | | | | | | | | | | |
| UE | 0,1 | | | | | | | | | | | |
| pays tiers | 0,1 | | | | | | | | | | | |
| total ressources | 518,2 | | | | | | | | | | | |
| utilisations internes | 26,2 | | | | | | | | | | | |
| incorporation (*) | 6,2 | | | | | | | | | | | |
| autres (**) | 8,3 | | | | | | | | | | | |
| alimentation humaine | 8,3 | | | | | | | | | | | |
| utilisation semences | 3,3 | | | | | | | | | | | |
| exportations | 16,1 | | | | | | | | | | | |
| UE | 8,9 | | | | | | | | | | | |
| pays tiers | 7,2 | | | | | | | | | | | |
| total utilisations | 42,3 | | | | | | | | | | | |
| stock fin mois | 475,9 | | | | | | | | | | | |

Situation mensuelle cumulée

| 1000 tonnes | juil-10 | août-10 | sept-10 | oct-10 | nov-10 | déc-10 | janv-11 | févr-11 | mars-11 | avr-11 | mai-11 | juin-11 | 2010/11 prévisionnel au 24/09/10 |
|---|--------------|---------|---------|--------|--------|--------|---------|---------|---------|--------|--------|---------|--|
| stock | 60,5 | | | | | | | | | | | | 44 |
| collecte mensuelle (y.c.semences) | 473,9 | | | | | | | | | | | | 931 |
| importations | 0,2 | | | | | | | | | | | | 15 |
| UE | 0,1 | | | | | | | | | | | | 7 |
| pays tiers | 0,1 | | | | | | | | | | | | 8 |
| total ressources | 518,2 | | | | | | | | | | | | 990 |
| utilisations internes | 26,2 | | | | | | | | | | | | 600 |
| incorporation (*) | 6,2 | | | | | | | | | | | | 360 |
| autres (**) | 8,3 | | | | | | | | | | | | 100 |
| alimentation humaine | 8,3 | | | | | | | | | | | | 100 |
| utilisation semences | 3,3 | | | | | | | | | | | | 40 |
| exportations | 16,1 | | | | | | | | | | | | 330 |
| UE | 8,9 | | | | | | | | | | | | 200 |
| pays tiers | 7,2 | | | | | | | | | | | | 130 |
| total utilisations | 42,3 | | | | | | | | | | | | 930 |
| stock fin mois | 475,9 | | | | | | | | | | | | 60 |

Sources: FranceAgriMer, Douanes

(*) les chiffres d'incorporation sont issus de l'exploitation de l'état 13

(**)y.c. les achats directs des éleveurs

Pois

**cumul des utilisations
cumul des ressources**

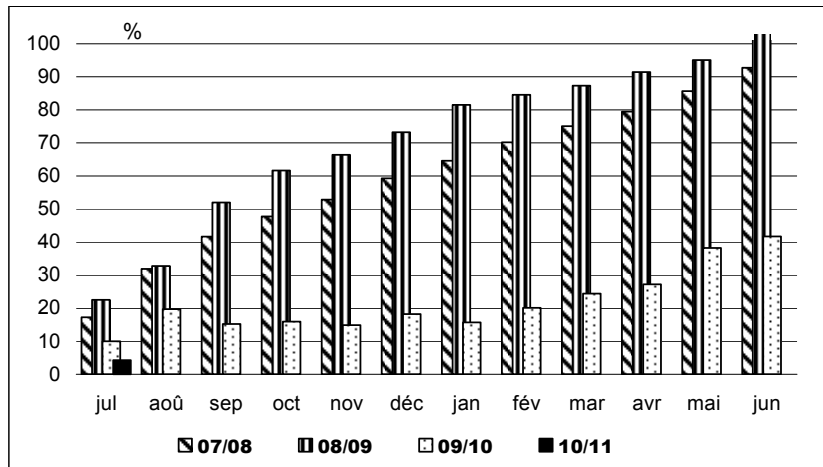

Utilisations mensuelles cumulées

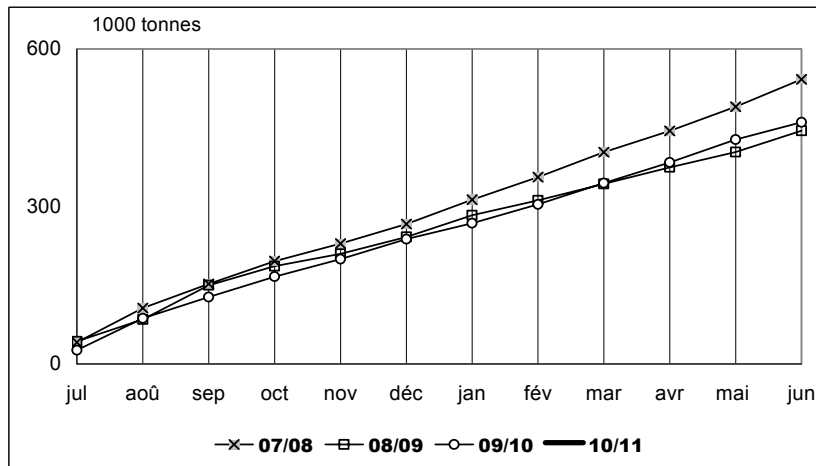

Exportations mensuelles de pois

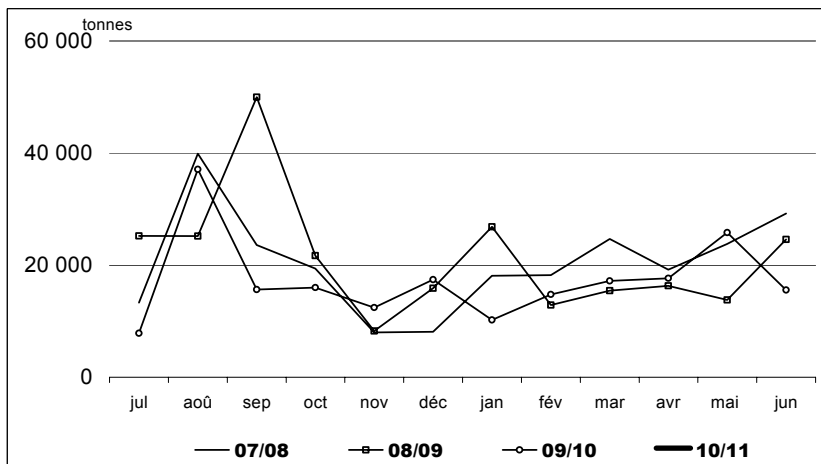

Sources : FranceAgriMer, Douanes et UNIP

Bilan Féverole

BILAN FEVEROLE

| unité : 1000 tonnes | 2010/2011 prévisionnel au 24/09/10 | 2009/2010 provisoire au 24/09/10 | 2008/2009 provisoire au 01/10/09 | 2007/2008 provisoire au 01/10/09 | 2006/2007 définitif | 2005/2006 définitif | var. % R.10/ R.11 |
|---|--|--|--|--|------------------------|------------------------|-------------------------|
| production (1000 t) [SSP au 01/09/10 : 504] | 504 | 434 | 318 | 240 | 290 | 372 | 16% |
| <i>dont non commercialisée</i> | 68 | 50 | 45 | 52 | 60 | | 36% |
| superficie (1000 ha) [SSP au 01/09/10 : 148] | 131 | 87 | 61 | 53 | 78 | 102 | 51% |
| rendement (t/ha) [SSP au 01/09/10 : 3,41] | 3,4 | 5,0 | 5,2 | 4,53 | 3,74 | 3,70 | -32% |
| stock de report | 56 | 29 | 11 | 41 | 42 | 58 | 94% |
| collecte | 436 | 384 | 273 | 193 | 238 | 312 | 14% |
| <i>dont semences</i> | | 8 | 6 | 8 | 8 | | |
| importations | 2 | 2 | 3 | 7 | 6 | 6 | 0% |
| UE* | 1 | 1 | 1 | 0 | 6 | 6 | 0% |
| pays tiers | 1 | 1 | 1 | 0 | 0 | 0 | 0% |
| total ressources | 494 | 415 | 287 | 241 | 286 | 376 | 19% |
| utilisations internes | 110 | 82 | 42 | 24 | 54 | 82 | 34% |
| incorporation ** | 60 | 34 | 12 | 7 | 20 | 17 | 76% |
| autres *** | 30 | 30 | 15 | 5 | 9 | 40 | 0% |
| alimentation humaine | 10 | 8 | 7 | 6 | 13 | 13 | 25% |
| utilisation semences | 10 | 10 | 8 | 6 | 12 | 12 | 0% |
| exportations | 310 | 277 | 216 | 206 | 191 | 252 | 12% |
| UE* | 50 | 19 | 18 | 25 | 49 | 70 | 163% |
| pays tiers | 260 | 258 | 199 | 181 | 142 | 182 | 1% |
| total utilisations | 420 | 359 | 258 | 230 | 245 | 334 | 17% |
| stock fin juin | 74 | 56 | 29 | 11 | 41 | 42 | 32% |

* UE 27 pour la récolte 2007

** chiffres issus des déclarations des FAB - état 13

*** y.c. achats directs des éleveurs auprès des collecteurs

Sources : estimation FranceAgriMer - Commission bilans et Douanes

Evolution des superficies et des rendements de féverole

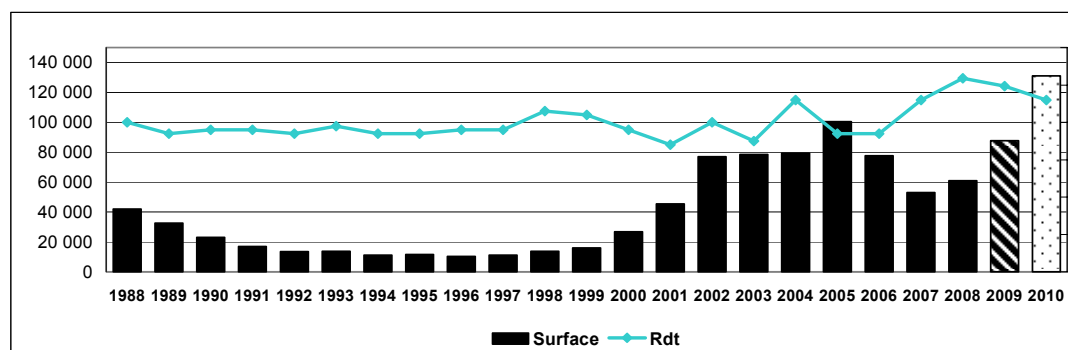

▨ Estimation récolte 2009

▨ Prévision récolte 2010

Bilan Féverole – campagne 2010/11

Bilan féverole : campagne 2010/11

Situation mensuelle

| 1000 tonnes | juil-10 | août-10 | sept-10 | oct-10 | nov-10 | déc-10 | janv-11 | févr-11 | mars-11 | avr-11 | mai-11 | juin-11 |
|---|---------|---------|---------|--------|--------|--------|---------|---------|---------|--------|--------|---------|
| stock | 56 | | | | | | | | | | | |
| collecte mensuelle (y.c.semences) | 15 | | | | | | | | | | | |
| importations | 0 | | | | | | | | | | | |
| UE | 0 | | | | | | | | | | | |
| pays tiers | 0 | | | | | | | | | | | |
| total ressources | 71 | | | | | | | | | | | |
| utilisations internes | 8 | | | | | | | | | | | |
| incorporation (*) | 3 | | | | | | | | | | | |
| autres | 3 | | | | | | | | | | | |
| alimentation humaine | 1 | | | | | | | | | | | |
| utilisation semences | 1 | | | | | | | | | | | |
| exportations | 17 | | | | | | | | | | | |
| UE | 3 | | | | | | | | | | | |
| pays tiers | 14 | | | | | | | | | | | |
| total utilisations | 25 | | | | | | | | | | | |
| stock fin mois | 46 | | | | | | | | | | | |

Situation mensuelle cumulée

2010/11
prévisionnel
au 24/09/10

| 1000 tonnes | juil-10 | août-10 | sept-10 | oct-10 | nov-10 | déc-10 | janv-11 | févr-11 | mars-11 | avr-11 | mai-11 | juin-11 | juin-11 |
|---|---------|---------|---------|--------|--------|--------|---------|---------|---------|--------|--------|---------|---------|
| stock | 56 | | | | | | | | | | | | 56 |
| collecte mensuelle (y.c.semences) | 15 | | | | | | | | | | | | 436 |
| importations | 0 | | | | | | | | | | | | 2 |
| UE | 0 | | | | | | | | | | | | 1 |
| pays tiers | 0 | | | | | | | | | | | | 1 |
| total ressources | 71 | | | | | | | | | | | | 494 |
| utilisations internes | 8 | | | | | | | | | | | | 110 |
| incorporation (*) | 3 | | | | | | | | | | | | 60 |
| autres | 3 | | | | | | | | | | | | 30 |
| alimentation humaine | 1 | | | | | | | | | | | | 10 |
| utilisation semences | 1 | | | | | | | | | | | | 10 |
| exportations | 17 | | | | | | | | | | | | 310 |
| UE | 3 | | | | | | | | | | | | 50 |
| pays tiers | 14 | | | | | | | | | | | | 260 |
| total utilisations | 25 | | | | | | | | | | | | 420 |
| stock fin mois | 46 | | | | | | | | | | | | 74 |

Sources: FranceAgriMer, Douanes

(*) les chiffres d'incorporation sont issus de l'exploitation de l'état 13

Triturations campagnes 05/06 à 10/11

Trituration graines de colza

Source : Huileries de France

| Unité : tonne | 10/11 | % réal. | 09/10 | % réal. | 08/09 | % réal. | 07/08 | % réal. | 06/07 | % réal. | 05/06 | % réal. |
|----------------------------|------------------|---------|------------------|---------|------------------|---------|------------------|---------|------------------|---------|------------------|---------|
| juillet | 245 576 | 5% | 211 079 | 5% | 183 605 | 5% | 128 573 | 5% | 140 080 | 6% | 75 864 | 3% |
| août | | | 265 148 | 12% | 228 745 | 12% | 128 537 | 10% | 92 862 | 11% | 184 244 | 11% |
| septembre | | | 350 043 | 21% | 325 189 | 21% | 204 403 | 18% | 170 267 | 19% | 182 939 | 19% |
| octobre | | | 350 946 | 30% | 304 730 | 30% | 221 309 | 26% | 212 662 | 29% | 214 872 | 28% |
| novembre | | | 382 318 | 40% | 303 845 | 39% | 229 611 | 35% | 202 395 | 38% | 202 811 | 37% |
| décembre | | | 320 549 | 49% | 337 692 | 49% | 248 498 | 44% | 200 206 | 47% | 223 325 | 46% |
| janvier | | | 354 440 | 58% | 332 431 | 58% | 239 253 | 53% | 186 346 | 56% | 221 286 | 56% |
| février | | | 299 572 | 66% | 280 123 | 66% | 239 817 | 62% | 206 926 | 65% | 188 651 | 64% |
| mars | | | 345 769 | 75% | 307 886 | 75% | 274 476 | 73% | 207 542 | 75% | 229 640 | 74% |
| avril | | | 322 157 | 83% | 291 786 | 83% | 217 701 | 81% | 178 301 | 83% | 211 893 | 83% |
| mai | | | 303 173 | 91% | 305 888 | 92% | 252 970 | 91% | 192 586 | 92% | 223 465 | 92% |
| juin | | | 230 694 | 97% | 269 097 | 100% | 249 188 | 100% | 166 498 | 100% | 183 123 | 100% |
| Estim. hors adhérents HDF* | 550 000 | | 485 000 | | 250 000 | | 150 000 | | 180 000 | | 40 000 | |
| total prévu | 4 600 000 | | 4 310 000 | | 3 721 017 | | 2 784 336 | | 2 336 671 | | 2 382 113 | |

Adhérents Huileries de France seulement :

| | | | | | | | | | | | | |
|--------------------|---------|--|-----------|--|-----------|--|-----------|--|-----------|--|-----------|--|
| cumul juillet/juin | 245 576 | | 3 735 888 | | 3 471 017 | | 2 634 336 | | 2 156 671 | | 2 342 113 | |
| rythme mensuel | 245 576 | | 311 324 | | 289 251 | | 219 528 | | 179 723 | | 195 176 | |

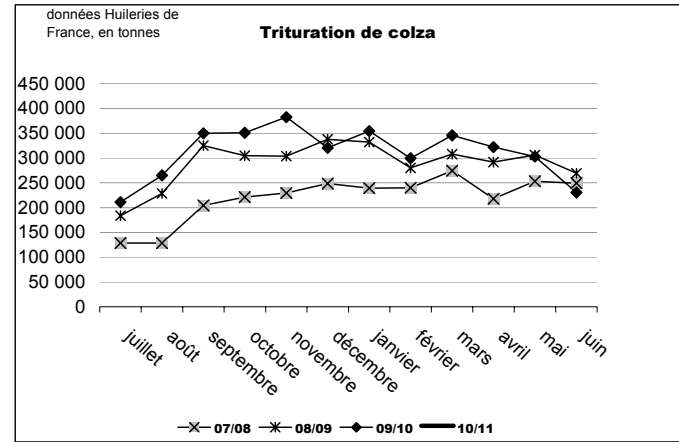

Trituration graines de tournesol

| Unité : tonne | 10/11 | % réal. | 09/10 | % réal. | 08/09 | % réal. | 07/08 | % réal. | 06/07 | % réal. | 05/06 | % réal. |
|----------------------------|------------------|---------|------------------|---------|------------------|---------|------------------|---------|------------------|---------|----------------|---------|
| juillet | 91 091 | 7% | 81 952 | 6% | 71 479 | 6% | 73 115 | 7% | 62 880 | 6% | 56 331 | 6% |
| août | | | 82 215 | 12% | 34 570 | 9% | 60 774 | 13% | 53 767 | 11% | 31 568 | 10% |
| septembre | | | 79 571 | 18% | 54 018 | 14% | 30 469 | 16% | 39 114 | 15% | 54 443 | 16% |
| octobre | | | 113 306 | 27% | 124 656 | 24% | 88 964 | 25% | 97 504 | 25% | 102 065 | 27% |
| novembre | | | 118 346 | 36% | 102 494 | 33% | 85 713 | 34% | 96 994 | 34% | 79 004 | 36% |
| décembre | | | 114 991 | 44% | 97 853 | 41% | 90 484 | 43% | 99 984 | 44% | 83 419 | 45% |
| janvier | | | 120 686 | 53% | 101 308 | 50% | 95 816 | 52% | 105 311 | 55% | 79 770 | 54% |
| février | | | 120 286 | 62% | 100 484 | 58% | 92 596 | 62% | 87 674 | 63% | 82 706 | 64% |
| mars | | | 110 126 | 71% | 112 315 | 67% | 102 337 | 72% | 86 467 | 72% | 71 775 | 72% |
| avril | | | 128 835 | 80% | 128 238 | 78% | 95 509 | 81% | 109 368 | 83% | 90 359 | 82% |
| mai | | | 117 844 | 89% | 133 290 | 90% | 84 629 | 90% | 79 304 | 90% | 77 772 | 90% |
| juin | | | 107 373 | 97% | 123 398 | 100% | 103 914 | 100% | 97 472 | 100% | 85 840 | 100% |
| Estim. hors adhérents HDF* | 50 000 | | 50 000 | | 50 000 | | 20 000 | | | | 5 000 | |
| total | 1 400 000 | | 1 335 000 | | 1 234 103 | | 1 024 320 | | 1 015 839 | | 900 052 | |

Adhérents Huileries de France seulement :

| | | | | | | | | | | | | |
|--------------------|--------|--|-----------|--|-----------|--|-----------|--|-----------|--|---------|--|
| cumul juillet/juin | 91 091 | | 1 295 531 | | 1 184 103 | | 1 004 320 | | 1 015 839 | | 895 052 | |
| rythme mensuel | 91 091 | | 107 961 | | 98 675 | | 83 693 | | 84 653 | | 74 588 | |

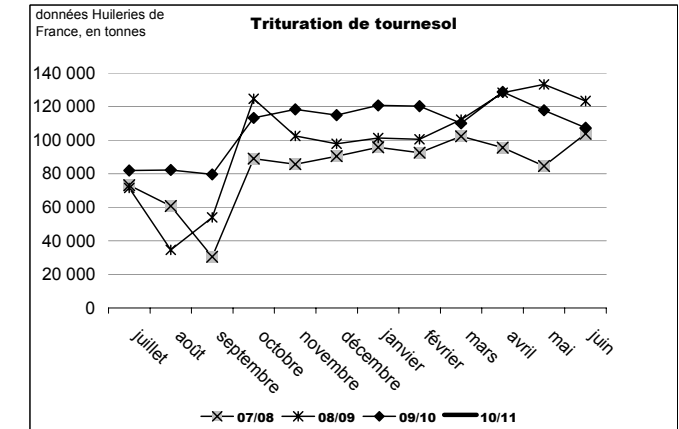

Trituration graines de soja

Source : Huileries de France

| Unité : tonne | 10/11 | % réal. | 09/10 | % réal. | 08/09 | % réal. | 07/08 | % réal. | 06/07 | % réal. | 05/06 | % réal. |
|---------------|----------------|---------|----------------|---------|----------------|---------|----------------|---------|----------------|---------|----------------|---------|
| juillet | 34 330 | 7% | 54 297 | 11% | 13 637 | 3% | 24 140 | 9% | 0 | 0% | 59 920 | 20% |
| août | | | 51 709 | 21% | 24 247 | 8% | 20 051 | 17% | 10 988 | 3% | 26 042 | 29% |
| septembre | | | 24 733 | 26% | 27 097 | 13% | 14 868 | 23% | 30 658 | 12% | 34 810 | 41% |
| octobre | | | 952 | 27% | 11 886 | 16% | 15 796 | 29% | 24 042 | 19% | 13 055 | 45% |
| novembre | | | 2 349 | 27% | 27 262 | 22% | 28 025 | 40% | 29 816 | 28% | 24 778 | 54% |
| décembre | | | 59 157 | 39% | 51 967 | 32% | 29 481 | 52% | 39 826 | 40% | 18 648 | 60% |
| janvier | | | 60 231 | 51% | 44 563 | 42% | 22 167 | 60% | 22 962 | 46% | 13 682 | 65% |
| février | | | 50 689 | 61% | 55 116 | 53% | 15 674 | 66% | 16 099 | 51% | 25 160 | 73% |
| mars | | | 48 411 | 71% | 54 398 | 64% | 17 540 | 73% | 36 714 | 62% | 26 930 | 82% |
| avril | | | 59 381 | 83% | 62 492 | 77% | 28 771 | 84% | 38 959 | 73% | 18 897 | 89% |
| mai | | | 40 566 | 91% | 62 526 | 90% | 31 327 | 97% | 39 436 | 85% | 21 649 | 96% |
| juin | | | 31 832 | 98% | 46 711 | 100% | 8 756 | 100% | 52 473 | 100% | 12 086 | 100% |
| TOTAL | 500 000 | | 495 000 | | 481 902 | | 256 596 | | 341 973 | | 295 657 | |

Adhérents Huileries de France seulement :

| | | | | | | | | | | | | |
|--------------------|--------|--|---------|--|---------|--|---------|--|---------|--|---------|--|
| cumul juillet/juin | 34 330 | | 484 307 | | 481 902 | | 256 596 | | 341 973 | | 295 657 | |
| rythme mensuel | 34 330 | | 40 359 | | 40 159 | | 21 383 | | 28 498 | | 24 638 | |

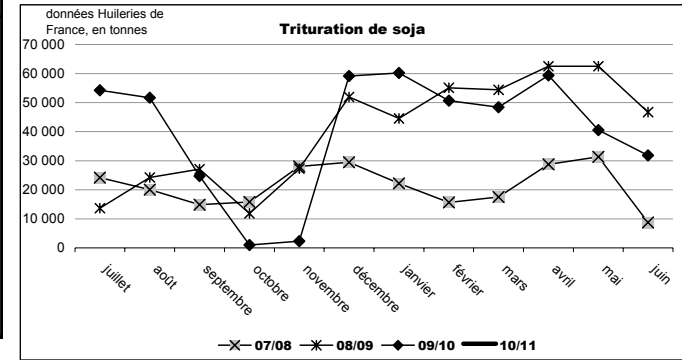

Trituration totale

| Unité : tonne | 10/11 | % réal. | 09/10 | % réal. | 08/09 | % réal. | 07/08 | % réal. | 06/07 | % réal. | 05/06 | % réal. |
|----------------------------|------------------|---------|------------------|---------|------------------|---------|------------------|---------|------------------|---------|------------------|---------|
| juillet | 370 997 | 6% | 347 328 | 6% | 268 721 | 5% | 225 828 | 6% | 202 960 | 5% | 192 115 | 5% |
| août | | | 399 072 | 12% | 287 562 | 11% | 209 362 | 11% | 157 617 | 10% | 241 854 | 12% |
| septembre | | | 454 347 | 20% | 406 304 | 19% | 249 740 | 18% | 240 039 | 17% | 272 192 | 20% |
| octobre | | | 465 204 | 27% | 441 272 | 27% | 326 069 | 26% | 334 208 | 27% | 329 992 | 29% |
| novembre | | | 503 013 | 35% | 433 601 | 36% | 343 349 | 35% | 329 205 | 36% | 306 593 | 38% |
| décembre | | | 494 697 | 43% | 487 512 | 45% | 368 463 | 44% | 340 016 | 46% | 325 392 | 47% |
| janvier | | | 535 357 | 52% | 478 303 | 55% | 357 236 | 53% | 314 619 | 55% | 314 738 | 56% |
| février | | | 470 547 | 60% | 435 724 | 63% | 348 087 | 62% | 310 699 | 63% | 296 517 | 65% |
| mars | | | 504 306 | 68% | 474 599 | 72% | 394 353 | 72% | 330 723 | 73% | 328 345 | 74% |
| avril | | | 510 373 | 76% | 482 516 | 82% | 341 981 | 81% | 326 628 | 82% | 321 149 | 83% |
| mai | | | 461 583 | 84% | 501 704 | 91% | 368 926 | 91% | 311 326 | 91% | 322 886 | 92% |
| juin | | | 369 899 | 90% | 439 206 | 100% | 361 858 | 100% | 316 443 | 100% | 281 049 | 100% |
| Estim. hors adhérents HDF* | | 600 000 | | 535 000 | | 300 000 | | 170 000 | | 180 000 | | 45 000 |
| TOTAL | 6 500 000 | | 6 140 000 | | 5 437 022 | | 4 065 252 | | 3 694 483 | | 3 577 822 | |

Adhérents Huileries de France seulement :

| | | | | | | | | | | | | |
|--------------------|---------|--|-----------|--|-----------|--|-----------|--|-----------|--|-----------|--|
| cumul juillet/juin | 370 997 | | 5 515 726 | | 5 137 024 | | 3 895 252 | | 3 514 483 | | 3 532 822 | |
| rythme mensuel | 370 997 | | 459 644 | | 428 085 | | 324 604 | | 292 874 | | 294 402 | |

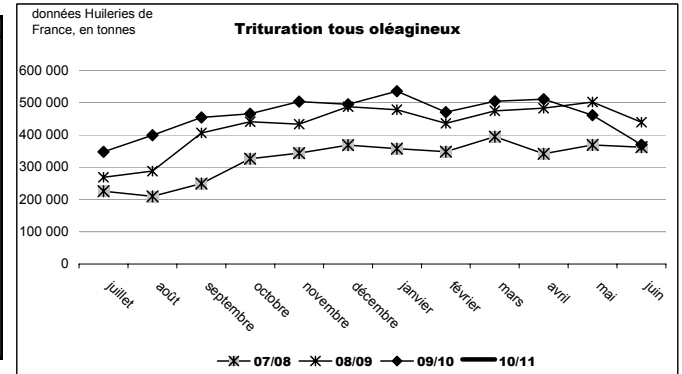

* Petites unités de trituration non inscrites à Huileries de France

Incorporations et stocks des fabricants d'aliments du bétail campagne 2009/10

| unité : tonne | Colza | | Féverole | | Pois | | Soja | | Tournesol | |
|-----------------------|----------------|--------------|---------------|------------|----------------|--------------|---------------|--------------|---------------|------------|
| | Incorporation | Stock | Incorporation | Stock | Incorporation | Stock | Incorporation | Stock | Incorporation | Stock |
| juil-09 | 11 517 | 9 453 | 950 | 574 | 6 056 | 2 906 | 2 438 | 1 839 | 225 | 114 |
| août-09 | 12 949 | 8 413 | 936 | 815 | 11 295 | 4 143 | 3 055 | 1 548 | 209 | 99 |
| sept-09 | 15 448 | 7 239 | 4 578 | 734 | 12 627 | 3 048 | 3 861 | 1 438 | 985 | 1 556 |
| oct-09 | 14 106 | 3 736 | 5 075 | 747 | 10 172 | 2 870 | 4 080 | 1 860 | 1 370 | 1 454 |
| nov-09 | 15 520 | 5 311 | 2 382 | 543 | 8 503 | 3 285 | 6 156 | 1 238 | 949 | 971 |
| déc-09 | 14 445 | 5 263 | 3 964 | 540 | 8 439 | 3 531 | 4 653 | 4 653 | 1 110 | 807 |
| janv-10 | 11 933 | 4 825 | 1 652 | 571 | 7 524 | 2 712 | 5 597 | 1 433 | 974 | 807 |
| févr-10 | 15 112 | 4 631 | 2 401 | 300 | 8 743 | 3 628 | 4 082 | 1 248 | 556 | 257 |
| mars-10 | 13 646 | 4 631 | 1 925 | 446 | 11 244 | 4 287 | 4 910 | 1 744 | 1 195 | 257 |
| avr-10 | 12 698 | 4 168 | 2 783 | 689 | 8 917 | 4 067 | 5 900 | 1 839 | 1 122 | 474 |
| mai-10 | 13 196 | 4 111 | 3 665 | 680 | 5 586 | 3 451 | 3 690 | 1 323 | 1 240 | 289 |
| juin-10 | 11 303 | 4 616 | 3 233 | 652 | 4 640 | 3 095 | 4 531 | 2 671 | 1 340 | 384 |
| Total 09/10 | 161 873 | 4 616 | 33 544 | 652 | 103 746 | 3 095 | 52 953 | 2 671 | 11 275 | 384 |
| cumul au 30/6/2009 | 117 360 | 2 969 | 12 036 | 652 | 73 308 | 2 479 | 45 340 | 2 275 | 8 131 | 288 |

Source : Etat 13 - activité des fabricants d'aliments du bétail

campagne 2010/11

| unité : tonne | Colza | | Féverole | | Pois | | Soja | | Tournesol | |
|-----------------------|---------------|--------------|---------------|------------|---------------|--------------|---------------|--------------|---------------|------------|
| | Incorporation | Stock | Incorporation | Stock | Incorporation | Stock | Incorporation | Stock | Incorporation | Stock |
| juil-10 | 10 937 | 9 264 | 3 489 | 363 | 6 173 | 4 797 | 3 750 | 2 638 | 703 | 255 |
| août-10 | | | | | | | | | | |
| sept-10 | | | | | | | | | | |
| oct-10 | | | | | | | | | | |
| nov-10 | | | | | | | | | | |
| déc-10 | | | | | | | | | | |
| janv-11 | | | | | | | | | | |
| févr-11 | | | | | | | | | | |
| mars-11 | | | | | | | | | | |
| avr-11 | | | | | | | | | | |
| mai-11 | | | | | | | | | | |
| juin-11 | | | | | | | | | | |
| Total 10/11 | 3 489 | 9 264 | 3 489 | 363 | 6 173 | 4 797 | 3 750 | 2 638 | 703 | 255 |
| cumul au 31/7/2010 | 11 517 | 9 453 | 950 | 574 | 6 056 | 2 906 | 2 438 | 1 839 | 225 | 114 |

Source : Etat 13 - activité des fabricants d'aliments du bétail

Comparaison des incorporations cumulées de graines de soja

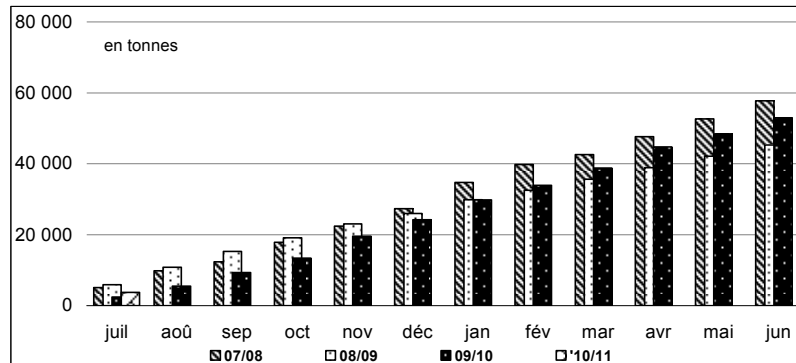

Comparaison des incorporations cumulées de pois

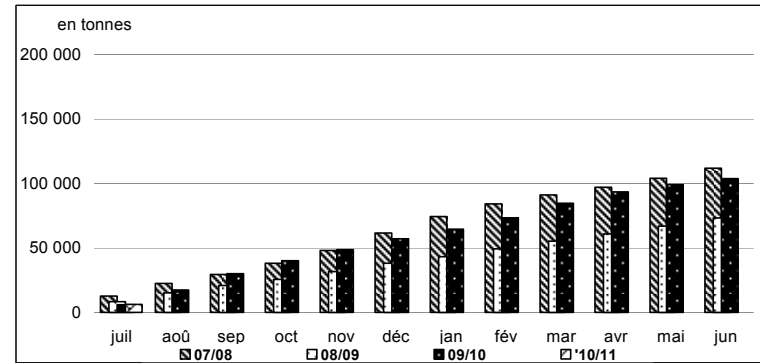

colza-soja-tournesol : évolution mensuelle des incorporations par les FAB

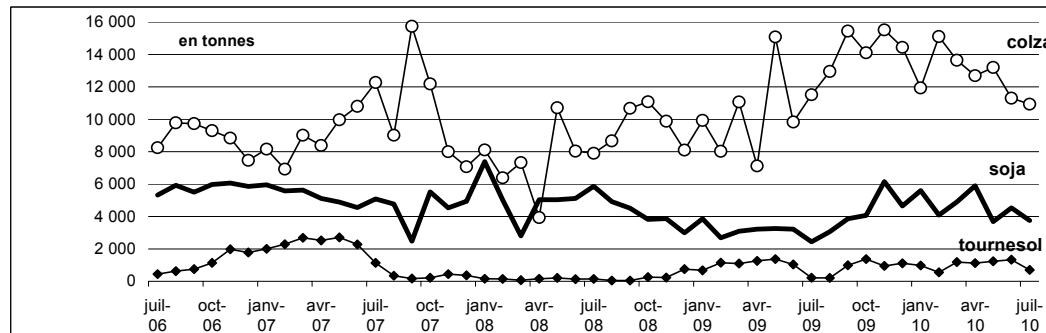

pois : évolution mensuelle des incorporations et des stocks par les FAB

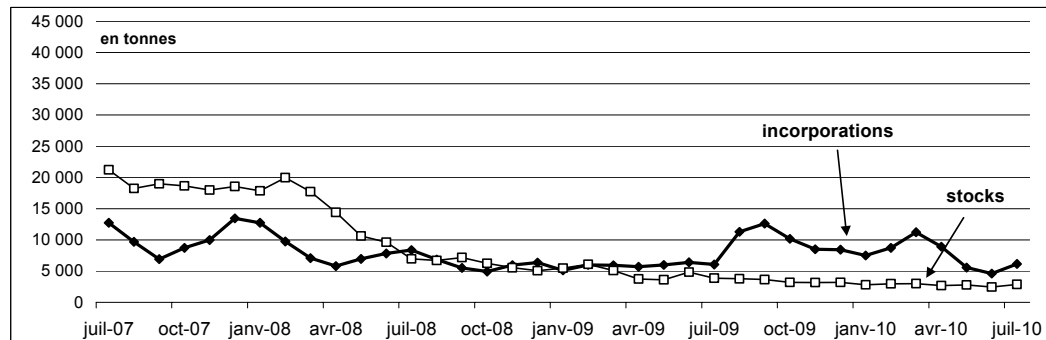

Source: FranceAgriMer

Bilans des tourteaux oléagineux et consommation française

Les informations concernant les bilans tourteaux à fin juillet 2010 n'ont pas pu être communiquées dans les délais nécessaires pour la réalisation de cette publication.

Nous vous prions de nous en excuser et vous renvoyons en page 107 pour les chiffres à fin juin 2010.

Imports/Exports

Graines, tourteaux et huiles

Au 31 juillet 2010

Marché des oléagineux
Août septembre 2010

Graines de colza

Campagne : 2010 2011

Exportation : graines de colza (Volume : en tonnes)

| | Juillet | Août | Septembre | Octobre | Novembre | Décembre | Janvier | Février | Mars | Avril | Mai | Juin | Cumul | Cumul N-1 |
|---|------------------|------------|------------|------------|------------|------------|------------|------------|------------|------------|------------|------------|------------------|------------------|
| 3 - Pays-Bas | 57 280,7 | | | | | | | | | | | | 57 280,7 | 296,9 |
| 4 - Allemagne | 45 789,4 | | | | | | | | | | | | 45 789,4 | 106 987,2 |
| 5 - Italie | 744,2 | | | | | | | | | | | | 744,2 | 135,6 |
| 6 - Royaume-Uni | 22 266,1 | | | | | | | | | | | | 22 266,1 | 16 437,3 |
| 7 - Irlande | 0,1 | | | | | | | | | | | | 0,1 | |
| 8 - Danemark | 9 690,9 | | | | | | | | | | | | 9 690,9 | 76,9 |
| 9 - Grèce | 19,0 | | | | | | | | | | | | 19,0 | |
| 10 - Portugal | | | | | | | | | | | | | 0,0 | |
| 11 - Espagne | 54,6 | | | | | | | | | | | | 54,6 | 28,6 |
| 17 - Belgique | 30 279,7 | | | | | | | | | | | | 30 279,7 | 37 668,0 |
| 18 - Luxembourg | | | | | | | | | | | | | 0,0 | 0,3 |
| 30 - Suède | 27,6 | | | | | | | | | | | | 27,6 | 75,8 |
| 32 - Finlande | 0,1 | | | | | | | | | | | | 0,1 | |
| 38 - Autriche | 2,0 | | | | | | | | | | | | 2,0 | 585,2 |
| 53 - Estonie | 4,8 | | | | | | | | | | | | 4,8 | 6,3 |
| 54 - Lettonie | 48,5 | | | | | | | | | | | | 48,5 | 45,4 |
| 55 - Lituanie | 61,6 | | | | | | | | | | | | 61,6 | 29,5 |
| 60 - Pologne | 439,7 | | | | | | | | | | | | 439,7 | 459,2 |
| 61 - République Tchèque | 172,5 | | | | | | | | | | | | 172,5 | 117,4 |
| 63 - Slovaquie | 29,4 | | | | | | | | | | | | 29,4 | 4,7 |
| 64 - Hongrie | 598,4 | | | | | | | | | | | | 598,4 | 467,7 |
| 66 - Roumanie | 676,4 | | | | | | | | | | | | 676,4 | 426,9 |
| 68 - Bulgarie | 91,6 | | | | | | | | | | | | 91,6 | 152,1 |
| 91 - Slovénie | 6,0 | | | | | | | | | | | | 6,0 | 9,5 |
| 600 - Chypre | | | | | | | | | | | | | 0,0 | 12,7 |
| Total UE (15) | 168 283,3 | 0,0 | 0,0 | 0,0 | 0,0 | 0,0 | 0,0 | 0,0 | 0,0 | 0,0 | 0,0 | 0,0 | 168 283,3 | 164 023,2 |
| TOTAL UE (15) + entrants | 168 283,3 | 0,0 | 0,0 | 0,0 | 0,0 | 0,0 | 0,0 | 0,0 | 0,0 | 0,0 | 0,0 | 0,0 | 168 283,3 | 164 023,2 |
| 39 - Suisse | 219,8 | | | | | | | | | | | | 219,8 | 99,8 |
| 52 - Turquie | 5,4 | | | | | | | | | | | | 5,4 | |
| 72 - Ukraine | 134,0 | | | | | | | | | | | | 134,0 | 155,4 |
| 73 - Bélarus | 82,3 | | | | | | | | | | | | 82,3 | 60,1 |
| 74 - Moldova (La Moldavie) | | | | | | | | | | | | | 0,0 | |
| 75 - Russie | 101,5 | | | | | | | | | | | | 101,5 | 9,8 |
| 92 - Croatie | 20,3 | | | | | | | | | | | | 20,3 | 15,4 |
| 212 - Tunisie | | | | | | | | | | | | | 0,0 | |
| 388 - Afrique du sud | | | | | | | | | | | | | 0,0 | |
| 400 - Etats-unis d'amérique | 8,0 | | | | | | | | | | | | 8,0 | |
| 483 - Serbie | 3,9 | | | | | | | | | | | | 3,9 | |
| 512 - Chili | | | | | | | | | | | | | 0,0 | |
| 528 - Argentine | | | | | | | | | | | | | 0,0 | |
| 616 - Iran (république islamique) | | | | | | | | | | | | | 0,0 | |
| 624 - Israël | | | | | | | | | | | | | 0,0 | |
| 804 - Nouvelle-Zélande | | | | | | | | | | | | | 0,0 | |
| Total pays tiers | 575,2 | 0,0 | 0,0 | 0,0 | 0,0 | 0,0 | 0,0 | 0,0 | 0,0 | 0,0 | 0,0 | 0,0 | 575,2 | 340,5 |
| TOTAL futurs entrants + pays tiers | 575,2 | 0,0 | 0,0 | 0,0 | 0,0 | 0,0 | 0,0 | 0,0 | 0,0 | 0,0 | 0,0 | 0,0 | 575,2 | 340,5 |
| TOTAL général | 168 858,5 | 0,0 | 0,0 | 0,0 | 0,0 | 0,0 | 0,0 | 0,0 | 0,0 | 0,0 | 0,0 | 0,0 | 168 858,5 | 164 363,7 |

Graines de colza

Campagne : 2010 2011

Importation : graines de colza (Volume : en tonnes)

| | Juillet | Août | Septembre | Octobre | Novembre | Décembre | Janvier | Février | Mars | Avril | Mai | Juin | Cumul | Cumul N-1 |
|---|-----------------|------------|------------|------------|------------|------------|------------|------------|------------|------------|------------|------------|-----------------|-----------------|
| 1 - France | 146,5 | | | | | | | | | | | | 146,5 | 262,4 |
| 3 - Pays-Bas | 55,2 | | | | | | | | | | | | 55,2 | |
| 4 - Allemagne | 318,6 | | | | | | | | | | | | 318,6 | 8 882,9 |
| 5 - Italie | 99,9 | | | | | | | | | | | | 99,9 | |
| 6 - Royaume-Uni | 6,2 | | | | | | | | | | | | 6,2 | |
| 8 - Danemark | | | | | | | | | | | | | 0,0 | |
| 11 - Espagne | 2 791,1 | | | | | | | | | | | | 2 791,1 | 3 464,8 |
| 17 - Belgique | 497,9 | | | | | | | | | | | | 497,9 | 0,1 |
| 18 - Luxembourg | 656,8 | | | | | | | | | | | | 656,8 | 3 007,7 |
| 38 - Autriche | | | | | | | | | | | | | 0,0 | |
| 60 - Pologne | | | | | | | | | | | | | 0,0 | |
| 61 - République Tchèque | 3,0 | | | | | | | | | | | | 3,0 | |
| 64 - Hongrie | | | | | | | | | | | | | 0,0 | |
| 66 - Roumanie | 86 737,2 | | | | | | | | | | | | 86 737,2 | |
| 68 - Bulgarie | | | | | | | | | | | | | 0,0 | |
| Total UE (15) | 91 312,4 | 0,0 | 0,0 | 0,0 | 0,0 | 0,0 | 0,0 | 0,0 | 0,0 | 0,0 | 0,0 | 0,0 | 91 312,4 | 15 617,9 |
| TOTAL UE (15) + entrants | 91 312,4 | 0,0 | 0,0 | 0,0 | 0,0 | 0,0 | 0,0 | 0,0 | 0,0 | 0,0 | 0,0 | 0,0 | 91 312,4 | 15 617,9 |
| 52 - Turquie | | | | | | | | | | | | | 0,0 | |
| 72 - Ukraine | 18,1 | | | | | | | | | | | | 18,1 | |
| 74 - Moldova (La Moldavie) | | | | | | | | | | | | | 0,0 | |
| 92 - Croatie | | | | | | | | | | | | | 0,0 | |
| 388 - Afrique du sud | | | | | | | | | | | | | 0,0 | |
| 404 - Canada | | | | | | | | | | | | | 0,0 | |
| 512 - Chili | | | | | | | | | | | | | 0,0 | |
| 800 - Australie | | | | | | | | | | | | | 0,0 | |
| 804 - Nouvelle-Zélande | 49,5 | | | | | | | | | | | | 49,5 | |
| Total pays tiers | 67,6 | 0,0 | 0,0 | 0,0 | 0,0 | 0,0 | 0,0 | 0,0 | 0,0 | 0,0 | 0,0 | 0,0 | 67,6 | 0,0 |
| TOTAL futurs entrants + pays tiers | 67,6 | 0,0 | 0,0 | 0,0 | 0,0 | 0,0 | 0,0 | 0,0 | 0,0 | 0,0 | 0,0 | 0,0 | 67,6 | 0,0 |
| TOTAL général | 91 380,0 | 0,0 | 0,0 | 0,0 | 0,0 | 0,0 | 0,0 | 0,0 | 0,0 | 0,0 | 0,0 | 0,0 | 91 380,0 | 15 617,9 |

Graines de tournesol

Campagne : 2010 2011

Exportation : graines de tournesol (Volume : en tonnes)

| | Juillet | Août | Septembre | Octobre | Novembre | Décembre | Janvier | Février | Mars | Avril | Mai | Juin | Cumul | Cumul N-1 |
|---|-----------------|------------|------------|------------|------------|------------|------------|------------|------------|------------|------------|------------|-----------------|-----------------|
| 3 - Pays-Bas | 3 489,5 | | | | | | | | | | | | 3 489,5 | 330,1 |
| 4 - Allemagne | 4 792,4 | | | | | | | | | | | | 4 792,4 | 8 211,2 |
| 5 - Italie | 36,5 | | | | | | | | | | | | 36,5 | 40,7 |
| 6 - Royaume-Uni | 1 730,3 | | | | | | | | | | | | 1 730,3 | 560,4 |
| 8 - Danemark | | | | | | | | | | | | | 0,0 | |
| 9 - Grèce | | | | | | | | | | | | | 0,0 | |
| 10 - Portugal | 26,6 | | | | | | | | | | | | 26,6 | 39,8 |
| 11 - Espagne | 19 534,7 | | | | | | | | | | | | 19 534,7 | 19 565,5 |
| 17 - Belgique | 274,0 | | | | | | | | | | | | 274,0 | 1 208,9 |
| 18 - Luxembourg | 0,1 | | | | | | | | | | | | 0,1 | 0,4 |
| 30 - Suède | | | | | | | | | | | | | 0,0 | |
| 32 - Finlande | | | | | | | | | | | | | 0,0 | 0,3 |
| 38 - Autriche | 0,1 | | | | | | | | | | | | 0,1 | 0,1 |
| 60 - Pologne | | | | | | | | | | | | | 0,0 | |
| 61 - République Tchèque | | | | | | | | | | | | | 0,0 | |
| 63 - Slovaquie | | | | | | | | | | | | | 0,0 | |
| 64 - Hongrie | | | | | | | | | | | | | 0,0 | |
| 66 - Roumanie | 1,2 | | | | | | | | | | | | 1,2 | |
| 68 - Bulgarie | | | | | | | | | | | | | 0,0 | |
| 91 - Slovénie | 0,1 | | | | | | | | | | | | 0,1 | |
| Total UE (15) | 29 885,5 | 0,0 | 0,0 | 0,0 | 0,0 | 0,0 | 0,0 | 0,0 | 0,0 | 0,0 | 0,0 | 0,0 | 29 885,5 | 29 957,4 |
| TOTAL UE (15) + entrants | 29 885,5 | 0,0 | 0,0 | 0,0 | 0,0 | 0,0 | 0,0 | 0,0 | 0,0 | 0,0 | 0,0 | 0,0 | 29 885,5 | 29 957,4 |
| 39 - Suisse | 12,6 | | | | | | | | | | | | 12,6 | 75,2 |
| 52 - Turquie | | | | | | | | | | | | | 0,0 | |
| 72 - Ukraine | | | | | | | | | | | | | 0,0 | |
| 73 - Bélarus | | | | | | | | | | | | | 0,0 | |
| 74 - Moldova (La Moldavie) | | | | | | | | | | | | | 0,0 | |
| 75 - Russie | 12,8 | | | | | | | | | | | | 12,8 | |
| 79 - Kazakhstan | | | | | | | | | | | | | 0,0 | |
| 92 - Croatie | | | | | | | | | | | | | 0,0 | |
| 204 - Maroc | | | | | | | | | | | | | 0,0 | |
| 212 - Tunisie | | | | | | | | | | | | | 0,0 | |
| 232 - Mali | 0,2 | | | | | | | | | | | | 0,2 | |
| 236 - Burkina-Faso | | | | | | | | | | | | | 0,0 | |
| 252 - Gambie | | | | | | | | | | | | | 0,0 | |
| 284 - Bénin | | | | | | | | | | | | | 0,0 | |
| 302 - Cameroun | | | | | | | | | | | | | 0,0 | |
| 370 - Madagascar | | | | | | | | | | | | | 0,0 | |
| 377 - Mayotte | | | | | | | | | | | | | 0,0 | |
| 388 - Afrique du sud | | | | | | | | | | | | | 0,0 | 0,1 |
| 400 - Etats-unis d'amérique | 0,6 | | | | | | | | | | | | 0,6 | |
| 483 - Serbie | | | | | | | | | | | | | 0,0 | |
| 512 - Chili | | | | | | | | | | | | | 0,0 | |
| 528 - Argentine | 2,0 | | | | | | | | | | | | 2,0 | |
| 632 - Arabie saoudite | | | | | | | | | | | | | 0,0 | |
| 647 - Emirats arabes unis | | | | | | | | | | | | | 0,0 | |
| 662 - Pakistan | | | | | | | | | | | | | 0,0 | |
| 720 - Chine (république populaire) | | | | | | | | | | | | | 0,0 | |
| 732 - Japon | | | | | | | | | | | | | 0,0 | |
| 804 - Nouvelle-Zélande | | | | | | | | | | | | | 0,0 | |
| 822 - Polynésie française | | | | | | | | | | | | | 0,0 | |
| Total pays tiers | 28,2 | 0,0 | 0,0 | 0,0 | 0,0 | 0,0 | 0,0 | 0,0 | 0,0 | 0,0 | 0,0 | 0,0 | 28,2 | 75,3 |
| TOTAL futurs entrants + pays tiers | 28,2 | 0,0 | 0,0 | 0,0 | 0,0 | 0,0 | 0,0 | 0,0 | 0,0 | 0,0 | 0,0 | 0,0 | 28,2 | 75,3 |
| TOTAL général | 29 913,7 | 0,0 | 0,0 | 0,0 | 0,0 | 0,0 | 0,0 | 0,0 | 0,0 | 0,0 | 0,0 | 0,0 | 29 913,7 | 30 032,7 |

Graines de tournesol

Campagne : 2010 2011

Importation : graines de tournesol (Volume : en tonnes)

| | Juillet | Août | Septembre | Octobre | Novembre | Décembre | Janvier | Février | Mars | Avril | Mai | Juin | Cumul | Cumul N-1 |
|---|-----------------|------------|------------|------------|------------|------------|------------|------------|------------|------------|------------|------------|-----------------|-----------------|
| 1 - France | 252,3 | | | | | | | | | | | | 252,3 | 148,2 |
| 3 - Pays-Bas | 6,3 | | | | | | | | | | | | 6,3 | 58,5 |
| 4 - Allemagne | 307,6 | | | | | | | | | | | | 307,6 | 166,5 |
| 5 - Italie | 42,8 | | | | | | | | | | | | 42,8 | 144,1 |
| 6 - Royaume-Uni | 23,3 | | | | | | | | | | | | 23,3 | |
| 8 - Danemark | | | | | | | | | | | | | 0,0 | |
| 9 - Grèce | | | | | | | | | | | | | 0,0 | |
| 11 - Espagne | 46,7 | | | | | | | | | | | | 46,7 | 73,9 |
| 17 - Belgique | 2,5 | | | | | | | | | | | | 2,5 | 12,4 |
| 38 - Autriche | 2,3 | | | | | | | | | | | | 2,3 | 21,0 |
| 63 - Slovaquie | | | | | | | | | | | | | 0,0 | |
| 64 - Hongrie | 29,2 | | | | | | | | | | | | 29,2 | 8,8 |
| 66 - Roumanie | 2,3 | | | | | | | | | | | | 2,3 | 6,6 |
| 68 - Bulgarie | 15 931,9 | | | | | | | | | | | | 15 931,9 | |
| Total UE (15) | 16 647,2 | 0,0 | 0,0 | 0,0 | 0,0 | 0,0 | 0,0 | 0,0 | 0,0 | 0,0 | 0,0 | 0,0 | 16 647,2 | 640,0 |
| TOTAL UE (15) + entrants | 16 647,2 | 0,0 | 0,0 | 0,0 | 0,0 | 0,0 | 0,0 | 0,0 | 0,0 | 0,0 | 0,0 | 0,0 | 16 647,2 | 640,0 |
| 52 - Turquie | 14,3 | | | | | | | | | | | | 14,3 | 9,4 |
| 72 - Ukraine | 11,7 | | | | | | | | | | | | 11,7 | 35 513,0 |
| 92 - Croatie | | | | | | | | | | | | | 0,0 | 2,9 |
| 220 - Egypte | | | | | | | | | | | | | 0,0 | |
| 346 - Kenya | | | | | | | | | | | | | 0,0 | |
| 388 - Afrique du sud | | | | | | | | | | | | | 0,0 | |
| 400 - Etats-unis d'amérique | 166,0 | | | | | | | | | | | | 166,0 | 20,4 |
| 404 - Canada | | | | | | | | | | | | | 0,0 | 57,4 |
| 483 - Serbie | | | | | | | | | | | | | 0,0 | |
| 512 - Chili | 38,1 | | | | | | | | | | | | 38,1 | 9,6 |
| 520 - Paraguay | | | | | | | | | | | | | 0,0 | |
| 528 - Argentine | 3,2 | | | | | | | | | | | | 3,2 | 5,3 |
| 624 - Israël | | | | | | | | | | | | | 0,0 | 1,0 |
| 720 - Chine (république populaire) | 9,9 | | | | | | | | | | | | 9,9 | 39,6 |
| 800 - Australie | | | | | | | | | | | | | 0,0 | |
| Total pays tiers | 243,2 | 0,0 | 0,0 | 0,0 | 0,0 | 0,0 | 0,0 | 0,0 | 0,0 | 0,0 | 0,0 | 0,0 | 243,2 | 35 658,6 |
| TOTAL futurs entrants + pays tiers | 243,2 | 0,0 | 0,0 | 0,0 | 0,0 | 0,0 | 0,0 | 0,0 | 0,0 | 0,0 | 0,0 | 0,0 | 243,2 | 35 658,6 |
| TOTAL général | 16 890,4 | 0,0 | 0,0 | 0,0 | 0,0 | 0,0 | 0,0 | 0,0 | 0,0 | 0,0 | 0,0 | 0,0 | 16 890,4 | 36 298,6 |

Graines de soja

Campagne : 2010 2011

Exportation : graines de soja (Volume : en tonnes)

| | Juillet | Août | Septembre | Octobre | Novembre | Décembre | Janvier | Février | Mars | Avril | Mai | Juin | Cumul | Cumul N-1 |
|---|----------------|------------|------------|------------|------------|------------|------------|------------|------------|------------|------------|------------|----------------|--------------|
| 3 - Pays-Bas | | | | | | | | | | | | | 0,0 | |
| 4 - Allemagne | 412,5 | | | | | | | | | | | | 412,5 | 51,9 |
| 5 - Italie | | | | | | | | | | | | | 0,0 | |
| 8 - Danemark | | | | | | | | | | | | | 0,0 | |
| 9 - Grèce | | | | | | | | | | | | | 0,0 | |
| 10 - Portugal | 3,0 | | | | | | | | | | | | 3,0 | 11,0 |
| 11 - Espagne | 660,4 | | | | | | | | | | | | 660,4 | 348,6 |
| 17 - Belgique | 24,1 | | | | | | | | | | | | 24,1 | 0,1 |
| 18 - Luxembourg | | | | | | | | | | | | | 0,0 | |
| 30 - Suède | | | | | | | | | | | | | 0,0 | |
| 32 - Finlande | | | | | | | | | | | | | 0,0 | |
| 38 - Autriche | | | | | | | | | | | | | 0,0 | |
| 55 - Lituanie | | | | | | | | | | | | | 0,0 | |
| 64 - Hongrie | | | | | | | | | | | | | 0,0 | |
| 66 - Roumanie | | | | | | | | | | | | | 0,0 | |
| 68 - Bulgarie | 0,1 | | | | | | | | | | | | 0,1 | |
| 91 - Slovénie | 0,1 | | | | | | | | | | | | 0,1 | |
| 600 - Chypre | | | | | | | | | | | | | 0,0 | 0,1 |
| Total UE (15) | 1 100,2 | 0,0 | 0,0 | 0,0 | 0,0 | 0,0 | 0,0 | 0,0 | 0,0 | 0,0 | 0,0 | 0,0 | 1 100,2 | 411,7 |
| TOTAL UE (15) + entrants | 1 100,2 | 0,0 | 0,0 | 0,0 | 0,0 | 0,0 | 0,0 | 0,0 | 0,0 | 0,0 | 0,0 | 0,0 | 1 100,2 | 411,7 |
| 39 - Suisse | 22,0 | | | | | | | | | | | | 22,0 | |
| 72 - Ukraine | | | | | | | | | | | | | 0,0 | |
| 75 - Russie | | | | | | | | | | | | | 0,0 | |
| 204 - Maroc | | | | | | | | | | | | | 0,0 | |
| 212 - Tunisie | | | | | | | | | | | | | 0,0 | |
| 220 - Egypte | 4,8 | | | | | | | | | | | | 4,8 | |
| 248 - Sénégal | | | | | | | | | | | | | 0,0 | 0,0 |
| 272 - Côte-d'Ivoire | | | | | | | | | | | | | 0,0 | |
| 284 - Bénin | | | | | | | | | | | | | 0,0 | 0,0 |
| 302 - Cameroun | | | | | | | | | | | | | 0,0 | 0,1 |
| 370 - Madagascar | | | | | | | | | | | | | 0,0 | |
| 604 - Liban | | | | | | | | | | | | | 0,0 | |
| 628 - Jordanie | | | | | | | | | | | | | 0,0 | |
| 632 - Arabie saoudite | | | | | | | | | | | | | 0,0 | |
| 649 - Oman | | | | | | | | | | | | | 0,0 | |
| Total pays tiers | 26,8 | 0,0 | 0,0 | 0,0 | 0,0 | 0,0 | 0,0 | 0,0 | 0,0 | 0,0 | 0,0 | 0,0 | 26,8 | 0,1 |
| TOTAL futurs entrants + pays tiers | 26,8 | 0,0 | 0,0 | 0,0 | 0,0 | 0,0 | 0,0 | 0,0 | 0,0 | 0,0 | 0,0 | 0,0 | 26,8 | 0,1 |
| TOTAL général | 1 127,0 | 0,0 | 0,0 | 0,0 | 0,0 | 0,0 | 0,0 | 0,0 | 0,0 | 0,0 | 0,0 | 0,0 | 1 127,0 | 411,8 |

Graines de soja

Campagne : 2010 2011

Importation : graines de soja (Volume : en tonnes)

| | Juillet | Août | Septembre | Octobre | Novembre | Décembre | Janvier | Février | Mars | Avril | Mai | Juin | Cumul | Cumul N-1 |
|---|----------------|------------|------------|------------|------------|------------|------------|------------|------------|------------|------------|------------|----------------|-----------------|
| 1 - France | 43,3 | | | | | | | | | | | | 43,3 | |
| 3 - Pays-Bas | 57,3 | | | | | | | | | | | | 57,3 | 181,3 |
| 4 - Allemagne | 2,0 | | | | | | | | | | | | 2,0 | 1,9 |
| 5 - Italie | 432,1 | | | | | | | | | | | | 432,1 | 426,9 |
| 6 - Royaume-Uni | | | | | | | | | | | | | 0,0 | |
| 11 - Espagne | 77,0 | | | | | | | | | | | | 77,0 | 210,9 |
| 17 - Belgique | 2 679,1 | | | | | | | | | | | | 2 679,1 | 3 898,3 |
| 30 - Suède | | | | | | | | | | | | | 0,0 | |
| 38 - Autriche | 2,3 | | | | | | | | | | | | 2,3 | 6,6 |
| 64 - Hongrie | | | | | | | | | | | | | 0,0 | |
| Total UE (15) | 3 293,1 | 0,0 | 0,0 | 0,0 | 0,0 | 0,0 | 0,0 | 0,0 | 0,0 | 0,0 | 0,0 | 0,0 | 3 293,1 | 4 725,9 |
| TOTAL UE (15) + entrants | 3 293,1 | 0,0 | 0,0 | 0,0 | 0,0 | 0,0 | 0,0 | 0,0 | 0,0 | 0,0 | 0,0 | 0,0 | 3 293,1 | 4 725,9 |
| 39 - Suisse | 0,1 | | | | | | | | | | | | 0,1 | |
| 400 - Etats-unis d'amérique | | | | | | | | | | | | | 0,0 | 0,5 |
| 404 - Canada | 138,1 | | | | | | | | | | | | 138,1 | 19,3 |
| 459 - Antigua et barbuda | | | | | | | | | | | | | 0,0 | |
| 508 - Brésil | 5 728,8 | | | | | | | | | | | | 5 728,8 | 46 529,2 |
| 520 - Paraguay | | | | | | | | | | | | | 0,0 | 33 000,0 |
| 528 - Argentine | | | | | | | | | | | | | 0,0 | |
| 664 - Inde | | | | | | | | | | | | | 0,0 | |
| 669 - Sri Lanka | | | | | | | | | | | | | 0,0 | |
| 680 - Thaïlande | | | | | | | | | | | | | 0,0 | |
| 720 - Chine (république populaire) | 5,1 | | | | | | | | | | | | 5,1 | 3,5 |
| 732 - Japon | | | | | | | | | | | | | 0,0 | |
| 736 - Taïwan | | | | | | | | | | | | | 0,0 | |
| Total pays tiers | 5 872,1 | 0,0 | 0,0 | 0,0 | 0,0 | 0,0 | 0,0 | 0,0 | 0,0 | 0,0 | 0,0 | 0,0 | 5 872,1 | 79 552,5 |
| TOTAL futurs entrants + pays tiers | 5 872,1 | 0,0 | 0,0 | 0,0 | 0,0 | 0,0 | 0,0 | 0,0 | 0,0 | 0,0 | 0,0 | 0,0 | 5 872,1 | 79 552,5 |
| TOTAL général | 9 165,2 | 0,0 | 0,0 | 0,0 | 0,0 | 0,0 | 0,0 | 0,0 | 0,0 | 0,0 | 0,0 | 0,0 | 9 165,2 | 84 278,4 |

Graines de lin

Campagne : 2010 2011

Exportation : graines de lin (Volume : en tonnes)

| | Juillet | Août | Septembre | Octobre | Novembre | Décembre | Janvier | Février | Mars | Avril | Mai | Juin | Cumul | Cumul N-1 |
|---|----------------|------------|------------|------------|------------|------------|------------|------------|------------|------------|------------|------------|----------------|----------------|
| 3 - Pays-Bas | 30,1 | | | | | | | | | | | | 30,1 | 100,6 |
| 4 - Allemagne | | | | | | | | | | | | | 0,0 | |
| 5 - Italie | 78,0 | | | | | | | | | | | | 78,0 | 0,4 |
| 6 - Royaume-Uni | 0,1 | | | | | | | | | | | | 0,1 | 0,1 |
| 9 - Grèce | 1,1 | | | | | | | | | | | | 1,1 | |
| 10 - Portugal | 338,0 | | | | | | | | | | | | 338,0 | 125,8 |
| 11 - Espagne | 30,9 | | | | | | | | | | | | 30,9 | 38,5 |
| 17 - Belgique | 1 077,9 | | | | | | | | | | | | 1 077,9 | 734,6 |
| 18 - Luxembourg | | | | | | | | | | | | | 0,0 | 0,2 |
| 30 - Suède | | | | | | | | | | | | | 0,0 | |
| 32 - Finlande | | | | | | | | | | | | | 0,0 | |
| 38 - Autriche | | | | | | | | | | | | | 0,0 | |
| 53 - Estonie | | | | | | | | | | | | | 0,0 | |
| 54 - Lettonie | | | | | | | | | | | | | 0,0 | |
| 55 - Lituanie | | | | | | | | | | | | | 0,0 | |
| 60 - Pologne | 24,8 | | | | | | | | | | | | 24,8 | 0,6 |
| 61 - République Tchèque | | | | | | | | | | | | | 0,0 | |
| 64 - Hongrie | 0,1 | | | | | | | | | | | | 0,1 | 0,1 |
| 66 - Roumanie | 0,1 | | | | | | | | | | | | 0,1 | |
| 68 - Bulgarie | 1,0 | | | | | | | | | | | | 1,0 | 4,0 |
| Total UE (15) | 1 582,1 | 0,0 | 0,0 | 0,0 | 0,0 | 0,0 | 0,0 | 0,0 | 0,0 | 0,0 | 0,0 | 0,0 | 1 582,1 | 1 004,9 |
| TOTAL UE (15) + entrants | 1 582,1 | 0,0 | 0,0 | 0,0 | 0,0 | 0,0 | 0,0 | 0,0 | 0,0 | 0,0 | 0,0 | 0,0 | 1 582,1 | 1 004,9 |
| 39 - Suisse | 25,1 | | | | | | | | | | | | 25,1 | 49,5 |
| 73 - Bélarus | | | | | | | | | | | | | 0,0 | |
| 75 - Russie | | | | | | | | | | | | | 0,0 | |
| 204 - Maroc | | | | | | | | | | | | | 0,0 | 9,6 |
| 212 - Tunisie | 0,1 | | | | | | | | | | | | 0,1 | |
| 512 - Chili | | | | | | | | | | | | | 0,0 | |
| 604 - Liban | | | | | | | | | | | | | 0,0 | |
| 632 - Arabie saoudite | | | | | | | | | | | | | 0,0 | |
| Total pays tiers | 25,2 | 0,0 | 0,0 | 0,0 | 0,0 | 0,0 | 0,0 | 0,0 | 0,0 | 0,0 | 0,0 | 0,0 | 25,2 | 59,1 |
| TOTAL futurs entrants + pays tiers | 25,2 | 0,0 | 0,0 | 0,0 | 0,0 | 0,0 | 0,0 | 0,0 | 0,0 | 0,0 | 0,0 | 0,0 | 25,2 | 59,1 |
| TOTAL général | 1 607,3 | 0,0 | 0,0 | 0,0 | 0,0 | 0,0 | 0,0 | 0,0 | 0,0 | 0,0 | 0,0 | 0,0 | 1 607,3 | 1 064,0 |

Graines de lin

Campagne : 2010 2011

Importation : graines de lin (Volume : en tonnes)

| | Juillet | Août | Septembre | Octobre | Novembre | Décembre | Janvier | Février | Mars | Avril | Mai | Juin | Cumul | Cumul N-1 |
|---|----------------|------------|------------|------------|------------|------------|------------|------------|------------|------------|------------|------------|----------------|----------------|
| 1 - France | 1,9 | | | | | | | | | | | | 1,9 | 3,6 |
| 3 - Pays-Bas | 39,5 | | | | | | | | | | | | 39,5 | 16,2 |
| 4 - Allemagne | 13,9 | | | | | | | | | | | | 13,9 | 75,0 |
| 5 - Italie | | | | | | | | | | | | | 0,0 | 0,3 |
| 6 - Royaume-Uni | 361,6 | | | | | | | | | | | | 361,6 | 2 125,7 |
| 10 - Portugal | | | | | | | | | | | | | 0,0 | |
| 11 - Espagne | | | | | | | | | | | | | 0,0 | |
| 17 - Belgique | 165,1 | | | | | | | | | | | | 165,1 | 1 093,5 |
| 38 - Autriche | 0,4 | | | | | | | | | | | | 0,4 | 0,0 |
| 61 - République Tchèque | | | | | | | | | | | | | 0,0 | |
| Total UE (15) | 582,4 | 0,0 | 0,0 | 0,0 | 0,0 | 0,0 | 0,0 | 0,0 | 0,0 | 0,0 | 0,0 | 0,0 | 582,4 | 3 314,3 |
| TOTAL UE (15) + entrants | 582,4 | 0,0 | 0,0 | 0,0 | 0,0 | 0,0 | 0,0 | 0,0 | 0,0 | 0,0 | 0,0 | 0,0 | 582,4 | 3 314,3 |
| 39 - Suisse | | | | | | | | | | | | | 0,0 | |
| 72 - Ukraine | 7,5 | | | | | | | | | | | | 7,5 | 1,5 |
| 75 - Russie | 15,7 | | | | | | | | | | | | 15,7 | 2,9 |
| 204 - Maroc | | | | | | | | | | | | | 0,0 | |
| 212 - Tunisie | 0,2 | | | | | | | | | | | | 0,2 | |
| 350 - Ouganda | | | | | | | | | | | | | 0,0 | |
| 400 - Etats-unis d'amérique | | | | | | | | | | | | | 0,0 | 3,8 |
| 404 - Canada | 674,6 | | | | | | | | | | | | 674,6 | 745,7 |
| 520 - Paraguay | | | | | | | | | | | | | 0,0 | |
| 528 - Argentine | 2,3 | | | | | | | | | | | | 2,3 | |
| 720 - Chine (république populaire) | 10,5 | | | | | | | | | | | | 10,5 | 2,0 |
| 804 - Nouvelle-Zélande | | | | | | | | | | | | | 0,0 | |
| Total pays tiers | 710,8 | 0,0 | 0,0 | 0,0 | 0,0 | 0,0 | 0,0 | 0,0 | 0,0 | 0,0 | 0,0 | 0,0 | 710,8 | 755,9 |
| TOTAL futurs entrants + pays tiers | 710,8 | 0,0 | 0,0 | 0,0 | 0,0 | 0,0 | 0,0 | 0,0 | 0,0 | 0,0 | 0,0 | 0,0 | 710,8 | 755,9 |
| TOTAL général | 1 293,2 | 0,0 | 0,0 | 0,0 | 0,0 | 0,0 | 0,0 | 0,0 | 0,0 | 0,0 | 0,0 | 0,0 | 1 293,2 | 4 070,2 |

Pois

Campagne : 2010 2011

Exportation : pois (Volume : en tonnes)

| | Juillet | Août | Septembre | Octobre | Novembre | Décembre | Janvier | Février | Mars | Avril | Mai | Juin | Cumul | Cumul N-1 |
|---|-----------------|------------|------------|------------|------------|------------|------------|------------|------------|------------|------------|------------|-----------------|----------------|
| 3 - Pays-Bas | 1 621,1 | | | | | | | | | | | | 1 621,1 | 2 603,7 |
| 4 - Allemagne | 252,5 | | | | | | | | | | | | 252,5 | 246,4 |
| 5 - Italie | 1 067,8 | | | | | | | | | | | | 1 067,8 | 282,0 |
| 6 - Royaume-Uni | 31,9 | | | | | | | | | | | | 31,9 | 80,6 |
| 7 - Irlande | | | | | | | | | | | | | 0,0 | 0,4 |
| 8 - Danemark | | | | | | | | | | | | | 0,0 | |
| 9 - Grèce | | | | | | | | | | | | | 0,0 | 0,5 |
| 10 - Portugal | 179,6 | | | | | | | | | | | | 179,6 | 287,2 |
| 11 - Espagne | 2 821,9 | | | | | | | | | | | | 2 821,9 | 566,5 |
| 17 - Belgique | 2 951,7 | | | | | | | | | | | | 2 951,7 | 3 434,2 |
| 18 - Luxembourg | 1,8 | | | | | | | | | | | | 1,8 | 2,1 |
| 30 - Suède | | | | | | | | | | | | | 0,0 | |
| 32 - Finlande | | | | | | | | | | | | | 0,0 | |
| 38 - Autriche | | | | | | | | | | | | | 0,0 | |
| 46 - Malte | | | | | | | | | | | | | 0,0 | |
| 53 - Estonie | | | | | | | | | | | | | 0,0 | |
| 54 - Lettonie | | | | | | | | | | | | | 0,0 | |
| 55 - Lituanie | | | | | | | | | | | | | 0,0 | |
| 60 - Pologne | 1,4 | | | | | | | | | | | | 1,4 | |
| 61 - République Tchèque | | | | | | | | | | | | | 0,0 | |
| 63 - Slovaquie | | | | | | | | | | | | | 0,0 | |
| 64 - Hongrie | | | | | | | | | | | | | 0,0 | |
| 66 - Roumanie | | | | | | | | | | | | | 0,0 | |
| 68 - Bulgarie | | | | | | | | | | | | | 0,0 | |
| 91 - Slovénie | 0,1 | | | | | | | | | | | | 0,1 | |
| 600 - Chypre | | | | | | | | | | | | | 0,0 | |
| Total UE (15) | 8 929,8 | 0,0 | 0,0 | 0,0 | 0,0 | 0,0 | 0,0 | 0,0 | 0,0 | 0,0 | 0,0 | 0,0 | 8 929,8 | 7 503,6 |
| TOTAL UE (15) + entrants | 8 929,8 | 0,0 | 0,0 | 0,0 | 0,0 | 0,0 | 0,0 | 0,0 | 0,0 | 0,0 | 0,0 | 0,0 | 8 929,8 | 7 503,6 |
| 28 - Norvège | 7 079,0 | | | | | | | | | | | | 7 079,0 | |
| 37 - Liechtenstein | | | | | | | | | | | | | 0,0 | |
| 39 - Suisse | 26,0 | | | | | | | | | | | | 26,0 | 177,8 |
| 52 - Turquie | | | | | | | | | | | | | 0,0 | |
| 72 - Ukraine | | | | | | | | | | | | | 0,0 | |
| 75 - Russie | | | | | | | | | | | | | 0,0 | |
| 204 - Maroc | | | | | | | | | | | | | 0,0 | 160,0 |
| 208 - Algérie | 6,5 | | | | | | | | | | | | 6,5 | |
| 212 - Tunisie | 60,0 | | | | | | | | | | | | 60,0 | |
| 220 - Egypte | 0,5 | | | | | | | | | | | | 0,5 | |
| 302 - Cameroun | | | | | | | | | | | | | 0,0 | |
| 310 - Guinée équatoriale | | | | | | | | | | | | | 0,0 | |
| 370 - Madagascar | | | | | | | | | | | | | 0,0 | |
| 388 - Afrique du sud | | | | | | | | | | | | | 0,0 | |
| 404 - Canada | | | | | | | | | | | | | 0,0 | |
| 483 - Serbie | | | | | | | | | | | | | 0,0 | |
| 504 - Pérou | 2,9 | | | | | | | | | | | | 2,9 | |
| 608 - Syrie | | | | | | | | | | | | | 0,0 | |
| 662 - Pakistan | | | | | | | | | | | | | 0,0 | |
| 664 - Inde | | | | | | | | | | | | | 0,0 | |
| 720 - Chine (république populaire) | | | | | | | | | | | | | 0,0 | |
| 740 - Hong-kong | | | | | | | | | | | | | 0,0 | |
| 809 - Nouvelle-Calédonie et dépendances | | | | | | | | | | | | | 0,0 | |
| Total pays tiers | 7 174,9 | 0,0 | 0,0 | 0,0 | 0,0 | 0,0 | 0,0 | 0,0 | 0,0 | 0,0 | 0,0 | 0,0 | 7 174,9 | 337,8 |
| TOTAL futurs entrants + pays tiers | 7 174,9 | 0,0 | 0,0 | 0,0 | 0,0 | 0,0 | 0,0 | 0,0 | 0,0 | 0,0 | 0,0 | 0,0 | 7 174,9 | 337,8 |
| TOTAL général | 16 104,7 | 0,0 | 0,0 | 0,0 | 0,0 | 0,0 | 0,0 | 0,0 | 0,0 | 0,0 | 0,0 | 0,0 | 16 104,7 | 7 841,4 |

Pois

Campagne : 2010 2011

Importation : pois (Volume : en tonnes)

| | Juillet | Août | Septembre | Octobre | Novembre | Décembre | Janvier | Février | Mars | Avril | Mai | Juin | Cumul | Cumul N-1 |
|---|--------------|------------|------------|------------|------------|------------|------------|------------|------------|------------|------------|------------|--------------|--------------|
| 1 - France | 14,6 | | | | | | | | | | | | 14,6 | 14,2 |
| 3 - Pays-Bas | 0,1 | | | | | | | | | | | | 0,1 | 49,6 |
| 4 - Allemagne | 5,1 | | | | | | | | | | | | 5,1 | 2,9 |
| 5 - Italie | 86,5 | | | | | | | | | | | | 86,5 | 148,7 |
| 6 - Royaume-Uni | 27,5 | | | | | | | | | | | | 27,5 | 24,0 |
| 7 - Irlande | 0,2 | | | | | | | | | | | | 0,2 | |
| 8 - Danemark | | | | | | | | | | | | | 0,0 | 4,4 |
| 11 - Espagne | | | | | | | | | | | | | 0,0 | 2,0 |
| 17 - Belgique | 1,1 | | | | | | | | | | | | 1,1 | 64,2 |
| 30 - Suède | | | | | | | | | | | | | 0,0 | |
| 38 - Autriche | | | | | | | | | | | | | 0,0 | |
| 61 - République Tchèque | 6,6 | | | | | | | | | | | | 6,6 | |
| 63 - Slovaquie | | | | | | | | | | | | | 0,0 | |
| 64 - Hongrie | | | | | | | | | | | | | 0,0 | |
| Total UE (15) | 141,7 | 0,0 | 0,0 | 0,0 | 0,0 | 0,0 | 0,0 | 0,0 | 0,0 | 0,0 | 0,0 | 0,0 | 141,7 | 310,0 |
| TOTAL UE (15) + entrants | 141,7 | 0,0 | 0,0 | 0,0 | 0,0 | 0,0 | 0,0 | 0,0 | 0,0 | 0,0 | 0,0 | 0,0 | 141,7 | 310,0 |
| 39 - Suisse | | | | | | | | | | | | | 0,0 | |
| 52 - Turquie | | | | | | | | | | | | | 0,0 | |
| 75 - Russie | | | | | | | | | | | | | 0,0 | |
| 302 - Cameroun | | | | | | | | | | | | | 0,0 | |
| 346 - Kenya | | | | | | | | | | | | | 0,0 | |
| 370 - Madagascar | 22,0 | | | | | | | | | | | | 22,0 | |
| 382 - Zimbabwe | 1,3 | | | | | | | | | | | | 1,3 | |
| 400 - Etats-unis d'amérique | 11,0 | | | | | | | | | | | | 11,0 | 8,3 |
| 404 - Canada | 59,2 | | | | | | | | | | | | 59,2 | 153,7 |
| 412 - Mexique | | | | | | | | | | | | | 0,0 | 22,0 |
| 504 - Pérou | | | | | | | | | | | | | 0,0 | |
| 512 - Chili | | | | | | | | | | | | | 0,0 | |
| 680 - Thaïlande | | | | | | | | | | | | | 0,0 | |
| 720 - Chine (république populaire) | | | | | | | | | | | | | 0,0 | 1,6 |
| 800 - Australie | | | | | | | | | | | | | 0,0 | 24,9 |
| 804 - Nouvelle-Zélande | | | | | | | | | | | | | 0,0 | 0,3 |
| Total pays tiers | 93,5 | 0,0 | 0,0 | 0,0 | 0,0 | 0,0 | 0,0 | 0,0 | 0,0 | 0,0 | 0,0 | 0,0 | 93,5 | 210,8 |
| TOTAL futurs entrants + pays tiers | 93,5 | 0,0 | 0,0 | 0,0 | 0,0 | 0,0 | 0,0 | 0,0 | 0,0 | 0,0 | 0,0 | 0,0 | 93,5 | 210,8 |
| TOTAL général | 235,2 | 0,0 | 0,0 | 0,0 | 0,0 | 0,0 | 0,0 | 0,0 | 0,0 | 0,0 | 0,0 | 0,0 | 235,2 | 520,8 |

Fèves et féveroles

Campagne : 2010 2011

Exportation : Fèves, féveroles (Volume : en tonnes)

| | Juillet | Août | Septembre | Octobre | Novembre | Décembre | Janvier | Février | Mars | Avril | Mai | Juin | Cumul | Cumul N-1 |
|---|-----------------|------------|------------|------------|------------|------------|------------|------------|------------|------------|------------|------------|-----------------|----------------|
| 3 - Pays-Bas | | | | | | | | | | | | | 0,0 | 0,8 |
| 4 - Allemagne | 0,1 | | | | | | | | | | | | 0,1 | 0,2 |
| 5 - Italie | 2 471,5 | | | | | | | | | | | | 2 471,5 | 1 082,1 |
| 6 - Royaume-Uni | 0,2 | | | | | | | | | | | | 0,2 | |
| 7 - Irlande | 0,1 | | | | | | | | | | | | 0,1 | 0,2 |
| 8 - Danemark | 0,1 | | | | | | | | | | | | 0,1 | |
| 11 - Espagne | 796,4 | | | | | | | | | | | | 796,4 | 129,4 |
| 17 - Belgique | 55,0 | | | | | | | | | | | | 55,0 | 155,3 |
| 18 - Luxembourg | 0,5 | | | | | | | | | | | | 0,5 | |
| 30 - Suède | | | | | | | | | | | | | 0,0 | |
| 38 - Autriche | 0,2 | | | | | | | | | | | | 0,2 | 0,1 |
| 55 - Lituanie | | | | | | | | | | | | | 0,0 | |
| Total UE (15) | 3 324,1 | 0,0 | 0,0 | 0,0 | 0,0 | 0,0 | 0,0 | 0,0 | 0,0 | 0,0 | 0,0 | 0,0 | 3 324,1 | 1 368,1 |
| TOTAL UE (15) + entrants | 3 324,1 | 0,0 | 0,0 | 0,0 | 0,0 | 0,0 | 0,0 | 0,0 | 0,0 | 0,0 | 0,0 | 0,0 | 3 324,1 | 1 368,1 |
| 28 - Norvège | | | | | | | | | | | | | 0,0 | |
| 39 - Suisse | | | | | | | | | | | | | 0,0 | |
| 75 - Russie | | | | | | | | | | | | | 0,0 | |
| 208 - Algérie | | | | | | | | | | | | | 0,0 | |
| 220 - Egypte | 13 650,0 | | | | | | | | | | | | 13 650,0 | |
| 400 - Etats-unis d'amérique | | | | | | | | | | | | | 0,0 | 4,3 |
| Total pays tiers | 13 650,0 | 0,0 | 0,0 | 0,0 | 0,0 | 0,0 | 0,0 | 0,0 | 0,0 | 0,0 | 0,0 | 0,0 | 13 650,0 | 4,3 |
| TOTAL futurs entrants + pays tiers | 13 650,0 | 0,0 | 0,0 | 0,0 | 0,0 | 0,0 | 0,0 | 0,0 | 0,0 | 0,0 | 0,0 | 0,0 | 13 650,0 | 4,3 |
| TOTAL général | 16 974,1 | 0,0 | 0,0 | 0,0 | 0,0 | 0,0 | 0,0 | 0,0 | 0,0 | 0,0 | 0,0 | 0,0 | 16 974,1 | 1 372,4 |

Campagne : 2010 2011

Importation : Fèves, féveroles (Volume : en tonnes)

| | Juillet | Août | Septembre | Octobre | Novembre | Décembre | Janvier | Février | Mars | Avril | Mai | Juin | Cumul | Cumul N-1 |
|---|-------------|------------|------------|------------|------------|------------|------------|------------|------------|------------|------------|------------|-------------|--------------|
| 1 - France | 1,0 | | | | | | | | | | | | 1,0 | 1,4 |
| 3 - Pays-Bas | 3,1 | | | | | | | | | | | | 3,1 | 1,9 |
| 4 - Allemagne | 19,8 | | | | | | | | | | | | 19,8 | 21,9 |
| 5 - Italie | 6,6 | | | | | | | | | | | | 6,6 | 0,6 |
| 6 - Royaume-Uni | | | | | | | | | | | | | 0,0 | |
| 10 - Portugal | | | | | | | | | | | | | 0,0 | |
| 11 - Espagne | 8,8 | | | | | | | | | | | | 8,8 | 2,8 |
| 17 - Belgique | 0,3 | | | | | | | | | | | | 0,3 | 0,6 |
| 18 - Luxembourg | | | | | | | | | | | | | 0,0 | |
| 61 - République Tchèque | | | | | | | | | | | | | 0,0 | |
| Total UE (15) | 39,6 | 0,0 | 0,0 | 0,0 | 0,0 | 0,0 | 0,0 | 0,0 | 0,0 | 0,0 | 0,0 | 0,0 | 39,6 | 29,2 |
| TOTAL UE (15) + entrants | 39,6 | 0,0 | 0,0 | 0,0 | 0,0 | 0,0 | 0,0 | 0,0 | 0,0 | 0,0 | 0,0 | 0,0 | 39,6 | 29,2 |
| 204 - Maroc | | | | | | | | | | | | | 0,0 | 98,6 |
| 220 - Egypte | 0,7 | | | | | | | | | | | | 0,7 | |
| 404 - Canada | | | | | | | | | | | | | 0,0 | |
| 504 - Pérou | | | | | | | | | | | | | 0,0 | |
| 516 - Bolivie | | | | | | | | | | | | | 0,0 | |
| 604 - Liban | 0,5 | | | | | | | | | | | | 0,5 | |
| 616 - Iran (république islamique) | 12,6 | | | | | | | | | | | | 12,6 | |
| 720 - Chine (république populaire) | | | | | | | | | | | | | 0,0 | |
| Total pays tiers | 13,8 | 0,0 | 0,0 | 0,0 | 0,0 | 0,0 | 0,0 | 0,0 | 0,0 | 0,0 | 0,0 | 0,0 | 13,8 | 98,6 |
| TOTAL futurs entrants + pays tiers | 13,8 | 0,0 | 0,0 | 0,0 | 0,0 | 0,0 | 0,0 | 0,0 | 0,0 | 0,0 | 0,0 | 0,0 | 13,8 | 98,6 |
| TOTAL général | 53,4 | 0,0 | 0,0 | 0,0 | 0,0 | 0,0 | 0,0 | 0,0 | 0,0 | 0,0 | 0,0 | 0,0 | 53,4 | 127,8 |

Tourteaux de colza

Campagne : 2010 2011

Exportation : Tourteaux de colza (Volume : en tonnes)

| | Juillet | Août | Septembre | Octobre | Novembre | Décembre | Janvier | Février | Mars | Avril | Mai | Juin | Cumul | Cumul N-1 |
|---|----------------|------------|------------|------------|------------|------------|------------|------------|------------|------------|------------|------------|----------------|-----------------|
| 3 - Pays-Bas | 13,1 | | | | | | | | | | | | 13,1 | |
| 4 - Allemagne | 379,7 | | | | | | | | | | | | 379,7 | 360,5 |
| 5 - Italie | | | | | | | | | | | | | 0,0 | |
| 6 - Royaume-Uni | | | | | | | | | | | | | 0,0 | 2 199,5 |
| 7 - Irlande | | | | | | | | | | | | | 0,0 | 2 000,0 |
| 10 - Portugal | | | | | | | | | | | | | 0,0 | |
| 11 - Espagne | 3 627,1 | | | | | | | | | | | | 3 627,1 | 14 096,3 |
| 17 - Belgique | 196,4 | | | | | | | | | | | | 196,4 | 3,0 |
| 18 - Luxembourg | | | | | | | | | | | | | 0,0 | |
| 38 - Autriche | 97,6 | | | | | | | | | | | | 97,6 | |
| Total UE (15) | 4 313,9 | 0,0 | 0,0 | 0,0 | 0,0 | 0,0 | 0,0 | 0,0 | 0,0 | 0,0 | 0,0 | 0,0 | 4 313,9 | 18 659,3 |
| TOTAL UE (15) + entrants | 4 313,9 | 0,0 | 0,0 | 0,0 | 0,0 | 0,0 | 0,0 | 0,0 | 0,0 | 0,0 | 0,0 | 0,0 | 4 313,9 | 18 659,3 |
| 39 - Suisse | 314,1 | | | | | | | | | | | | 314,1 | 1 251,4 |
| 204 - Maroc | 2 979,8 | | | | | | | | | | | | 2 979,8 | |
| 248 - Sénégal | | | | | | | | | | | | | 0,0 | |
| 400 - Etats-unis d'amérique | | | | | | | | | | | | | 0,0 | |
| Total pays tiers | 3 293,9 | 0,0 | 0,0 | 0,0 | 0,0 | 0,0 | 0,0 | 0,0 | 0,0 | 0,0 | 0,0 | 0,0 | 3 293,9 | 1 251,4 |
| TOTAL futurs entrants + pays tiers | 3 293,9 | 0,0 | 0,0 | 0,0 | 0,0 | 0,0 | 0,0 | 0,0 | 0,0 | 0,0 | 0,0 | 0,0 | 3 293,9 | 1 251,4 |
| TOTAL général | 7 607,8 | 0,0 | 0,0 | 0,0 | 0,0 | 0,0 | 0,0 | 0,0 | 0,0 | 0,0 | 0,0 | 0,0 | 7 607,8 | 19 910,7 |

Campagne : 2010 2011

Importation : Tourteaux de colza (Volume : en tonnes)

| | Juillet | Août | Septembre | Octobre | Novembre | Décembre | Janvier | Février | Mars | Avril | Mai | Juin | Cumul | Cumul N-1 |
|---|-----------------|------------|------------|------------|------------|------------|------------|------------|------------|------------|------------|------------|-----------------|-----------------|
| 1 - France | | | | | | | | | | | | | 0,0 | |
| 3 - Pays-Bas | 5 787,9 | | | | | | | | | | | | 5 787,9 | 866,9 |
| 4 - Allemagne | 5 680,6 | | | | | | | | | | | | 5 680,6 | 6 195,6 |
| 5 - Italie | 0,2 | | | | | | | | | | | | 0,2 | 26,7 |
| 6 - Royaume-Uni | 7 144,4 | | | | | | | | | | | | 7 144,4 | 5 170,0 |
| 11 - Espagne | 28,3 | | | | | | | | | | | | 28,3 | |
| 17 - Belgique | 6 357,5 | | | | | | | | | | | | 6 357,5 | 5 673,4 |
| 38 - Autriche | | | | | | | | | | | | | 0,0 | |
| 60 - Pologne | | | | | | | | | | | | | 0,0 | |
| 66 - Roumanie | | | | | | | | | | | | | 0,0 | |
| Total UE (15) | 24 998,9 | 0,0 | 0,0 | 0,0 | 0,0 | 0,0 | 0,0 | 0,0 | 0,0 | 0,0 | 0,0 | 0,0 | 24 998,9 | 17 932,6 |
| TOTAL UE (15) + entrants | 24 998,9 | 0,0 | 0,0 | 0,0 | 0,0 | 0,0 | 0,0 | 0,0 | 0,0 | 0,0 | 0,0 | 0,0 | 24 998,9 | 17 932,6 |
| 39 - Suisse | | | | | | | | | | | | | 0,0 | |
| 72 - Ukraine | | | | | | | | | | | | | 0,0 | |
| 75 - Russie | | | | | | | | | | | | | 0,0 | |
| 508 - Brésil | 1 000,0 | | | | | | | | | | | | 1 000,0 | |
| Total pays tiers | 1 000,0 | 0,0 | 0,0 | 0,0 | 0,0 | 0,0 | 0,0 | 0,0 | 0,0 | 0,0 | 0,0 | 0,0 | 1 000,0 | 0,0 |
| TOTAL futurs entrants + pays tiers | 1 000,0 | 0,0 | 0,0 | 0,0 | 0,0 | 0,0 | 0,0 | 0,0 | 0,0 | 0,0 | 0,0 | 0,0 | 1 000,0 | 0,0 |
| TOTAL général | 25 998,9 | 0,0 | 0,0 | 0,0 | 0,0 | 0,0 | 0,0 | 0,0 | 0,0 | 0,0 | 0,0 | 0,0 | 25 998,9 | 17 932,6 |

Tourteaux de tournesol

Campagne : 2010 2011

Exportation : Tourteaux de tournesol (Volume : en tonnes)

| | Juillet | Août | Septembre | Octobre | Novembre | Décembre | Janvier | Février | Mars | Avril | Mai | Juin | Cumul | Cumul N-1 |
|---|----------------|------------|------------|------------|------------|------------|------------|------------|------------|------------|------------|------------|----------------|----------------|
| 4 - Allemagne | 295,0 | | | | | | | | | | | | 295,0 | 28,2 |
| 5 - Italie | 710,6 | | | | | | | | | | | | 710,6 | |
| 6 - Royaume-Uni | 2 690,0 | | | | | | | | | | | | 2 690,0 | 5 900,3 |
| 7 - Irlande | 3 299,9 | | | | | | | | | | | | 3 299,9 | 1 924,5 |
| 10 - Portugal | | | | | | | | | | | | | 0,0 | |
| 11 - Espagne | 397,9 | | | | | | | | | | | | 397,9 | 995,7 |
| 17 - Belgique | | | | | | | | | | | | | 0,0 | |
| 46 - Malte | | | | | | | | | | | | | 0,0 | |
| Total UE (15) | 7 393,4 | 0,0 | 0,0 | 0,0 | 0,0 | 0,0 | 0,0 | 0,0 | 0,0 | 0,0 | 0,0 | 0,0 | 7 393,4 | 8 848,7 |
| TOTAL UE (15) + entrants | 7 393,4 | 0,0 | 0,0 | 0,0 | 0,0 | 0,0 | 0,0 | 0,0 | 0,0 | 0,0 | 0,0 | 0,0 | 7 393,4 | 8 848,7 |
| 39 - Suisse | 424,3 | | | | | | | | | | | | 424,3 | |
| 52 - Turquie | | | | | | | | | | | | | 0,0 | |
| 377 - Mayotte | | | | | | | | | | | | | 0,0 | |
| Total pays tiers | 424,3 | 0,0 | 0,0 | 0,0 | 0,0 | 0,0 | 0,0 | 0,0 | 0,0 | 0,0 | 0,0 | 0,0 | 424,3 | 0,0 |
| TOTAL futurs entrants + pays tiers | 424,3 | 0,0 | 0,0 | 0,0 | 0,0 | 0,0 | 0,0 | 0,0 | 0,0 | 0,0 | 0,0 | 0,0 | 424,3 | 0,0 |
| TOTAL général | 7 817,7 | 0,0 | 0,0 | 0,0 | 0,0 | 0,0 | 0,0 | 0,0 | 0,0 | 0,0 | 0,0 | 0,0 | 7 817,7 | 8 848,7 |

Campagne : 2010 2011

Importation : Tourteaux de tournesol (Volume : en tonnes)

| | Juillet | Août | Septembre | Octobre | Novembre | Décembre | Janvier | Février | Mars | Avril | Mai | Juin | Cumul | Cumul N-1 |
|---|-----------------|------------|------------|------------|------------|------------|------------|------------|------------|------------|------------|------------|-----------------|-----------------|
| 3 - Pays-Bas | 1 196,4 | | | | | | | | | | | | 1 196,4 | 1 698,6 |
| 4 - Allemagne | 389,1 | | | | | | | | | | | | 389,1 | 445,0 |
| 5 - Italie | 103,6 | | | | | | | | | | | | 103,6 | 167,9 |
| 11 - Espagne | 2 316,8 | | | | | | | | | | | | 2 316,8 | 208,8 |
| 17 - Belgique | 2 073,0 | | | | | | | | | | | | 2 073,0 | 2 244,5 |
| 60 - Pologne | | | | | | | | | | | | | 0,0 | |
| 64 - Hongrie | | | | | | | | | | | | | 0,0 | |
| 66 - Roumanie | | | | | | | | | | | | | 0,0 | |
| Total UE (15) | 6 078,9 | 0,0 | 0,0 | 0,0 | 0,0 | 0,0 | 0,0 | 0,0 | 0,0 | 0,0 | 0,0 | 0,0 | 6 078,9 | 4 764,8 |
| TOTAL UE (15) + entrants | 6 078,9 | 0,0 | 0,0 | 0,0 | 0,0 | 0,0 | 0,0 | 0,0 | 0,0 | 0,0 | 0,0 | 0,0 | 6 078,9 | 4 764,8 |
| 39 - Suisse | 77,0 | | | | | | | | | | | | 77,0 | 47,7 |
| 72 - Ukraine | 9 342,9 | | | | | | | | | | | | 9 342,9 | 26 682,8 |
| 75 - Russie | 0,2 | | | | | | | | | | | | 0,2 | 4 848,9 |
| 508 - Brésil | | | | | | | | | | | | | 0,0 | |
| 528 - Argentine | 3 160,8 | | | | | | | | | | | | 3 160,8 | 9 145,0 |
| Total pays tiers | 12 580,9 | 0,0 | 0,0 | 0,0 | 0,0 | 0,0 | 0,0 | 0,0 | 0,0 | 0,0 | 0,0 | 0,0 | 12 580,9 | 40 724,4 |
| TOTAL futurs entrants + pays tiers | 12 580,9 | 0,0 | 0,0 | 0,0 | 0,0 | 0,0 | 0,0 | 0,0 | 0,0 | 0,0 | 0,0 | 0,0 | 12 580,9 | 40 724,4 |
| TOTAL général | 18 659,8 | 0,0 | 0,0 | 0,0 | 0,0 | 0,0 | 0,0 | 0,0 | 0,0 | 0,0 | 0,0 | 0,0 | 18 659,8 | 45 489,2 |

Tourteaux de soja

Campagne : 2010 2011

Exportation : Tourteau de soja (Volume : en tonnes)

| | Juillet | Août | Septembre | Octobre | Novembre | Décembre | Janvier | Février | Mars | Avril | Mai | Juin | Cumul | Cumul N-1 |
|--|----------------|------------|------------|------------|------------|------------|------------|------------|------------|------------|------------|------------|----------------|----------------|
| 3 - Pays-Bas | 486,3 | | | | | | | | | | | | 486,3 | 909,2 |
| 4 - Allemagne | 60,3 | | | | | | | | | | | | 60,3 | 135,1 |
| 5 - Italie | 192,4 | | | | | | | | | | | | 192,4 | 217,0 |
| 6 - Royaume-Uni | | | | | | | | | | | | | 0,0 | |
| 7 - Irlande | | | | | | | | | | | | | 0,0 | |
| 8 - Danemark | | | | | | | | | | | | | 0,0 | 25,1 |
| 10 - Portugal | 3 591,7 | | | | | | | | | | | | 3 591,7 | |
| 11 - Espagne | 287,4 | | | | | | | | | | | | 287,4 | 221,9 |
| 17 - Belgique | 48,0 | | | | | | | | | | | | 48,0 | 53,4 |
| 46 - Malte | | | | | | | | | | | | | 0,0 | |
| 60 - Pologne | | | | | | | | | | | | | 0,0 | 24,0 |
| 61 - République Tchèque | 24,7 | | | | | | | | | | | | 24,7 | 74,8 |
| Total UE (15) | 4 690,8 | 0,0 | 0,0 | 0,0 | 0,0 | 0,0 | 0,0 | 0,0 | 0,0 | 0,0 | 0,0 | 0,0 | 4 690,8 | 1 660,5 |
| TOTAL UE (15) + entrants | 4 690,8 | 0,0 | 0,0 | 0,0 | 0,0 | 0,0 | 0,0 | 0,0 | 0,0 | 0,0 | 0,0 | 0,0 | 4 690,8 | 1 660,5 |
| 39 - Suisse | 3 482,8 | | | | | | | | | | | | 3 482,8 | 1 749,7 |
| 248 - Sénégal | | | | | | | | | | | | | 0,0 | 57,6 |
| 302 - Cameroun | | | | | | | | | | | | | 0,0 | |
| 314 - Gabon | | | | | | | | | | | | | 0,0 | |
| 322 - Congo (république démocratique : ex Zaïre) | | | | | | | | | | | | | 0,0 | |
| 370 - Madagascar | | | | | | | | | | | | | 0,0 | |
| 377 - Mayotte | | | | | | | | | | | | | 0,0 | 18,0 |
| 404 - Canada | | | | | | | | | | | | | 0,0 | 0,3 |
| 452 - Haïti | | | | | | | | | | | | | 0,0 | 501,3 |
| 624 - Israël | | | | | | | | | | | | | 0,0 | |
| Total pays tiers | 3 482,8 | 0,0 | 0,0 | 0,0 | 0,0 | 0,0 | 0,0 | 0,0 | 0,0 | 0,0 | 0,0 | 0,0 | 3 482,8 | 2 326,9 |
| TOTAL futurs entrants + pays tiers | 3 482,8 | 0,0 | 0,0 | 0,0 | 0,0 | 0,0 | 0,0 | 0,0 | 0,0 | 0,0 | 0,0 | 0,0 | 3 482,8 | 2 326,9 |
| TOTAL général | 8 173,6 | 0,0 | 0,0 | 0,0 | 0,0 | 0,0 | 0,0 | 0,0 | 0,0 | 0,0 | 0,0 | 0,0 | 8 173,6 | 3 987,4 |

Campagne : 2010 2011

Importation : Tourteau de soja (Volume : en tonnes)

| | Juillet | Août | Septembre | Octobre | Novembre | Décembre | Janvier | Février | Mars | Avril | Mai | Juin | Cumul | Cumul N-1 |
|---|------------------|------------|------------|------------|------------|------------|------------|------------|------------|------------|------------|------------|------------------|------------------|
| 1 - France | 65,0 | | | | | | | | | | | | 65,0 | 7,1 |
| 3 - Pays-Bas | 4 036,8 | | | | | | | | | | | | 4 036,8 | 4 128,9 |
| 4 - Allemagne | 3 385,2 | | | | | | | | | | | | 3 385,2 | 823,8 |
| 5 - Italie | 795,2 | | | | | | | | | | | | 795,2 | 294,4 |
| 6 - Royaume-Uni | | | | | | | | | | | | | 0,0 | |
| 8 - Danemark | 100,6 | | | | | | | | | | | | 100,6 | |
| 10 - Portugal | | | | | | | | | | | | | 0,0 | 0,3 |
| 11 - Espagne | 10 680,0 | | | | | | | | | | | | 10 680,0 | 11 918,1 |
| 17 - Belgique | 17 502,6 | | | | | | | | | | | | 17 502,6 | 19 240,0 |
| 18 - Luxembourg | | | | | | | | | | | | | 0,0 | 57,1 |
| 30 - Suède | | | | | | | | | | | | | 0,0 | |
| 38 - Autriche | | | | | | | | | | | | | 0,0 | 81,6 |
| 61 - République Tchèque | | | | | | | | | | | | | 0,0 | |
| 66 - Roumanie | | | | | | | | | | | | | 0,0 | |
| Total UE (15) | 36 565,4 | 0,0 | 0,0 | 0,0 | 0,0 | 0,0 | 0,0 | 0,0 | 0,0 | 0,0 | 0,0 | 0,0 | 36 565,4 | 36 551,3 |
| TOTAL UE (15) + entrants | 36 565,4 | 0,0 | 0,0 | 0,0 | 0,0 | 0,0 | 0,0 | 0,0 | 0,0 | 0,0 | 0,0 | 0,0 | 36 565,4 | 36 551,3 |
| 39 - Suisse | | | | | | | | | | | | | 0,0 | 73,5 |
| 236 - Burkina-Faso | | | | | | | | | | | | | 0,0 | |
| 400 - Etats-unis d'Amérique | 1 200,0 | | | | | | | | | | | | 1 200,0 | 1 650,5 |
| 404 - Canada | 499,9 | | | | | | | | | | | | 499,9 | |
| 508 - Brésil | 236 299,9 | | | | | | | | | | | | 236 299,9 | 235 934,4 |
| 528 - Argentine | 5 510,9 | | | | | | | | | | | | 5 510,9 | 7 604,8 |
| 664 - Inde | 99,4 | | | | | | | | | | | | 99,4 | 0,5 |
| 720 - Chine (république populaire) | | | | | | | | | | | | | 0,0 | |
| 800 - Australie | | | | | | | | | | | | | 0,0 | |
| Total pays tiers | 243 610,1 | 0,0 | 0,0 | 0,0 | 0,0 | 0,0 | 0,0 | 0,0 | 0,0 | 0,0 | 0,0 | 0,0 | 243 610,1 | 245 263,7 |
| TOTAL futurs entrants + pays tiers | 243 610,1 | 0,0 | 0,0 | 0,0 | 0,0 | 0,0 | 0,0 | 0,0 | 0,0 | 0,0 | 0,0 | 0,0 | 243 610,1 | 245 263,7 |
| TOTAL général | 280 175,5 | 0,0 | 0,0 | 0,0 | 0,0 | 0,0 | 0,0 | 0,0 | 0,0 | 0,0 | 0,0 | 0,0 | 280 175,5 | 281 815,0 |

Tourteaux d'arachide

Campagne : 2010 2011

Exportation : tourteau d'arachide (Volume : en tonnes)

| | Juillet | Août | Septembre | Octobre | Novembre | Décembre | Janvier | Février | Mars | Avril | Mai | Juin | Cumul | Cumul N-1 |
|---------------------------------|------------|------------|------------|------------|------------|------------|------------|------------|------------|------------|------------|------------|------------|------------|
| 4 - Allemagne | 5,4 | | | | | | | | | | | | 5,4 | |
| 17 - Belgique | | | | | | | | | | | | | 0,0 | |
| 63 - Slovaquie | | | | | | | | | | | | | 0,0 | |
| 600 - Chypre | | | | | | | | | | | | | 0,0 | |
| Total UE (15) | 5,4 | 0,0 | 0,0 | 0,0 | 0,0 | 0,0 | 0,0 | 0,0 | 0,0 | 0,0 | 0,0 | 0,0 | 5,4 | 0,0 |
| TOTAL UE (15) + entrants | 5,4 | 0,0 | 0,0 | 0,0 | 0,0 | 0,0 | 0,0 | 0,0 | 0,0 | 0,0 | 0,0 | 0,0 | 5,4 | 0,0 |
| TOTAL général | 5,4 | 0,0 | 0,0 | 0,0 | 0,0 | 0,0 | 0,0 | 0,0 | 0,0 | 0,0 | 0,0 | 0,0 | 5,4 | 0,0 |

Campagne : 2010 2011

Importation : tourteau d'arachide (Volume : en tonnes)

| | Juillet | Août | Septembre | Octobre | Novembre | Décembre | Janvier | Février | Mars | Avril | Mai | Juin | Cumul | Cumul N-1 |
|---|----------------|------------|------------|------------|------------|------------|------------|------------|------------|------------|------------|------------|----------------|--------------|
| 3 - Pays-Bas | 589,7 | | | | | | | | | | | | 589,7 | 426,3 |
| 4 - Allemagne | | | | | | | | | | | | | 0,0 | 54,8 |
| 17 - Belgique | 26,6 | | | | | | | | | | | | 26,6 | 157,1 |
| 30 - Suède | | | | | | | | | | | | | 0,0 | |
| Total UE (15) | 616,3 | 0,0 | 0,0 | 0,0 | 0,0 | 0,0 | 0,0 | 0,0 | 0,0 | 0,0 | 0,0 | 0,0 | 616,3 | 638,2 |
| TOTAL UE (15) + entrants | 616,3 | 0,0 | 0,0 | 0,0 | 0,0 | 0,0 | 0,0 | 0,0 | 0,0 | 0,0 | 0,0 | 0,0 | 616,3 | 638,2 |
| 248 - Sénégal | 7 704,5 | | | | | | | | | | | | 7 704,5 | |
| Total pays tiers | 7 704,5 | 0,0 | 0,0 | 0,0 | 0,0 | 0,0 | 0,0 | 0,0 | 0,0 | 0,0 | 0,0 | 0,0 | 7 704,5 | 0,0 |
| TOTAL futurs entrants + pays tiers | 7 704,5 | 0,0 | 0,0 | 0,0 | 0,0 | 0,0 | 0,0 | 0,0 | 0,0 | 0,0 | 0,0 | 0,0 | 7 704,5 | 0,0 |
| TOTAL général | 8 320,8 | 0,0 | 0,0 | 0,0 | 0,0 | 0,0 | 0,0 | 0,0 | 0,0 | 0,0 | 0,0 | 0,0 | 8 320,8 | 638,2 |

Tourteaux de lin

Campagne : 2010 2011

Exportation : Tourteau de lin (Volume : en tonnes)

| | Juillet | Août | Septembre | Octobre | Novembre | Décembre | Janvier | Février | Mars | Avril | Mai | Juin | Cumul | Cumul N-1 |
|---------------------------------|-------------|------------|------------|------------|------------|------------|------------|------------|------------|------------|------------|------------|-------------|-------------|
| 4 - Allemagne | 3,6 | | | | | | | | | | | | 3,6 | |
| 11 - Espagne | 5,4 | | | | | | | | | | | | 5,4 | |
| 17 - Belgique | 52,3 | | | | | | | | | | | | 52,3 | 26,6 |
| Total UE (15) | 61,3 | 0,0 | 0,0 | 0,0 | 0,0 | 0,0 | 0,0 | 0,0 | 0,0 | 0,0 | 0,0 | 0,0 | 61,3 | 26,6 |
| TOTAL UE (15) + entrants | 61,3 | 0,0 | 0,0 | 0,0 | 0,0 | 0,0 | 0,0 | 0,0 | 0,0 | 0,0 | 0,0 | 0,0 | 61,3 | 26,6 |
| TOTAL général | 61,3 | 0,0 | 0,0 | 0,0 | 0,0 | 0,0 | 0,0 | 0,0 | 0,0 | 0,0 | 0,0 | 0,0 | 61,3 | 26,6 |

Campagne : 2010 2011

Importation : Tourteau de lin (Volume : en tonnes)

| | Juillet | Août | Septembre | Octobre | Novembre | Décembre | Janvier | Février | Mars | Avril | Mai | Juin | Cumul | Cumul N-1 |
|---|----------------|------------|------------|------------|------------|------------|------------|------------|------------|------------|------------|------------|----------------|-----------------|
| 1 - France | 12,5 | | | | | | | | | | | | 12,5 | 57,8 |
| 3 - Pays-Bas | | | | | | | | | | | | | 0,0 | 2 793,7 |
| 4 - Allemagne | | | | | | | | | | | | | 0,0 | 55,3 |
| 5 - Italie | | | | | | | | | | | | | 0,0 | |
| 6 - Royaume-Uni | | | | | | | | | | | | | 0,0 | 2 505,0 |
| 11 - Espagne | 24,8 | | | | | | | | | | | | 24,8 | |
| 17 - Belgique | 6 259,2 | | | | | | | | | | | | 6 259,2 | 7 620,4 |
| 38 - Autriche | | | | | | | | | | | | | 0,0 | |
| Total UE (15) | 6 296,5 | 0,0 | 0,0 | 0,0 | 0,0 | 0,0 | 0,0 | 0,0 | 0,0 | 0,0 | 0,0 | 0,0 | 6 296,5 | 13 032,2 |
| TOTAL UE (15) + entrants | 6 296,5 | 0,0 | 0,0 | 0,0 | 0,0 | 0,0 | 0,0 | 0,0 | 0,0 | 0,0 | 0,0 | 0,0 | 6 296,5 | 13 032,2 |
| 508 - Brésil | | | | | | | | | | | | | 0,0 | |
| 664 - Inde | 79,6 | | | | | | | | | | | | 79,6 | |
| Total pays tiers | 79,6 | 0,0 | 0,0 | 0,0 | 0,0 | 0,0 | 0,0 | 0,0 | 0,0 | 0,0 | 0,0 | 0,0 | 79,6 | 0,0 |
| TOTAL futurs entrants + pays tiers | 79,6 | 0,0 | 0,0 | 0,0 | 0,0 | 0,0 | 0,0 | 0,0 | 0,0 | 0,0 | 0,0 | 0,0 | 79,6 | 0,0 |
| TOTAL général | 6 376,1 | 0,0 | 0,0 | 0,0 | 0,0 | 0,0 | 0,0 | 0,0 | 0,0 | 0,0 | 0,0 | 0,0 | 6 376,1 | 13 032,2 |

Tourteaux de palmiste

Campagne : 2010 2011

Exportation : Tourteaux de Palmiste (Volume : en tonnes)

| | Juillet | Août | Septembre | Octobre | Novembre | Décembre | Janvier | Février | Mars | Avril | Mai | Juin | Cumul | Cumul N-1 |
|---|------------|------------|------------|------------|------------|------------|------------|------------|------------|------------|------------|------------|------------|------------|
| 17 - Belgique | | | | | | | | | | | | | 0,0 | |
| 18 - Luxembourg | 0,2 | | | | | | | | | | | | 0,2 | |
| Total UE (15) | 0,2 | 0,0 | 0,0 | 0,0 | 0,0 | 0,0 | 0,0 | 0,0 | 0,0 | 0,0 | 0,0 | 0,0 | 0,2 | 0,0 |
| TOTAL UE (15) + entrants | 0,2 | 0,0 | 0,0 | 0,0 | 0,0 | 0,0 | 0,0 | 0,0 | 0,0 | 0,0 | 0,0 | 0,0 | 0,2 | 0,0 |
| 624 - Israël | | | | | | | | | | | | | | |
| Total pays tiers | 0,0 | 0,0 | 0,0 | 0,0 | 0,0 | 0,0 | 0,0 | 0,0 | 0,0 | 0,0 | 0,0 | 0,0 | 0,0 | 0,0 |
| TOTAL futurs entrants + pays tiers | 0,0 | 0,0 | 0,0 | 0,0 | 0,0 | 0,0 | 0,0 | 0,0 | 0,0 | 0,0 | 0,0 | 0,0 | 0,0 | 0,0 |
| TOTAL général | 0,2 | 0,0 | 0,0 | 0,0 | 0,0 | 0,0 | 0,0 | 0,0 | 0,0 | 0,0 | 0,0 | 0,0 | 0,2 | 0,0 |

Campagne : 2010 2011

Importation : Tourteaux de Palmiste (Volume : en tonnes)

| | Juillet | Août | Septembre | Octobre | Novembre | Décembre | Janvier | Février | Mars | Avril | Mai | Juin | Cumul | Cumul N-1 |
|---|----------------|------------|------------|------------|------------|------------|------------|------------|------------|------------|------------|------------|----------------|----------------|
| 3 - Pays-Bas | 57,5 | | | | | | | | | | | | 57,5 | 341,3 |
| 4 - Allemagne | | | | | | | | | | | | | 0,0 | |
| 5 - Italie | | | | | | | | | | | | | 0,0 | |
| 6 - Royaume-Uni | | | | | | | | | | | | | 0,0 | |
| 11 - Espagne | 75,7 | | | | | | | | | | | | 75,7 | 80,6 |
| 17 - Belgique | 587,5 | | | | | | | | | | | | 587,5 | 1 008,2 |
| Total UE (15) | 720,7 | 0,0 | 0,0 | 0,0 | 0,0 | 0,0 | 0,0 | 0,0 | 0,0 | 0,0 | 0,0 | 0,0 | 720,7 | 1 430,1 |
| TOTAL UE (15) + entrants | 720,7 | 0,0 | 0,0 | 0,0 | 0,0 | 0,0 | 0,0 | 0,0 | 0,0 | 0,0 | 0,0 | 0,0 | 720,7 | 1 430,1 |
| 204 - Maroc | | | | | | | | | | | | | 0,0 | |
| 700 - Indonésie | 2 000,0 | | | | | | | | | | | | 2 000,0 | 4 500,0 |
| 701 - Malaisie | 25,2 | | | | | | | | | | | | 25,2 | 520,6 |
| Total pays tiers | 2 025,2 | 0,0 | 0,0 | 0,0 | 0,0 | 0,0 | 0,0 | 0,0 | 0,0 | 0,0 | 0,0 | 0,0 | 2 025,2 | 5 020,6 |
| TOTAL futurs entrants + pays tiers | 2 025,2 | 0,0 | 0,0 | 0,0 | 0,0 | 0,0 | 0,0 | 0,0 | 0,0 | 0,0 | 0,0 | 0,0 | 2 025,2 | 5 020,6 |
| TOTAL général | 2 745,9 | 0,0 | 0,0 | 0,0 | 0,0 | 0,0 | 0,0 | 0,0 | 0,0 | 0,0 | 0,0 | 0,0 | 2 745,9 | 6 450,7 |

Huiles brutes de colza

Campagne : 2010 2011

Exportation : Huiles brutes de colza (Volume : en tonnes)

| | Juillet | Août | Septembre | Octobre | Novembre | Décembre | Janvier | Février | Mars | Avril | Mai | Juin | Cumul | Cumul N-1 |
|---|-----------------|------------|------------|------------|------------|------------|------------|------------|------------|------------|------------|------------|-----------------|-----------------|
| 3 - Pays-Bas | 1 878,6 | | | | | | | | | | | | 1 878,6 | 377,7 |
| 4 - Allemagne | 2 761,9 | | | | | | | | | | | | 2 761,9 | 1 871,3 |
| 5 - Italie | 19,6 | | | | | | | | | | | | 19,6 | 2 912,1 |
| 6 - Royaume-Uni | 3,5 | | | | | | | | | | | | 3,5 | 0,5 |
| 7 - Irlande | 0,1 | | | | | | | | | | | | 0,1 | 0,2 |
| 8 - Danemark | | | | | | | | | | | | | 0,0 | |
| 9 - Grèce | 4,1 | | | | | | | | | | | | 4,1 | 4,4 |
| 10 - Portugal | | | | | | | | | | | | | 0,0 | |
| 11 - Espagne | 537,6 | | | | | | | | | | | | 537,6 | 381,5 |
| 17 - Belgique | 2 116,2 | | | | | | | | | | | | 2 116,2 | 6 021,5 |
| 18 - Luxembourg | 0,2 | | | | | | | | | | | | 0,2 | 0,2 |
| 30 - Suède | | | | | | | | | | | | | 0,0 | 4,5 |
| 46 - Malte | | | | | | | | | | | | | 0,0 | |
| 60 - Pologne | 4,1 | | | | | | | | | | | | 4,1 | 7,0 |
| 61 - République Tchèque | 0,9 | | | | | | | | | | | | 0,9 | 1,6 |
| 66 - Roumanie | | | | | | | | | | | | | 0,0 | |
| 68 - Bulgarie | | | | | | | | | | | | | 0,0 | |
| 91 - Slovaquie | 0,4 | | | | | | | | | | | | 0,4 | 0,3 |
| 600 - Chypre | 4,8 | | | | | | | | | | | | 4,8 | |
| Total UE (15) | 7 332,0 | 0,0 | 0,0 | 0,0 | 0,0 | 0,0 | 0,0 | 0,0 | 0,0 | 0,0 | 0,0 | 0,0 | 7 332,0 | 11 582,8 |
| TOTAL UE (15) + entrants | 7 332,0 | 0,0 | 0,0 | 0,0 | 0,0 | 0,0 | 0,0 | 0,0 | 0,0 | 0,0 | 0,0 | 0,0 | 7 332,0 | 11 582,8 |
| 28 - Norvège | 3 000,0 | | | | | | | | | | | | 3 000,0 | |
| 39 - Suisse | | | | | | | | | | | | | 0,0 | |
| 52 - Turquie | | | | | | | | | | | | | 0,0 | 2,8 |
| 204 - Maroc | | | | | | | | | | | | | 0,0 | |
| 208 - Algérie | | | | | | | | | | | | | 0,0 | |
| 370 - Madagascar | | | | | | | | | | | | | 0,0 | |
| 400 - Etats-unis d'Amérique | | | | | | | | | | | | | 0,0 | |
| 508 - Brésil | | | | | | | | | | | | | 0,0 | |
| 624 - Israël | | | | | | | | | | | | | 0,0 | 5,1 |
| Total pays tiers | 3 000,0 | 0,0 | 0,0 | 0,0 | 0,0 | 0,0 | 0,0 | 0,0 | 0,0 | 0,0 | 0,0 | 0,0 | 3 000,0 | 7,9 |
| TOTAL futurs entrants + pays tiers | 3 000,0 | 0,0 | 0,0 | 0,0 | 0,0 | 0,0 | 0,0 | 0,0 | 0,0 | 0,0 | 0,0 | 0,0 | 3 000,0 | 7,9 |
| TOTAL général | 10 332,0 | 0,0 | 0,0 | 0,0 | 0,0 | 0,0 | 0,0 | 0,0 | 0,0 | 0,0 | 0,0 | 0,0 | 10 332,0 | 11 590,7 |

Campagne : 2010 2011

Importation : Huiles brutes de colza (Volume : en tonnes)

| | Juillet | Août | Septembre | Octobre | Novembre | Décembre | Janvier | Février | Mars | Avril | Mai | Juin | Cumul | Cumul N-1 |
|---|-----------------|------------|------------|------------|------------|------------|------------|------------|------------|------------|------------|------------|-----------------|-----------------|
| 1 - France | | | | | | | | | | | | | 0,0 | 6,5 |
| 3 - Pays-Bas | 2 364,6 | | | | | | | | | | | | 2 364,6 | 2 323,2 |
| 4 - Allemagne | 299,5 | | | | | | | | | | | | 299,5 | 153,8 |
| 5 - Italie | 4,0 | | | | | | | | | | | | 4,0 | |
| 6 - Royaume-Uni | 3,3 | | | | | | | | | | | | 3,3 | 3,0 |
| 8 - Danemark | 73,0 | | | | | | | | | | | | 73,0 | 11,5 |
| 11 - Espagne | 50,1 | | | | | | | | | | | | 50,1 | |
| 17 - Belgique | 504,9 | | | | | | | | | | | | 504,9 | 687,2 |
| 30 - Suède | 0,7 | | | | | | | | | | | | 0,7 | 7,6 |
| Total UE (15) | 3 300,1 | 0,0 | 0,0 | 0,0 | 0,0 | 0,0 | 0,0 | 0,0 | 0,0 | 0,0 | 0,0 | 0,0 | 3 300,1 | 3 192,8 |
| TOTAL UE (15) + entrants | 3 300,1 | 0,0 | 0,0 | 0,0 | 0,0 | 0,0 | 0,0 | 0,0 | 0,0 | 0,0 | 0,0 | 0,0 | 3 300,1 | 3 192,8 |
| 52 - Turquie | | | | | | | | | | | | | 0,0 | |
| 647 - Emirats arabes unis | 6 976,9 | | | | | | | | | | | | 6 976,9 | 23 812,3 |
| Total pays tiers | 6 976,9 | 0,0 | 0,0 | 0,0 | 0,0 | 0,0 | 0,0 | 0,0 | 0,0 | 0,0 | 0,0 | 0,0 | 6 976,9 | 23 812,3 |
| TOTAL futurs entrants + pays tiers | 6 976,9 | 0,0 | 0,0 | 0,0 | 0,0 | 0,0 | 0,0 | 0,0 | 0,0 | 0,0 | 0,0 | 0,0 | 6 976,9 | 23 812,3 |
| TOTAL général | 10 277,0 | 0,0 | 0,0 | 0,0 | 0,0 | 0,0 | 0,0 | 0,0 | 0,0 | 0,0 | 0,0 | 0,0 | 10 277,0 | 27 005,1 |

Huile raffinée de colza

Campagne : 2010 2011

Exportation : Huile raffinée de colza (Volume : en tonnes)

| | Juillet | Août | Septembre | Octobre | Novembre | Décembre | Janvier | Février | Mars | Avril | Mai | Juin | Cumul | Cumul N-1 |
|---|----------------|------------|------------|------------|------------|------------|------------|------------|------------|------------|------------|------------|----------------|----------------|
| 3 - Pays-Bas | | | | | | | | | | | | | 0,0 | |
| 4 - Allemagne | 44,6 | | | | | | | | | | | | 44,6 | 59,3 |
| 5 - Italie | 131,3 | | | | | | | | | | | | 131,3 | 83,2 |
| 6 - Royaume-Uni | 606,1 | | | | | | | | | | | | 606,1 | 286,1 |
| 7 - Irlande | 42,0 | | | | | | | | | | | | 42,0 | 5,5 |
| 8 - Danemark | 505,4 | | | | | | | | | | | | 505,4 | 319,4 |
| 9 - Grèce | 3,2 | | | | | | | | | | | | 3,2 | |
| 10 - Portugal | 24,3 | | | | | | | | | | | | 24,3 | 24,8 |
| 11 - Espagne | 159,5 | | | | | | | | | | | | 159,5 | 178,2 |
| 17 - Belgique | 139,5 | | | | | | | | | | | | 139,5 | 296,7 |
| 18 - Luxembourg | 0,3 | | | | | | | | | | | | 0,3 | 0,8 |
| 30 - Suède | | | | | | | | | | | | | 0,0 | |
| 32 - Finlande | | | | | | | | | | | | | 0,0 | 0,3 |
| 38 - Autriche | 0,1 | | | | | | | | | | | | 0,1 | 0,5 |
| 46 - Malte | 15,5 | | | | | | | | | | | | 15,5 | |
| 54 - Lettonie | | | | | | | | | | | | | 0,0 | |
| 55 - Lituanie | | | | | | | | | | | | | 0,0 | |
| 60 - Pologne | | | | | | | | | | | | | 0,0 | |
| 61 - République Tchèque | 51,6 | | | | | | | | | | | | 51,6 | |
| 63 - Slovaquie | 0,2 | | | | | | | | | | | | 0,2 | |
| 64 - Hongrie | | | | | | | | | | | | | 0,0 | |
| 66 - Roumanie | | | | | | | | | | | | | 0,0 | |
| 68 - Bulgarie | | | | | | | | | | | | | 0,0 | |
| 600 - Chypre | | | | | | | | | | | | | 0,0 | 34,5 |
| Total UE (15) | 1 723,6 | 0,0 | 0,0 | 0,0 | 0,0 | 0,0 | 0,0 | 0,0 | 0,0 | 0,0 | 0,0 | 0,0 | 1 723,6 | 1 289,3 |
| TOTAL UE (15) + entrants | 1 723,6 | 0,0 | 0,0 | 0,0 | 0,0 | 0,0 | 0,0 | 0,0 | 0,0 | 0,0 | 0,0 | 0,0 | 1 723,6 | 1 289,3 |
| 24 - Islande | 17,6 | | | | | | | | | | | | 17,6 | |
| 28 - Norvège | 218,6 | | | | | | | | | | | | 218,6 | 108,3 |
| 39 - Suisse | 24,3 | | | | | | | | | | | | 24,3 | 2,8 |
| 43 - Andorre | | | | | | | | | | | | | 0,0 | |
| 80 - Turkménistan | | | | | | | | | | | | | 0,0 | |
| 204 - Maroc | | | | | | | | | | | | | 0,0 | |
| 208 - Algérie | | | | | | | | | | | | | 0,0 | 0,9 |
| 228 - Mauritanie | | | | | | | | | | | | | 0,0 | |
| 232 - Mali | | | | | | | | | | | | | 0,0 | |
| 236 - Burkina-Faso | 0,1 | | | | | | | | | | | | 0,1 | |
| 240 - Niger | | | | | | | | | | | | | 0,0 | |
| 248 - Sénégal | | | | | | | | | | | | | 0,0 | |
| 272 - Côte-d'Ivoire | | | | | | | | | | | | | 0,0 | |
| 276 - Ghana | | | | | | | | | | | | | 0,0 | |
| 280 - Togo | 0,1 | | | | | | | | | | | | 0,1 | |
| 284 - Bénin | | | | | | | | | | | | | 0,0 | |
| 302 - Cameroun | | | | | | | | | | | | | 0,0 | |
| 306 - République Centrafricaine | 0,1 | | | | | | | | | | | | 0,1 | |
| 310 - Guinée équatoriale | | | | | | | | | | | | | 0,0 | |
| 314 - Gabon | 2,3 | | | | | | | | | | | | 2,3 | |
| 318 - Congo république | 1,3 | | | | | | | | | | | | 1,3 | |
| 338 - Djibouti | 0,3 | | | | | | | | | | | | 0,3 | |
| 355 - Seychelles et dépendances | 0,2 | | | | | | | | | | | | 0,2 | |
| 370 - Madagascar | 0,2 | | | | | | | | | | | | 0,2 | |
| 373 - Maurice | | | | | | | | | | | | | 0,0 | |
| 377 - Mayotte | | | | | | | | | | | | | 0,0 | |
| 388 - Afrique du sud | 4,5 | | | | | | | | | | | | 4,5 | |
| 404 - Canada | | | | | | | | | | | | | 0,0 | |
| 412 - Mexique | | | | | | | | | | | | | 0,0 | |
| 452 - Haïti | | | | | | | | | | | | | 0,0 | |
| 604 - Liban | 0,1 | | | | | | | | | | | | 0,1 | 15,0 |
| 624 - Israël | 27,7 | | | | | | | | | | | | 27,7 | |
| 632 - Arabie saoudite | 4,4 | | | | | | | | | | | | 4,4 | 7,7 |
| 636 - Koweït | 5,0 | | | | | | | | | | | | 5,0 | 5,0 |
| 640 - Bahreïn | | | | | | | | | | | | | 0,0 | 5,2 |
| 644 - Qatar | | | | | | | | | | | | | 0,0 | |
| 647 - Emirats arabes unis | 11,0 | | | | | | | | | | | | 11,0 | 62,1 |
| 664 - Inde | | | | | | | | | | | | | 0,0 | |
| 690 - Viet-Nam | | | | | | | | | | | | | 0,0 | 3,0 |
| 701 - Malaisie | | | | | | | | | | | | | 0,0 | |
| 728 - Corée du sud | | | | | | | | | | | | | 0,0 | |
| 809 - Nouvelle-Calédonie et dépendances | 0,7 | | | | | | | | | | | | 0,7 | |
| 811 - Iles Wallis et Futuna | | | | | | | | | | | | | 0,0 | |
| 822 - Polynésie française | 14,4 | | | | | | | | | | | | 14,4 | |
| Total pays tiers | 332,9 | 0,0 | 0,0 | 0,0 | 0,0 | 0,0 | 0,0 | 0,0 | 0,0 | 0,0 | 0,0 | 0,0 | 332,9 | 210,0 |
| TOTAL futurs entrants + pays tiers | 332,9 | 0,0 | 0,0 | 0,0 | 0,0 | 0,0 | 0,0 | 0,0 | 0,0 | 0,0 | 0,0 | 0,0 | 332,9 | 210,0 |
| TOTAL général | 2 056,5 | 0,0 | 0,0 | 0,0 | 0,0 | 0,0 | 0,0 | 0,0 | 0,0 | 0,0 | 0,0 | 0,0 | 2 056,5 | 1 499,3 |

Huile raffinée de colza

Campagne : 2010 2011

Importation : Huile raffinée de colza (Volume : en tonnes)

| | Juillet | Août | Septembre | Octobre | Novembre | Décembre | Janvier | Février | Mars | Avril | Mai | Juin | Cumul | Cumul N-1 |
|---|----------------|------------|------------|------------|------------|------------|------------|------------|------------|------------|------------|------------|----------------|-----------------|
| 1 - France | 123,2 | | | | | | | | | | | | 123,2 | 34,7 |
| 3 - Pays-Bas | 1 064,1 | | | | | | | | | | | | 1 064,1 | 6 615,6 |
| 4 - Allemagne | 2 533,4 | | | | | | | | | | | | 2 533,4 | 6 959,2 |
| 5 - Italie | 61,0 | | | | | | | | | | | | 61,0 | |
| 6 - Royaume-Uni | 1 035,2 | | | | | | | | | | | | 1 035,2 | 1 036,1 |
| 11 - Espagne | 375,6 | | | | | | | | | | | | 375,6 | 146,0 |
| 17 - Belgique | 3 970,0 | | | | | | | | | | | | 3 970,0 | 2 188,2 |
| 30 - Suède | 0,9 | | | | | | | | | | | | 0,9 | 1,1 |
| Total UE (15) | 9 163,4 | 0,0 | 0,0 | 0,0 | 0,0 | 0,0 | 0,0 | 0,0 | 0,0 | 0,0 | 0,0 | 0,0 | 9 163,4 | 16 980,9 |
| TOTAL UE (15) + entrants | 9 163,4 | 0,0 | 0,0 | 0,0 | 0,0 | 0,0 | 0,0 | 0,0 | 0,0 | 0,0 | 0,0 | 0,0 | 9 163,4 | 16 980,9 |
| 39 - Suisse | 24,7 | | | | | | | | | | | | 24,7 | |
| 70 - Albanie | | | | | | | | | | | | | 0,0 | |
| 75 - Russie | | | | | | | | | | | | | 0,0 | |
| 400 - Etats-unis d'amérique | | | | | | | | | | | | | 0,0 | |
| 624 - Israël | | | | | | | | | | | | | 0,0 | |
| 664 - Inde | | | | | | | | | | | | | 0,0 | 6,3 |
| Total pays tiers | 24,7 | 0,0 | 0,0 | 0,0 | 0,0 | 0,0 | 0,0 | 0,0 | 0,0 | 0,0 | 0,0 | 0,0 | 24,7 | 6,3 |
| TOTAL futurs entrants + pays tiers | 24,7 | 0,0 | 0,0 | 0,0 | 0,0 | 0,0 | 0,0 | 0,0 | 0,0 | 0,0 | 0,0 | 0,0 | 24,7 | 6,3 |
| TOTAL général | 9 188,1 | 0,0 | 0,0 | 0,0 | 0,0 | 0,0 | 0,0 | 0,0 | 0,0 | 0,0 | 0,0 | 0,0 | 9 188,1 | 16 987,2 |

Huile brute de tournesol

Campagne : 2010 2011

Exportation : Huile brute de tournesol (Volume : en tonnes)

| | Juillet | Août | Septembre | Octobre | Novembre | Décembre | Janvier | Février | Mars | Avril | Mai | Juin | Cumul | Cumul N-1 |
|---|-----------------|------------|------------|------------|------------|------------|------------|------------|------------|------------|------------|------------|-----------------|-----------------|
| 3 - Pays-Bas | 30,9 | | | | | | | | | | | | 30,9 | 1 501,5 |
| 4 - Allemagne | 1 305,0 | | | | | | | | | | | | 1 305,0 | 835,8 |
| 5 - Italie | 0,9 | | | | | | | | | | | | 0,9 | 346,4 |
| 6 - Royaume-Uni | 5 404,0 | | | | | | | | | | | | 5 404,0 | 11 767,8 |
| 7 - Irlande | 0,7 | | | | | | | | | | | | 0,7 | 0,8 |
| 8 - Danemark | 50,8 | | | | | | | | | | | | 50,8 | 198,7 |
| 9 - Grèce | | | | | | | | | | | | | 0,0 | |
| 10 - Portugal | 0,2 | | | | | | | | | | | | 0,2 | |
| 11 - Espagne | 2 415,2 | | | | | | | | | | | | 2 415,2 | 1 152,3 |
| 17 - Belgique | 9 294,4 | | | | | | | | | | | | 9 294,4 | 505,4 |
| 18 - Luxembourg | 1,7 | | | | | | | | | | | | 1,7 | 1,7 |
| 30 - Suède | 1 203,5 | | | | | | | | | | | | 1 203,5 | 675,8 |
| 32 - Finlande | 2,4 | | | | | | | | | | | | 2,4 | 0,5 |
| 46 - Malte | | | | | | | | | | | | | 0,0 | |
| 60 - Pologne | 0,6 | | | | | | | | | | | | 0,6 | 0,5 |
| 61 - République Tchèque | 0,3 | | | | | | | | | | | | 0,3 | 3,1 |
| 91 - Slovénie | 0,6 | | | | | | | | | | | | 0,6 | 1,8 |
| 600 - Chypre | 4,8 | | | | | | | | | | | | 4,8 | |
| Total UE (15) | 19 716,0 | 0,0 | 0,0 | 0,0 | 0,0 | 0,0 | 0,0 | 0,0 | 0,0 | 0,0 | 0,0 | 0,0 | 19 716,0 | 16 992,1 |
| TOTAL UE (15) + entrants | 19 716,0 | 0,0 | 0,0 | 0,0 | 0,0 | 0,0 | 0,0 | 0,0 | 0,0 | 0,0 | 0,0 | 0,0 | 19 716,0 | 16 992,1 |
| 39 - Suisse | 337,8 | | | | | | | | | | | | 337,8 | 323,7 |
| 76 - Géorgie | | | | | | | | | | | | | 0,0 | |
| 96 - Macedoine | 1,1 | | | | | | | | | | | | 1,1 | 0,5 |
| 212 - Tunisie | | | | | | | | | | | | | 0,0 | 196,2 |
| 240 - Niger | | | | | | | | | | | | | 0,0 | |
| 272 - Côte-d'Ivoire | | | | | | | | | | | | | 0,0 | |
| 314 - Gabon | | | | | | | | | | | | | 0,0 | |
| 318 - Congo république | | | | | | | | | | | | | 0,0 | |
| 370 - Madagascar | | | | | | | | | | | | | 0,0 | |
| 377 - Mayotte | 16,6 | | | | | | | | | | | | 16,6 | 32,0 |
| 400 - Etats-unis d'Amérique | | | | | | | | | | | | | 0,0 | |
| 604 - Liban | | | | | | | | | | | | | 0,0 | |
| 632 - Arabie saoudite | | | | | | | | | | | | | 0,0 | |
| 640 - Bahreïn | | | | | | | | | | | | | 0,0 | |
| 732 - Japon | | | | | | | | | | | | | 0,0 | |
| 809 - Nouvelle-Calédonie et dépendances | | | | | | | | | | | | | 0,0 | |
| 811 - Iles Wallis et Futuna | | | | | | | | | | | | | 0,0 | |
| 816 - Vanuatu | | | | | | | | | | | | | 0,0 | |
| 822 - Polynésie française | | | | | | | | | | | | | 0,0 | 16,5 |
| Total pays tiers | 355,5 | 0,0 | 0,0 | 0,0 | 0,0 | 0,0 | 0,0 | 0,0 | 0,0 | 0,0 | 0,0 | 0,0 | 355,5 | 568,9 |
| TOTAL futurs entrants + pays tiers | 355,5 | 0,0 | 0,0 | 0,0 | 0,0 | 0,0 | 0,0 | 0,0 | 0,0 | 0,0 | 0,0 | 0,0 | 355,5 | 568,9 |
| TOTAL général | 20 071,5 | 0,0 | 0,0 | 0,0 | 0,0 | 0,0 | 0,0 | 0,0 | 0,0 | 0,0 | 0,0 | 0,0 | 20 071,5 | 17 561,0 |

Huile brute de tournesol

Campagne : 2010 2011

Importation : Huile brute de tournesol (Volume : en tonnes)

| | Juillet | Août | Septembre | Octobre | Novembre | Décembre | Janvier | Février | Mars | Avril | Mai | Juin | Cumul | Cumul N-1 |
|---|----------------|------------|------------|------------|------------|------------|------------|------------|------------|------------|------------|------------|----------------|-----------------|
| 1 - France | | | | | | | | | | | | | 0,0 | |
| 3 - Pays-Bas | 115,7 | | | | | | | | | | | | 115,7 | 49,1 |
| 4 - Allemagne | 0,2 | | | | | | | | | | | | 0,2 | 1,2 |
| 5 - Italie | 1 619,8 | | | | | | | | | | | | 1 619,8 | 88,7 |
| 6 - Royaume-Uni | | | | | | | | | | | | | 0,0 | |
| 9 - Grèce | 0,4 | | | | | | | | | | | | 0,4 | 1,6 |
| 10 - Portugal | 2,5 | | | | | | | | | | | | 2,5 | 5,3 |
| 11 - Espagne | 918,2 | | | | | | | | | | | | 918,2 | 98,3 |
| 17 - Belgique | 488,6 | | | | | | | | | | | | 488,6 | 787,9 |
| 38 - Autriche | | | | | | | | | | | | | 0,0 | 0,8 |
| 60 - Pologne | | | | | | | | | | | | | 0,0 | |
| Total UE (15) | 3 145,4 | 0,0 | 0,0 | 0,0 | 0,0 | 0,0 | 0,0 | 0,0 | 0,0 | 0,0 | 0,0 | 0,0 | 3 145,4 | 1 032,9 |
| TOTAL UE (15) + entrants | 3 145,4 | 0,0 | 0,0 | 0,0 | 0,0 | 0,0 | 0,0 | 0,0 | 0,0 | 0,0 | 0,0 | 0,0 | 3 145,4 | 1 032,9 |
| 39 - Suisse | | | | | | | | | | | | | 0,0 | |
| 52 - Turquie | 0,1 | | | | | | | | | | | | 0,1 | |
| 72 - Ukraine | | | | | | | | | | | | | 0,0 | 13 500,0 |
| 75 - Russie | | | | | | | | | | | | | 0,0 | 2 463,8 |
| 400 - Etats-unis d'amérique | | | | | | | | | | | | | 0,0 | |
| 492 - Surinam | | | | | | | | | | | | | 0,0 | |
| 528 - Argentine | 1 700,0 | | | | | | | | | | | | 1 700,0 | 805,1 |
| 624 - Israël | | | | | | | | | | | | | 0,0 | |
| Total pays tiers | 1 700,1 | 0,0 | 0,0 | 0,0 | 0,0 | 0,0 | 0,0 | 0,0 | 0,0 | 0,0 | 0,0 | 0,0 | 1 700,1 | 16 768,9 |
| TOTAL futurs entrants + pays tiers | 1 700,1 | 0,0 | 0,0 | 0,0 | 0,0 | 0,0 | 0,0 | 0,0 | 0,0 | 0,0 | 0,0 | 0,0 | 1 700,1 | 16 768,9 |
| TOTAL général | 4 845,5 | 0,0 | 0,0 | 0,0 | 0,0 | 0,0 | 0,0 | 0,0 | 0,0 | 0,0 | 0,0 | 0,0 | 4 845,5 | 17 801,8 |

Huile raffinée de tournesol

Campagne : 2010 2011

Exportation : Huile raffinée de tournesol (Volume : en tonnes)

| | Juillet | Août | Septembre | Octobre | Novembre | Décembre | Janvier | Février | Mars | Avril | Mai | Juin | Cumul | Cumul N-1 |
|---|-----------------|------------|------------|------------|------------|------------|------------|------------|------------|------------|------------|------------|-----------------|-----------------|
| 3 - Pays-Bas | 1 169,8 | | | | | | | | | | | | 1 169,8 | 1 276,3 |
| 4 - Allemagne | 2 308,4 | | | | | | | | | | | | 2 308,4 | 1 934,3 |
| 5 - Italie | 1 388,3 | | | | | | | | | | | | 1 388,3 | 1 063,5 |
| 6 - Royaume-Uni | 4 078,9 | | | | | | | | | | | | 4 078,9 | 1 679,4 |
| 7 - Irlande | 72,7 | | | | | | | | | | | | 72,7 | 55,7 |
| 8 - Danemark | 179,7 | | | | | | | | | | | | 179,7 | 163,4 |
| 9 - Grèce | 2,7 | | | | | | | | | | | | 2,7 | |
| 10 - Portugal | 21,4 | | | | | | | | | | | | 21,4 | 0,2 |
| 11 - Espagne | 1 270,6 | | | | | | | | | | | | 1 270,6 | 925,4 |
| 17 - Belgique | 3 376,9 | | | | | | | | | | | | 3 376,9 | 3 210,2 |
| 18 - Luxembourg | 2,1 | | | | | | | | | | | | 2,1 | 5,3 |
| 30 - Suède | | | | | | | | | | | | | 0,0 | |
| 32 - Finlande | | | | | | | | | | | | | 0,0 | 0,2 |
| 38 - Autriche | 47,4 | | | | | | | | | | | | 47,4 | 3,3 |
| 46 - Malte | | | | | | | | | | | | | 0,0 | 12,7 |
| 54 - Lettonie | | | | | | | | | | | | | 0,0 | |
| 55 - Lituanie | | | | | | | | | | | | | 0,0 | 4,1 |
| 60 - Pologne | 0,1 | | | | | | | | | | | | 0,1 | |
| 61 - République Tchèque | 0,7 | | | | | | | | | | | | 0,7 | 0,7 |
| 64 - Hongrie | | | | | | | | | | | | | 0,0 | |
| 66 - Roumanie | | | | | | | | | | | | | 0,0 | |
| 91 - Slovénie | 0,1 | | | | | | | | | | | | 0,1 | 0,5 |
| 600 - Chypre | 85,7 | | | | | | | | | | | | 85,7 | 136,1 |
| Total UE (19) | 14 022,5 | 0,0 | 0,0 | 0,0 | 0,0 | 0,0 | 0,0 | 0,0 | 0,0 | 0,0 | 0,0 | 0,0 | 14 022,5 | 10 471,3 |
| TOTAL UE (19) * entrants | 14 022,5 | 0,0 | 0,0 | 0,0 | 0,0 | 0,0 | 0,0 | 0,0 | 0,0 | 0,0 | 0,0 | 0,0 | 14 022,5 | 10 471,3 |
| 24 - Islande | 5,0 | | | | | | | | | | | | 5,0 | |
| 28 - Norvège | 64,9 | | | | | | | | | | | | 64,9 | 54,0 |
| 39 - Suisse | 269,5 | | | | | | | | | | | | 269,5 | 187,8 |
| 212 - Tunisie | | | | | | | | | | | | | 0,0 | |
| 216 - Libye | | | | | | | | | | | | | 0,0 | |
| 220 - Egypte | | | | | | | | | | | | | 0,0 | |
| 228 - Mauritanie | 0,1 | | | | | | | | | | | | 0,1 | |
| 232 - Mali | | | | | | | | | | | | | 0,0 | |
| 236 - Burkina-Faso | 0,1 | | | | | | | | | | | | 0,1 | |
| 240 - Niger | 21,2 | | | | | | | | | | | | 21,2 | |
| 244 - Tchad | | | | | | | | | | | | | 0,0 | |
| 248 - Sénégal | | | | | | | | | | | | | 0,0 | 4,9 |
| 272 - Côte-d'Ivoire | 25,9 | | | | | | | | | | | | 25,9 | 12,2 |
| 276 - Ghana | | | | | | | | | | | | | 0,0 | |
| 280 - Togo | 0,2 | | | | | | | | | | | | 0,2 | |
| 284 - Bénin | 0,2 | | | | | | | | | | | | 0,2 | 5,2 |
| 302 - Cameroun | | | | | | | | | | | | | 0,0 | 3,3 |
| 306 - République Centrafricaine | 0,6 | | | | | | | | | | | | 0,6 | |
| 310 - Guinée équatoriale | 0,8 | | | | | | | | | | | | 0,8 | |
| 314 - Gabon | 22,2 | | | | | | | | | | | | 22,2 | 26,0 |
| 318 - Congo république | 5,8 | | | | | | | | | | | | 5,8 | |
| 338 - Djibouti | 8,3 | | | | | | | | | | | | 8,3 | |
| 355 - Seychelles et dépendances | 2,0 | | | | | | | | | | | | 2,0 | |
| 370 - Madagascar | 0,6 | | | | | | | | | | | | 0,6 | 13,3 |
| 373 - Maurice | | | | | | | | | | | | | 0,0 | |
| 375 - Comores | 0,1 | | | | | | | | | | | | 0,1 | |
| 377 - Mayotte | 32,6 | | | | | | | | | | | | 32,6 | |
| 388 - Afrique du sud | | | | | | | | | | | | | 0,0 | |
| 400 - Etats-unis d'Amérique | | | | | | | | | | | | | 0,0 | 20,1 |
| 404 - Canada | 2,4 | | | | | | | | | | | | 2,4 | |
| 408 - Saint-Pierre et Miquelon | | | | | | | | | | | | | 0,0 | |
| 478 - Antilles néerlandaises | 1,0 | | | | | | | | | | | | 1,0 | |
| 604 - Liban | 44,2 | | | | | | | | | | | | 44,2 | 100,5 |
| 608 - Syrie | | | | | | | | | | | | | 0,0 | |
| 624 - Israël | 15,0 | | | | | | | | | | | | 15,0 | 16,5 |
| 628 - Jordanie | | | | | | | | | | | | | 0,0 | |
| 632 - Arabie saoudite | 37,7 | | | | | | | | | | | | 37,7 | 46,0 |
| 636 - Koweït | 9,5 | | | | | | | | | | | | 9,5 | 9,2 |
| 640 - Bahreïn | | | | | | | | | | | | | 0,0 | 8,3 |
| 644 - Qatar | | | | | | | | | | | | | 0,0 | |
| 647 - Emirats arabes unis | 46,6 | | | | | | | | | | | | 46,6 | 150,0 |
| 649 - Oman | 13,8 | | | | | | | | | | | | 13,8 | |
| 690 - Viet-Nam | | | | | | | | | | | | | 0,0 | 3,0 |
| 700 - Indonésie | | | | | | | | | | | | | 0,0 | |
| 701 - Malaisie | 584,4 | | | | | | | | | | | | 584,4 | |
| 706 - Singapour | | | | | | | | | | | | | 0,0 | |
| 720 - Chine (république populaire) | | | | | | | | | | | | | 0,0 | |
| 728 - Corée du sud | 1,1 | | | | | | | | | | | | 1,1 | |
| 732 - Japon | 142,2 | | | | | | | | | | | | 142,2 | 62,1 |
| 800 - Australie | 40,9 | | | | | | | | | | | | 40,9 | |
| 809 - Nouvelle-Calédonie et dépendances | 92,0 | | | | | | | | | | | | 92,0 | 36,7 |
| 811 - Iles Wallis et Futuna | | | | | | | | | | | | | 0,0 | |
| 816 - Vanuatu | | | | | | | | | | | | | 0,0 | |
| 822 - Polynésie française | 69,8 | | | | | | | | | | | | 69,8 | 184,7 |
| Total pays tiers | 1 560,7 | 0,0 | 0,0 | 0,0 | 0,0 | 0,0 | 0,0 | 0,0 | 0,0 | 0,0 | 0,0 | 0,0 | 1 560,7 | 943,8 |
| TOTAL futurs entrants + pays tiers | 1 560,7 | 0,0 | 0,0 | 0,0 | 0,0 | 0,0 | 0,0 | 0,0 | 0,0 | 0,0 | 0,0 | 0,0 | 1 560,7 | 943,8 |
| TOTAL général | 15 583,2 | 0,0 | 0,0 | 0,0 | 0,0 | 0,0 | 0,0 | 0,0 | 0,0 | 0,0 | 0,0 | 0,0 | 15 583,2 | 11 415,1 |

Huile raffinée de tournesol

Campagne : 2010 2011

Importation : Huile raffinée de tournesol (Volume : en tonnes)

| | Juillet | Août | Septembre | Octobre | Novembre | Décembre | Janvier | Février | Mars | Avril | Mai | Juin | Cumul | Cumul N-1 |
|---|----------------|------------|------------|------------|------------|------------|------------|------------|------------|------------|------------|------------|----------------|----------------|
| 1 - France | 205,4 | | | | | | | | | | | | 205,4 | 209,8 |
| 3 - Pays-Bas | 709,5 | | | | | | | | | | | | 709,5 | 451,1 |
| 4 - Allemagne | 42,0 | | | | | | | | | | | | 42,0 | 30,4 |
| 5 - Italie | 31,2 | | | | | | | | | | | | 31,2 | 31,3 |
| 6 - Royaume-Uni | 0,6 | | | | | | | | | | | | 0,6 | |
| 8 - Danemark | | | | | | | | | | | | | 0,0 | 84,5 |
| 10 - Portugal | | | | | | | | | | | | | 0,0 | 11,0 |
| 11 - Espagne | 463,6 | | | | | | | | | | | | 463,6 | 579,3 |
| 17 - Belgique | 2 969,8 | | | | | | | | | | | | 2 969,8 | 2 963,4 |
| 18 - Luxembourg | | | | | | | | | | | | | 0,0 | |
| 30 - Suède | | | | | | | | | | | | | 0,0 | |
| 38 - Autriche | | | | | | | | | | | | | 0,0 | |
| 68 - Bulgarie | | | | | | | | | | | | | 0,0 | |
| Total UE (15) | 4 422,1 | 0,0 | 0,0 | 0,0 | 0,0 | 0,0 | 0,0 | 0,0 | 0,0 | 0,0 | 0,0 | 0,0 | 4 422,1 | 4 360,8 |
| TOTAL UE (15) + entrants | 4 422,1 | 0,0 | 0,0 | 0,0 | 0,0 | 0,0 | 0,0 | 0,0 | 0,0 | 0,0 | 0,0 | 0,0 | 4 422,1 | 4 360,8 |
| 52 - Turquie | | | | | | | | | | | | | 0,0 | |
| 72 - Ukraine | 1,7 | | | | | | | | | | | | 1,7 | |
| 400 - Etats-unis d'amérique | 0,1 | | | | | | | | | | | | 0,1 | 0,1 |
| 500 - Equateur | | | | | | | | | | | | | 0,0 | |
| 528 - Argentine | | | | | | | | | | | | | 0,0 | |
| 604 - Liban | | | | | | | | | | | | | 0,0 | |
| 664 - Inde | 0,1 | | | | | | | | | | | | 0,1 | |
| 952 - Pays non détermines échanges extra | | | | | | | | | | | | | 0,0 | |
| Total pays tiers | 1,9 | 0,0 | 0,0 | 0,0 | 0,0 | 0,0 | 0,0 | 0,0 | 0,0 | 0,0 | 0,0 | 0,0 | 1,9 | 0,1 |
| TOTAL futurs entrants + pays tiers | 1,9 | 0,0 | 0,0 | 0,0 | 0,0 | 0,0 | 0,0 | 0,0 | 0,0 | 0,0 | 0,0 | 0,0 | 1,9 | 0,1 |
| TOTAL général | 4 424,0 | 0,0 | 0,0 | 0,0 | 0,0 | 0,0 | 0,0 | 0,0 | 0,0 | 0,0 | 0,0 | 0,0 | 4 424,0 | 4 360,9 |

Huile brute de soja

Campagne : 2010 2011

Exportation : Huile brute de soja (Volume : en tonnes)

| | Juillet | Août | Septembre | Octobre | Novembre | Décembre | Janvier | Février | Mars | Avril | Mai | Juin | Cumul | Cumul N-1 |
|---|-------------|------------|------------|------------|------------|------------|------------|------------|------------|------------|------------|------------|-------------|----------------|
| 4 - Allemagne | | | | | | | | | | | | | 0,0 | 0,3 |
| 5 - Italie | 14,8 | | | | | | | | | | | | 14,8 | 0,1 |
| 6 - Royaume-Uni | | | | | | | | | | | | | 0,0 | |
| 7 - Irlande | 0,2 | | | | | | | | | | | | 0,2 | |
| 9 - Grèce | | | | | | | | | | | | | 0,0 | |
| 10 - Portugal | 0,1 | | | | | | | | | | | | 0,1 | 0,1 |
| 11 - Espagne | 28,5 | | | | | | | | | | | | 28,5 | 4 030,6 |
| 17 - Belgique | 0,5 | | | | | | | | | | | | 0,5 | 2,0 |
| 32 - Finlande | | | | | | | | | | | | | 0,0 | |
| 53 - Estonie | | | | | | | | | | | | | 0,0 | |
| 60 - Pologne | | | | | | | | | | | | | 0,0 | 24,0 |
| 61 - République Tchèque | 0,4 | | | | | | | | | | | | 0,4 | 0,1 |
| 64 - Hongrie | | | | | | | | | | | | | 0,0 | |
| 600 - Chypre | 6,1 | | | | | | | | | | | | 6,1 | |
| Total UE (15) | 50,6 | 0,0 | 0,0 | 0,0 | 0,0 | 0,0 | 0,0 | 0,0 | 0,0 | 0,0 | 0,0 | 0,0 | 50,6 | 4 030,2 |
| TOTAL UE (15) + entrants | 50,6 | 0,0 | 0,0 | 0,0 | 0,0 | 0,0 | 0,0 | 0,0 | 0,0 | 0,0 | 0,0 | 0,0 | 50,6 | 4 030,2 |
| 39 - Suisse | | | | | | | | | | | | | | |
| 208 - Algérie | | | | | | | | | | | | | | 3 000,0 |
| 248 - Sénégal | | | | | | | | | | | | | | |
| 272 - Côte-d'Ivoire | | | | | | | | | | | | | | |
| 404 - Canada | | | | | | | | | | | | | | |
| 483 - Serbie | | | | | | | | | | | | | | |
| 706 - Singapour | | | | | | | | | | | | | | |
| 720 - Chine (république populaire) | | | | | | | | | | | | | | |
| 822 - Polynésie française | | | | | | | | | | | | | | |
| Total pays tiers | 0,0 | 0,0 | 0,0 | 0,0 | 0,0 | 0,0 | 0,0 | 0,0 | 0,0 | 0,0 | 0,0 | 0,0 | 0,0 | 3 000,0 |
| TOTAL futurs entrants + pays tiers | 0,0 | 0,0 | 0,0 | 0,0 | 0,0 | 0,0 | 0,0 | 0,0 | 0,0 | 0,0 | 0,0 | 0,0 | 0,0 | 3 000,0 |
| TOTAL général | 50,6 | 0,0 | 0,0 | 0,0 | 0,0 | 0,0 | 0,0 | 0,0 | 0,0 | 0,0 | 0,0 | 0,0 | 50,6 | 7 030,2 |

Huile brute de soja

Campagne : 2010 2011

Importation : Huile brute de soja (Volume : en tonnes)

| | Juillet | Août | Septembre | Octobre | Novembre | Décembre | Janvier | Février | Mars | Avril | Mai | Juin | Cumul | Cumul N-1 |
|---|----------------|------------|------------|------------|------------|------------|------------|------------|------------|------------|------------|------------|----------------|----------------|
| 3 - Pays-Bas | 1 691,5 | | | | | | | | | | | | 1 691,5 | 422,9 |
| 4 - Allemagne | 46,8 | | | | | | | | | | | | 46,8 | 48,4 |
| 5 - Italie | 428,4 | | | | | | | | | | | | 428,4 | 924,9 |
| 6 - Royaume-Uni | 15,8 | | | | | | | | | | | | 15,8 | 36,7 |
| 11 - Espagne | 400,0 | | | | | | | | | | | | 400,0 | 473,2 |
| 17 - Belgique | 144,6 | | | | | | | | | | | | 144,6 | 243,9 |
| 18 - Luxembourg | 11,5 | | | | | | | | | | | | 11,5 | |
| Total UE (15) | 2 738,6 | 0,0 | 0,0 | 0,0 | 0,0 | 0,0 | 0,0 | 0,0 | 0,0 | 0,0 | 0,0 | 0,0 | 2 738,6 | 2 150,0 |
| TOTAL UE (15) + entrants | 2 738,6 | 0,0 | 0,0 | 0,0 | 0,0 | 0,0 | 0,0 | 0,0 | 0,0 | 0,0 | 0,0 | 0,0 | 2 738,6 | 2 150,0 |
| 28 - Norvège | | | | | | | | | | | | | 0,0 | |
| 75 - Russie | 3 002,6 | | | | | | | | | | | | 3 002,6 | |
| 208 - Algérie | | | | | | | | | | | | | 0,0 | |
| 412 - Mexique | | | | | | | | | | | | | 0,0 | |
| 508 - Brésil | | | | | | | | | | | | | 0,0 | 2 075,5 |
| 528 - Argentine | | | | | | | | | | | | | 0,0 | |
| 690 - Viet-Nam | | | | | | | | | | | | | 0,0 | |
| Total pays tiers | 3 002,6 | 0,0 | 0,0 | 0,0 | 0,0 | 0,0 | 0,0 | 0,0 | 0,0 | 0,0 | 0,0 | 0,0 | 3 002,6 | 2 075,5 |
| TOTAL futurs entrants + pays tiers | 3 002,6 | 0,0 | 0,0 | 0,0 | 0,0 | 0,0 | 0,0 | 0,0 | 0,0 | 0,0 | 0,0 | 0,0 | 3 002,6 | 2 075,5 |
| TOTAL général | 5 741,2 | 0,0 | 0,0 | 0,0 | 0,0 | 0,0 | 0,0 | 0,0 | 0,0 | 0,0 | 0,0 | 0,0 | 5 741,2 | 4 225,5 |

Huile raffinée de soja

Campagne : 2010 2011

Exportation : Huile raffinée de soja (Volume : en tonnes)

| | Juillet | Août | Septembre | Octobre | Novembre | Décembre | Janvier | Février | Mars | Avril | Mai | Juin | Cumul | Cumul N-1 |
|---|--------------|------------|------------|------------|------------|------------|------------|------------|------------|------------|------------|------------|--------------|--------------|
| 3 - Pays-Bas | 137,9 | | | | | | | | | | | | 137,9 | |
| 4 - Allemagne | 45,4 | | | | | | | | | | | | 45,4 | 41,6 |
| 6 - Royaume-Uni | 34,8 | | | | | | | | | | | | 34,8 | 26,5 |
| 7 - Irlande | 20,5 | | | | | | | | | | | | 20,5 | 0,2 |
| 8 - Danemark | | | | | | | | | | | | | 0,0 | 26,6 |
| 9 - Grèce | | | | | | | | | | | | | 0,0 | |
| 11 - Espagne | 2,7 | | | | | | | | | | | | 2,7 | 1,2 |
| 17 - Belgique | 82,7 | | | | | | | | | | | | 82,7 | 51,7 |
| 18 - Luxembourg | | | | | | | | | | | | | 0,0 | 1,5 |
| 32 - Finlande | | | | | | | | | | | | | 0,0 | 0,3 |
| 54 - Lettonie | | | | | | | | | | | | | 0,0 | |
| 60 - Pologne | 0,4 | | | | | | | | | | | | 0,4 | |
| 64 - Hongrie | | | | | | | | | | | | | 0,0 | |
| 66 - Roumanie | | | | | | | | | | | | | 0,0 | |
| 91 - Slovénie | | | | | | | | | | | | | 0,0 | |
| 600 - Chypre | 15,0 | | | | | | | | | | | | 15,0 | 28,9 |
| Total UE (15) | 339,4 | 0,0 | 0,0 | 0,0 | 0,0 | 0,0 | 0,0 | 0,0 | 0,0 | 0,0 | 0,0 | 0,0 | 339,4 | 178,5 |
| TOTAL UE (15) + entrants | 339,4 | 0,0 | 0,0 | 0,0 | 0,0 | 0,0 | 0,0 | 0,0 | 0,0 | 0,0 | 0,0 | 0,0 | 339,4 | 178,5 |
| 28 - Norvège | | | | | | | | | | | | | 0,0 | 26,6 |
| 72 - Ukraine | | | | | | | | | | | | | 0,0 | |
| 76 - Géorgie | | | | | | | | | | | | | 0,0 | 187,0 |
| 77 - Arménie | | | | | | | | | | | | | 0,0 | |
| 224 - Soudan | | | | | | | | | | | | | 0,0 | 17,9 |
| 228 - Mauritanie | | | | | | | | | | | | | 0,0 | |
| 236 - Burkina-Faso | | | | | | | | | | | | | 0,0 | |
| 240 - Niger | | | | | | | | | | | | | 0,0 | |
| 272 - Côte-d'Ivoire | 6,9 | | | | | | | | | | | | 6,9 | |
| 276 - Ghana | | | | | | | | | | | | | 0,0 | |
| 280 - Togo | | | | | | | | | | | | | 0,0 | |
| 284 - Bénin | | | | | | | | | | | | | 0,0 | |
| 302 - Cameroun | | | | | | | | | | | | | 0,0 | 5,8 |
| 306 - République Centrafricaine | 0,1 | | | | | | | | | | | | 0,1 | |
| 314 - Gabon | 2,5 | | | | | | | | | | | | 2,5 | |
| 370 - Madagascar | 0,8 | | | | | | | | | | | | 0,8 | |
| 389 - Namibie | | | | | | | | | | | | | 0,0 | |
| 412 - Mexique | 0,8 | | | | | | | | | | | | 0,8 | |
| 424 - Honduras | | | | | | | | | | | | | 0,0 | |
| 616 - Iran (république islamique) | | | | | | | | | | | | | 0,0 | |
| 649 - Oman | | | | | | | | | | | | | 0,0 | |
| 809 - Nouvelle-Calédonie et dépendances | 0,7 | | | | | | | | | | | | 0,7 | |
| 816 - Vanuatu | | | | | | | | | | | | | 0,0 | |
| 822 - Polynésie française | 5,5 | | | | | | | | | | | | 5,5 | 33,0 |
| 960 - Territoire palestinien occupé | | | | | | | | | | | | | 0,0 | |
| Total pays tiers | 17,3 | 0,0 | 0,0 | 0,0 | 0,0 | 0,0 | 0,0 | 0,0 | 0,0 | 0,0 | 0,0 | 0,0 | 17,3 | 270,3 |
| TOTAL futurs entrants + pays tiers | 17,3 | 0,0 | 0,0 | 0,0 | 0,0 | 0,0 | 0,0 | 0,0 | 0,0 | 0,0 | 0,0 | 0,0 | 17,3 | 270,3 |
| TOTAL général | 356,7 | 0,0 | 0,0 | 0,0 | 0,0 | 0,0 | 0,0 | 0,0 | 0,0 | 0,0 | 0,0 | 0,0 | 356,7 | 448,8 |

Huile raffinée de soja

Campagne : 2010 2011

Importation : Huile raffinée de soja (Volume : en tonnes)

| | Juillet | Août | Septembre | Octobre | Novembre | Décembre | Janvier | Février | Mars | Avril | Mai | Juin | Cumul | Cumul N-1 |
|---|-----------------|------------|------------|------------|------------|------------|------------|------------|------------|------------|------------|------------|-----------------|----------------|
| 1 - France | 10,8 | | | | | | | | | | | | 10,8 | |
| 3 - Pays-Bas | 2 916,9 | | | | | | | | | | | | 2 916,9 | 348,0 |
| 4 - Allemagne | 184,5 | | | | | | | | | | | | 184,5 | 277,5 |
| 5 - Italie | | | | | | | | | | | | | 0,0 | |
| 6 - Royaume-Uni | | | | | | | | | | | | | 0,0 | |
| 7 - Irlande | | | | | | | | | | | | | 0,0 | |
| 8 - Danemark | 6 021,1 | | | | | | | | | | | | 6 021,1 | |
| 11 - Espagne | 73,2 | | | | | | | | | | | | 73,2 | 568,3 |
| 17 - Belgique | 150,9 | | | | | | | | | | | | 150,9 | 176,8 |
| 38 - Autriche | | | | | | | | | | | | | 0,0 | |
| Total UE (15) | 9 357,4 | 0,0 | 0,0 | 0,0 | 0,0 | 0,0 | 0,0 | 0,0 | 0,0 | 0,0 | 0,0 | 0,0 | 9 357,4 | 1 370,6 |
| TOTAL UE (15) + entrants | 9 357,4 | 0,0 | 0,0 | 0,0 | 0,0 | 0,0 | 0,0 | 0,0 | 0,0 | 0,0 | 0,0 | 0,0 | 9 357,4 | 1 370,6 |
| 39 - Suisse | | | | | | | | | | | | | 0,0 | 747,6 |
| 75 - Russie | 9 295,1 | | | | | | | | | | | | 9 295,1 | |
| 400 - Etats-unis d'amérique | 6,8 | | | | | | | | | | | | 6,8 | 1,9 |
| 412 - Mexique | | | | | | | | | | | | | 0,0 | |
| 492 - Surinam | 0,3 | | | | | | | | | | | | 0,3 | |
| 508 - Brésil | | | | | | | | | | | | | 0,0 | |
| 664 - Inde | | | | | | | | | | | | | 0,0 | 17,6 |
| 680 - Thaïlande | | | | | | | | | | | | | 0,0 | |
| 700 - Indonésie | | | | | | | | | | | | | 0,0 | 25,0 |
| 800 - Australie | | | | | | | | | | | | | 0,0 | |
| 952 - Pays non déterminés échanges extra | | | | | | | | | | | | | 0,0 | |
| Total pays tiers | 9 302,2 | 0,0 | 0,0 | 0,0 | 0,0 | 0,0 | 0,0 | 0,0 | 0,0 | 0,0 | 0,0 | 0,0 | 9 302,2 | 792,1 |
| TOTAL futurs entrants + pays tiers | 9 302,2 | 0,0 | 0,0 | 0,0 | 0,0 | 0,0 | 0,0 | 0,0 | 0,0 | 0,0 | 0,0 | 0,0 | 9 302,2 | 792,1 |
| TOTAL général | 18 659,6 | 0,0 | 0,0 | 0,0 | 0,0 | 0,0 | 0,0 | 0,0 | 0,0 | 0,0 | 0,0 | 0,0 | 18 659,6 | 2 162,7 |

Huile brute de lin

Campagne : 2010 2011

Exportation : Huile brute de lin (Volume : en tonnes)

| | Juillet | Août | Septembre | Octobre | Novembre | Décembre | Janvier | Février | Mars | Avril | Mai | Juin | Cumul | Cumul N-1 |
|---|--------------|------------|------------|------------|------------|------------|------------|------------|------------|------------|------------|------------|--------------|--------------|
| 3 - Pays-Bas | | | | | | | | | | | | | 0,0 | |
| 4 - Allemagne | 72,9 | | | | | | | | | | | | 72,9 | 105,8 |
| 5 - Italie | 55,9 | | | | | | | | | | | | 55,9 | |
| 7 - Irlande | | | | | | | | | | | | | 0,0 | 0,3 |
| 8 - Danemark | | | | | | | | | | | | | 0,0 | |
| 11 - Espagne | | | | | | | | | | | | | 0,0 | 0,2 |
| 17 - Belgique | | | | | | | | | | | | | 0,0 | |
| 38 - Autriche | | | | | | | | | | | | | 0,0 | 1,7 |
| 66 - Roumanie | | | | | | | | | | | | | 0,0 | |
| Total UE (15) | 128,8 | 0,0 | 0,0 | 0,0 | 0,0 | 0,0 | 0,0 | 0,0 | 0,0 | 0,0 | 0,0 | 0,0 | 128,8 | 108,0 |
| TOTAL UE (15) + entrants | 128,8 | 0,0 | 0,0 | 0,0 | 0,0 | 0,0 | 0,0 | 0,0 | 0,0 | 0,0 | 0,0 | 0,0 | 128,8 | 108,0 |
| 39 - Suisse | | | | | | | | | | | | | | |
| 248 - Sénégal | | | | | | | | | | | | | | |
| 314 - Gabon | | | | | | | | | | | | | | |
| 318 - Congo république | | | | | | | | | | | | | | |
| 809 - Nouvelle-Calédonie et dépendances | | | | | | | | | | | | | | |
| Total pays tiers | 0,0 | 0,0 | 0,0 | 0,0 | 0,0 | 0,0 | 0,0 | 0,0 | 0,0 | 0,0 | 0,0 | 0,0 | 0,0 | 0,0 |
| TOTAL futurs entrants + pays tiers | 0,0 | 0,0 | 0,0 | 0,0 | 0,0 | 0,0 | 0,0 | 0,0 | 0,0 | 0,0 | 0,0 | 0,0 | 0,0 | 0,0 |
| TOTAL général | 128,8 | 0,0 | 0,0 | 0,0 | 0,0 | 0,0 | 0,0 | 0,0 | 0,0 | 0,0 | 0,0 | 0,0 | 128,8 | 108,0 |

Campagne : 2010 2011

Importation : Huile brute de lin (Volume : en tonnes)

| | Juillet | Août | Septembre | Octobre | Novembre | Décembre | Janvier | Février | Mars | Avril | Mai | Juin | Cumul | Cumul N-1 |
|---------------------------------|--------------|------------|------------|------------|------------|------------|------------|------------|------------|------------|------------|------------|--------------|--------------|
| 1 - France | 0,3 | | | | | | | | | | | | 0,3 | |
| 3 - Pays-Bas | 0,4 | | | | | | | | | | | | 0,4 | |
| 4 - Allemagne | 0,2 | | | | | | | | | | | | 0,2 | |
| 11 - Espagne | | | | | | | | | | | | | 0,0 | |
| 17 - Belgique | 172,7 | | | | | | | | | | | | 172,7 | 125,1 |
| Total UE (15) | 173,6 | 0,0 | 0,0 | 0,0 | 0,0 | 0,0 | 0,0 | 0,0 | 0,0 | 0,0 | 0,0 | 0,0 | 173,6 | 125,1 |
| TOTAL UE (15) + entrants | 173,6 | 0,0 | 0,0 | 0,0 | 0,0 | 0,0 | 0,0 | 0,0 | 0,0 | 0,0 | 0,0 | 0,0 | 173,6 | 125,1 |
| TOTAL général | 173,6 | 0,0 | 0,0 | 0,0 | 0,0 | 0,0 | 0,0 | 0,0 | 0,0 | 0,0 | 0,0 | 0,0 | 173,6 | 125,1 |

Huile raffinée de lin

Campagne : 2010 2011

Exportation : Huile raffinée de lin (Volume : en tonnes)

| | Juillet | Août | Septembre | Octobre | Novembre | Décembre | Janvier | Février | Mars | Avril | Mai | Juin | Cumul | Cumul N-1 |
|---|-------------|------------|------------|------------|------------|------------|------------|------------|------------|------------|------------|------------|-------------|------------|
| 3 - Pays-Bas | | | | | | | | | | | | | 0,0 | |
| 4 - Allemagne | | | | | | | | | | | | | 0,0 | |
| 5 - Italie | 0,4 | | | | | | | | | | | | 0,4 | |
| 6 - Royaume-Uni | 0,2 | | | | | | | | | | | | 0,2 | 0,1 |
| 7 - Irlande | 0,3 | | | | | | | | | | | | 0,3 | 0,2 |
| 9 - Grèce | | | | | | | | | | | | | 0,0 | |
| 10 - Portugal | | | | | | | | | | | | | 0,0 | |
| 11 - Espagne | 1,1 | | | | | | | | | | | | 1,1 | 0,2 |
| 17 - Belgique | 1,5 | | | | | | | | | | | | 1,5 | 0,8 |
| 18 - Luxembourg | | | | | | | | | | | | | 0,0 | |
| 60 - Pologne | | | | | | | | | | | | | 0,0 | 0,1 |
| 61 - République Tchèque | 0,3 | | | | | | | | | | | | 0,3 | 0,4 |
| 63 - Slovaquie | | | | | | | | | | | | | 0,0 | |
| Total UE (15) | 3,8 | 0,0 | 0,0 | 0,0 | 0,0 | 0,0 | 0,0 | 0,0 | 0,0 | 0,0 | 0,0 | 0,0 | 3,8 | 1,8 |
| TOTAL UE (15) + entrants | 3,8 | 0,0 | 0,0 | 0,0 | 0,0 | 0,0 | 0,0 | 0,0 | 0,0 | 0,0 | 0,0 | 0,0 | 3,8 | 1,8 |
| 39 - Suisse | | | | | | | | | | | | | 0,0 | |
| 204 - Maroc | | | | | | | | | | | | | 0,0 | |
| 248 - Sénégal | | | | | | | | | | | | | 0,0 | |
| 284 - Bénin | | | | | | | | | | | | | 0,0 | |
| 302 - Cameroun | 7,6 | | | | | | | | | | | | 7,6 | |
| 318 - Congo république | | | | | | | | | | | | | 0,0 | |
| 322 - Congo (république démocratique : ex Zaïre)) | | | | | | | | | | | | | 0,0 | |
| 404 - Canada | | | | | | | | | | | | | 0,0 | |
| 701 - Malaisie | | | | | | | | | | | | | 0,0 | |
| 732 - Japon | | | | | | | | | | | | | 0,0 | |
| 809 - Nouvelle-Calédonie et dépendances | | | | | | | | | | | | | 0,0 | |
| Total pays tiers | 7,6 | 0,0 | 0,0 | 0,0 | 0,0 | 0,0 | 0,0 | 0,0 | 0,0 | 0,0 | 0,0 | 0,0 | 7,6 | 0,0 |
| TOTAL futurs entrants + pays tiers | 7,6 | 0,0 | 0,0 | 0,0 | 0,0 | 0,0 | 0,0 | 0,0 | 0,0 | 0,0 | 0,0 | 0,0 | 7,6 | 0,0 |
| TOTAL général | 11,4 | 0,0 | 0,0 | 0,0 | 0,0 | 0,0 | 0,0 | 0,0 | 0,0 | 0,0 | 0,0 | 0,0 | 11,4 | 1,8 |

Campagne : 2010 2011

Importation : Huile raffinée de lin (Volume : en tonnes)

| | Juillet | Août | Septembre | Octobre | Novembre | Décembre | Janvier | Février | Mars | Avril | Mai | Juin | Cumul | Cumul N-1 |
|---|--------------|------------|------------|------------|------------|------------|------------|------------|------------|------------|------------|------------|--------------|--------------|
| 3 - Pays-Bas | | | | | | | | | | | | | 0,0 | 25,0 |
| 4 - Allemagne | 26,1 | | | | | | | | | | | | 26,1 | 50,8 |
| 5 - Italie | 0,6 | | | | | | | | | | | | 0,6 | |
| 6 - Royaume-Uni | 0,6 | | | | | | | | | | | | 0,6 | 0,3 |
| 11 - Espagne | 1,0 | | | | | | | | | | | | 1,0 | 0,8 |
| 17 - Belgique | 330,2 | | | | | | | | | | | | 330,2 | 294,5 |
| 30 - Suède | | | | | | | | | | | | | 0,0 | |
| 60 - Pologne | | | | | | | | | | | | | 0,0 | |
| Total UE (15) | 358,5 | 0,0 | 0,0 | 0,0 | 0,0 | 0,0 | 0,0 | 0,0 | 0,0 | 0,0 | 0,0 | 0,0 | 358,5 | 371,4 |
| TOTAL UE (15) + entrants | 358,5 | 0,0 | 0,0 | 0,0 | 0,0 | 0,0 | 0,0 | 0,0 | 0,0 | 0,0 | 0,0 | 0,0 | 358,5 | 371,4 |
| 75 - Russie | | | | | | | | | | | | | | |
| 212 - Tunisie | | | | | | | | | | | | | | 0,1 |
| 700 - Indonésie | | | | | | | | | | | | | | |
| Total pays tiers | 0,0 | 0,0 | 0,0 | 0,0 | 0,0 | 0,0 | 0,0 | 0,0 | 0,0 | 0,0 | 0,0 | 0,0 | 0,0 | 0,1 |
| TOTAL futurs entrants + pays tiers | 0,0 | 0,0 | 0,0 | 0,0 | 0,0 | 0,0 | 0,0 | 0,0 | 0,0 | 0,0 | 0,0 | 0,0 | 0,0 | 0,1 |
| TOTAL général | 358,5 | 0,0 | 0,0 | 0,0 | 0,0 | 0,0 | 0,0 | 0,0 | 0,0 | 0,0 | 0,0 | 0,0 | 358,5 | 371,5 |

Huile brute d'arachide

Campagne : 2010 2011

Exportation : Huile brute d'arachide (Volume : en tonnes)

| | Juillet | Août | Septembre | Octobre | Novembre | Décembre | Janvier | Février | Mars | Avril | Mai | Juin | Cumul | Cumul N-1 |
|---|------------|------------|------------|------------|------------|------------|------------|------------|------------|------------|------------|------------|------------|------------|
| 3 - Pays-Bas | | | | | | | | | | | | | 0,0 | 0,1 |
| 4 - Allemagne | 1,7 | | | | | | | | | | | | 1,7 | 1,1 |
| 5 - Italie | | | | | | | | | | | | | 0,0 | |
| 6 - Royaume-Uni | 0,2 | | | | | | | | | | | | 0,2 | |
| 8 - Danemark | | | | | | | | | | | | | 0,0 | |
| 10 - Portugal | 0,1 | | | | | | | | | | | | 0,1 | |
| 11 - Espagne | 0,1 | | | | | | | | | | | | 0,1 | 0,5 |
| 17 - Belgique | 0,2 | | | | | | | | | | | | 0,2 | 0,4 |
| 18 - Luxembourg | | | | | | | | | | | | | 0,0 | 0,0 |
| 30 - Suède | | | | | | | | | | | | | 0,0 | |
| 38 - Autriche | | | | | | | | | | | | | 0,0 | |
| Total UE (15) | 2,3 | 0,0 | 0,0 | 0,0 | 0,0 | 0,0 | 0,0 | 0,0 | 0,0 | 0,0 | 0,0 | 0,0 | 2,3 | 2,1 |
| TOTAL UE (15) + entrants | 2,3 | 0,0 | 0,0 | 0,0 | 0,0 | 0,0 | 0,0 | 0,0 | 0,0 | 0,0 | 0,0 | 0,0 | 2,3 | 2,1 |
| 404 - Canada | | | | | | | | | | | | | | |
| 732 - Japon | | | | | | | | | | | | | | |
| Total pays tiers | 0,0 | 0,0 | 0,0 | 0,0 | 0,0 | 0,0 | 0,0 | 0,0 | 0,0 | 0,0 | 0,0 | 0,0 | 0,0 | 0,0 |
| TOTAL futurs entrants + pays tiers | 0,0 | 0,0 | 0,0 | 0,0 | 0,0 | 0,0 | 0,0 | 0,0 | 0,0 | 0,0 | 0,0 | 0,0 | 0,0 | 0,0 |
| TOTAL général | 2,3 | 0,0 | 0,0 | 0,0 | 0,0 | 0,0 | 0,0 | 0,0 | 0,0 | 0,0 | 0,0 | 0,0 | 2,3 | 2,1 |

Campagne : 2010 2011

Importation : Huile brute d'arachide (Volume : en tonnes)

| | Juillet | Août | Septembre | Octobre | Novembre | Décembre | Janvier | Février | Mars | Avril | Mai | Juin | Cumul | Cumul N-1 |
|---|----------------|------------|------------|------------|------------|------------|------------|------------|------------|------------|------------|------------|----------------|----------------|
| 1 - France | 0,2 | | | | | | | | | | | | 0,2 | |
| 4 - Allemagne | 44,0 | | | | | | | | | | | | 44,0 | 1,8 |
| 5 - Italie | 0,1 | | | | | | | | | | | | 0,1 | 0,6 |
| 6 - Royaume-Uni | | | | | | | | | | | | | 0,0 | 0,8 |
| 11 - Espagne | 0,7 | | | | | | | | | | | | 0,7 | |
| 17 - Belgique | 25,7 | | | | | | | | | | | | 25,7 | 8,0 |
| Total UE (15) | 70,7 | 0,0 | 0,0 | 0,0 | 0,0 | 0,0 | 0,0 | 0,0 | 0,0 | 0,0 | 0,0 | 0,0 | 70,7 | 11,2 |
| TOTAL UE (15) + entrants | 70,7 | 0,0 | 0,0 | 0,0 | 0,0 | 0,0 | 0,0 | 0,0 | 0,0 | 0,0 | 0,0 | 0,0 | 70,7 | 11,2 |
| 248 - Sénégal | 1 533,6 | | | | | | | | | | | | 1 533,6 | 8,8 |
| 252 - Gambie | | | | | | | | | | | | | 0,0 | 1 500,0 |
| 432 - Nicaragua | | | | | | | | | | | | | 0,0 | |
| 508 - Brésil | | | | | | | | | | | | | 0,0 | |
| 528 - Argentine | | | | | | | | | | | | | 0,0 | |
| Total pays tiers | 1 533,6 | 0,0 | 0,0 | 0,0 | 0,0 | 0,0 | 0,0 | 0,0 | 0,0 | 0,0 | 0,0 | 0,0 | 1 533,6 | 1 508,8 |
| TOTAL futurs entrants + pays tiers | 1 533,6 | 0,0 | 0,0 | 0,0 | 0,0 | 0,0 | 0,0 | 0,0 | 0,0 | 0,0 | 0,0 | 0,0 | 1 533,6 | 1 508,8 |
| TOTAL général | 1 604,3 | 0,0 | 0,0 | 0,0 | 0,0 | 0,0 | 0,0 | 0,0 | 0,0 | 0,0 | 0,0 | 0,0 | 1 604,3 | 1 520,0 |

Huile raffinée d'arachide

Campagne : 2010 2011

Exportation : Huile raffinée d'arachide (Volume : en tonnes)

| | Juillet | Août | Septembre | Octobre | Novembre | Décembre | Janvier | Février | Mars | Avril | Mai | Juin | Cumul | Cumul N-1 |
|---|--------------|------------|------------|------------|------------|------------|------------|------------|------------|------------|------------|------------|--------------|--------------|
| 3 - Pays-Bas | 27,9 | | | | | | | | | | | | 27,9 | 21,3 |
| 4 - Allemagne | 50,2 | | | | | | | | | | | | 50,2 | 45,9 |
| 5 - Italie | 202,7 | | | | | | | | | | | | 202,7 | 139,1 |
| 6 - Royaume-Uni | 122,8 | | | | | | | | | | | | 122,8 | 82,0 |
| 7 - Irlande | | | | | | | | | | | | | 0,0 | 0,6 |
| 8 - Danemark | 0,1 | | | | | | | | | | | | 0,1 | |
| 9 - Grèce | | | | | | | | | | | | | 0,0 | |
| 10 - Portugal | 48,1 | | | | | | | | | | | | 48,1 | |
| 11 - Espagne | 74,8 | | | | | | | | | | | | 74,8 | 50,1 |
| 17 - Belgique | 103,0 | | | | | | | | | | | | 103,0 | 155,6 |
| 18 - Luxembourg | 1,0 | | | | | | | | | | | | 1,0 | 0,2 |
| 32 - Finlande | | | | | | | | | | | | | 0,0 | |
| 38 - Autriche | | | | | | | | | | | | | 0,0 | |
| 60 - Pologne | | | | | | | | | | | | | 0,0 | |
| 61 - République Tchèque | | | | | | | | | | | | | 0,0 | |
| 64 - Hongrie | | | | | | | | | | | | | 0,0 | 0,1 |
| 66 - Roumanie | | | | | | | | | | | | | 0,0 | 0,1 |
| 600 - Chypre | | | | | | | | | | | | | 0,0 | |
| Total UE (15) | 630,6 | 0,0 | 0,0 | 0,0 | 0,0 | 0,0 | 0,0 | 0,0 | 0,0 | 0,0 | 0,0 | 0,0 | 630,6 | 495,0 |
| TOTAL UE (15) + entrants | 630,6 | 0,0 | 0,0 | 0,0 | 0,0 | 0,0 | 0,0 | 0,0 | 0,0 | 0,0 | 0,0 | 0,0 | 630,6 | 495,0 |
| 28 - Norvège | | | | | | | | | | | | | 0,0 | |
| 39 - Suisse | | | | | | | | | | | | | 0,0 | 15,3 |
| 52 - Turquie | | | | | | | | | | | | | 0,0 | |
| 76 - Géorgie | | | | | | | | | | | | | 0,0 | |
| 82 - Tadjikistan | 0,4 | | | | | | | | | | | | 0,4 | |
| 208 - Algérie | | | | | | | | | | | | | 0,0 | 0,2 |
| 220 - Egypte | | | | | | | | | | | | | 0,0 | |
| 228 - Mauritanie | | | | | | | | | | | | | 0,0 | |
| 236 - Burkina-Faso | | | | | | | | | | | | | 0,0 | |
| 240 - Niger | | | | | | | | | | | | | 0,0 | |
| 244 - Tchad | | | | | | | | | | | | | 0,0 | 0,9 |
| 248 - Sénégal | | | | | | | | | | | | | 0,0 | 0,7 |
| 272 - Côte-d'Ivoire | | | | | | | | | | | | | 0,0 | |
| 284 - Bénin | | | | | | | | | | | | | 0,0 | |
| 302 - Cameroun | | | | | | | | | | | | | 0,0 | 0,7 |
| 314 - Gabon | 0,6 | | | | | | | | | | | | 0,6 | 0,7 |
| 318 - Congo république | 0,6 | | | | | | | | | | | | 0,6 | |
| 338 - Djibouti | 1,6 | | | | | | | | | | | | 1,6 | |
| 373 - Maurice | | | | | | | | | | | | | 0,0 | |
| 377 - Mayotte | | | | | | | | | | | | | 0,0 | |
| 400 - Etats-unis d'Amérique | | | | | | | | | | | | | 0,0 | |
| 404 - Canada | | | | | | | | | | | | | 0,0 | |
| 408 - Saint-Pierre et Miquelon | | | | | | | | | | | | | 0,0 | |
| 412 - Mexique | | | | | | | | | | | | | 0,0 | |
| 528 - Argentine | | | | | | | | | | | | | 0,0 | |
| 604 - Liban | | | | | | | | | | | | | 0,0 | |
| 608 - Syrie | | | | | | | | | | | | | 0,0 | 2,0 |
| 624 - Israël | | | | | | | | | | | | | 0,0 | |
| 706 - Singapour | | | | | | | | | | | | | 0,0 | |
| 720 - Chine (république populaire) | | | | | | | | | | | | | 0,0 | 1,9 |
| 728 - Corée du sud | | | | | | | | | | | | | 0,0 | |
| 732 - Japon | | | | | | | | | | | | | 0,0 | 8,5 |
| 738 - Taïwan | | | | | | | | | | | | | 0,0 | |
| 800 - Australie | | | | | | | | | | | | | 0,0 | |
| 809 - Nouvelle-Calédonie et dépendances | 1,7 | | | | | | | | | | | | 1,7 | 2,0 |
| 811 - Iles Wallis et Futuna | | | | | | | | | | | | | 0,0 | |
| 816 - Vanuatu | | | | | | | | | | | | | 0,0 | |
| 822 - Polynésie française | 5,5 | | | | | | | | | | | | 5,5 | 39,3 |
| Total pays tiers | 10,4 | 0,0 | 0,0 | 0,0 | 0,0 | 0,0 | 0,0 | 0,0 | 0,0 | 0,0 | 0,0 | 0,0 | 10,4 | 72,2 |
| TOTAL futurs entrants + pays tiers | 10,4 | 0,0 | 0,0 | 0,0 | 0,0 | 0,0 | 0,0 | 0,0 | 0,0 | 0,0 | 0,0 | 0,0 | 10,4 | 72,2 |
| TOTAL général | 641,0 | 0,0 | 0,0 | 0,0 | 0,0 | 0,0 | 0,0 | 0,0 | 0,0 | 0,0 | 0,0 | 0,0 | 641,0 | 567,2 |

Huile raffinée d'arachide

Campagne : 2010 2011

Importation : Huile raffinée d'arachide (Volume : en tonnes)

| | Juillet | Août | Septembre | Octobre | Novembre | Décembre | Janvier | Février | Mars | Avril | Mai | Juin | Cumul | Cumul N-1 |
|---|--------------|------------|------------|------------|------------|------------|------------|------------|------------|------------|------------|------------|--------------|--------------|
| 1 - France | 0,8 | | | | | | | | | | | | 0,8 | 27,0 |
| 3 - Pays-Bas | | | | | | | | | | | | | 0,0 | 1,2 |
| 4 - Allemagne | 3,9 | | | | | | | | | | | | 3,9 | 6,5 |
| 5 - Italie | 0,2 | | | | | | | | | | | | 0,2 | 7,8 |
| 11 - Espagne | 39,4 | | | | | | | | | | | | 39,4 | 31,1 |
| 17 - Belgique | 386,7 | | | | | | | | | | | | 386,7 | 348,7 |
| 18 - Luxembourg | | | | | | | | | | | | | 0,0 | |
| Total UE (15) | 431,0 | 0,0 | 0,0 | 0,0 | 0,0 | 0,0 | 0,0 | 0,0 | 0,0 | 0,0 | 0,0 | 0,0 | 431,0 | 422,3 |
| TOTAL UE (15) + entrants | 431,0 | 0,0 | 0,0 | 0,0 | 0,0 | 0,0 | 0,0 | 0,0 | 0,0 | 0,0 | 0,0 | 0,0 | 431,0 | 422,3 |
| 400 - Etats-unis d'amérique | 0,1 | | | | | | | | | | | | 0,1 | |
| 508 - Brésil | 0,3 | | | | | | | | | | | | 0,3 | |
| Total pays tiers | 0,4 | 0,0 | 0,0 | 0,0 | 0,0 | 0,0 | 0,0 | 0,0 | 0,0 | 0,0 | 0,0 | 0,0 | 0,4 | 0,0 |
| TOTAL futurs entrants + pays tiers | 0,4 | 0,0 | 0,0 | 0,0 | 0,0 | 0,0 | 0,0 | 0,0 | 0,0 | 0,0 | 0,0 | 0,0 | 0,4 | 0,0 |
| TOTAL général | 431,4 | 0,0 | 0,0 | 0,0 | 0,0 | 0,0 | 0,0 | 0,0 | 0,0 | 0,0 | 0,0 | 0,0 | 431,4 | 422,3 |

Huile brute de palme

Campagne : 2010 2011

Exportation : Huile brute de palme (Volume : en tonnes)

| | Juillet | Août | Septembre | Octobre | Novembre | Décembre | Janvier | Février | Mars | Avril | Mai | Juin | Cumul | Cumul N-1 |
|---|------------|------------|------------|------------|------------|------------|------------|------------|------------|------------|------------|------------|------------|-------------|
| 3 - Pays-Bas | | | | | | | | | | | | | 0,0 | |
| 4 - Allemagne | 1,9 | | | | | | | | | | | | 1,9 | 0,4 |
| 5 - Italie | | | | | | | | | | | | | 0,0 | |
| 6 - Royaume-Uni | | | | | | | | | | | | | 0,0 | 0,1 |
| 8 - Danemark | | | | | | | | | | | | | 0,0 | |
| 10 - Portugal | | | | | | | | | | | | | 0,0 | |
| 11 - Espagne | | | | | | | | | | | | | 0,0 | |
| 17 - Belgique | | | | | | | | | | | | | 0,0 | 3,7 |
| 18 - Luxembourg | | | | | | | | | | | | | 0,0 | 0,1 |
| 30 - Suède | | | | | | | | | | | | | 0,0 | |
| 53 - Estonie | | | | | | | | | | | | | 0,0 | |
| 55 - Lituanie | | | | | | | | | | | | | 0,0 | |
| 60 - Pologne | | | | | | | | | | | | | 0,0 | 10,2 |
| Total UE (15) | 1,9 | 0,0 | 0,0 | 0,0 | 0,0 | 0,0 | 0,0 | 0,0 | 0,0 | 0,0 | 0,0 | 0,0 | 1,9 | 14,5 |
| TOTAL UE (15) + entrants | 1,9 | 0,0 | 0,0 | 0,0 | 0,0 | 0,0 | 0,0 | 0,0 | 0,0 | 0,0 | 0,0 | 0,0 | 1,9 | 14,5 |
| 39 - Suisse | | | | | | | | | | | | | 0,0 | |
| 92 - Croatie | | | | | | | | | | | | | 0,0 | |
| 400 - Etats-unis d'amérique | 7,5 | | | | | | | | | | | | 7,5 | |
| 690 - Viet-Nam | | | | | | | | | | | | | 0,0 | |
| Total pays tiers | 7,5 | 0,0 | 0,0 | 0,0 | 0,0 | 0,0 | 0,0 | 0,0 | 0,0 | 0,0 | 0,0 | 0,0 | 7,5 | 0,0 |
| TOTAL futurs entrants + pays tiers | 7,5 | 0,0 | 0,0 | 0,0 | 0,0 | 0,0 | 0,0 | 0,0 | 0,0 | 0,0 | 0,0 | 0,0 | 7,5 | 0,0 |
| TOTAL général | 9,4 | 0,0 | 0,0 | 0,0 | 0,0 | 0,0 | 0,0 | 0,0 | 0,0 | 0,0 | 0,0 | 0,0 | 9,4 | 14,5 |

Campagne : 2010 2011

Importation : Huile brute de palme (Volume : en tonnes)

| | Juillet | Août | Septembre | Octobre | Novembre | Décembre | Janvier | Février | Mars | Avril | Mai | Juin | Cumul | Cumul N-1 |
|---|----------------|------------|------------|------------|------------|------------|------------|------------|------------|------------|------------|------------|----------------|----------------|
| 3 - Pays-Bas | 117,0 | | | | | | | | | | | | 117,0 | 111,0 |
| 4 - Allemagne | | | | | | | | | | | | | 0,0 | 21,8 |
| 5 - Italie | 16,8 | | | | | | | | | | | | 16,8 | 11,2 |
| 6 - Royaume-Uni | 3,0 | | | | | | | | | | | | 3,0 | 2 051,2 |
| 10 - Portugal | | | | | | | | | | | | | 0,0 | |
| 11 - Espagne | 540,1 | | | | | | | | | | | | 540,1 | 925,1 |
| 17 - Belgique | 4,3 | | | | | | | | | | | | 4,3 | 8,5 |
| Total UE (15) | 681,2 | 0,0 | 0,0 | 0,0 | 0,0 | 0,0 | 0,0 | 0,0 | 0,0 | 0,0 | 0,0 | 0,0 | 681,2 | 3 128,8 |
| TOTAL UE (15) + entrants | 681,2 | 0,0 | 0,0 | 0,0 | 0,0 | 0,0 | 0,0 | 0,0 | 0,0 | 0,0 | 0,0 | 0,0 | 681,2 | 3 128,8 |
| 52 - Turquie | | | | | | | | | | | | | 0,0 | |
| 248 - Sénégal | | | | | | | | | | | | | 0,0 | |
| 260 - Guinée | | | | | | | | | | | | | 0,0 | 68,4 |
| 272 - Côte-d'Ivoire | | | | | | | | | | | | | 0,0 | |
| 276 - Ghana | | | | | | | | | | | | | 0,0 | |
| 280 - Togo | | | | | | | | | | | | | 0,0 | |
| 302 - Cameroun | 10,2 | | | | | | | | | | | | 10,2 | |
| 452 - Haïti | | | | | | | | | | | | | 0,0 | 0,5 |
| 456 - République dominicaine | | | | | | | | | | | | | 0,0 | |
| 480 - Colombie | | | | | | | | | | | | | 0,0 | |
| 700 - Indonésie | 5 750,6 | | | | | | | | | | | | 5 750,6 | 3 000,1 |
| 701 - Malaisie | 15,6 | | | | | | | | | | | | 15,6 | 750,0 |
| 801 - Papouasie-Nouvelle-Guinée | | | | | | | | | | | | | 0,0 | |
| Total pays tiers | 5 776,4 | 0,0 | 0,0 | 0,0 | 0,0 | 0,0 | 0,0 | 0,0 | 0,0 | 0,0 | 0,0 | 0,0 | 5 776,4 | 3 819,0 |
| TOTAL futurs entrants + pays tiers | 5 776,4 | 0,0 | 0,0 | 0,0 | 0,0 | 0,0 | 0,0 | 0,0 | 0,0 | 0,0 | 0,0 | 0,0 | 5 776,4 | 3 819,0 |
| TOTAL général | 6 457,6 | 0,0 | 0,0 | 0,0 | 0,0 | 0,0 | 0,0 | 0,0 | 0,0 | 0,0 | 0,0 | 0,0 | 6 457,6 | 6 947,8 |

Huile raffinée de palme

Campagne : 2010 2011

Exportation : Huile raffinée de palme (Volume : en tonnes)

| | Juillet | Août | Septembre | Octobre | Novembre | Décembre | Janvier | Février | Mars | Avril | Mai | Juin | Cumul | Cumul N-1 |
|---|--------------|------------|------------|------------|------------|------------|------------|------------|------------|------------|------------|------------|--------------|--------------|
| 3 - Pays-Bas | | | | | | | | | | | | | 0,0 | |
| 4 - Allemagne | 22,0 | | | | | | | | | | | | 22,0 | 2,9 |
| 5 - Italie | 0,4 | | | | | | | | | | | | 0,4 | 10,3 |
| 6 - Royaume-Uni | 1,6 | | | | | | | | | | | | 1,6 | 1,7 |
| 7 - Irlande | 2,2 | | | | | | | | | | | | 2,2 | 5,5 |
| 8 - Danemark | | | | | | | | | | | | | 0,0 | |
| 10 - Portugal | | | | | | | | | | | | | 0,0 | |
| 11 - Espagne | 63,8 | | | | | | | | | | | | 63,8 | 1,6 |
| 17 - Belgique | 0,1 | | | | | | | | | | | | 0,1 | 24,8 |
| 18 - Luxembourg | 0,1 | | | | | | | | | | | | 0,1 | |
| 38 - Autriche | 6,5 | | | | | | | | | | | | 6,5 | 48,7 |
| 60 - Pologne | 1,8 | | | | | | | | | | | | 1,8 | 8,1 |
| 64 - Hongrie | | | | | | | | | | | | | 0,0 | |
| Total UE (15) | 98,5 | 0,0 | 0,0 | 0,0 | 0,0 | 0,0 | 0,0 | 0,0 | 0,0 | 0,0 | 0,0 | 0,0 | 98,5 | 103,6 |
| TOTAL UE (15) + entrants | 98,5 | 0,0 | 0,0 | 0,0 | 0,0 | 0,0 | 0,0 | 0,0 | 0,0 | 0,0 | 0,0 | 0,0 | 98,5 | 103,6 |
| 39 - Suisse | 0,6 | | | | | | | | | | | | 0,6 | |
| 212 - Tunisie | | | | | | | | | | | | | 0,0 | |
| 288 - Nigeria | | | | | | | | | | | | | 0,0 | |
| 412 - Mexique | | | | | | | | | | | | | 0,0 | |
| 624 - Israël | 0,8 | | | | | | | | | | | | 0,8 | 0,7 |
| 700 - Indonésie | | | | | | | | | | | | | 0,0 | |
| 701 - Malaisie | | | | | | | | | | | | | 0,0 | 5,0 |
| 720 - Chine (république populaire) | 0,2 | | | | | | | | | | | | 0,2 | |
| 822 - Polynésie française | | | | | | | | | | | | | 0,0 | |
| Total pays tiers | 1,6 | 0,0 | 0,0 | 0,0 | 0,0 | 0,0 | 0,0 | 0,0 | 0,0 | 0,0 | 0,0 | 0,0 | 1,6 | 5,7 |
| TOTAL futurs entrants + pays tiers | 1,6 | 0,0 | 0,0 | 0,0 | 0,0 | 0,0 | 0,0 | 0,0 | 0,0 | 0,0 | 0,0 | 0,0 | 1,6 | 5,7 |
| TOTAL général | 100,1 | 0,0 | 0,0 | 0,0 | 0,0 | 0,0 | 0,0 | 0,0 | 0,0 | 0,0 | 0,0 | 0,0 | 100,1 | 109,3 |

Huile raffinée de palme

Campagne : 2010 2011

Importation : Huile raffinée de palme (Volume : en tonnes)

| | Juillet | Août | Septembre | Octobre | Novembre | Décembre | Janvier | Février | Mars | Avril | Mai | Juin | Cumul | Cumul N-1 |
|---|-----------------|------------|------------|------------|------------|------------|------------|------------|------------|------------|------------|------------|-----------------|-----------------|
| 1 - France | 1 532,7 | | | | | | | | | | | | 1 532,7 | 368,4 |
| 3 - Pays-Bas | 12 986,4 | | | | | | | | | | | | 12 986,4 | 17 834,3 |
| 4 - Allemagne | 66,4 | | | | | | | | | | | | 66,4 | 33,5 |
| 5 - Italie | 414,4 | | | | | | | | | | | | 414,4 | 459,1 |
| 6 - Royaume-Uni | 235,5 | | | | | | | | | | | | 235,5 | 220,2 |
| 8 - Danemark | 0,6 | | | | | | | | | | | | 0,6 | |
| 11 - Espagne | 995,2 | | | | | | | | | | | | 995,2 | 1 701,1 |
| 17 - Belgique | 990,8 | | | | | | | | | | | | 990,8 | 1 106,9 |
| 60 - Pologne | | | | | | | | | | | | | 0,0 | |
| 61 - République Tchèque | | | | | | | | | | | | | 0,0 | |
| 63 - Slovaquie | | | | | | | | | | | | | 0,0 | |
| 64 - Hongrie | 1,1 | | | | | | | | | | | | 1,1 | |
| Total UE (15) | 17 223,1 | 0,0 | 0,0 | 0,0 | 0,0 | 0,0 | 0,0 | 0,0 | 0,0 | 0,0 | 0,0 | 0,0 | 17 223,1 | 21 723,5 |
| TOTAL UE (15) + entrants | 17 223,1 | 0,0 | 0,0 | 0,0 | 0,0 | 0,0 | 0,0 | 0,0 | 0,0 | 0,0 | 0,0 | 0,0 | 17 223,1 | 21 723,5 |
| 220 - Egypte | | | | | | | | | | | | | 0,0 | |
| 260 - Guinée | 16,2 | | | | | | | | | | | | 16,2 | |
| 272 - Côte-d'Ivoire | | | | | | | | | | | | | 0,0 | |
| 276 - Ghana | | | | | | | | | | | | | 0,0 | |
| 302 - Cameroun | | | | | | | | | | | | | 0,0 | |
| 400 - Etats-unis d'Amérique | | | | | | | | | | | | | 0,0 | |
| 480 - Colombie | 3,6 | | | | | | | | | | | | 3,6 | |
| 500 - Equateur | | | | | | | | | | | | | 0,0 | |
| 508 - Brésil | | | | | | | | | | | | | 0,0 | |
| 528 - Argentine | | | | | | | | | | | | | 0,0 | |
| 624 - Israël | | | | | | | | | | | | | 0,0 | |
| 653 - Yemen (ex Yemen du nord et du sud) | | | | | | | | | | | | | 0,0 | |
| 690 - Viet-Nam | | | | | | | | | | | | | 0,0 | |
| 700 - Indonésie | 3 917,4 | | | | | | | | | | | | 3 917,4 | |
| 701 - Malaisie | 1 494,4 | | | | | | | | | | | | 1 494,4 | 236,8 |
| 720 - Chine (république populaire) | | | | | | | | | | | | | 0,0 | |
| 732 - Japon | 0,1 | | | | | | | | | | | | 0,1 | 0,5 |
| 964 - Guam | | | | | | | | | | | | | 0,0 | |
| Total pays tiers | 5 431,7 | 0,0 | 0,0 | 0,0 | 0,0 | 0,0 | 0,0 | 0,0 | 0,0 | 0,0 | 0,0 | 0,0 | 5 431,7 | 237,3 |
| TOTAL futurs entrants + pays tiers | 5 431,7 | 0,0 | 0,0 | 0,0 | 0,0 | 0,0 | 0,0 | 0,0 | 0,0 | 0,0 | 0,0 | 0,0 | 5 431,7 | 237,3 |
| TOTAL général | 22 654,8 | 0,0 | 0,0 | 0,0 | 0,0 | 0,0 | 0,0 | 0,0 | 0,0 | 0,0 | 0,0 | 0,0 | 22 654,8 | 21 960,8 |

Collectes, sorties et stocks nationaux

Au 31 juillet 2010

Marché des oléagineux
Août Septembre 2010

Collectes et stocks nationaux (avec semences)

situation provisoire au 31 juillet récoltes 2003 à 2010

| collectes | | | | | | | | | | | | | | | | |
|---------------------------|------------------|-------------|------------------|-------------|------------------|-------------|------------------|-------------|------------------|-------------|------------------|-------------|------------------|-------------|------------------|-------------|
| | 2003 | % | 2004 | % | 2005 | % | 2006 | % | 2007 | % | 2008 | % | 2009 | % | 2010 | % |
| colza | 2 259 034 | 76% | 2 320 633 | 80% | 2 843 389 | 85% | 2 651 406 | 85% | 3 031 472 | 95% | 2 633 175 | 95% | 3 284 461 | 93% | 2 432 141 | 83% |
| tournesol | 3 775 | 0% | 1 514 | 0% | 3 465 | 0% | 2 481 | 0% | 2 260 | 0% | 533 | 0% | 7 667 | 0% | 3 471 | 0% |
| soja | 464 | 0% | 144 | 0% | 215 | 0% | 222 | 0% | 576 | 0% | 637 | 0% | 667 | 0% | 187 | 0% |
| lin oléagineux | 960 | 0% | 1 146 | 0% | 3 873 | 0% | 13 140 | 0% | 6 551 | 0% | 2 729 | 0% | 5 147 | 0% | 8 243 | 0% |
| total oléagineux | 2 264 232 | 77% | 2 323 437 | 80% | 2 850 941 | 85% | 2 667 248 | 85% | 3 040 859 | 95% | 2 637 073 | 95% | 3 297 941 | 94% | 2 444 042 | 83% |
| pois | 661 023 | 22% | 570 470 | 20% | 483 640 | 14% | 426 953 | 13% | 163 023 | 5% | 124 505 | 5% | 212 788 | 6% | 473 927 | 16% |
| fève | 30 500 | 1% | 9 613 | 0% | 12 579 | 0% | 33 178 | 1% | 3 209 | 0% | 4 569 | 0% | 3 711 | 0% | 14 802 | 16% |
| lupin | 418 | 0% | 49 | 0% | 199 | 0% | 294 | 0% | 42 | 0% | 371 | 0% | 270 | 0% | 499 | 1% |
| total protéagineux | 691 941 | 23% | 580 131 | 20% | 496 417 | 15% | 460 424 | 15% | 166 273 | 5% | 129 445 | 5% | 216 769 | 6% | 489 228 | 17% |
| oléoprotéagineux | 2 956 173 | 100% | 2 903 568 | 100% | 3 347 358 | 100% | 3 127 672 | 100% | 3 207 132 | 100% | 2 766 518 | 100% | 3 514 710 | 100% | 2 933 270 | 100% |

unité: tonne

| stocks | | | | | | | | | | | | | | | | |
|---------------------------|------------------|-------------|------------------|-------------|------------------|-------------|------------------|-------------|------------------|-------------|------------------|-------------|------------------|-------------|------------------|-------------|
| | 2003 | % | 2004 | % | 2005 | % | 2006 | % | 2007 | % | 2008 | % | 2009 | % | 2010 | % |
| colza | 1 923 892 | 69% | 1 870 746 | 75% | 2 734 043 | 82% | 2 753 645 | 82% | 2 976 561 | 90% | 2 528 644 | 92% | 3 091 037 | 89% | 2 250 554 | 78% |
| tournesol | 119 195 | 4% | 75 481 | 3% | 51 590 | 2% | 63 228 | 2% | 119 768 | 4% | 46 998 | 2% | 107 175 | 3% | 122 428 | 4% |
| soja | 24 133 | 1% | 8 431 | 0% | 18 466 | 1% | 25 137 | 1% | 17 066 | 1% | 15 167 | 1% | 12 736 | 0% | 11 610 | 0% |
| lin | 1 185 | 0% | 1 276 | 0% | 2 781 | 0,1% | 12 562 | 0,4% | 8 303 | 0,3% | 2 434 | 0% | 5 783 | 0% | 7 384 | 0% |
| total oléagineux | 2 068 406 | 74% | 1 955 934 | 78% | 2 806 880 | 85% | 2 854 572 | 85% | 3 121 698 | 94% | 2 593 242 | 94% | 3 216 730 | 93% | 2 391 975 | 83% |
| pois | 686 255 | 25% | 534 484 | 21% | 461 051 | 14% | 437 391 | 13% | 166 380 | 5% | 140 439 | 5% | 223 770 | 6% | 458 151 | 16% |
| fève | 42 484 | 2% | 14 228 | 1% | 50 991 | 2% | 61 777 | 2% | 14 475 | 0% | 11 436 | 0% | 18 615 | 1% | 36 482 | 1% |
| lupin | 2 704 | 0% | 523 | 0% | 1 363 | 0% | 1 378 | 0% | 853 | 0% | 380 | 0% | 689 | 0% | 2 537 | 0% |
| total protéagineux | 731 443 | 26% | 549 235 | 22% | 513 404 | 15% | 500 546 | 15% | 181 709 | 6% | 152 255 | 6% | 243 074 | 7% | 497 169 | 17% |
| oléoprotéagineux | 2 799 849 | 100% | 2 505 169 | 100% | 3 320 284 | 100% | 3 355 118 | 100% | 3 303 406 | 100% | 2 745 497 | 100% | 3 459 805 | 100% | 2 889 145 | 100% |

unité: tonne

Historique des stocks (2000-2010)

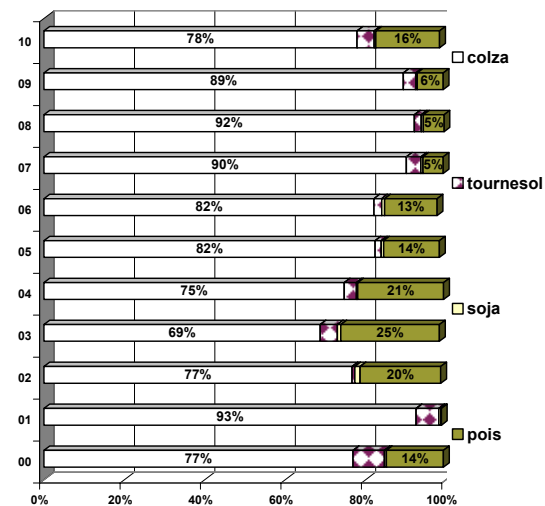

Historique de la collecte (2000-2010)
en 1000 tonnes

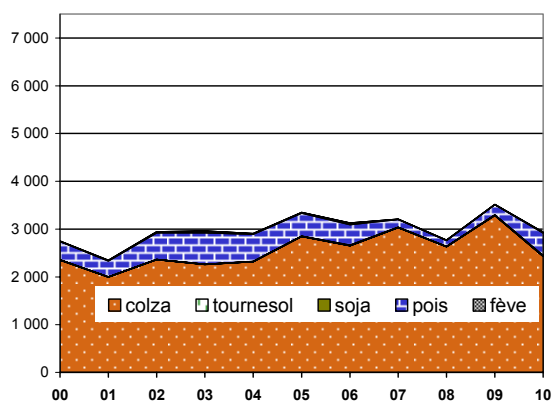

Collecte nationale des oléagineux

situation provisoire au 31 juillet récolte 2008 à 2010

colza

| Mois | collecte | | | semence | | | dont bio | | | total | | | % |
|--------------------|------------------|------------------|------------------|---------------|---------------|--------------|--------------|------------|------------|------------------|------------------|------------------|-------------|
| | 08 | 09 | 10 | 08 | 09 | 10 | 08 | 09 | 10 | 08 | 09 | 10 | |
| juillet | 2 620 432 | 3 270 887 | 2 424 668 | 12 743 | 13 574 | 7 473 | 505 | 260 | 258 | 2 633 175 | 3 284 461 | 2 432 141 | -26% |
| août | 432 587 | 520 218 | | 3 581 | 1 074 | | 134 | 98 | | 436 168 | 521 292 | | |
| septembre | 178 593 | 141 543 | | 272 | 52 | | 133 | 52 | | 178 866 | 141 594 | | |
| octobre | 112 700 | 82 203 | | | 57 | | 27 | 11 | | 112 700 | 82 260 | | |
| novembre | 157 500 | 164 009 | | 690 | 506 | | 12 | 57 | | 158 189 | 164 515 | | |
| décembre | 82 147 | 117 157 | | 71 | 260 | | 1 | | | 82 218 | 117 417 | | |
| janvier | 101 329 | 210 270 | | | 2 406 | | | 5 | | 101 329 | 212 676 | | |
| février | 106 581 | 269 524 | | 1 965 | 194 | | 131 | | | 108 546 | 269 718 | | |
| mars | 119 272 | 219 916 | | 153 | 1 975 | | 63 | 102 | | 119 425 | 221 890 | | |
| avril | 222 321 | 164 860 | | 33 | 10 | | 2 | | | 222 354 | 164 870 | | |
| mai | 220 381 | 204 529 | | | | | 1 | 14 | | 220 381 | 204 529 | | |
| juin | 111 100 | 78 416 | | 4 533 | | | | 35 | | 115 632 | 78 416 | | |
| total 31/07 | 2 620 432 | 3 270 887 | 2 424 668 | 12 743 | 13 574 | 7 473 | 505 | 260 | 258 | 2 633 175 | 3 284 461 | 2 432 141 | -26% |
| total 30/06 | 4 464 941 | 5 443 531 | | 24 041 | 20 107 | | 1 008 | 635 | | 4 488 982 | 5 463 638 | | |

tournesol

| Mois | collecte | | | semence | | | dont bio | | | total | | | % | |
|--------------------|------------------|------------------|--------------|--------------|--------------|------------|---------------|---------------|-----------|------------------|------------------|--------------|-------------|------|
| | 08 | 09 | 10 | 08 | 09 | 10 | 08 | 09 | 10 | 08 | 09 | 10 | | |
| juillet | 533 | 7 557 | 3 361 | | 110 | 110 | | 143 | 76 | | 533 | 7 667 | 3 471 | -55% |
| août | 6 050 | 127 841 | | 24 | 636 | | 275 | 324 | | 6 074 | 128 477 | | | |
| septembre | 583 745 | 991 726 | | 2 816 | 4 227 | | 2 969 | 6 739 | | 586 561 | 995 952 | | | |
| octobre | 463 023 | 141 942 | | 804 | 1 528 | | 5 455 | 2 908 | | 463 826 | 143 469 | | | |
| novembre | 55 533 | 44 808 | | 129 | | | 590 | 956 | | 55 662 | 44 808 | | | |
| décembre | 21 288 | 57 819 | | 1 | 63 | | 410 | 285 | | 21 289 | 57 883 | | | |
| janvier | 22 488 | 58 160 | | 415 | 29 | | 178 | 138 | | 22 903 | 58 189 | | | |
| février | 42 473 | 43 778 | | 750 | 2 437 | | 182 | 111 | | 43 222 | 46 215 | | | |
| mars | 33 116 | 51 365 | | 597 | 717 | | 390 | 388 | | 33 713 | 52 081 | | | |
| avril | 68 434 | 38 482 | | 51 | | | 120 | 271 | | 68 485 | 38 482 | | | |
| mai | 60 637 | 31 285 | | 4 | | | 243 | 357 | | 60 641 | 31 285 | | | |
| juin | 41 295 | 23 250 | | 779 | | | 242 | 200 | | 42 074 | 23 250 | | | |
| total 31/07 | 533 | 7 557 | 3 361 | | 110 | 110 | | 143 | 76 | 533 | 7 667 | 3 471 | -55% | |
| total 30/06 | 1 398 613 | 1 618 012 | | 6 368 | 9 745 | | 11 054 | 12 820 | | 1 404 982 | 1 627 757 | | | |

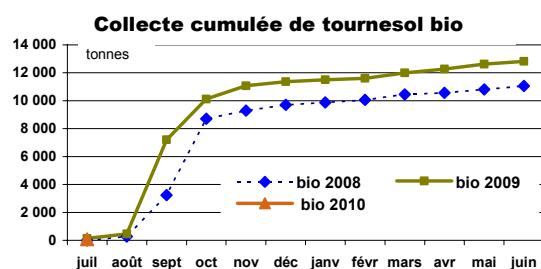
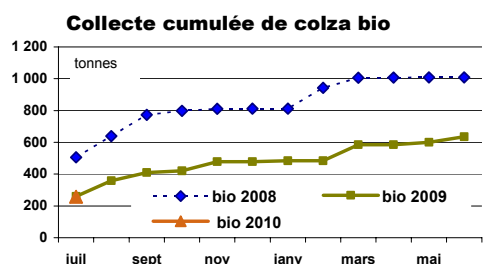
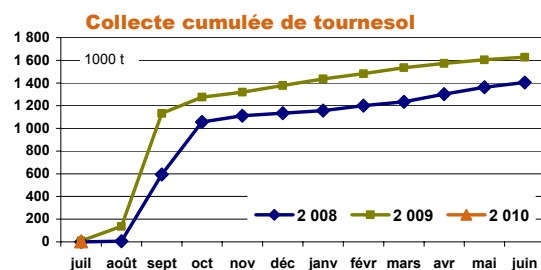
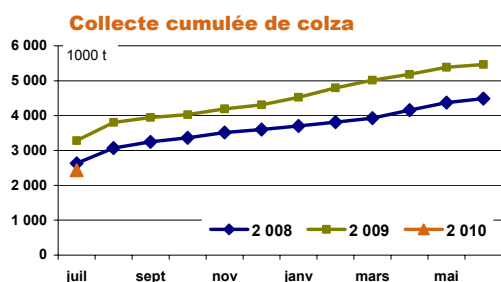

Collecte nationale des oléagineux

situation provisoire au 31 juillet récolte 2008 à 2010

soja

| Mois | collecte | | | semence | | | dont bio | | | total | | | |
|--------------------|---------------|---------------|------------|--------------|--------------|----|--------------|---------------|------------|---------------|---------------|------------|-------------|
| | 08 | 09 | 10 | 08 | 09 | 10 | 08 | 09 | 10 | 08 | 09 | 10 | % |
| juillet | 637 | 667 | 187 | | | | 117 | 15 | 179 | 637 | 667 | 187 | -72% |
| août | 140 | 3 911 | | | 485 | | 683 | 211 | | 140 | 4 397 | | |
| septembre | 12 457 | 35 959 | | 618 | 1 458 | | 83 | 812 | | 13 074 | 37 417 | | |
| octobre | 19 886 | 27 312 | | 820 | 1 366 | | 2 554 | 4 573 | | 20 706 | 28 677 | | |
| novembre | 4 944 | 5 070 | | 363 | 65 | | 1 008 | 1 724 | | 5 308 | 5 135 | | |
| décembre | 2 702 | 2 828 | | | | | 1 014 | 640 | | 2 702 | 2 828 | | |
| janvier | 1 656 | 4 932 | | 28 | | | 526 | 142 | | 1 684 | 4 932 | | |
| février | 1 526 | 3 207 | | 15 | | | 171 | 453 | | 1 541 | 3 207 | | |
| mars | 1 499 | 2 237 | | 186 | 665 | | 255 | 442 | | 1 685 | 2 902 | | |
| avril | 1 289 | 1 789 | | | | | 256 | 204 | | 1 289 | 1 789 | | |
| mai | 552 | 1 583 | | | | | 61 | 522 | | 552 | 1 583 | | |
| juin | 1 040 | 2 244 | | 448 | 578 | | 116 | 728 | | 1 488 | 2 822 | | |
| total 31/07 | 637 | 667 | 187 | | | | 117 | 15 | 179 | 637 | 667 | 187 | -72% |
| total 30/06 | 48 327 | 91 737 | | 2 478 | 4 617 | | 6 843 | 10 466 | | 50 805 | 96 354 | | |

lin

| Mois | collecte | | | semence | | | dont bio | | | total | | | | total oléagineux (1 000 t) | | | |
|--------------------|---------------|---------------|--------------|------------|--------------|----|------------|------------|----|---------------|---------------|--------------|------------|----------------------------|--------------|--------------|-------------|
| | 08 | 09 | 10 | 08 | 09 | 10 | 08 | 09 | 10 | 08 | 09 | 10 | % | 08 | 09 | 10 | % |
| juillet | 2 729 | 5 147 | 8 243 | | | | | | | 2 729 | 5 147 | 8 243 | 60% | 2 637 | 3 298 | 2 444 | -26% |
| août | 2 064 | 3 450 | | | 346 | | 9 | 125 | | 2 064 | 3 796 | | | 444 | 658 | | |
| septembre | 2 044 | 2 139 | | 161 | | | 24 | 9 | | 2 205 | 2 139 | | | 781 | 1 177 | | |
| octobre | 1 029 | 959 | | | 162 | | 47 | | | 1 029 | 1 120 | | | 598 | 256 | | |
| novembre | 459 | 918 | | 23 | | | 3 | 85 | | 482 | 918 | | | 220 | 215 | | |
| décembre | 395 | 699 | | | | | | | | 395 | 699 | | | 107 | 179 | | |
| janvier | 260 | 398 | | | | | | | | 260 | 398 | | | 126 | 276 | | |
| février | 289 | 381 | | | | | | | | 289 | 381 | | | 154 | 320 | | |
| mars | 182 | 709 | | 291 | 445 | | | 3 | | 473 | 1 153 | | | 155 | 278 | | |
| avril | 218 | 497 | | | 132 | | 2 | 24 | | 218 | 629 | | | 292 | 206 | | |
| mai | 294 | 172 | | 261 | 216 | | 5 | 0 | | 555 | 388 | | | 282 | 238 | | |
| juin | 357 | 240 | | | | | 7 | 4 | | 357 | 240 | | | 160 | 105 | | |
| total 31/07 | 2 729 | 5 147 | 8 243 | | | | | | | 2 729 | 5 147 | 8 243 | 60% | 5 796,27 | 7 100 | 2 444 | -66% |
| total 30/06 | 10 321 | 15 708 | | 735 | 1 300 | | 102 | 263 | | 11 056 | 17 008 | | | 5 955,82 | 7 205 | | |

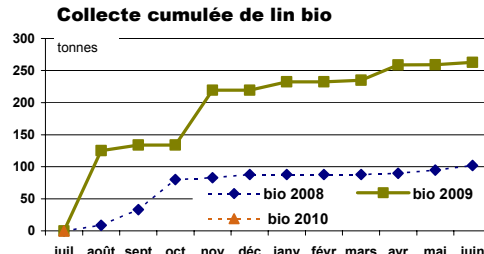
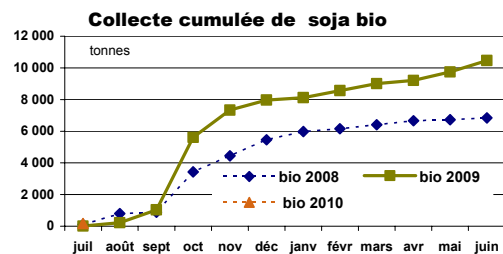
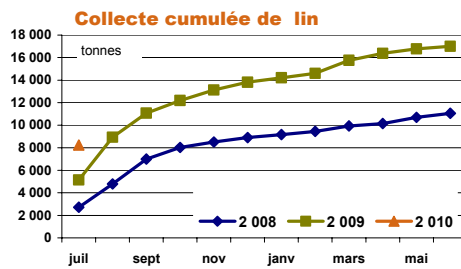
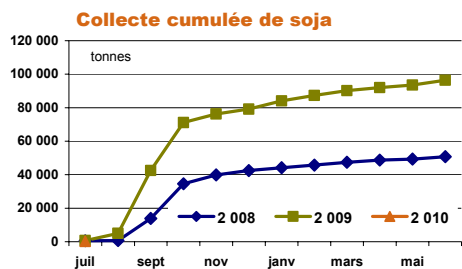

Collecte nationale des protéagineux

situation provisoire au 31 juillet récolte 2008 à 2010

pois

| Mois | collecte | | | semence | | | dont bio | | | total(1) | | | % |
|--------------------|----------------|----------------|----------------|---------------|---------------|--------------|--------------|--------------|--------------|----------------|----------------|----------------|-------------|
| | 08 | 09 | 10 | 08 | 09 | 10 | 08 | 09 | 10 | 08 | 09 | 10 | |
| juillet | 121 875 | 207 914 | 465 992 | 2 631 | 4 874 | 7 935 | 1 231 | 2 265 | 2 247 | 124 505 | 212 788 | 473 927 | 123% |
| août | 65 020 | 66 264 | | 1 472 | 2 144 | | 480 | 692 | | 66 492 | 68 408 | | |
| septembre | 28 209 | 18 032 | | 889 | 1 125 | | 221 | 221 | | 29 098 | 19 157 | | |
| octobre | 9 903 | 9 582 | | 2 293 | 4 602 | | 250 | 117 | | 12 196 | 14 184 | | |
| novembre | 9 872 | 12 014 | | 3 599 | 7 439 | | 173 | 109 | | 13 471 | 19 453 | | |
| décembre | 11 408 | 14 302 | | 1 332 | 4 018 | | 219 | 570 | | 12 740 | 18 321 | | |
| janvier | 14 983 | 17 528 | | 1 709 | 1 229 | | 268 | 501 | | 16 692 | 18 757 | | |
| février | 18 470 | 14 583 | | 987 | 934 | | 332 | 254 | | 19 457 | 15 517 | | |
| mars | 22 093 | 21 461 | | 359 | 1 175 | | 192 | 148 | | 22 452 | 22 637 | | |
| avril | 15 104 | 14 963 | | 67 | 142 | | 209 | 273 | | 15 171 | 15 104 | | |
| mai | 14 333 | 10 131 | | | 11 | | 223 | 267 | | 14 333 | 10 141 | | |
| juin | 9 616 | 6 907 | | 1 080 | | | 149 | 280 | | 10 696 | 6 907 | | |
| total 31/07 | 121 875 | 207 914 | 465 992 | 2 631 | 4 874 | 7 935 | 1 231 | 2 265 | 2 247 | 124 505 | 212 788 | 473 927 | 123% |
| total 30/06 | 340 886 | 413 680 | | 16 416 | 27 693 | | 3 947 | 5 696 | | 357 302 | 441 373 | | |

feves

| Mois | collecte | | | semence | | | dont bio | | | total(1) | | | % |
|--------------------|----------------|----------------|---------------|--------------|---------------|------------|--------------|--------------|--------------|----------------|----------------|---------------|-------------|
| | 08 | 09 | 10 | 08 | 09 | 10 | 08 | 09 | 10 | 08 | 09 | 10 | |
| juillet | 4 479 | 3 687 | 14 594 | 90 | 25 | 208 | 1 951 | 2 171 | 3 220 | 4 569 | 3 711 | 14 802 | 299% |
| août | 121 810 | 232 130 | | 960 | 1 064 | | 2 019 | 1 894 | | 122 769 | 233 194 | | |
| septembre | 68 819 | 38 371 | | 376 | 220 | | 1 483 | 887 | | 69 195 | 38 591 | | |
| octobre | 15 468 | 9 685 | | 1 577 | 1 022 | | 557 | 293 | | 17 046 | 10 707 | | |
| novembre | 6 168 | 8 934 | | 1 643 | 2 738 | | 666 | 447 | | 7 810 | 11 672 | | |
| décembre | 4 167 | 9 136 | | 1 223 | 3 241 | | 499 | 446 | | 5 390 | 12 376 | | |
| janvier | 9 725 | 9 082 | | 1 487 | 447 | | 323 | 186 | | 11 211 | 9 528 | | |
| février | 13 773 | 18 069 | | 659 | 860 | | 324 | 327 | | 14 432 | 18 930 | | |
| mars | 11 328 | 16 997 | | 56 | 421 | | 365 | 527 | | 11 384 | 17 418 | | |
| avril | 5 677 | 10 957 | | 228 | 152 | | 322 | 524 | | 5 905 | 11 109 | | |
| mai | 3 058 | 11 485 | | 1 | | | 170 | 500 | | 3 059 | 11 485 | | |
| juin | 7 315 | 5 664 | | 273 | 7 | | 339 | 500 | | 7 588 | 5 672 | | |
| total 31/01 | 4 479 | 3 687 | 14 594 | 90 | 25 | 208 | 1 951 | 2 171 | 3 220 | 4 569 | 3 711 | 14 802 | 299% |
| total 30/06 | 271 786 | 374 195 | | 8 572 | 10 197 | | 9 018 | 8 703 | | 280 358 | 384 392 | | |

lupin

| Mois | collecte | | | semence | | | dont bio | | | total protéagineux | | | | | | | |
|--------------------|--------------|--------------|------------|-----------|------------|----|-----------|-----------|-----------|--------------------|--------------|------------|------------|--------------|------------|------------|-------------|
| | 08 | 09 | 10 | 08 | 09 | 10 | 08 | 09 | 10 | 08 | 09 | 10 | % | 08 | 09 | 10 | % |
| juillet | 371 | 270 | 499 | | | | | | 14 | 371 | 270 | 499 | 85% | 129 | 217 | 489 | 126% |
| août | 223 | 2 058 | | | 49 | | 17 | 9 | | 223 | 2 107 | | | 189 | 304 | | |
| septembre | 717 | 630 | | | 62 | | 13 | 30 | | 717 | 692 | | | 99 | 58 | | |
| octobre | 31 | 57 | | 14 | | | 4 | | | 45 | 57 | | | 29 | 25 | | |
| novembre | 27 | 355 | | | 11 | | 23 | 19 | | 27 | 366 | | | 21 | 31 | | |
| décembre | 47 | | | | 1 | | | | | 47 | 1 | | | 18 | 31 | | |
| janvier | 10 | 4 | | | 93 | | 12 | 1 | | 10 | 96 | | | 28 | 28 | | |
| février | 24 | 6 | | 6 | | | 6 | 2 | | 30 | 6 | | | 34 | 34 | | |
| mars | 14 | 32 | | | | | | | | 14 | 32 | | | 34 | 40 | | |
| avril | 26 | | | | | | | | | 26 | | | | 21 | 26 | | |
| mai | 4 | 25 | | | | | | | | 4 | 25 | | | 17 | 22 | | |
| juin | 12 | 18 | | | | | | | | 12 | 18 | | | 18 | 13 | | |
| total 31/07 | 371 | 270 | 499 | | | | | | 14 | 371 | 270 | 499 | 85% | 620,9 | 817 | 489 | -40% |
| total 31/06 | 1 506 | 3 455 | | 20 | 215 | | 74 | 61 | | 1 526 | 3 670 | 499 | | 639,2 | 829 | | |

Collecte cumulée de pois

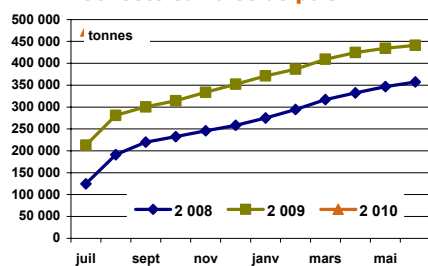

Collecte cumulée de pois bio

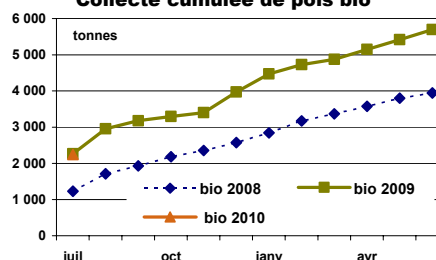

sept-10

Stocks nationaux des oléagineux

situation provisoire au 31 juillet récolte 2008 à 2010

colza

| Mois | collecte | | | semence | | | dont bio | | | total | | | % |
|-----------|-----------|-----------|------------------|---------------|---------------|---------------|------------|------------|------------|-----------|-----------|------------------|-------------|
| | 08 | 09 | 10 | 08 | 09 | 10 | 08 | 09 | 10 | 08 | 09 | 10 | |
| juillet | 2 515 772 | 3 072 571 | 2 234 645 | 12 872 | 18 465 | 15 909 | 636 | 387 | 372 | 2 528 644 | 3 091 037 | 2 250 554 | -27% |
| août | 2 634 477 | 3 188 606 | | 11 726 | 15 816 | | 715 | 318 | | 2 646 203 | 3 204 422 | | |
| septembre | 2 417 197 | 2 925 920 | | 10 120 | 14 728 | | 623 | 302 | | 2 427 318 | 2 940 649 | | |
| octobre | 2 132 246 | 2 629 030 | | 10 120 | 14 664 | | 558 | 302 | | 2 142 365 | 2 643 694 | | |
| novembre | 1 998 090 | 2 410 848 | | 10 219 | 13 566 | | 521 | 319 | | 2 008 309 | 2 424 413 | | |
| décembre | 1 726 659 | 2 158 176 | | 8 475 | 13 616 | | 479 | 311 | | 1 735 134 | 2 171 792 | | |
| janvier | 1 424 403 | 1 896 878 | | 7 907 | 16 017 | | 442 | 284 | | 1 432 310 | 1 912 895 | | |
| février | 1 131 632 | 1 693 659 | | 9 851 | 15 755 | | 402 | 262 | | 1 141 483 | 1 709 414 | | |
| mars | 887 628 | 1 331 835 | | 10 002 | 14 637 | | 412 | 201 | | 897 630 | 1 346 472 | | |
| avril | 661 158 | 939 496 | | 10 012 | 14 478 | | 404 | 201 | | 671 170 | 953 974 | | |
| mai | 486 624 | 607 015 | | 9 866 | 14 185 | | 392 | 209 | | 496 489 | 621 200 | | |
| juin | 197 309 | 241 312 | | 10 617 | 13 318 | | 151 | 148 | | 207 926 | 254 630 | | |

tournesol

| Mois | collecte | | | semence | | | dont bio | | | total | | | % |
|-----------|----------|-----------|----------------|--------------|--------------|--------------|--------------|--------------|--------------|---------|-----------|----------------|------------|
| | 08 | 09 | 10 | 08 | 09 | 10 | 08 | 09 | 10 | 08 | 09 | 10 | |
| juillet | 45 805 | 105 473 | 120 275 | 1 193 | 1 703 | 2 152 | 1 294 | 2 600 | 2 406 | 46 998 | 107 175 | 122 428 | 14% |
| août | 32 478 | 176 894 | | 1 252 | 2 224 | | 1 184 | 2 556 | | 33 730 | 179 118 | | |
| septembre | 521 659 | 924 738 | | 3 581 | 5 779 | | 3 076 | 7 827 | | 525 240 | 930 518 | | |
| octobre | 802 085 | 1 015 662 | | 4 078 | 5 497 | | 6 893 | 9 227 | | 806 163 | 1 021 158 | | |
| novembre | 768 611 | 959 443 | | 3 420 | 4 751 | | 6 491 | 8 629 | | 772 031 | 964 194 | | |
| décembre | 692 263 | 921 958 | | 3 016 | 4 126 | | 5 917 | 8 084 | | 695 278 | 926 083 | | |
| janvier | 578 446 | 837 563 | | 2 728 | 3 309 | | 5 205 | 7 364 | | 581 174 | 840 872 | | |
| février | 517 152 | 726 877 | | 2 372 | 4 509 | | 4 999 | 6 271 | | 519 525 | 731 386 | | |
| mars | 442 114 | 602 190 | | 2 792 | 3 532 | | 4 743 | 5 440 | | 444 905 | 605 723 | | |
| avril | 387 775 | 492 109 | | 2 808 | 3 425 | | 4 193 | 4 485 | | 390 583 | 495 534 | | |
| mai | 317 956 | 365 672 | | 2 671 | 3 104 | | 3 832 | 4 023 | | 320 626 | 368 776 | | |
| juin | 187 106 | 186 765 | | 1 706 | 2 462 | | 2 903 | 2 912 | | 188 812 | 189 227 | | |

Stocks collecte : récolte 2009

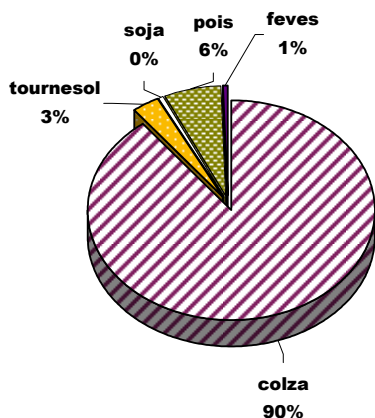

Stocks collecte : récolte 2010

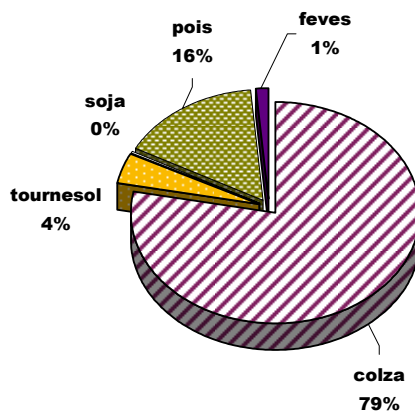

Stocks nationaux des oléagineux

situation provisoire au 31 juillet récolte 2008 à 2010

soja

| Mois | collecte | | | semence | | | dont bio | | | total | | | |
|-----------|----------|--------|--------|---------|-------|-----|----------|-------|-------|--------|--------|--------|-----|
| | 08 | 09 | 10 | 08 | 09 | 10 | 08 | 09 | 10 | 08 | 09 | 10 | % |
| juillet | 13 294 | 12 346 | 10 867 | 1 873 | 390 | 743 | 1 155 | 1 578 | 1 771 | 15 167 | 12 736 | 11 610 | -9% |
| août | 10 035 | 11 864 | | 1 767 | 876 | | 882 | 1 403 | | 11 801 | 12 740 | | |
| septembre | 18 656 | 40 148 | | 2 319 | 2 218 | | 702 | 1 588 | | 20 975 | 42 366 | | |
| octobre | 35 716 | 61 488 | | 3 096 | 3 574 | | 2 169 | 4 380 | | 38 812 | 65 063 | | |
| novembre | 36 268 | 53 451 | | 3 270 | 3 338 | | 2 540 | 3 811 | | 39 537 | 56 789 | | |
| décembre | 36 144 | 47 786 | | 3 230 | 3 327 | | 3 152 | 4 291 | | 39 374 | 51 112 | | |
| janvier | 33 552 | 43 491 | | 3 235 | 2 086 | | 3 094 | 4 085 | | 36 787 | 45 578 | | |
| février | 30 468 | 37 602 | | 3 216 | 2 824 | | 3 008 | 3 995 | | 33 684 | 40 425 | | |
| mars | 27 798 | 31 417 | | 2 584 | 2 176 | | 2 910 | 3 494 | | 30 382 | 33 593 | | |
| avril | 25 354 | 25 705 | | 2 137 | 1 423 | | 2 657 | 2 877 | | 27 491 | 27 129 | | |
| mai | 21 070 | 19 612 | | 1 913 | 984 | | 2 370 | 2 619 | | 22 983 | 20 596 | | |
| juin | 16 069 | 13 779 | | 391 | 982 | | 1 765 | 2 247 | | 16 460 | 14 761 | | |

lin

| Mois | collecte | | | semence | | | dont bio | | | total | | | | total oléagineux | | | |
|-----------|----------|-------|-------|---------|-----|-----|----------|-----|----|-------|-------|-------|-----|------------------|-------|-------|------|
| | 08 | 09 | 10 | 08 | 09 | 10 | 08 | 09 | 10 | 08 | 09 | 10 | % | 08 | 09 | 10 | % |
| juillet | 2 176 | 5 172 | 7 006 | 258 | 610 | 378 | 12 | 38 | 72 | 2 434 | 5 783 | 7 384 | 28% | 2 593 | 3 217 | 2 392 | #### |
| août | 2 887 | 7 712 | | 234 | 956 | | 19 | 161 | | 3 122 | 8 668 | | | 2 695 | 3 405 | | |
| septembre | 3 201 | 7 699 | | 205 | 677 | | 40 | 166 | | 3 405 | 8 376 | | | 2 977 | 3 922 | | |
| octobre | 3 022 | 6 496 | | 199 | 681 | | 79 | 161 | | 3 222 | 7 177 | | | 2 991 | 3 737 | | |
| novembre | 2 858 | 5 405 | | 208 | 681 | | 76 | 217 | | 3 066 | 6 086 | | | 2 823 | 3 451 | | |
| décembre | 2 534 | 4 803 | | 205 | 680 | | 67 | 167 | | 2 739 | 5 482 | | | 2 473 | 3 154 | | |
| janvier | 2 525 | 4 354 | | 205 | 680 | | 64 | 169 | | 2 730 | 5 033 | | | 2 053 | 2 804 | | |
| février | 2 216 | 3 425 | | 417 | 659 | | 54 | 133 | | 2 633 | 4 084 | | | 1 697 | 2 485 | | |
| mars | 2 094 | 2 551 | | 399 | 604 | | 47 | 98 | | 2 492 | 3 155 | | | 1 375 | 1 989 | | |
| avril | 1 768 | 1 936 | | 361 | 643 | | 47 | 107 | | 2 129 | 2 579 | | | 1 091 | 1 479 | | |
| mai | 1 539 | 1 390 | | 620 | 830 | | 48 | 93 | | 2 159 | 2 221 | | | 842 | 1 013 | | |
| juin | 511 | 449 | | 610 | 408 | | 41 | 77 | | 1 121 | 857 | | | 414 | 459 | | |

Stocks collecte bio : récolte 2009

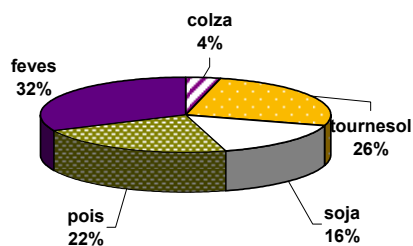

Stocks collecte bio : récolte 2010

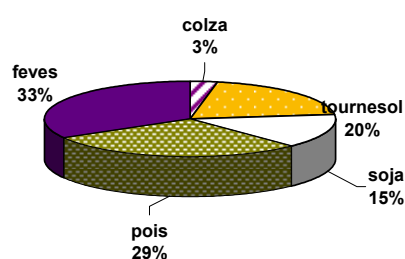

Stocks nationaux des protéagineux

situation provisoire au 31 juillet récolte 2008 à 2010

pois

| Mois | collecte | | | semence | | | dont bio | | | total | | | |
|-----------|----------|---------|----------------|---------|--------|--------------|----------|-------|--------------|---------|---------|----------------|-------------|
| | 08 | 09 | 10 | 08 | 09 | 10 | 08 | 09 | 10 | 08 | 09 | 10 | % |
| juillet | 135 122 | 217 288 | 449 952 | 5 318 | 6 482 | 8 199 | 1 041 | 2 242 | 3 450 | 140 439 | 223 770 | 458 151 | 105% |
| août | 165 059 | 233 638 | | 6 381 | 7 730 | | 1 249 | 2 615 | | 171 441 | 241 368 | | |
| septembre | 159 729 | 216 750 | | 6 773 | 8 262 | | 1 148 | 2 405 | | 166 502 | 225 012 | | |
| octobre | 140 990 | 182 887 | | 7 939 | 11 147 | | 1 161 | 2 210 | | 148 929 | 194 033 | | |
| novembre | 126 550 | 163 784 | | 10 517 | 15 307 | | 1 167 | 2 016 | | 137 067 | 179 092 | | |
| décembre | 115 737 | 146 992 | | 10 391 | 14 883 | | 1 140 | 2 237 | | 126 128 | 161 875 | | |
| janvier | 101 989 | 134 317 | | 8 578 | 10 653 | | 1 108 | 2 347 | | 110 567 | 144 969 | | |
| février | 93 805 | 114 570 | | 4 914 | 6 217 | | 1 038 | 1 705 | | 98 719 | 120 786 | | |
| mars | 91 517 | 95 697 | | 3 974 | 4 860 | | 904 | 1 166 | | 95 491 | 100 557 | | |
| avril | 79 291 | 74 520 | | 3 444 | 4 200 | | 700 | 1 302 | | 82 735 | 78 721 | | |
| mai | 64 959 | 51 846 | | 2 517 | 3 362 | | 782 | 1 382 | | 67 476 | 55 208 | | |
| juin | 39 941 | 29 708 | | 1 967 | 1 648 | | 619 | 1 474 | | 41 908 | 31 355 | | |

feves

| Mois | collecte | | | semence | | | dont bio | | | total | | | |
|-----------|----------|---------|---------------|---------|-------|--------------|----------|-------|--------------|---------|---------|---------------|------------|
| | 07 | 08 | 09 | 07 | 08 | 09 | 07 | 08 | 09 | 07 | 08 | 09 | % |
| juillet | 10 385 | 16 892 | 35 181 | 1 050 | 1 724 | 1 302 | 1 599 | 3 200 | 4 021 | 11 436 | 18 615 | 36 482 | 96% |
| août | 108 933 | 197 640 | | 1 870 | 2 589 | | 3 127 | 3 963 | | 110 803 | 200 229 | | |
| septembre | 136 405 | 185 734 | | 2 117 | 2 643 | | 3 740 | 4 424 | | 138 522 | 188 377 | | |
| octobre | 126 495 | 165 582 | | 3 600 | 3 630 | | 3 554 | 4 260 | | 130 095 | 169 211 | | |
| novembre | 114 897 | 142 064 | | 4 673 | 6 319 | | 3 630 | 3 968 | | 119 570 | 148 383 | | |
| décembre | 94 599 | 138 014 | | 5 414 | 7 906 | | 3 465 | 3 437 | | 100 013 | 145 920 | | |
| janvier | 70 520 | 126 468 | | 4 478 | 5 778 | | 3 384 | 2 832 | | 74 997 | 132 246 | | |
| février | 56 011 | 128 168 | | 3 695 | 4 371 | | 3 128 | 2 531 | | 59 706 | 132 540 | | |
| mars | 40 960 | 123 055 | | 3 394 | 4 037 | | 2 967 | 2 518 | | 44 354 | 127 092 | | |
| avril | 31 392 | 106 525 | | 2 484 | 3 657 | | 2 708 | 2 448 | | 33 876 | 110 182 | | |
| mai | 26 904 | 70 634 | | 2 285 | 2 370 | | 2 509 | 2 239 | | 29 189 | 73 004 | | |
| juin | 15 736 | 40 416 | | 1 774 | 1 298 | | 2 078 | 1 984 | | 17 510 | 41 714 | | |

lupin

| Mois | collecte | | | semence | | | dont bio | | | total | | | | total oléagineux | | | |
|-----------|----------|-------|--------------|---------|-----|-----------|----------|----|-----------|-------|-------|--------------|-------------|------------------|-----|------------|-------------|
| | 07 | 08 | 09 | 07 | 08 | 09 | 07 | 08 | 09 | 07 | 08 | 09 | % | 07 | 08 | 09 | % |
| juillet | 272 | 618 | 2 515 | 108 | 72 | 22 | 36 | 4 | 18 | 380 | 689 | 2 537 | 268% | 152 | 243 | 497 | 105% |
| août | 306 | 2 571 | | 108 | 111 | | 36 | 13 | | 414 | 2 681 | | | 283 | 444 | | |
| septembre | 1 024 | 3 042 | | 102 | 168 | | 35 | 42 | | 1 126 | 3 210 | | | 306 | 417 | | |
| octobre | 985 | 2 918 | | 116 | 143 | | 25 | 14 | | 1 100 | 3 061 | | | 280 | 366 | | |
| novembre | 974 | 2 780 | | 116 | 154 | | 48 | 24 | | 1 089 | 2 934 | | | 258 | 330 | | |
| décembre | 962 | 2 709 | | 92 | 153 | | 48 | 24 | | 1 054 | 2 862 | | | 227 | 311 | | |
| janvier | 889 | 2 574 | | 90 | 111 | | 48 | 19 | | 979 | 2 686 | | | 187 | 280 | | |
| février | 833 | 2 484 | | 83 | 87 | | 28 | 16 | | 916 | 2 571 | | | 159 | 256 | | |
| mars | 727 | 2 411 | | 78 | 70 | | 27 | 13 | | 805 | 2 481 | | | 141 | 230 | | |
| avril | 612 | 2 328 | | 72 | 70 | | 5 | 4 | | 684 | 2 398 | | | 117 | 191 | | |
| mai | 534 | 2 180 | | 72 | 70 | | 5 | 4 | | 606 | 2 250 | | | 97 | 130 | | |
| juin | 415 | 2 070 | | 72 | 29 | | 4 | 3 | | 487 | 2 099 | | | 60 | 75 | | |

Stocks semences : récolte 2009

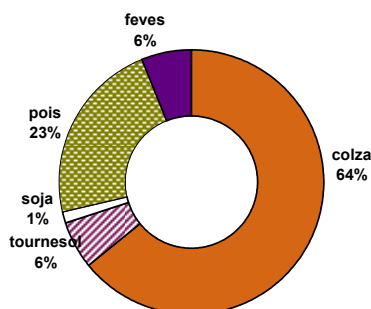

Stocks semences : récolte 2010

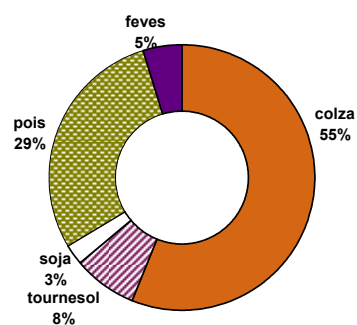

Commercialisation nationale des oléagineux

situation provisoire au 31 juillet récolte 2008 à 2010

colza

tournesol

| mois | collecte | | semence | | dont bio | | total | | | collecte | | semence | | dont bio | | total | | |
|--------------------|------------------|----------------|---------------|--------------|------------|-----------|------------------|----------------|-------------|------------------|---------------|--------------|---------------|------------|------------------|---------------|-------------|---|
| | 09 | 10 | 09 | 10 | 09 | 10 | 09 | 10 | % | 09 | 10 | 09 | 10 | 09 | 10 | 09 | 10 | % |
| juillet | 425 197 | 473 611 | 5 058 | 2 162 | | 25 | 430 255 | 475 773 | 11% | 89 620 | 76 169 | 113 | 392 | 567 | 89 733 | 76 169 | -15% | |
| août | 392 905 | | 3 662 | | 130 | | 396 566 | | | 58 663 | | 114 | 368 | | 58 777 | | | |
| septembre | 414 017 | | 1 088 | | 79 | | 415 105 | | | 168 116 | | 738 | 766 | | 168 853 | | | |
| octobre | 385 515 | | 120 | | 10 | | 385 635 | | | 151 894 | | 1 754 | 842 | | 153 647 | | | |
| novembre | 396 453 | | 1 666 | | 40 | | 398 119 | | | 112 709 | | 713 | 1 330 | | 113 422 | | | |
| décembre | 382 030 | | 220 | | 8 | | 382 250 | | | 100 514 | | 886 | 825 | | 101 399 | | | |
| janvier | 490 451 | | 5 | | 27 | | 490 455 | | | 144 014 | | 389 | 878 | | 144 403 | | | |
| février | 494 703 | | 262 | | 22 | | 494 965 | | | 158 448 | | 1 719 | 1 282 | | 160 166 | | | |
| mars | 605 604 | | 3 092 | | 163 | | 608 696 | | | 184 582 | | 1 394 | 1 189 | | 185 976 | | | |
| avril | 585 957 | | 169 | | | | 586 126 | | | 154 004 | | 108 | 1 195 | | 154 111 | | | |
| mai | 560 974 | | 293 | | | | 561 267 | | | 164 545 | | 320 | 920 | | 164 865 | | | |
| juin | 457 516 | | 899 | | 91 | | 458 415 | | | 217 495 | | 648 | 1 271 | | 218 143 | | | |
| total 31/07 | 425 197 | 473 611 | 5 058 | 2 162 | 25 | 25 | 430 255 | 475 773 | 11% | 89 620 | 76 169 | 113 | 392 | 567 | 89 733 | 76 169 | -15% | |
| dont union | 1 301 493 | 88 495 | 46 | 56 | | | 1 301 539 | 88 551 | | 408 397 | 19 384 | 213 | | | 408 610 | 19 384 | | |
| total 30/06 | 5 591 320 | 473 611 | 16 534 | 2 162 | 572 | 25 | 5 607 854 | 475 773 | -92% | 1 704 601 | 76 169 | 8 894 | 11 258 | 567 | 1 713 495 | 76 169 | -96% | |

soja

lin oléagineux

| mois | collecte | | semence | | dont bio | | total | | | collecte | | semence | | dont bio | | total | | | total oléagineux | | |
|--------------------|----------------|---------------|--------------|----------|--------------|------------|----------------|--------------|-------------|---------------|--------------|--------------|------------|-----------------|--------------|-------------|--------------|------------|------------------|-----|----|
| | 09 | 10 | 09 | 10 | 09 | 10 | 09 | 10 | % | 09 | 10 | 09 | 10 | 09 | 10 | 09 | 10 | % | 09 | 10 | % |
| juillet | 3 715 | 3 181 | 1 | 2 | 202 | 521 | 3 716 | 3 183 | -14% | 493 | 2 617 | | | 3 | 5 | 493 | 2 617 | 431% | 524 | 558 | 6% |
| août | 4 434 | | | | 386 | | 4 434 | | | 1 666 | | | | 3 | | 1 666 | | | 461 | | |
| septembre | 6 715 | | | | 631 | | 6 715 | | | 2 366 | | | | 4 | | 2 366 | | | 593 | | |
| octobre | 11 227 | | 29 | | 614 | | 11 256 | | | 2 187 | | 158 | | 5 | | 2 345 | | | 553 | | |
| novembre | 13 818 | | 331 | | 2 422 | | 14 150 | | | 2 000 | | | | 30 | | 2 000 | | | 528 | | |
| décembre | 9 326 | | | | 429 | | 9 326 | | | 1 410 | | 1 | | 50 | | 1 411 | | | 494 | | |
| janvier | 9 587 | | | | 624 | | 9 587 | | | 944 | | | | 11 | | 944 | | | 645 | | |
| février | 9 718 | | 374 | | 524 | | 10 092 | | | 1 142 | | 21 | | 36 | | 1 162 | | | 666 | | |
| mars | 8 736 | | 1 287 | | 887 | | 10 022 | | | 1 609 | | 499 | | 37 | | 2 108 | | | 807 | | |
| avril | 7 590 | | 756 | | 792 | | 8 345 | | | 1 112 | | 113 | | 14 | | 1 225 | | | 750 | | |
| mai | 7 450 | | 646 | | 445 | | 8 096 | | | 738 | | 28 | | 14 | | 766 | | | 735 | | |
| juin | 9 335 | | 720 | | 1 168 | | 10 056 | | | 1 213 | | 363 | | 20 | | 1 576 | | | 688 | | |
| total 31/07 | 5 868 | 3 715 | 1 | 2 | 202 | 521 | 3 716 | 3 183 | -14% | 493 | 2 617 | 3 | 5 | 493 | 2 617 | 431% | 524 | 558 | -88% | | |
| dont union | 14 070 | 27 767 | | | | | 27 767 | 830 | | 1 895 | 509 | | | 1 895 | 509 | | | | | | |
| total 30/06 | 101 650 | 3 181 | 4 144 | 2 | 9 122 | 521 | 105 795 | 3 183 | -97% | 16 880 | 2 617 | 1 183 | 226 | 5 18 062 | 2 617 | -86% | 7 445 | 558 | -93% | | |

unité : tonne

total (1) = collecte + semence

unité : 1000 t

Colza : commercialisation cumulée

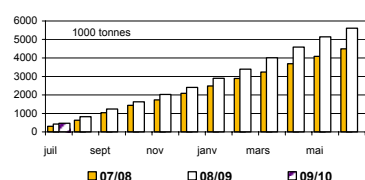

Soja : commercialisation cumulée

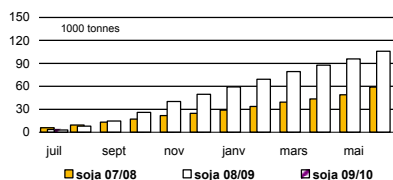

Tournesol : commercialisation cumulée

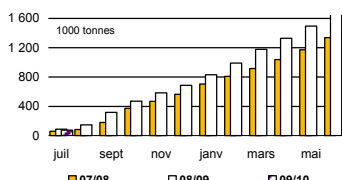

Colza bio : commercialisation cumulée

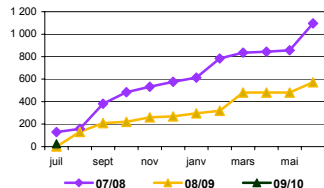

Soja bio : commercialisation cumulée

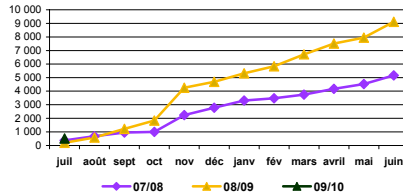

Tournesol bio : commercialisation cumulée

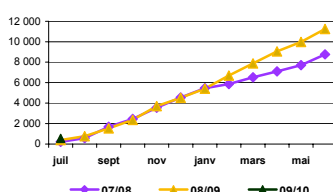

Commercialisation nationale des protéagineux

situation provisoire au 31 juillet récolte 2008 à 2010

pois

féverole

| mois | collecte | | semence | | dont bio | | total | | | collecte | | semence | | dont bio | | total | | |
|--------------------|----------------|---------------|---------------|--------------|--------------|------------|----------------|---------------|-------------|----------------|---------------|---------------|------------|--------------|------------|----------------|---------------|-------------|
| | 09 | 10 | 09 | 10 | 09 | 10 | 09 | 10 | % | 09 | 10 | 09 | 10 | 09 | 10 | 09 | 10 | % |
| juillet | 30 150 | 48 878 | 391 | 2 023 | 526 | 208 | 30 541 | 50 901 | 67% | 4 888 | 25 025 | 75 | 219 | 684 | 467 | 4 963 | 25 244 | 409% |
| août | 47 331 | | 960 | | 302 | | 48 291 | | | 52 776 | | 303 | | 1 160 | | 53 079 | | |
| septembre | 31 855 | | 572 | | 419 | | 32 427 | | | 48 527 | | 166 | | 426 | | 48 693 | | |
| octobre | 39 532 | | 1 168 | | 312 | | 40 700 | | | 26 338 | | 100 | | 431 | | 26 438 | | |
| novembre | 27 545 | | 2 203 | | 305 | | 29 747 | | | 31 191 | | 114 | | 818 | | 31 305 | | |
| décembre | 30 179 | | 5 301 | | 213 | | 35 480 | | | 13 018 | | 1 672 | | 979 | | 14 691 | | |
| janvier | 28 980 | | 6 181 | | 397 | | 35 161 | | | 21 739 | | 2 670 | | 818 | | 24 409 | | |
| février | 33 968 | | 5 355 | | 834 | | 39 323 | | | 15 733 | | 2 193 | | 613 | | 17 926 | | |
| mars | 38 982 | | 2 575 | | 714 | | 41 557 | | | 20 902 | | 703 | | 522 | | 21 605 | | |
| avril | 37 045 | | 659 | | 137 | | 37 703 | | | 29 452 | | 487 | | 585 | | 29 938 | | |
| mai | 33 702 | | 840 | | 188 | | 34 542 | | | 53 382 | | 835 | | 811 | | 54 217 | | |
| juin | 31 425 | | 1 668 | | 233 | | 33 093 | | | 37 302 | | 996 | | 787 | | 38 298 | | |
| total 31/07 | 30 150 | 48 878 | 391 | 2 023 | 526 | 208 | 30 541 | 50 901 | 67% | 4 888 | 25 025 | 75 | 219 | 684 | 467 | 4 963 | 25 244 | 409% |
| dont union | 58 870 | 2 618 | | | | | 58 870 | 2 618 | -96% | 9 443 | 654 | | | 9 443 | 654 | -93% | | |
| total 30/06 | 410 693 | 48 878 | 27 871 | 2 023 | 4 580 | 208 | 438 564 | 50 901 | -88% | 355 248 | 25 025 | 10 313 | 219 | 8 633 | 467 | 365 560 | 25 244 | -93% |

lupin

| mois | collecte | | semence | | dont bio | | total | | | total protéagineux | | |
|--------------------|------------|----|------------|----|-----------|----|------------|----|--------------|--------------------|---------------|-------------|
| | 09 | 10 | 09 | 10 | 09 | 10 | 09 | 10 | % | 09 | 10 | % |
| juillet | | | | | | | | | | 35 504 | 76 144 | 114% |
| août | | | 10 | | | | 10 | | | 101 380 | | |
| septembre | 33 | | 5 | | 0 | | 38 | | | 81 157 | | |
| octobre | 25 | | 25 | | | | 49 | | | 67 187 | | |
| novembre | 355 | | | | 8 | | 355 | | | 61 407 | | |
| décembre | | | | | | | | | | 50 171 | | |
| janvier | 7 | | 134 | | 7 | | 141 | | | 59 710 | | |
| février | 7 | | 26 | | 6 | | 33 | | | 57 282 | | |
| mars | 34 | | 17 | | 2 | | 52 | | | 63 214 | | |
| avril | 14 | | | | 4 | | 14 | | | 67 656 | | |
| mai | 16 | | | | 0 | | 16 | | | 88 775 | | |
| juin | 27 | | 41 | | 0 | | 68 | | | 71 458 | | |
| total 31/07 | | | | | | | | | | 513 797 | 76 144 | -85% |
| dont union | | | | | | | | | | 68 313 | 3 272 | -95% |
| total 30/06 | 518 | | 257 | | 28 | | 775 | | -100% | 804 899 | 76 144 | -91% |

unité : tonne

total (1) = collecte + semence

Pois : commercialisation cumulée

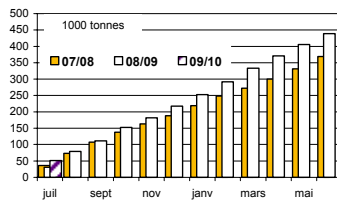

Lupin : commercialisation cumulée

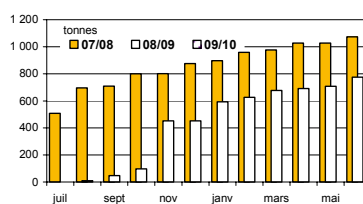

Féverole : commercialisation cumulée

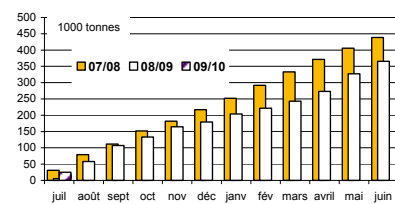

Pois bio : commercialisation cumulée

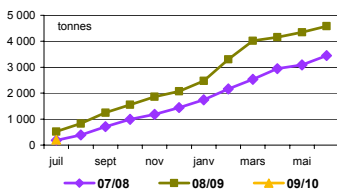

Lupin bio : commercialisation cumulée

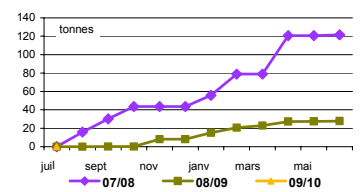

Féverole bio : commercialisation cumulée

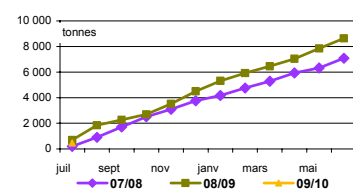

Stocks de dépôt nationaux

situation provisoire au 31 juillet récolte 2008 à 2010

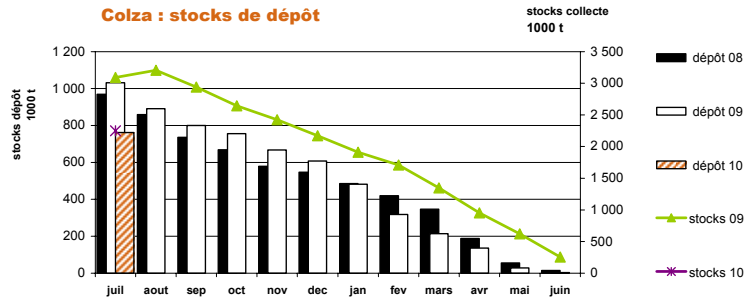

| mois | colza | | | | tournesol | | | | soja | | | | lin oléagineux | | | | cumul oléagineux | | | |
|-----------|---------|-----------|----------------|-------------|-----------|---------|--------------|-------------|-------|-------|------------|------------|----------------|-----|------------|------------|------------------|-----------|----------------|-------------|
| | 08 | 09 | 10 | % | 08 | 09 | 10 | % | 08 | 09 | 10 | % | 08 | 09 | 10 | % | 08 | 09 | 10 | % |
| juillet | 969 269 | 1 031 812 | 761 600 | -26% | 982 | 7 467 | 2 129 | -71% | 25 | 212 | 331 | 56% | 302 | 419 | 675 | 61% | 970 577 | 1 039 911 | 764 735 | -26% |
| août | 859 021 | 890 794 | | | 2 131 | 31 731 | | | 25 | 619 | | | 311 | 572 | | | 861 487 | 923 715 | | |
| septembre | 736 130 | 800 263 | | | 175 443 | 240 804 | | | 1 987 | 4 487 | | | 168 | 434 | | | 913 727 | 1 045 988 | | |
| octobre | 668 410 | 755 139 | | | 245 998 | 225 495 | | | 4 301 | 8 596 | | | 83 | 227 | | | 918 791 | 989 457 | | |
| novembre | 578 574 | 667 267 | | | 221 361 | 192 240 | | | 2 681 | 7 891 | | | 38 | 193 | | | 802 653 | 867 590 | | |
| décembre | 547 622 | 607 754 | | | 212 345 | 153 437 | | | 2 347 | 7 580 | | | 13 | 63 | | | 762 326 | 768 834 | | |
| janvier | 485 129 | 481 416 | | | 195 212 | 115 567 | | | 1 952 | 3 861 | | | 7 | 4 | | | 682 300 | 600 847 | | |
| février | 419 784 | 317 425 | | | 155 073 | 89 215 | | | 1 385 | 2 765 | | | 7 | 34 | | | 576 249 | 409 439 | | |
| mars | 346 335 | 213 599 | | | 132 059 | 54 398 | | | 1 057 | 2 164 | | | 7 | 31 | | | 479 458 | 270 191 | | |
| avril | 187 676 | 136 376 | | | 75 380 | 28 588 | | | 720 | 1 192 | | | 7 | 19 | | | 263 783 | 166 174 | | |
| mai | 55 838 | 28 296 | | | 30 431 | 11 922 | | | 610 | 1 156 | | | 3 | 16 | | | 86 882 | 41 389 | | |
| juin | 14 638 | 3 492 | | | 9 352 | 2 581 | | | 212 | 385 | | | 3 | | | | 24 205 | 6 458 | | |

| mois | pois | | | | féverole | | | | lupin doux | | | | cumul protéagineux | | | |
|-----------|--------|--------|----------------|-------------|----------|--------|--------------|-------------|------------|-----------|----|---|--------------------|----------------|----------------|-------------|
| | 08 | 09 | 10 | % | 08 | 09 | 10 | % | 08 | 09 | 10 | % | 08 | 09 | 10 | % |
| juillet | 56 654 | 60 493 | 136 874 | 126% | 367 | 1 093 | 3 358 | 207% | | 4 | | | 57 021 | 61 590 | 140 232 | 128% |
| août | 75 743 | 64 648 | | | 10 822 | 43 225 | | | 26 | 25 | | | 86 591 | 107 898 | | |
| septembre | 64 525 | 54 555 | | | 22 986 | 30 029 | | | 31 | 8 | | | 87 542 | 84 593 | | |
| octobre | 57 608 | 50 045 | | | 16 735 | 25 563 | | | 31 | 8 | | | 74 373 | 75 615 | | |
| novembre | 53 300 | 44 907 | | | 14 734 | 22 952 | | | 31 | 8 | | | 68 065 | 67 867 | | |
| décembre | 47 962 | 37 676 | | | 13 520 | 20 185 | | | 31 | 8 | | | 61 513 | 57 869 | | |
| janvier | 40 726 | 27 907 | | | 10 667 | 16 868 | | | 31 | 8 | | | 51 424 | 44 782 | | |
| février | 31 591 | 22 337 | | | 7 499 | 14 242 | | | 31 | 1 | | | 39 121 | 36 580 | | |
| mars | 18 136 | 13 286 | | | 3 434 | 10 055 | | | 29 | 1 | | | 21 600 | 23 342 | | |
| avril | 12 009 | 6 941 | | | 2 243 | 7 259 | | | 5 | | | | 14 258 | 14 200 | | |
| mai | 3 981 | 2 902 | | | 1 243 | 3 088 | | | 5 | | | | 5 229 | 5 989 | | |
| juin | 945 | 359 | | | 422 | 483 | | | 4 | | | | 1 371 | 842 | | |

unité : tonne

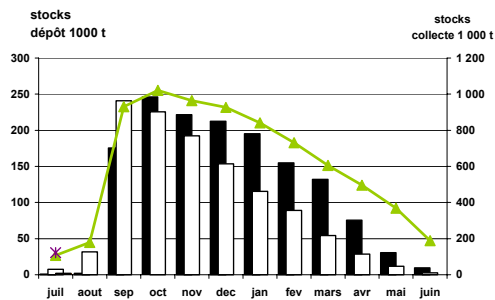

Tournesol : stocks de dépôt

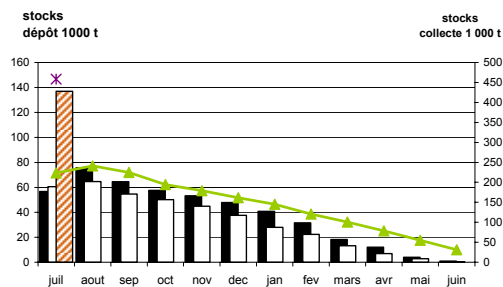

Pois : stocks de dépôt

Collectes, sorties et stocks régionaux

Au 31 juillet 2010

Marché des oléagineux

Août Septembre 2010

Evolution régionale des mises en œuvre et des stocks des fabricants d'aliments du bétail

situation provisoire au 31 juillet campagnes 2005/06 à 2010/11

Oléoprotéagineux

| | nombre FAB | | | cumul des incorporations | | | | | | stocks | | | | | | | |
|----------------------|------------|------------|------------|--------------------------|---------------|---------------|---------------|---------------|---------------|-----------|---------------|---------------|---------------|---------------|---------------|---------------|------------|
| | 08/09 | 09/10 | % | 05/06 | 06/07 | 07/08 | 08/09 | 09/10 | 10/11 | % | 05/06 | 06/07 | 07/08 | 08/09 | 09/10 | 10/11 | % |
| Ile-de-France | 1 | | | 94 | 53 | | | 26 | | | 12 | 44 | 10 | 48 | 4 | 2 | -44% |
| Champagne-Ardenne | | 1 | | 556 | 785 | 471 | 578 | | 183 | | 84 | 248 | 166 | 186 | 216 | 59 | -73% |
| Picardie | 1 | 1 | | 344 | 181 | 237 | 131 | 12 | 1 | -88% | 199 | 162 | 5 | 48 | 9 | 4 | -61% |
| Haute-Normandie | 1 | | | 166 | 84 | 51 | 42 | 90 | | -100% | 118 | 311 | 159 | 194 | 87 | | -100% |
| Centre | 3 | 4 | 33% | 1 434 | 1 223 | 1 089 | 469 | 686 | 239 | -65% | 568 | 462 | 383 | 196 | 144 | 122 | -15% |
| Basse-Normandie | 2 | 1 | -50% | 1 062 | 735 | 330 | 562 | 425 | 7 | -98% | 219 | 565 | 334 | 183 | 338 | 33 | -90% |
| Bourgogne | 3 | 2 | -33% | 1 489 | 840 | 626 | 372 | 155 | 191 | 23% | 392 | 245 | 224 | 389 | 91 | 223 | 145% |
| Nord-Pas-de-Calais | 6 | 4 | -33% | 2 358 | 1 169 | 753 | 850 | 162 | 184 | 14% | 1 233 | 593 | 192 | 297 | 146 | 51 | -65% |
| Lorraine | 1 | 2 | 100% | 240 | 163 | 143 | 37 | 11 | 25 | 135% | 293 | 198 | 228 | 9 | 31 | 88 | 186% |
| Alsace | | | | 49 | 22 | 38 | | | | | 0 | 153 | 28 | | | 1 | |
| Franche-Comté | | 1 | | | 3 | | | | 2 | | | | | | | | |
| Pays de la Loire | 24 | 23 | -4% | 15 307 | 10 325 | 6 677 | 5 964 | 5 202 | 5 399 | -4% | 5 120 | 4 389 | 2 793 | 1 879 | 2 622 | 2 345 | -7% |
| Bretagne | 28 | 26 | -7% | 41 152 | 24 443 | 14 013 | 10 422 | 13 246 | 15 257 | 15% | 27 832 | 31 581 | 15 251 | 11 946 | 10 004 | 10 041 | 0% |
| Poitou-Charentes | 6 | 6 | | 3 529 | 2 086 | 1 739 | 1 359 | 1 732 | 1 561 | -10% | 2 364 | 2 832 | 1 573 | 1 495 | 1 514 | 1 088 | -28% |
| Aquitaine | 4 | 4 | | 1 685 | 1 574 | 1 431 | 875 | 515 | 78 | -85% | 389 | 648 | 313 | 523 | 210 | 128 | -39% |
| Midi-Pyrénées | 6 | 2 | -67% | 2 218 | 2 806 | 988 | 738 | 430 | 41 | -91% | 1 065 | 687 | 581 | 1 475 | 1 155 | 949 | -18% |
| Limousin | | | | 331 | 175 | | | | | | 67 | 60 | | | | | |
| Rhône- Alpes | 9 | 10 | 11% | 3 508 | 2 390 | 2 504 | 1 405 | 965 | 1 347 | 40% | 1 467 | 1 370 | 1 236 | 783 | 678 | 1 615 | 138% |
| Auvergne | 9 | 10 | 11% | 2 257 | 1 273 | 1 206 | 248 | 233 | 345 | 48% | 772 | 634 | 482 | 409 | 468 | 322 | -31% |
| Languedoc-Roussillon | 2 | 2 | | 598 | 541 | 501 | 274 | 353 | 132 | -63% | 408 | 357 | 286 | 301 | 125 | 137 | 10% |
| PACA | 4 | 4 | | 49 | 27 | 28 | 66 | 38 | 86 | 126% | 128 | 31 | 34 | 81 | 84 | 156 | |
| autres (*) | | | | | | | | | | | | | | | | 1 | |
| total FRANCE | 110 | 103 | -6% | 78 423 | 50 897 | 32 823 | 24 390 | 24 282 | 25 076 | 3% | 42 731 | 45 570 | 24 278 | 20 442 | 17 826 | 17 366 | -3% |

(*) départements non précisés

unité : tonne

Graines mises en œuvre par production

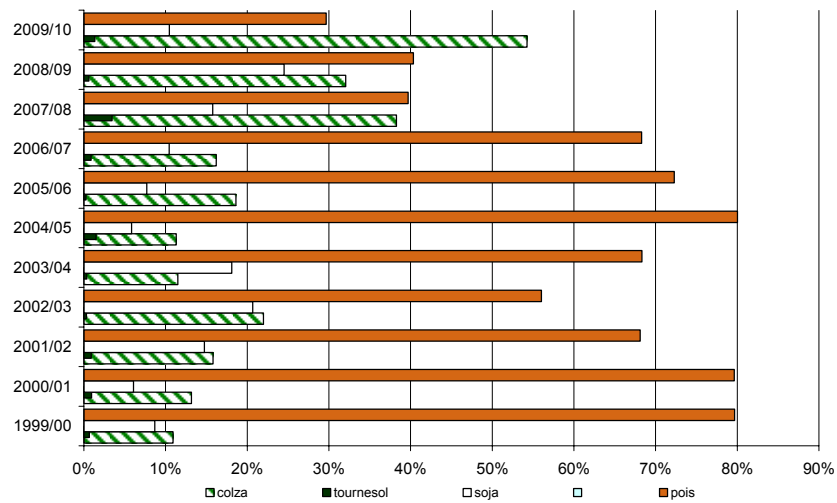

colza

Evolution régionale des mises en œuvre et des stocks des FAB

| | cumul des incorporations | | | | | | | stocks | | | | | | | |
|----------------------|--------------------------|--------------|---------------|--------------|---------------|---------------|-------------|---------------|---------------|---------------|---------------|---------------|--------------|-------------|-----|
| | 05/06 | 06/07 | 07/08 | 08/09 | 09/10 | 10/11 | % | 05/06 | 06/07 | 07/08 | 08/09 | 09/10 | 10/11 | % | |
| Champagne-Ardenne | | | | | | | | | 1 | | | | | | |
| Picardie | | | | | | | | | 52 | 52 | 69 | 23 | 18 | 36 | 98% |
| Centre | 294 | 210 | 461 | 160 | 522 | 166 | -68% | | | | | 180 | 2 | -99% | |
| Basse-Normandie | | | | | | | | | | | | | | | |
| Bourgogne | 114 | 282 | 72 | 42 | 63 | 136 | 114% | 53 | 28 | 31 | 20 | 50 | 149 | 199% | |
| Nord-Pas-de-Calais | 355 | 90 | 64 | | 4 | | -100% | 349 | 123 | 47 | | | | | |
| Franche-Comté | | | | | | | | | | | | | | | |
| Pays de la Loire | | | | | | | | 938 | 911 | 1 037 | 659 | 869 | 861 | -1% | |
| Bretagne | | 3 | | | | | | 11 608 | 18 103 | 11 165 | 9 404 | 8 034 | 6 590 | -18% | |
| Poitou-Charentes | 3 114 | 1 603 | 2 193 | 1 703 | 2 200 | 2 210 | 0% | 1 418 | 876 | 674 | 888 | 969 | 502 | -48% | |
| Aquitaine | 8 285 | 4 935 | 7 961 | 4 870 | 8 733 | 7 266 | -17% | 35 | 58 | 35 | 127 | 71 | 24 | -66% | |
| Midi-Pyrénées | 1 396 | 608 | 1 111 | 729 | 1 140 | 892 | -22% | | | 151 | 840 | 784 | 856 | 9% | |
| Limousin | 219 | 141 | 144 | 149 | 150 | 32 | -79% | | | | | | | | |
| Rhône-Alpes | | | 75 | | | | | 55 | 85 | 53 | 11 | 17 | 90 | 425% | |
| Auvergne | 2 | 2 | | | | | | 224 | 78 | 82 | 308 | 380 | 103 | -73% | |
| Languedoc-Roussillon | 454 | 99 | 240 | 84 | 194 | 92 | -52% | 71 | 42 | 50 | 42 | 48 | 52 | 8% | |
| P.A.C.A. | 255 | 213 | 133 | 20 | 35 | 115 | 228% | | | | | | | | |
| autres régions (*) | 115 | 58 | 109 | 62 | 135 | 29 | | | | | | | | | |
| total FRANCE | 14 602 | 8 243 | 12 562 | 7 818 | 13 175 | 10 937 | -17% | 14 803 | 20 356 | 13 395 | 12 321 | 11 420 | 9 264 | -19% | |

unité : tonne

(*) départements non précisés

tournesol

Evolution régionale des mises en œuvre et des stocks des FAB

| | cumul des incorporations | | | | | | | stocks | | | | | | |
|---------------------|--------------------------|------------|--------------|------------|------------|------------|-------------|------------|------------|------------|-----------|------------|------------|------------|
| | 05/06 | 06/07 | 07/08 | 08/09 | 09/10 | 10/11 | % | 05/06 | 06/07 | 07/08 | 08/09 | 09/10 | 10/11 | % |
| Centre | 3 | 1 | 1 | 0 | 59 | 72 | | 41 | 33 | 29 | 11 | 49 | 67 | 38% |
| Basse-Normandie | | | | | | | | | | | | | | |
| Bourgogne | 21 | 0 | 14 | | | | | 8 | 7 | | | | | |
| Nord-Pas-de-Calais | | | | | | | | | | | | | | |
| Franche-Comté | | | | | | | | | | | | | | |
| Pays de la Loire | 55 | 83 | 212 | | 58 | 76 | 31% | 76 | 69 | 79 | | 70 | 23 | -67% |
| Bretagne | 36 | 65 | 669 | | | 485 | | 79 | 13 | 80 | | 8 | 136 | 1561% |
| Poitou-Charentes | 74 | 296 | 233 | 149 | 205 | 60 | -71% | 40 | 340 | 49 | 19 | 48 | 26 | -47% |
| Aquitaine | | 0 | | | | | | | 1 | | | | | |
| Midi-Pyrénées | 4 | 1 | 0 | | | | | 3 | 1 | 1 | 64 | | | |
| Rhône-Alpes | | | | | | 12 | | | | | 1 | 0 | 0 | |
| Auvergne | | | | | | | | | | | | | | |
| P.A.C.A. | 7 | 2 | 5 | | 0 | 0 | | 23 | 11 | | | | 2 | |
| autres régions (*) | | | | | | | | | | | | | | |
| total FRANCE | 200 | 447 | 1 135 | 149 | 322 | 703 | 118% | 271 | 475 | 239 | 95 | 175 | 255 | 46% |

unité : tonne

(*) départements non précisés

soja

Evolution régionale des mises en œuvre et des stocks des FAB

| | cumul des incorporations | | | | | | | stocks | | | | | | |
|----------------------|--------------------------|--------------|--------------|--------------|--------------|--------------|------------|--------------|--------------|--------------|--------------|--------------|--------------|------------|
| | 05/06 | 06/07 | 07/08 | 08/09 | 09/10 | 10/11 | % | 05/06 | 06/07 | 07/08 | 08/09 | 09/10 | 10/11 | % |
| Ile-de-France | | | | | | | | | | | | | | |
| Champagne-Ardenne | 169 | 447 | 187 | 405 | | 183 | | 34 | 28 | 57 | 47 | 216 | 59 | -73% |
| Picardie | 1 | 2 | 2 | 7 | | | | 2 | 1 | 0 | 2 | 2 | | -100% |
| Haute-Normandie | 18 | 12 | 13 | 8 | 10 | | -100% | 5 | 14 | 17 | 20 | 13 | | -100% |
| Centre | 1 | | | 1 | | | | 10 | | | 1 | | | |
| Basse-Normandie | | | | | | | | | | | | | | |
| Bourgogne | | | | | | | | | | | | | | |
| Nord-Pas-de-Calais | 290 | 210 | 178 | 308 | 29 | 143 | 386% | 155 | 57 | 47 | 20 | 110 | 51 | -54% |
| Pays de la Loire | 2 531 | 2 164 | 2 163 | 3 148 | 1 677 | 1 952 | 16% | 189 | 496 | 901 | 576 | 669 | 862 | 29% |
| Bretagne | 1 475 | 1 100 | 847 | 673 | 441 | 693 | 57% | 961 | 853 | 1 314 | 764 | 449 | 432 | -4% |
| Poitou-Charentes | 213 | 1 | | 1 | | 1 | | 80 | 1 | | 1 | 1 | 1 | -31% |
| Aquitaine | 439 | 739 | 745 | 640 | 90 | 4 | -95% | 97 | 323 | 113 | 222 | 85 | 6 | -92% |
| Midi-Pyrénées | 1 | 1 | 1 | | 1 | | -100% | 1 | 4 | 9 | 9 | 4 | | -100% |
| Limousin | | 1 | | | | | | 2 | 0 | | | | | |
| Rhône-Alpes | 870 | 595 | 1 029 | 768 | 256 | 745 | 191% | 419 | 333 | 368 | 275 | 358 | 1 222 | 241% |
| Auvergne | 37 | 49 | 15 | 20 | 22 | | -100% | 13 | 28 | 11 | 6 | | | |
| Languedoc-Roussillon | | | | | | | | | | | | | | |
| P.A.C.A. | | | | | 14 | 30 | | | | | | 13 | 6 | |
| total FRANCE | 6 043 | 5 321 | 5 180 | 5 979 | 2 539 | 3 750 | 48% | 1 968 | 2 139 | 2 836 | 1 944 | 1 920 | 2 638 | 37% |

unité : tonne

(*) départements non précisés

lin

Evolution régionale des mises en œuvre et des stocks des FAB

| unité : tonne | cumul des incorporations | | | | | | | stocks | | | | | | |
|---------------------|--------------------------|-----------|------------|-----------|-------|-------|---|------------|------------|-----------|------------|-----------|-------|-------|
| | 05/06 | 06/07 | 07/08 | 08/09 | 09/10 | 10/11 | % | 05/06 | 06/07 | 07/08 | 08/09 | 09/10 | 10/11 | % |
| Centre | | | | | | | | | | | | | | |
| Lorraine | 12 | 16 | 27 | | | | | 29 | 25 | 14 | | | | |
| Bretagne | | | | | | | | | | | | | | |
| Poitou-Charentes | 27 | | | | | | | 96 | 231 | | 69 | | | -100% |
| Aquitaine | 33 | 60 | 77 | 37 | | | | 26 | 70 | 40 | 70 | 14 | | -81% |
| Midi-Pyrénées | | | | | | | | | | | | | | |
| total FRANCE | 72 | 76 | 103 | 37 | | | | 150 | 326 | 54 | 139 | 14 | | |

(*) départements non précisés

pois

Evolution régionale des mises en œuvre et des stocks des FAB

| | cumul des incorporations | | | | | | | stocks | | | | | | |
|-------------------------|--------------------------|---------------|---------------|--------------|--------------|--------------|-------------|---------------|---------------|--------------|--------------|--------------|--------------|-------------|
| | 05/06 | 06/07 | 07/08 | 08/09 | 09/10 | 10/11 | % | 05/06 | 06/07 | 07/08 | 08/09 | 09/10 | 10/11 | % |
| Ile-de-France | 94 | 53 | | | 26 | | | 12 | 44 | 10 | 48 | 4 | 2 | -44% |
| Champagne-Ardenne | 387 | 338 | 284 | 173 | | | | 50 | 220 | 108 | 139 | | | |
| Picardie | 344 | 180 | 235 | 124 | 12 | 1 | -88% | 196 | 161 | 5 | 46 | 7 | 4 | -51% |
| Haute-Normandie | 148 | 72 | 38 | 34 | 80 | | -100% | 113 | 297 | 142 | 174 | 74 | | -100% |
| Centre | 1 091 | 983 | 561 | 308 | 81 | 2 | -98% | 412 | 354 | 263 | 161 | 61 | 19 | -69% |
| Basse Normandie | 1 062 | 732 | 330 | 558 | 424 | 5 | -99% | 219 | 559 | 334 | 177 | 152 | 16 | -90% |
| Bourgogne | 1 354 | 557 | 540 | 331 | 92 | 55 | -40% | 331 | 210 | 193 | 370 | 41 | 74 | 79% |
| Nord-Pas-de-Calais | 1 712 | 640 | 482 | 542 | 20 | 1 | -97% | 729 | 355 | 99 | 277 | 25 | 0 | -99% |
| Lorraine | 227 | 147 | 116 | 37 | 11 | 17 | 64% | 264 | 173 | 214 | 9 | 31 | 63 | 105% |
| Alsace | 49 | 22 | 38 | | | | | 0 | 153 | 28 | | | | |
| Franche-Comté | | | | | | 2 | | | | | | | | |
| Pays de la Loire | 9 506 | 6 375 | 2 025 | 1 010 | 1 121 | 1 020 | -9% | 3 738 | 2 781 | 716 | 581 | 810 | 559 | -31% |
| Bretagne | 30 872 | 16 904 | 4 123 | 4 554 | 3 564 | 3 678 | 3% | 14 445 | 12 102 | 2 427 | 1 464 | 1 107 | 2 635 | 138% |
| Poitou-Charentes | 1 820 | 1 158 | 395 | 480 | 387 | 609 | 57% | 730 | 1 384 | 849 | 518 | 495 | 560 | 13% |
| Aquitaine | 995 | 632 | 456 | 32 | 230 | 42 | -82% | 232 | 153 | 117 | 82 | 19 | 56 | 193% |
| Midi-Pyrénées | 2 209 | 2 792 | 911 | 738 | 430 | 41 | -91% | 1 061 | 659 | 403 | 561 | 367 | 93 | -75% |
| Limousin | 329 | 172 | | | | | | 58 | 51 | | | | | |
| Rhône-Alpes | 2 039 | 1 533 | 1 081 | 445 | 382 | 443 | 16% | 633 | 728 | 571 | 390 | 241 | 296 | 23% |
| Auvergne | 1 920 | 959 | 992 | 200 | 104 | 100 | -4% | 502 | 503 | 373 | 76 | 74 | 187 | 153% |
| Languedoc-Roussillon | 483 | 483 | 392 | 212 | 218 | 103 | -53% | 337 | 315 | 236 | 259 | 77 | 85 | 11% |
| P.A.C.A. | 42 | 25 | 23 | 66 | 24 | 56 | 138% | 105 | 20 | 34 | 81 | 71 | 149 | 110% |
| autres régions (*) | | | | | | | | | | | | | | |
| total FRANCE | 56 682 | 34 757 | 13 021 | 9 843 | 7 205 | 6 173 | -14% | 24 169 | 21 221 | 7 121 | 5 413 | 3 655 | 4 797 | 31% |

unité : tonne

(*) départements non précisés

féverole

Evolution régionale des mises en œuvre et des stocks des FAB

| | cumul des incorporations | | | | | | | stocks | | | | | | |
|---------------------|--------------------------|--------------|------------|------------|--------------|--------------|-------------|--------------|------------|------------|------------|------------|------------|-------------|
| | 05/06 | 06/07 | 07/08 | 08/09 | 09/10 | 10/11 | % | 05/06 | 06/07 | 07/08 | 08/09 | 09/10 | 10/11 | % |
| Champagne-Ardenne | | | | | | | | | | | | | | |
| Picardie | | | | | | | | | | | | | | |
| Centre | 38 | 29 | 65 | | 24 | | | 51 | 11 | 22 | | 16 | | |
| Basse-Normandie | | 3 | | 4 | 1 | 2 | 90% | | 6 | | 5 | 6 | 16 | 193% |
| Bourgogne | | | | | | | | | | | | | | |
| Nord-Pas-de-Calais | | 228 | 29 | | 109 | 41 | -62% | | 57 | | | 11 | | -100% |
| Lorraine | | | | | | 8 | | | | | | | 25 | |
| Franche-Comté | | | | | | | | | | | | | | |
| Pays de la Loire | 101 | 101 | 84 | 102 | 147 | 142 | -4% | 179 | 132 | 60 | 63 | 105 | 40 | -62% |
| Bretagne | 484 | 1 439 | 411 | 325 | 508 | 3 136 | 517% | 739 | 511 | 254 | 313 | 407 | 249 | -39% |
| Aquitaine | | | 18 | 45 | | | -100% | | | | 22 | 22 | | -100% |
| Midi-Pyrénées | 4 | 13 | | | | | | | 23 | 19 | | | | |
| Rhône-Alpes | 121 | 153 | 146 | 108 | 129 | 30 | -77% | 199 | 218 | 188 | 105 | 48 | 0 | -99% |
| Auvergne | 45 | 52 | 67 | 8 | 72 | 131 | 81% | 32 | 23 | 14 | 19 | 15 | 32 | 122% |
| P.A.C.A. | | | | | | | | | | | | | | |
| total FRANCE | 793 | 2 018 | 801 | 564 | 1 036 | 3 489 | 237% | 1 199 | 981 | 557 | 527 | 628 | 363 | -42% |

unité : tonne

(*) départements non précisés

Lupin

Evolution régionale des mises en œuvre et des stocks des FAB

| | cumul des incorporations | | | | | | | stocks | | | | | | |
|---------------------|--------------------------|-----------|-----------|-------|----------|-----------|---|------------|-----------|-----------|----------|-----------|-----------|-------------|
| | 05/06 | 06/07 | 07/08 | 08/09 | 09/10 | 10/11 | % | 05/06 | 06/07 | 07/08 | 08/09 | 09/10 | 10/11 | % |
| Centre | 8 | | | | | | | 1 | 12 | | | | | |
| Bourgogne | | | | | | | | | | | | | | |
| Franche-Comté | | | | | | | | | | | | | | |
| Pays de la Loire | | | | | | | | | | | | | | |
| Bretagne | | | 2 | | | | | | | 11 | | | | |
| Poitou-Charentes | | 24 | | | | | | | | | | | | |
| Aquitaine | | 3 | 10 | | | | | | 43 | 8 | | | 41 | |
| Rhône-Alpes | 23 | 9 | 8 | | 5 | 25 | | 161 | 7 | 55 | 2 | 14 | 7 | -46% |
| Auvergne | | | | | | | | 2 | 2 | 2 | | | | |
| total FRANCE | 31 | 35 | 20 | | 5 | 25 | | 164 | 63 | 76 | 2 | 14 | 49 | 255% |

unité : tonne

(*) départements non précisés

Colza

Evolution régionale des entrées et des stocks de collecte

situation provisoire au 31 juillet récoltes 2009 à 2010

| Régions | entrées juil 10 | entrées août 10 | entrées sep 10 | entrées oct 10 | entrées nov 10 | entrées déc 10 | entrées janv 11 | entrées fév 11 | entrées mars 11 | entrées avril 11 | entrées mai 11 | entrées juin 11 | cumul semence au 31.07.10 | cumul (1) au 31.07.10 | % 09/10 |
|--------------------------|--------------------|--------------------|-------------------|-------------------|-------------------|-------------------|--------------------|-------------------|--------------------|---------------------|-------------------|--------------------|---------------------------------|--------------------------|-------------|
| Ile-de-France | 148 663 | | | | | | | | | | | | 6 | 148 669 | -13% |
| Champagne-Ardenne | 484 430 | | | | | | | | | | | | | 484 430 | -19% |
| Picardie | 231 932 | | | | | | | | | | | | 82 | 232 014 | -33% |
| Haute-Normandie | 46 567 | | | | | | | | | | | | | 46 567 | -50% |
| Centre | 311 290 | | | | | | | | | | | | 735 | 312 025 | -26% |
| Basse-Normandie | 33 594 | | | | | | | | | | | | | 33 594 | -33% |
| Bourgogne | 342 536 | | | | | | | | | | | | | 342 536 | -19% |
| Nord-Pas-de-Calais | 10 086 | | | | | | | | | | | | 2 225 | 12 311 | -25% |
| Lorraine | 235 745 | | | | | | | | | | | | | 235 745 | -37% |
| Alsace | 8 629 | | | | | | | | | | | | | 8 629 | -34% |
| Franche-Comté | 40 997 | | | | | | | | | | | | | 40 997 | -22% |
| Pays de la Loire | 91 401 | | | | | | | | | | | | 1 474 | 92 875 | -31% |
| Bretagne | 88 125 | | | | | | | | | | | | | 88 125 | 7% |
| Poitou-Charentes | 212 392 | | | | | | | | | | | | 118 | 212 509 | -35% |
| Aquitaine | 18 694 | | | | | | | | | | | | 340 | 19 034 | -23% |
| Midi-Pyrénées | 49 233 | | | | | | | | | | | | 168 | 49 402 | -34% |
| Limousin | 3 137 | | | | | | | | | | | | | 3 137 | -48% |
| Rhône- Alpes | 37 266 | | | | | | | | | | | | 325 | 37 591 | 2% |
| Auvergne | 21 821 | | | | | | | | | | | | | 21 821 | -18% |
| Languedoc-Roussillon | 4 809 | | | | | | | | | | | | 2 000 | 6 809 | -30% |
| PACA | 3 293 | | | | | | | | | | | | | 3 293 | -23% |
| autres (*) | 28 | | | | | | | | | | | | | 28 | -87% |
| total FRANCE | 2 424 668 | | | | | | | | | | | | 7 473 | 2 432 141 | -26% |

(*) départements non précisés

| Régions | entrées juil 10 | entrées août 10 | entrées sep 10 | entrées oct 10 | entrées nov 10 | entrées déc 10 | entrées janv 11 | entrées fév 11 | entrées mars 11 | entrées avril 11 | entrées mai 11 | entrées juin 11 | cumul semence au 31.07.10 | cumul (1) au 31.07.10 | % 09/10 |
|--------------------------|--------------------|--------------------|-------------------|-------------------|-------------------|-------------------|--------------------|-------------------|--------------------|---------------------|-------------------|--------------------|---------------------------------|--------------------------|-------------|
| Ile-de-France | 140 482 | | | | | | | | | | | | 6 | 140 488 | -10% |
| Champagne-Ardenne | 434 787 | | | | | | | | | | | | | 434 787 | -19% |
| Picardie | 244 396 | | | | | | | | | | | | | 244 396 | -33% |
| Haute-Normandie | 49 589 | | | | | | | | | | | | | 49 589 | -55% |
| Centre | 261 827 | | | | | | | | | | | | 505 | 262 332 | -33% |
| Basse-Normandie | 27 825 | | | | | | | | | | | | | 27 825 | -38% |
| Bourgogne | 301 060 | | | | | | | | | | | | | 301 060 | -13% |
| Nord-Pas-de-Calais | 7 390 | | | | | | | | | | | | 3 677 | 11 067 | -51% |
| Lorraine | 239 612 | | | | | | | | | | | | | 239 612 | -34% |
| Alsace | 30 576 | | | | | | | | | | | | | 30 576 | -31% |
| Franche-Comté | 19 359 | | | | | | | | | | | | | 19 359 | -25% |
| Pays de la Loire | 83 758 | | | | | | | | | | | | 1 549 | 85 307 | -30% |
| Bretagne | 65 059 | | | | | | | | | | | | | 65 059 | -2% |
| Poitou-Charentes | 204 359 | | | | | | | | | | | | 9 | 204 368 | -38% |
| Aquitaine | 12 613 | | | | | | | | | | | | 7 687 | 20 300 | -40% |
| Midi-Pyrénées | 52 925 | | | | | | | | | | | | 311 | 53 236 | -17% |
| Limousin | 1 737 | | | | | | | | | | | | | 1 737 | -50% |
| Rhône- Alpes | 35 805 | | | | | | | | | | | | 166 | 35 971 | 0% |
| Auvergne | 16 926 | | | | | | | | | | | | | 16 926 | -10% |
| Languedoc-Roussillon | 1 893 | | | | | | | | | | | | 2 000 | 3 893 | ↗ |
| PACA | 2 669 | | | | | | | | | | | | | 2 669 | -30% |
| autres (*) | | | | | | | | | | | | | | | |
| total FRANCE | 2 234 645 | | | | | | | | | | | | 15 909 | 2 250 554 | -27% |

unité : tonne (*) départements non précisés

cumul(1) = collecte + semences

Colza : évolution des stocks

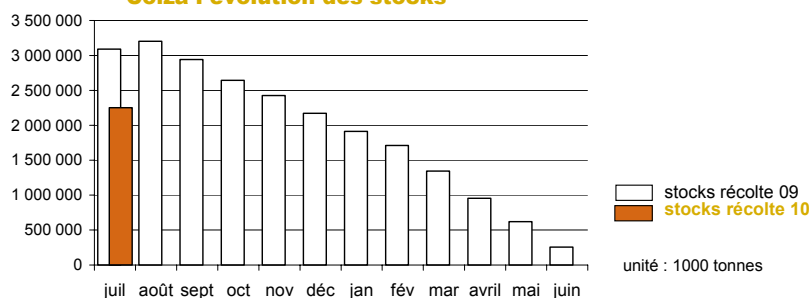

Tournesol

Evolution régionale des entrées et des stocks de collecte

situation provisoire au 31 juillet récoltes 2009 à 2010

| Régions | entrées juil 10 | entrées août 10 | entrées sep 10 | entrées oct 10 | entrées nov 10 | entrées déc 10 | entrées janv 11 | entrées fév 11 | entrées mars 11 | entrées avril 11 | entrées mai 11 | entrées juin 11 | cumul semence au 31.07.10 | cumul (1) au 31.07.10 | % 09/10 |
|----------------------|--------------------|--------------------|-------------------|-------------------|-------------------|-------------------|--------------------|-------------------|--------------------|---------------------|-------------------|--------------------|---------------------------------|-----------------------------|-------------|
| Ile-de-France | | | | | | | | | | | | | | 27 | |
| Champagne-Ardenne | 27 | | | | | | | | | | | | | | |
| Picardie | | | | | | | | | | | | | | | -100% |
| Haute-Normandie | | | | | | | | | | | | | | 346 | |
| Centre | 346 | | | | | | | | | | | | | | -100% |
| Basse-Normandie | | | | | | | | | | | | | | 153 | 1434% |
| Bourgogne | 153 | | | | | | | | | | | | | | |
| Nord-Pas-de-Calais | | | | | | | | | | | | | | | |
| Lorraine | | | | | | | | | | | | | | | |
| Alsace | | | | | | | | | | | | | | | -100% |
| Franche-Comté | | | | | | | | | | | | | | 241 | 947% |
| Pays de la Loire | 241 | | | | | | | | | | | | | 28 | -97% |
| Bretagne | 28 | | | | | | | | | | | | | 92 | -98% |
| Poitou-Charentes | 635 | | | | | | | | | | | | | 347 | 118% |
| Aquitaine | 92 | | | | | | | | | | | | | | -100% |
| Midi-Pyrénées | 347 | | | | | | | | | | | | 110 | 110 | -9% |
| Limousin | | | | | | | | | | | | | | 1 492 | |
| Rhône- Alpes | 0 | | | | | | | | | | | | | | |
| Auvergne | 1 492 | | | | | | | | | | | | | | |
| Languedoc-Roussillon | | | | | | | | | | | | | | | |
| PACA | | | | | | | | | | | | | | | |
| autres (*) | | | | | | | | | | | | | | | -100% |
| total FRANCE | 3 361 | | | | | | | | | | | | 110 | 3 471 | -55% |

(*) départements non précisés

| Régions | entrées juil 10 | entrées août 10 | entrées sep 10 | entrées oct 10 | entrées nov 10 | entrées déc 10 | entrées janv 11 | entrées fév 11 | entrées mars 11 | entrées avril 11 | entrées mai 11 | entrées juin 11 | cumul semence au 31.07.10 | cumul (1) au 31.07.10 | % 09/10 |
|----------------------|--------------------|--------------------|-------------------|-------------------|-------------------|-------------------|--------------------|-------------------|--------------------|---------------------|-------------------|--------------------|---------------------------------|-----------------------------|------------|
| Ile-de-France | 646 | | | | | | | | | | | | | 646 | 42% |
| Champagne-Ardenne | 1 177 | | | | | | | | | | | | | 1 177 | 242% |
| Picardie | 321 | | | | | | | | | | | | | 321 | -11% |
| Haute-Normandie | 26 | | | | | | | | | | | | | 26 | -87% |
| Centre | 28 423 | | | | | | | | | | | | | 28 423 | 65% |
| Basse-Normandie | 79 | | | | | | | | | | | | | 79 | -76% |
| Bourgogne | 713 | | | | | | | | | | | | | 713 | -50% |
| Nord-Pas-de-Calais | | | | | | | | | | | | | | | |
| Lorraine | 859 | | | | | | | | | | | | | 859 | 327% |
| Alsace | 29 | | | | | | | | | | | | | 29 | -97% |
| Franche-Comté | 219 | | | | | | | | | | | | | 219 | 8% |
| Pays de la Loire | 10 209 | | | | | | | | | | | | | 10 209 | 48% |
| Bretagne | 163 | | | | | | | | | | | | | 163 | 181% |
| Poitou-Charentes | 33 350 | | | | | | | | | | | | 3 | 33 353 | -22% |
| Aquitaine | 3 231 | | | | | | | | | | | | 1 613 | 4 844 | -63% |
| Midi-Pyrénées | 36 259 | | | | | | | | | | | | | 36 259 | 121% |
| Limousin | 136 | | | | | | | | | | | | | 136 | -39% |
| Rhône- Alpes | 1 545 | | | | | | | | | | | | 514 | 2 059 | 53% |
| Auvergne | 2 146 | | | | | | | | | | | | 23 | 2 168 | 1628% |
| Languedoc-Roussillon | | | | | | | | | | | | | | | -100% |
| PACA | 745 | | | | | | | | | | | | | 745 | 350% |
| autres (*) | | | | | | | | | | | | | | | |
| total FRANCE | 120 275 | | | | | | | | | | | | 2 152 | 122 428 | 14% |

unité : tonne (*) départements non précisés

cumul(1) = collecte + semences

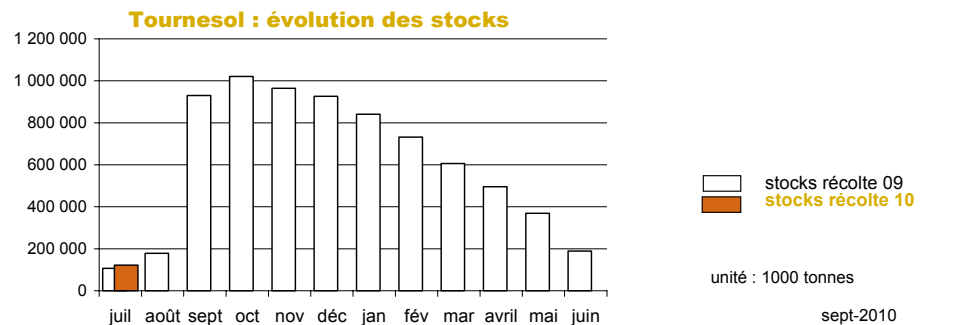

Soja

Evolution régionale des entrées et des stocks de collecte

situation provisoire au 31 juillet récoltes 2009 à 2010

| Régions | entrées juil 10 | entrées août 10 | entrées sep 10 | entrées oct 10 | entrées nov 10 | entrées déc 10 | entrées janv 11 | entrées fév 11 | entrées mars 11 | entrées avril 11 | entrées mai 11 | entrées juin 11 | cumul semence au 31.07.10 | cumul (1) au 31.07.10 | % 09/10 |
|----------------------|--------------------|--------------------|-------------------|-------------------|-------------------|-------------------|--------------------|-------------------|--------------------|---------------------|-------------------|--------------------|---------------------------------|-----------------------------|-------------|
| Ile-de-France | | | | | | | | | | | | | | | |
| Champagne-Ardenne | | | | | | | | | | | | | | | |
| Picardie | | | | | | | | | | | | | | | |
| Haute-Normandie | | | | | | | | | | | | | | | |
| Centre | | | | | | | | | | | | | | | |
| Basse-Normandie | | | | | | | | | | | | | | | |
| Bourgogne | | 2 | | | | | | | | | | | | | 2 e |
| Nord-Pas-de-Calais | | | | | | | | | | | | | | | |
| Lorraine | | | | | | | | | | | | | | | |
| Alsace | | | | | | | | | | | | | | | |
| Franche-Comté | | 2 | | | | | | | | | | | | | 2 |
| Pays de la Loire | | 27 | | | | | | | | | | | | | 27 |
| Bretagne | | | | | | | | | | | | | | | |
| Poitou-Charentes | | | | | | | | | | | | | | | |
| Aquitaine | | 67 | | | | | | | | | | | | | 67 e |
| Midi-Pyrénées | | 88 | | | | | | | | | | | | | 88 e |
| Limousin | | | | | | | | | | | | | | | -100% |
| Rhône- Alpes | | 1 | | | | | | | | | | | | | 1 -100% |
| Auvergne | | | | | | | | | | | | | | | |
| Languedoc-Roussillon | | | | | | | | | | | | | | | |
| PACA | | | | | | | | | | | | | | | |
| autres (*) | | | | | | | | | | | | | | | |
| total FRANCE | 187 | | | | | | | | | | | | | 187 | -72% |

(*) départements non précisés

| Régions | entrées juil 10 | entrées août 10 | entrées sep 10 | entrées oct 10 | entrées nov 10 | entrées déc 10 | entrées janv 11 | entrées fév 11 | entrées mars 11 | entrées avril 11 | entrées mai 11 | entrées juin 11 | cumul semence au 31.07.10 | cumul (1) au 31.07.10 | % 09/10 |
|----------------------|--------------------|--------------------|-------------------|-------------------|-------------------|-------------------|--------------------|-------------------|--------------------|---------------------|-------------------|--------------------|---------------------------------|-----------------------------|------------|
| Ile-de-France | | | | | | | | | | | | | | | |
| Champagne-Ardenne | | 18 | | | | | | | | | | | | | 18 |
| Picardie | | | | | | | | | | | | | | | -100% |
| Haute-Normandie | | | | | | | | | | | | | 8 | 54 | -100% |
| Centre | | 46 | | | | | | | | | | | | | -100% |
| Basse-Normandie | | | | | | | | | | | | | | | -100% |
| Bourgogne | | 388 | | | | | | | | | | | | | 388 |
| Nord-Pas-de-Calais | | | | | | | | | | | | | | | |
| Lorraine | | 7 | | | | | | | | | | | | | 7 -100% |
| Alsace | | 1 271 | | | | | | | | | | | | 1 271 | 2035% |
| Franche-Comté | | 68 | | | | | | | | | | | | 68 | |
| Pays de la Loire | | 59 | | | | | | | | | | | | | 59 -74% |
| Bretagne | | | | | | | | | | | | | | | -100% |
| Poitou-Charentes | | 4 | | | | | | | | | | | | | 4 -100% |
| Aquitaine | | 815 | | | | | | | | | | | 649 | 1 464 | -82% |
| Midi-Pyrénées | | 5 581 | | | | | | | | | | | | 5 581 | |
| Limousin | | | | | | | | | | | | | | | -100% |
| Rhône- Alpes | | 2 558 | | | | | | | | | | | 86 | 2 644 | |
| Auvergne | | 47 | | | | | | | | | | | | | 47 648% |
| Languedoc-Roussillon | | | | | | | | | | | | | | | |
| PACA | | 5 | | | | | | | | | | | | | 5 |
| autres (*) | | | | | | | | | | | | | | | |
| total FRANCE | 10 867 | | | | | | | | | | | | 743 | 11 610 | -9% |

unité : tonne (*) départements non précisés

cumul(1) = collecte + semences

Soja : évolution des stocks

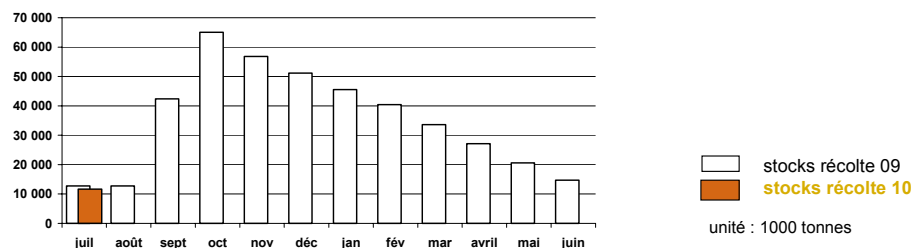

Lin oléagineux

Evolution régionale des entrées et des stocks de collecte

situation provisoire au 31 juillet récoltes 2009 à 2010

| Régions | entrées juil 10 | entrées août 10 | entrées sep 10 | entrées oct 10 | entrées nov 10 | entrées déc 10 | entrées janv 11 | entrées fév 11 | entrées mars 11 | entrées avril 11 | entrées mai 11 | entrées juin 11 | cumul semence au 31.07.10 | cumul (1) au 31.07.10 | % 09/10 |
|-------------------------|--------------------|--------------------|-------------------|-------------------|-------------------|-------------------|--------------------|-------------------|--------------------|---------------------|-------------------|--------------------|---------------------------------|-----------------------------|-------------|
| Ile-de-France | | | | | | | | | | | | | | | -100% |
| Champagne-Ardenne | 44 | | | | | | | | | | | | | 44 | |
| Picardie | 410 | | | | | | | | | | | | | 410 | -7% |
| Haute-Normandie | | | | | | | | | | | | | | | |
| Centre | 1 423 | | | | | | | | | | | | | 1 423 | 294% |
| Basse-Normandie | | | | | | | | | | | | | | | |
| Bourgogne | | | | | | | | | | | | | | | |
| Nord-Pas-de-Calais | | | | | | | | | | | | | | | |
| Lorraine | | | | | | | | | | | | | | | |
| Alsace | | | | | | | | | | | | | | | |
| Franche-Comté | | | | | | | | | | | | | | | |
| Pays de la Loire | 2 508 | | | | | | | | | | | | | 2 508 | 29% |
| Bretagne | 169 | | | | | | | | | | | | | 169 | |
| Poitou-Charentes | 2 749 | | | | | | | | | | | | | 2 749 | 82% |
| Aquitaine | 111 | | | | | | | | | | | | | 111 | |
| Midi-Pyrénées | 826 | | | | | | | | | | | | | 826 | 284% |
| Limousin | | | | | | | | | | | | | | | |
| Rhône- Alpes | | | | | | | | | | | | | | | -100% |
| Auvergne | | | | | | | | | | | | | | | -100% |
| Languedoc-Roussillon | | | | | | | | | | | | | | | |
| PACA | 4 | | | | | | | | | | | | | 4 | -82% |
| autres (*) | | | | | | | | | | | | | | | |
| total FRANCE | 8 243 | | | | | | | | | | | | | 8 243 | 60% |

(*) départements non précisés

| Régions | entrées juil 10 | entrées août 10 | entrées sep 10 | entrées oct 10 | entrées nov 10 | entrées déc 10 | entrées janv 11 | entrées fév 11 | entrées mars 11 | entrées avril 11 | entrées mai 11 | entrées juin 11 | cumul semence au 31.07.10 | cumul (1) au 31.07.10 | % 09/10 |
|-------------------------|--------------------|--------------------|-------------------|-------------------|-------------------|-------------------|--------------------|-------------------|--------------------|---------------------|-------------------|--------------------|---------------------------------|-----------------------------|------------|
| Ile-de-France | | | | | | | | | | | | | | | |
| Champagne-Ardenne | 58 | | | | | | | | | | | | | 58 | 573% |
| Picardie | 298 | | | | | | | | | | | | 174 | 472 | 18% |
| Haute-Normandie | 16 | | | | | | | | | | | | 115 | 131 | |
| Centre | 996 | | | | | | | | | | | | | 996 | 92% |
| Basse-Normandie | | | | | | | | | | | | | | 90 | 90 |
| Bourgogne | 53 | | | | | | | | | | | | | 53 | 122% |
| Nord-Pas-de-Calais | | | | | | | | | | | | | | | |
| Lorraine | | | | | | | | | | | | | | | |
| Alsace | | | | | | | | | | | | | | | |
| Franche-Comté | | | | | | | | | | | | | | | |
| Pays de la Loire | 2 207 | | | | | | | | | | | | | 2 207 | |
| Bretagne | 692 | | | | | | | | | | | | | 692 | 64% |
| Poitou-Charentes | 2 258 | | | | | | | | | | | | | 2 258 | 62% |
| Aquitaine | 5 | | | | | | | | | | | | | 5 | |
| Midi-Pyrénées | 415 | | | | | | | | | | | | | 415 | |
| Limousin | | | | | | | | | | | | | | | |
| Rhône- Alpes | 6 | | | | | | | | | | | | | 6 | -55% |
| Auvergne | | | | | | | | | | | | | | | |
| Languedoc-Roussillon | | | | | | | | | | | | | | | |
| PACA | 4 | | | | | | | | | | | | | 4 | |
| autres (*) | | | | | | | | | | | | | | | |
| total FRANCE | 7 006 | | | | | | | | | | | | 378 | 7 384 | 28% |

unité : tonnes (*) départements non précisés

cumul(1) = collecte + semences

Lin : évolution des stocks

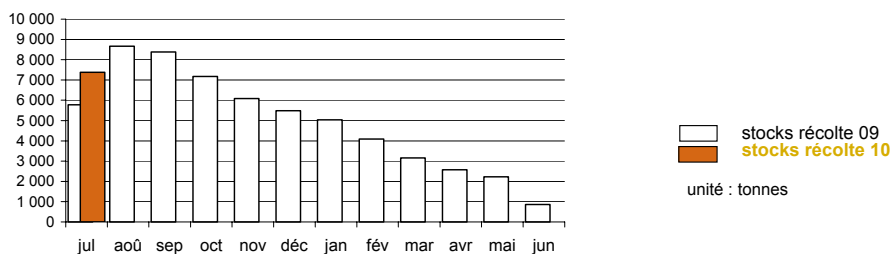

Pois

Evolution régionale des entrées et des stocks de collecte

situation provisoire au 31 juillet récoltes 2009 à 2010

| Régions | entrées juil 10 | entrées août 10 | entrées sep 10 | entrées oct 10 | entrées nov 10 | entrées déc 10 | entrées janv 11 | entrées fév 11 | entrées mars 11 | entrées avril 11 | entrées mai 11 | entrées juin 11 | cumul semence au 31.07.10 | cumul (1) au 31.07.10 | % 09/10 |
|----------------------|--------------------|--------------------|-------------------|-------------------|-------------------|-------------------|--------------------|-------------------|--------------------|---------------------|-------------------|--------------------|---------------------------------|-----------------------------|-------------|
| Ile-de-France | 42 691 | | | | | | | | | | | | 369 | 43 059 | 56% |
| Champagne-Ardenne | 104 178 | | | | | | | | | | | | 331 | 104 509 | 176% |
| Picardie | 106 334 | | | | | | | | | | | | 2 441 | 108 775 | 77% |
| Haute-Normandie | 6 495 | | | | | | | | | | | | 37 | 6 531 | 165% |
| Centre | 55 347 | | | | | | | | | | | | 804 | 56 151 | 238% |
| Basse-Normandie | 7 498 | | | | | | | | | | | | 423 | 7 920 | 212% |
| Bourgogne | 24 784 | | | | | | | | | | | | | 24 784 | 124% |
| Nord-Pas-de-Calais | 2 581 | | | | | | | | | | | | 232 | 2 813 | 316% |
| Lorraine | 3 226 | | | | | | | | | | | | | 3 226 | 598% |
| Alsace | 180 | | | | | | | | | | | | | 180 | -3% |
| Franche-Comté | 375 | | | | | | | | | | | | | 375 | 122% |
| Pays de la Loire | 17 808 | | | | | | | | | | | | 159 | 17 967 | 83% |
| Bretagne | 17 655 | | | | | | | | | | | | 96 | 17 751 | 786% |
| Poitou-Charentes | 44 452 | | | | | | | | | | | | 621 | 45 072 | 73% |
| Aquitaine | 1 013 | | | | | | | | | | | | 253 | 1 266 | 126% |
| Midi-Pyrénées | 13 487 | | | | | | | | | | | | 808 | 14 296 | 208% |
| Limousin | 211 | | | | | | | | | | | | | 211 | |
| Rhône- Alpes | 6 049 | | | | | | | | | | | | 788 | 6 836 | 111% |
| Auvergne | 1 938 | | | | | | | | | | | | | 1 938 | 91% |
| Languedoc-Roussillon | 5 241 | | | | | | | | | | | | 400 | 5 641 | 138% |
| PACA | 4 451 | | | | | | | | | | | | 175 | 4 626 | 110% |
| autres(*) | | | | | | | | | | | | | | | |
| total FRANCE | 465 992 | | | | | | | | | | | | 7 935 | 473 927 | 123% |

(*) départements non précisés

| Régions | entrées juil 10 | entrées août 10 | entrées sep 10 | entrées oct 10 | entrées nov 10 | entrées déc 10 | entrées janv 11 | entrées fév 11 | entrées mars 11 | entrées avril 11 | entrées mai 11 | entrées juin 11 | cumul semence au 31.07.10 | cumul (1) au 31.07.10 | % 09/10 |
|----------------------|--------------------|--------------------|-------------------|-------------------|-------------------|-------------------|--------------------|-------------------|--------------------|---------------------|-------------------|--------------------|---------------------------------|-----------------------------|-------------|
| Ile-de-France | 43 067 | | | | | | | | | | | | 515 | 43 582 | 72% |
| Champagne-Ardenne | 98 272 | | | | | | | | | | | | 167 | 98 439 | 149% |
| Picardie | 104 209 | | | | | | | | | | | | 2 079 | 106 288 | 42% |
| Haute Normandie | 14 240 | | | | | | | | | | | | 502 | 14 742 | 147% |
| Centre | 59 804 | | | | | | | | | | | | 376 | 60 180 | 215% |
| Basse Normandie | 6 089 | | | | | | | | | | | | 441 | 6 530 | 118% |
| Bourgogne | 23 956 | | | | | | | | | | | | | 23 956 | 135% |
| Nord Pas de Calais | 1 717 | | | | | | | | | | | | 341 | 2 058 | 196% |
| Lorraine | 3 124 | | | | | | | | | | | | 0 | 3 124 | 746% |
| Alsace | 154 | | | | | | | | | | | | | 154 | 0% |
| Franche Comté | 275 | | | | | | | | | | | | | 275 | 121% |
| Pays de Loire | 15 169 | | | | | | | | | | | | 161 | 15 330 | 58% |
| Bretagne | 15 355 | | | | | | | | | | | | 96 | 15 451 | ↗ |
| Poitou Charentes | 35 755 | | | | | | | | | | | | 672 | 36 427 | 85% |
| Aquitaine | 1 103 | | | | | | | | | | | | 1 127 | 2 230 | 102% |
| Midi Pyrénées | 15 719 | | | | | | | | | | | | 509 | 16 228 | 250% |
| Limousin | 116 | | | | | | | | | | | | | 116 | |
| Rhône- Alpes | 5 161 | | | | | | | | | | | | 814 | 5 974 | 123% |
| Auvergne | 1 664 | | | | | | | | | | | | | 1 664 | 75% |
| Languedoc Roussillon | 668 | | | | | | | | | | | | 400 | 1 068 | -53% |
| PACA | 4 336 | | | | | | | | | | | | | 4 336 | 105% |
| autres (*) | | | | | | | | | | | | | | | |
| total FRANCE | 449 952 | | | | | | | | | | | | 8 199 | 458 151 | 105% |

unité : tonne (*) départements non précisés
cumul(1) = collecte + semences

Pois : évolution des stocks

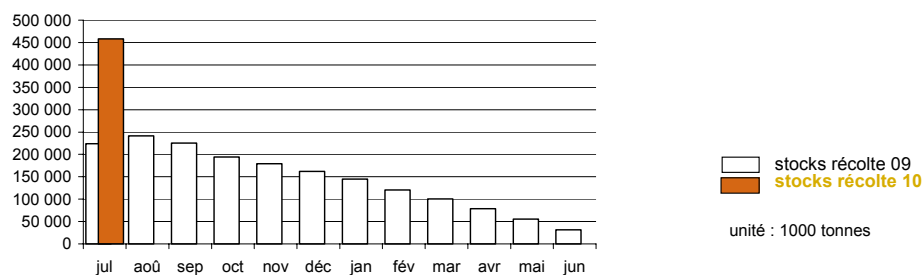

Féverole

Evolution régionale des entrées et des stocks de collecte

situation provisoire au 31 juillet récoltes 2009 à 2010

| Régions | entrées juil 10 | entrées août 10 | entrées sep 10 | entrées oct 10 | entrées nov 10 | entrées déc 10 | entrées janv 11 | entrées fév 11 | entrées mars 11 | entrées avril 11 | entrées mai 11 | entrées juin 11 | cumul semences au 31.07.10 | cumul (1) au 31.07.10 | % 09/10 |
|----------------------|--------------------|--------------------|-------------------|-------------------|-------------------|-------------------|--------------------|-------------------|--------------------|---------------------|-------------------|--------------------|----------------------------------|-----------------------------|-------------|
| Ile-de-France | 1 437 | | | | | | | | | | | | | 1 437 | 944% |
| Champagne-Ardenne | 1 202 | | | | | | | | | | | | | 1 202 | 877% |
| Picardie | 748 | | | | | | | | | | | | | 748 | 442% |
| Haute-Normandie | 168 | | | | | | | | | | | | | 168 | |
| Centre | 734 | | | | | | | | | | | | 208 | 943 | 810% |
| Basse-Normandie | 98 | | | | | | | | | | | | | 98 | → |
| Bourgogne | 403 | | | | | | | | | | | | | 403 | 595% |
| Nord-Pas-de-Calais | | | | | | | | | | | | | | | -100% |
| Lorraine | 119 | | | | | | | | | | | | | 119 | |
| Alsace | | | | | | | | | | | | | | | |
| Franche-Comté | | | | | | | | | | | | | | | |
| Pays de la Loire | 1 561 | | | | | | | | | | | | | 1 561 | 35% |
| Bretagne | 798 | | | | | | | | | | | | | 798 | 280% |
| Poitou-Charentes | 1 515 | | | | | | | | | | | | | 1 515 | 273% |
| Aquitaine | 1 520 | | | | | | | | | | | | | 1 520 | 184% |
| Midi-Pyrénées | 4 100 | | | | | | | | | | | | | 4 100 | 511% |
| Limousin | | | | | | | | | | | | | | | |
| Rhône- Alpes | 29 | | | | | | | | | | | | | 29 | -21% |
| Auvergne | | | | | | | | | | | | | | | -100% |
| Languedoc-Roussillon | 162 | | | | | | | | | | | | | 162 | |
| PACA | | | | | | | | | | | | | | | |
| autres (*) | | | | | | | | | | | | | | | |
| total FRANCE | 14 594 | | | | | | | | | | | | 208 | 14 802 | 299% |

(*) départements non précisés

| Régions | entrées juil 10 | entrées août 10 | entrées sep 10 | entrées oct 10 | entrées nov 10 | entrées déc 10 | entrées janv 11 | entrées fév 11 | entrées mars 11 | entrées avril 11 | entrées mai 11 | entrées juin 11 | cumul semences au 31.07.10 | cumul (1) au 31.07.10 | % 09/10 |
|----------------------|--------------------|--------------------|-------------------|-------------------|-------------------|-------------------|--------------------|-------------------|--------------------|---------------------|-------------------|--------------------|----------------------------------|-----------------------------|------------|
| Ile-de-France | 12 991 | | | | | | | | | | | | 107 | 13 098 | 673% |
| Champagne-Ardenne | 2 340 | | | | | | | | | | | | | 2 340 | 96% |
| Picardie | 1 747 | | | | | | | | | | | | 83 | 1 830 | -63% |
| Haute-Normandie | 2 607 | | | | | | | | | | | | 843 | 3 450 | 103% |
| Centre | 1 402 | | | | | | | | | | | | | 1 402 | 32% |
| Basse-Normandie | 520 | | | | | | | | | | | | 46 | 565 | |
| Bourgogne | 1 167 | | | | | | | | | | | | | 1 167 | 276% |
| Nord-Pas-de-Calais | 792 | | | | | | | | | | | | 214 | 1 006 | 148% |
| Lorraine | 310 | | | | | | | | | | | | | 310 | 276% |
| Alsace | | | | | | | | | | | | | | | |
| Franche-Comté | | | | | | | | | | | | | | | |
| Pays de la Loire | 1 569 | | | | | | | | | | | | | 1 569 | 20% |
| Bretagne | 982 | | | | | | | | | | | | | 982 | 68% |
| Poitou-Charentes | 1 625 | | | | | | | | | | | | | 1 625 | 153% |
| Aquitaine | 2 181 | | | | | | | | | | | | 9 | 2 190 | 61% |
| Midi-Pyrénées | 4 850 | | | | | | | | | | | | | 4 850 | 371% |
| Limousin | | | | | | | | | | | | | | | |
| Rhône- Alpes | 31 | | | | | | | | | | | | 0 | 31 | -16% |
| Auvergne | 16 | | | | | | | | | | | | | 16 | 153% |
| Languedoc-Roussillon | 52 | | | | | | | | | | | | | 52 | 103% |
| PACA | | | | | | | | | | | | | | | |
| autres (*) | | | | | | | | | | | | | | | |
| total FRANCE | 35 181 | | | | | | | | | | | | 1 302 | 36 482 | 96% |

unité : tonne (*) départements non précisés
cumul(1) = collecte + semences

Féverole : évolution des stocks

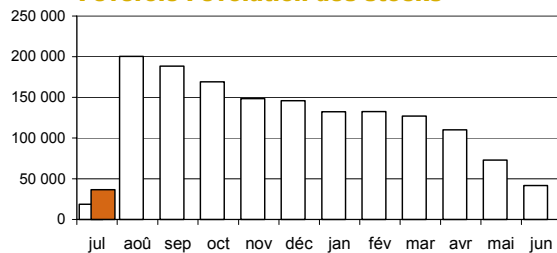

stocks récolte 09
 stocks récolte 10
 unité : 1000 tonnes

Lupin

Evolution régionale des entrées et des stocks de collecte

situation provisoire au 31 juillet récoltes 2009 à 2010

| Régions | entrées juil 10 | entrées août 10 | entrées sep 10 | entrées oct 10 | entrées nov 10 | entrées déc 10 | entrées janv 11 | entrées fév 11 | entrées mars 11 | entrées avril 11 | entrées mai 11 | entrées juin 11 | cumul semence au 31.07.10 | cumul (1) au 31.07.10 | % 09/10 |
|----------------------|--------------------|--------------------|-------------------|-------------------|-------------------|-------------------|--------------------|-------------------|--------------------|---------------------|-------------------|--------------------|---------------------------------|-----------------------------|------------|
| Ile-de-France | | | | | | | | | | | | | | | |
| Champagne-Ardenne | | | | | | | | | | | | | | | |
| Picardie | | | | | | | | | | | | | | | |
| Haute-Normandie | | | | | | | | | | | | | | | |
| Centre | | | | | | | | | | | | | | | |
| Basse-Normandie | | | | | | | | | | | | | | | |
| Bourgogne | | | | | | | | | | | | | | | |
| Nord-Pas-de-Calais | | | | | | | | | | | | | | | |
| Lorraine | | | | | | | | | | | | | | | |
| Alsace | | | | | | | | | | | | | | | |
| Franche-Comté | | | | | | | | | | | | | | | |
| Pays de la Loire | 115 | | | | | | | | | | | | | 115 | |
| Bretagne | 7 | | | | | | | | | | | | | 7 | |
| Poitou-Charentes | 337 | | | | | | | | | | | | | 337 | 43% |
| Aquitaine | 27 | | | | | | | | | | | | | 27 | -21% |
| Midi-Pyrénées | 14 | | | | | | | | | | | | | 14 | |
| Limousin | | | | | | | | | | | | | | | |
| Rhône- Alpes | | | | | | | | | | | | | | | |
| Auvergne | | | | | | | | | | | | | | | |
| Languedoc-Roussillon | | | | | | | | | | | | | | | |
| PACA | | | | | | | | | | | | | | | |
| autres (*) | | | | | | | | | | | | | | | |
| total FRANCE | 499 | | | | | | | | | | | | | 499 | 85% |

(*) départements non précisés

| Régions | entrées juil 10 | entrées août 10 | entrées sep 10 | entrées oct 10 | entrées nov 10 | entrées déc 10 | entrées janv 11 | entrées fév 11 | entrées mars 11 | entrées avril 11 | entrées mai 11 | entrées juin 11 | cumul semence au 31.07.10 | cumul (1) au 31.07.10 | % 09/10 |
|----------------------|--------------------|--------------------|-------------------|-------------------|-------------------|-------------------|--------------------|-------------------|--------------------|---------------------|-------------------|--------------------|---------------------------------|-----------------------------|-------------|
| Ile-de-France | | | | | | | | | | | | | | | |
| Champagne-Ardenne | | | | | | | | | | | | | | | |
| Picardie | | | | | | | | | | | | | | | |
| Haute-Normandie | | 1 | | | | | | | | | | | | 1 | -27% |
| Centre | | | | | | | | | | | | | | | |
| Basse-Normandie | | | | | | | | | | | | | | | |
| Bourgogne | | | | | | | | | | | | | | | -100% |
| Nord-Pas-de-Calais | | | | | | | | | | | | | 8 | 8 | 592% |
| Lorraine | | | | | | | | | | | | | | | |
| Alsace | | | | | | | | | | | | | | | |
| Franche-Comté | | | | | | | | | | | | | | | |
| Pays de la Loire | 115 | | | | | | | | | | | | 8 | 122 | -17% |
| Bretagne | 7 | | | | | | | | | | | | | 7 | |
| Poitou-Charentes | 2 362 | | | | | | | | | | | | | 2 362 | ↗ |
| Aquitaine | | | | | | | | | | | | | | | |
| Midi-Pyrénées | 27 | | | | | | | | | | | | | 27 | 28% |
| Limousin | | | | | | | | | | | | | | | |
| Rhône- Alpes | | | | | | | | | | | | | 6 | 6 | ↗ |
| Auvergne | 5 | | | | | | | | | | | | | 5 | -33% |
| Languedoc-Roussillon | | | | | | | | | | | | | | | |
| PACA | | | | | | | | | | | | | | | |
| autres (*) | | | | | | | | | | | | | | | |
| total FRANCE | 2 515 | | | | | | | | | | | | 22 | 2 537 | 268% |

unité : tonnes (*) départements non précisés
cumul (1) = stocks + stocks semence

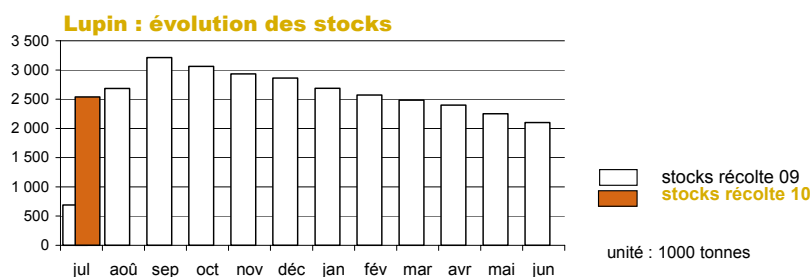

Collectes et stocks départementaux

Au 31 juillet 2010

Marché des oléagineux

Août Septembre 2010

Collecte des oléagineux récoltes 2009 et 2010

situation provisoire au 31 juillet

Les chiffres sont issus des collectes des campagnes 2009/10 et 2010/11. L'étude est réalisée à partir du département d'exploitation du silo et les graines sont d'origine française.

| | colza | | | | tournesol | | | | soja | | | | lin oléagineux | | | |
|------------------------------|----------------|----------------|--------------|--------------|------------------|------------|------------|-----------|-------------|-----------|------------|-----------|-----------------------|--------------|------------|-----------|
| | total | | dt semence | | total | | dt semence | | total | | dt semence | | total | | dt semence | |
| | juin-2009 | juillet 2010 | juin-2009 | juil-2010 | juin-2009 | juil-2010 | juin-2009 | juil-2010 | juin-2009 | juil-2010 | juin-2009 | juil-2010 | juin-2009 | juil-2010 | juin-2009 | juil-2010 |
| 12 ILE-DE-FRANCE | | | | | | | | | | | | | | | | |
| 75 ville-de-Paris | 0 | 0 | 0 | 0 | 0 | 0 | 0 | 0 | 0 | 0 | 0 | 0 | 0 | 0 | 0 | 0 |
| 77 seine et marne | 111 551 | 102 646 | 0 | 0 | 0 | 0 | 0 | 0 | 0 | 0 | 0 | 0 | 147 | 0 | 0 | 0 |
| 78 yvelines | 16 233 | 13 404 | 0 | 0 | 0 | 0 | 0 | 0 | 0 | 0 | 0 | 0 | 0 | 0 | 0 | 0 |
| 91 essonne | 31 436 | 27 843 | 0 | 0 | 0 | 0 | 0 | 0 | 0 | 0 | 0 | 0 | 0 | 0 | 0 | 0 |
| 92 hauts de seine | 0 | 0 | 0 | 0 | 0 | 0 | 0 | 0 | 0 | 0 | 0 | 0 | 0 | 0 | 0 | 0 |
| 93 seine st denis | 0 | 0 | 0 | 0 | 0 | 0 | 0 | 0 | 0 | 0 | 0 | 0 | 0 | 0 | 0 | 0 |
| 94 val de marne | 0 | 0 | 0 | 0 | 0 | 0 | 0 | 0 | 0 | 0 | 0 | 0 | 0 | 0 | 0 | 0 |
| 95 val d'oise | 11 644 | 4 777 | 0 | 0 | 0 | 0 | 0 | 0 | 0 | 0 | 0 | 0 | 0 | 0 | 0 | 0 |
| total | 170 864 | 148 669 | 0 | 0 | 0 | 0 | 0 | 0 | 0 | 0 | 0 | 0 | 147 | 0 | 0 | 0 |
| 08 CHAMPAGNE-ARDENNE | | | | | | | | | | | | | | | | |
| 08 ardennes | 65 392 | 52 467 | 0 | 0 | 0 | 0 | 0 | 0 | 0 | 0 | 0 | 0 | 0 | 44 | 0 | 0 |
| 10 aube | 180 538 | 146 100 | 0 | 0 | 0 | 27 | 0 | 0 | 0 | 0 | 0 | 0 | 0 | 0 | 0 | 0 |
| 51 marne | 273 371 | 228 326 | 0 | 0 | 0 | 0 | 0 | 0 | 0 | 0 | 0 | 0 | 0 | 0 | 0 | 0 |
| 52 haute marne | 76 214 | 57 537 | 0 | 0 | 0 | 0 | 0 | 0 | 0 | 0 | 0 | 0 | 0 | 0 | 0 | 0 |
| total | 595 515 | 484 430 | 0 | 0 | 0 | 27 | 0 | 0 | 0 | 0 | 0 | 0 | 0 | 44 | 0 | 0 |
| 19 PICARDIE | | | | | | | | | | | | | | | | |
| 02 aise | 147 085 | 93 723 | 0 | 0 | 0 | 0 | 0 | 0 | 0 | 0 | 0 | 0 | 0 | 30 | 0 | 0 |
| 60 oise | 121 732 | 89 598 | 0 | 82 | 0 | 0 | 0 | 0 | 0 | 0 | 0 | 0 | 438 | 379 | 0 | 0 |
| 80 somme | 79 027 | 48 693 | 0 | 0 | 0 | 0 | 0 | 0 | 0 | 0 | 0 | 0 | 0 | 0 | 0 | 0 |
| total | 347 844 | 232 014 | 0 | 82 | 0 | 0 | 0 | 0 | 0 | 0 | 0 | 0 | 438 | 410 | 0 | 0 |
| 11 HAUTE-NORMANDIE | | | | | | | | | | | | | | | | |
| 27 eure | 69 310 | 35 757 | 0 | 0 | 0 | 0 | 0 | 0 | 0 | 0 | 0 | 0 | 0 | 0 | 0 | 0 |
| 76 seine maritime | 22 934 | 10 810 | 0 | 0 | 0 | 0 | 0 | 0 | 0 | 0 | 0 | 0 | 0 | 0 | 0 | 0 |
| total | 92 244 | 46 567 | 0 | 0 | 0 | 0 | 0 | 0 | 0 | 0 | 0 | 0 | 0 | 0 | 0 | 0 |
| 07 CENTRE | | | | | | | | | | | | | | | | |
| 18 cher | 96 520 | 71 844 | 0 | 0 | 58 | 28 | 0 | 0 | 0 | 0 | 0 | 0 | 0 | 0 | 0 | 0 |
| 28 eure et loir | 90 571 | 44 657 | 0 | 0 | 0 | 0 | 0 | 0 | 0 | 0 | 0 | 0 | 0 | 0 | 0 | 0 |
| 36 indre | 66 275 | 51 432 | 0 | 0 | 27 | 26 | 0 | 0 | 0 | 0 | 0 | 0 | 121 | 308 | 0 | 0 |
| 37 indre et loire | 54 996 | 50 316 | 721 | 505 | 171 | 205 | 0 | 0 | 0 | 0 | 0 | 0 | 65 | 673 | 0 | 0 |
| 41 loir et cher | 52 812 | 41 599 | 426 | 230 | 0 | 74 | 0 | 0 | 0 | 0 | 0 | 0 | 0 | 0 | 0 | 0 |
| 45 loiret | 58 581 | 52 178 | 89 | 0 | 28 | 13 | 0 | 0 | 0 | 0 | 0 | 0 | 175 | 443 | 0 | 0 |
| total | 419 754 | 312 025 | 1 236 | 735 | 283 | 346 | 0 | 0 | 0 | 0 | 0 | 0 | 361 | 1 423 | 0 | 0 |
| 04 BASSE-NORMANDIE | | | | | | | | | | | | | | | | |
| 14 calvados | 26 293 | 19 137 | 0 | 0 | 0 | 0 | 0 | 0 | 0 | 0 | 0 | 0 | 0 | 0 | 0 | 0 |
| 50 manche | 2 627 | 2 810 | 0 | 0 | 0 | 0 | 0 | 0 | 0 | 0 | 0 | 0 | 0 | 0 | 0 | 0 |
| 61 orne | 21 454 | 11 648 | 0 | 0 | 0 | 0 | 0 | 0 | 0 | 0 | 0 | 0 | 0 | 0 | 0 | 0 |
| total | 50 374 | 33 594 | 0 | 0 | 0 | 0 | 0 | 0 | 0 | 0 | 0 | 0 | 0 | 0 | 0 | 0 |
| 05 BOURGOGNE | | | | | | | | | | | | | | | | |
| 21 côte d'or | 153 846 | 129 009 | 0 | 0 | 0 | 0 | 0 | 0 | 0 | 0 | 0 | 0 | 0 | 0 | 0 | 0 |
| 58 nièvre | 66 167 | 50 341 | 0 | 0 | 50 | 0 | 0 | 0 | 0 | 0 | 0 | 0 | 0 | 0 | 0 | 0 |
| 71 saône et loire | 32 519 | 30 051 | 0 | 0 | 2 | 0 | 0 | 0 | 0 | 2 | 0 | 0 | 0 | 0 | 0 | 0 |
| 89 yonne | 171 211 | 133 135 | 0 | 0 | 78 | 0 | 0 | 0 | 0 | 0 | 0 | 0 | 0 | 0 | 0 | 0 |
| total | 423 743 | 342 536 | 0 | 0 | 130 | 0 | 0 | 0 | 0 | 2 | 0 | 0 | 0 | 0 | 0 | 0 |
| 17 NORD-PAS-DE-CALAIS | | | | | | | | | | | | | | | | |
| 59 nord | 10 954 | 9 102 | 5 009 | 2 225 | 0 | 153 | 0 | 0 | 0 | 0 | 0 | 0 | 0 | 0 | 0 | 0 |
| 62 pas de calais | 5 521 | 3 209 | 0 | 0 | 0 | 0 | 0 | 0 | 0 | 0 | 0 | 0 | 0 | 0 | 0 | 0 |
| total | 16 474 | 12 311 | 5 009 | 2 225 | 0 | 153 | 0 | 0 | 0 | 0 | 0 | 0 | 0 | 0 | 0 | 0 |
| 15 LORRAINE | | | | | | | | | | | | | | | | |
| 54 meurthe et moselle | 96 675 | 52 864 | 0 | 0 | 0 | 0 | 0 | 0 | 0 | 0 | 0 | 0 | 0 | 0 | 0 | 0 |
| 55 meuse | 122 253 | 80 217 | 0 | 0 | 0 | 0 | 0 | 0 | 0 | 0 | 0 | 0 | 0 | 0 | 0 | 0 |
| 57 moselle | 133 386 | 87 978 | 0 | 0 | 10 | 0 | 0 | 0 | 0 | 0 | 0 | 0 | 0 | 0 | 0 | 0 |
| 88 vosges | 22 947 | 14 687 | 0 | 0 | 0 | 0 | 0 | 0 | 0 | 0 | 0 | 0 | 0 | 0 | 0 | 0 |
| total | 375 261 | 235 745 | 0 | 0 | 10 | 0 | 0 | 0 | 0 | 0 | 0 | 0 | 0 | 0 | 0 | 0 |
| 01 ALSACE | | | | | | | | | | | | | | | | |
| 67 bas rhin | 7 058 | 4 034 | 0 | 0 | 0 | 0 | 0 | 0 | 0 | 0 | 0 | 0 | 0 | 0 | 0 | 0 |
| 68 haut rhin | 5 995 | 4 596 | 0 | 0 | 0 | 0 | 0 | 0 | 0 | 0 | 0 | 0 | 0 | 0 | 0 | 0 |
| total | 13 053 | 8 629 | 0 | 0 | 0 | 0 | 0 | 0 | 0 | 0 | 0 | 0 | 0 | 0 | 0 | 0 |
| 10 FRANCHE-COMTE | | | | | | | | | | | | | | | | |
| 25 doubs | 4 015 | 3 068 | 0 | 0 | 0 | 0 | 0 | 0 | 0 | 0 | 0 | 0 | 0 | 0 | 0 | 0 |
| 39 jura | 9 494 | 6 956 | 0 | 0 | 0 | 0 | 0 | 0 | 0 | 2 | 0 | 0 | 0 | 0 | 0 | 0 |
| 70 haute saône | 37 858 | 29 732 | 0 | 0 | 0 | 0 | 0 | 0 | 0 | 0 | 0 | 0 | 0 | 0 | 0 | 0 |
| 90 territoire de belfort | 1 444 | 1 240 | 0 | 0 | 0 | 0 | 0 | 0 | 0 | 0 | 0 | 0 | 0 | 0 | 0 | 0 |
| total | 52 811 | 40 997 | 0 | 0 | 0 | 0 | 0 | 0 | 0 | 2 | 0 | 0 | 0 | 0 | 0 | 0 |
| 18 PAYS DE LA LOIRE | | | | | | | | | | | | | | | | |
| 44 loire atlantique | 20 202 | 16 583 | 0 | 0 | 0 | 13 | 0 | 0 | 0 | 0 | 0 | 0 | 103 | 44 | 0 | 0 |
| 49 maine et loire | 32 940 | 26 491 | 0 | 0 | 131 | 77 | 0 | 0 | 0 | 0 | 0 | 0 | 8 | 97 | 0 | 0 |
| 53 mayenne | 30 970 | 14 545 | 0 | 0 | 21 | 0 | 0 | 0 | 0 | 27 | 0 | 0 | 15 | 119 | 0 | 0 |
| 72 sarthe | 36 725 | 20 693 | 0 | 0 | 148 | 97 | 0 | 0 | 0 | 0 | 0 | 0 | 57 | 45 | 0 | 0 |
| 85 vendée | 13 105 | 14 564 | 2 513 | 1 474 | 23 | 54 | 0 | 0 | 0 | 0 | 0 | 0 | 1 756 | 2 204 | 0 | 0 |
| total | 133 942 | 92 875 | 2 513 | 1 474 | 323 | 241 | 0 | 0 | 0 | 27 | 0 | 0 | 1 938 | 2 508 | 0 | 0 |

Collecte des oléagineux récoltes 2009 et 2010

situation provisoire au 31 juillet

Les chiffres sont issus des collectes des campagnes 2009/10 et 2010/11. L'étude est réalisée à partir du département d'exploitation du silo et les graines sont d'origine française.

| | colza | | | | tournesol | | | | soja | | | | lin oléagineux | | | |
|--------------------------------|------------------|------------------|---------------|--------------|--------------|--------------|------------|------------|------------|------------|------------|-----------|----------------|--------------|------------|-----------|
| | total | | dt semence | | total | | dt semence | | total | | dt semence | | total | | dt semence | |
| | juin-2009 | juillet 2010 | juin-2009 | juil-2010 | juin-2009 | juil-2010 | juin-2009 | juil-2010 | juin-2009 | juil-2010 | juin-2009 | juil-2010 | juin-2009 | juil-2010 | juin-2009 | juil-2010 |
| 06 BRETAGNE | | | | | | | | | | | | | | | | |
| 22 côtes d'armor | 17 898 | 27 461 | 0 | 0 | 0 | 0 | 0 | 0 | 0 | 0 | 0 | 0 | 47 | 136 | 0 | 0 |
| 29 finistère | 10 114 | 11 907 | 0 | 0 | 0 | 0 | 0 | 0 | 0 | 0 | 0 | 0 | 0 | 0 | 0 | 0 |
| 35 ille et vilaine | 28 389 | 22 879 | 0 | 0 | 23 | 28 | 0 | 0 | 0 | 0 | 0 | 0 | 431 | 33 | 0 | 0 |
| 56 morbihan | 26 248 | 25 878 | 0 | 0 | 0 | 0 | 0 | 0 | 0 | 0 | 0 | 0 | 18 | 0 | 0 | 0 |
| total | 82 649 | 88 125 | 0 | 0 | 23 | 28 | 0 | 0 | 0 | 0 | 0 | 0 | 497 | 169 | 0 | 0 |
| 20 POITOU-CHARENTES | | | | | | | | | | | | | | | | |
| 16 charente | 30 424 | 9 808 | 0 | 0 | 557 | 525 | 0 | 0 | 0 | 0 | 0 | 0 | 281 | 647 | 0 | 0 |
| 17 charente maritime | 59 256 | 24 915 | 255 | 118 | 0 | 0 | 0 | 0 | 0 | 0 | 0 | 0 | 636 | 681 | 0 | 0 |
| 79 deux sèvres | 71 543 | 49 426 | 0 | 0 | 364 | 110 | 0 | 0 | 0 | 0 | 0 | 0 | 512 | 1 221 | 0 | 0 |
| 86 vienne | 165 645 | 128 360 | 0 | 0 | 56 | 0 | 0 | 0 | 0 | 0 | 0 | 0 | 83 | 201 | 0 | 0 |
| total | 326 868 | 212 509 | 255 | 118 | 977 | 635 | 0 | 0 | 0 | 0 | 0 | 0 | 1 512 | 2 749 | 0 | 0 |
| 02 AQUITAINE | | | | | | | | | | | | | | | | |
| 24 dordogne | 6 484 | 3 649 | 0 | 0 | 0 | 0 | 0 | 0 | 0 | 0 | 0 | 0 | 0 | 111 | 0 | 0 |
| 33 gironde | 713 | 495 | 0 | 0 | 0 | 38 | 0 | 0 | 0 | 0 | 0 | 0 | 0 | 0 | 0 | 0 |
| 40 landes | 1 252 | 540 | 267 | 0 | 0 | 0 | 0 | 0 | 0 | 65 | 0 | 0 | 0 | 0 | 0 | 0 |
| 47 lot et garonne | 14 373 | 12 655 | 539 | 340 | 526 | 53 | 0 | 0 | 5 | 1 | 0 | 0 | 0 | 0 | 0 | 0 |
| 64 pyrénées | 1 931 | 1 696 | 0 | 0 | 26 | 0 | 0 | 0 | 0 | 0 | 0 | 0 | 0 | 0 | 0 | 0 |
| total | 24 752 | 19 034 | 806 | 340 | 552 | 92 | 0 | 0 | 5 | 67 | 0 | 0 | 0 | 111 | 0 | 0 |
| 16 MIDI-PYRENEES | | | | | | | | | | | | | | | | |
| 09 arège | 2 355 | 847 | 256 | 0 | 0 | 5 | 0 | 0 | 0 | 0 | 0 | 0 | 0 | 0 | 0 | 0 |
| 12 aveyron | 886 | 725 | 0 | 0 | 0 | 0 | 0 | 0 | 0 | 0 | 0 | 0 | 15 | 32 | 0 | 0 |
| 31 haute garonne | 22 978 | 16 317 | 0 | 0 | 2 235 | 152 | 0 | 0 | 0 | 36 | 0 | 0 | 0 | 19 | 0 | 0 |
| 32 gers | 26 901 | 16 858 | 46 | 168 | 2 524 | 0 | 0 | 0 | 661 | 8 | 0 | 0 | 0 | 29 | 0 | 0 |
| 46 lot | 1 655 | 1 330 | 0 | 0 | 0 | 0 | 0 | 0 | 0 | 0 | 0 | 0 | 37 | 0 | 0 | 0 |
| 65 hautes pyrénées | 3 408 | 1 106 | 0 | 0 | 0 | 0 | 0 | 0 | 0 | 0 | 0 | 0 | 0 | 0 | 0 | 0 |
| 81 tarn | 8 692 | 7 203 | 0 | 0 | 154 | 176 | 0 | 0 | 0 | 26 | 0 | 0 | 163 | 639 | 0 | 0 |
| 82 tarn et garonne | 7 777 | 5 016 | 771 | 0 | 44 | 14 | 0 | 0 | 0 | 17 | 0 | 0 | 0 | 107 | 0 | 0 |
| total | 74 851 | 49 402 | 1 073 | 168 | 4 957 | 347 | 0 | 0 | 662 | 88 | 0 | 0 | 215 | 826 | 0 | 0 |
| 14 LIMOUSIN | | | | | | | | | | | | | | | | |
| 19 corréze | 0 | 0 | 0 | 0 | 0 | 0 | 0 | 0 | 0 | 0 | 0 | 0 | 0 | 0 | 0 | 0 |
| 23 creuse | 5 402 | 2 670 | 0 | 0 | 160 | 0 | 0 | 0 | 0 | 0 | 0 | 0 | 0 | 0 | 0 | 0 |
| 87 haute vienne | 645 | 467 | 0 | 0 | 0 | 0 | 0 | 0 | 0 | 0 | 0 | 0 | 0 | 0 | 0 | 0 |
| total | 6 047 | 3 137 | 0 | 0 | 160 | 0 | 0 | 0 | 0 | 0 | 0 | 0 | 0 | 0 | 0 | 0 |
| 22 RHÔNE-ALPES | | | | | | | | | | | | | | | | |
| 01 ain | 12 459 | 15 358 | 0 | 0 | 0 | 0 | 0 | 0 | 0 | 1 | 0 | 0 | 9 | 0 | 0 | 0 |
| 07 ardèche | 134 | 79 | 0 | 0 | 0 | 0 | 0 | 0 | 0 | 0 | 0 | 0 | 0 | 0 | 0 | 0 |
| 26 drôme | 4 497 | 3 261 | 138 | 140 | 110 | 110 | 110 | 110 | 0 | 0 | 0 | 0 | 0 | 0 | 0 | 0 |
| 38 isère | 14 233 | 12 661 | 224 | 185 | 21 | 0 | 0 | 0 | 0 | 0 | 0 | 0 | 0 | 0 | 0 | 0 |
| 42 loire | 454 | 476 | 0 | 0 | 0 | 0 | 0 | 0 | 0 | 0 | 0 | 0 | 0 | 0 | 0 | 0 |
| 69 rhône | 4 413 | 5 052 | 0 | 0 | 0 | 0 | 0 | 0 | 0 | 0 | 0 | 0 | 0 | 0 | 0 | 0 |
| 73 savoie | 45 | 37 | 0 | 0 | 0 | 0 | 0 | 0 | 0 | 0 | 0 | 0 | 0 | 0 | 0 | 0 |
| 74 haute savoie | 579 | 668 | 0 | 0 | 0 | 0 | 0 | 0 | 0 | 0 | 0 | 0 | 0 | 0 | 0 | 0 |
| total | 36 813 | 37 591 | 362 | 325 | 131 | 110 | 110 | 110 | 0 | 1 | 0 | 0 | 9 | 0 | 0 | 0 |
| 03 AUVERGNE | | | | | | | | | | | | | | | | |
| 03 allier | 21 858 | 17 313 | 0 | 0 | 89 | 2 | 0 | 0 | 0 | 0 | 0 | 0 | 9 | 0 | 0 | 0 |
| 15 cantal | 0 | 0 | 0 | 0 | 0 | 0 | 0 | 0 | 0 | 0 | 0 | 0 | 0 | 0 | 0 | 0 |
| 43 haute loire | 837 | 874 | 0 | 0 | 0 | 0 | 0 | 0 | 0 | 0 | 0 | 0 | 0 | 0 | 0 | 0 |
| 63 puy de dôme | 3 862 | 3 634 | 0 | 0 | 33 | 1 490 | 0 | 0 | 0 | 0 | 0 | 0 | 0 | 0 | 0 | 0 |
| total | 26 557 | 21 821 | 0 | 0 | 122 | 1 492 | 0 | 0 | 0 | 0 | 0 | 0 | 9 | 0 | 0 | 0 |
| 13 LANGUEDOC-ROUSSILLON | | | | | | | | | | | | | | | | |
| 11 aude | 6 987 | 5 317 | 2 320 | 2 000 | 0 | 0 | 0 | 0 | 0 | 0 | 0 | 0 | 0 | 0 | 0 | 0 |
| 30 gard | 2 089 | 975 | 0 | 0 | 0 | 0 | 0 | 0 | 0 | 0 | 0 | 0 | 0 | 0 | 0 | 0 |
| 34 hérault | 687 | 441 | 0 | 0 | 0 | 0 | 0 | 0 | 0 | 0 | 0 | 0 | 0 | 0 | 0 | 0 |
| 48 lozère | 0 | 77 | 0 | 0 | 0 | 0 | 0 | 0 | 0 | 0 | 0 | 0 | 0 | 0 | 0 | 0 |
| 66 pyrénées orientales | 0 | 0 | 0 | 0 | 0 | 0 | 0 | 0 | 0 | 0 | 0 | 0 | 0 | 0 | 0 | 0 |
| total | 9 763 | 6 809 | 2 320 | 2 000 | 0 | 0 | 0 | 0 | 0 | 0 | 0 | 0 | 0 | 0 | 0 | 0 |
| 21 PACA | | | | | | | | | | | | | | | | |
| 04 alpes de hte provence | 2 048 | 1 860 | 0 | 0 | 0 | 0 | 0 | 0 | 0 | 0 | 0 | 0 | 21 | 4 | 0 | 0 |
| 05 hautes alpes | 60 | 64 | 0 | 0 | 0 | 0 | 0 | 0 | 0 | 0 | 0 | 0 | 0 | 0 | 0 | 0 |
| 06 alpes maritimes | 0 | 0 | 0 | 0 | 0 | 0 | 0 | 0 | 0 | 0 | 0 | 0 | 0 | 0 | 0 | 0 |
| 13 bouches du rhône | 632 | 622 | 0 | 0 | 0 | 0 | 0 | 0 | 0 | 0 | 0 | 0 | 0 | 0 | 0 | 0 |
| 83 var | 287 | 299 | 0 | 0 | 0 | 0 | 0 | 0 | 0 | 0 | 0 | 0 | 0 | 0 | 0 | 0 |
| 84 vaucluse | 1 242 | 448 | 0 | 0 | 0 | 0 | 0 | 0 | 0 | 0 | 0 | 0 | 0 | 0 | 0 | 0 |
| total | 4 268 | 3 293 | 0 | 0 | 0 | 0 | 0 | 0 | 0 | 0 | 0 | 0 | 21 | 4 | 0 | 0 |
| 09 CORSE | | | | | | | | | | | | | | | | |
| 20 corse | 0 | 0 | 0 | 0 | 0 | 0 | 0 | 0 | 0 | 0 | 0 | 0 | 0 | 0 | 0 | 0 |
| autres (1) | 215 | 28 | 0 | 0 | 0 | 0 | 0 | 0 | 0 | 0 | 0 | 0 | 0 | 0 | 0 | 0 |
| TOTAL FRANCE | 3 284 461 | 2 432 141 | 13 574 | 7 473 | 7 667 | 3 471 | 110 | 110 | 667 | 187 | 0 | 0 | 5 147 | 8 243 | 0 | 0 |

unité : tonne (1) départements non précisés

Collecte des protéagineux récoltes 2009 et 2010

situation provisoire au 31 juillet

Les chiffres sont issus des collectes des campagnes 2009/10 et 2010/11. L'étude est réalisée à partir du département d'exploitation du silo et les graines sont d'origine française.

| | pois | | | | féverole | | | | lupin | | | |
|------------------------------|---------------|----------------|--------------|--------------|--------------|-----------|------------|-----------|-----------|-----------|------------|-----------|
| | total | | dt semence | | total | | dt semence | | total | | dt semence | |
| | juin-2009 | juil-2010 | juin-2009 | juil-2010 | juin-2009 | juil-2010 | juin-2009 | juil-2010 | juin-2009 | juil-2010 | juin-2009 | juil-2010 |
| 12 ILE-DE-FRANCE | | | | | | | | | | | | |
| 75 ville-de-Paris | 0 | 0 | 0 | 0 | 0 | 0 | 0 | 0 | 0 | 0 | 0 | 0 |
| 77 seine et marne | 16 605 | 24 691 | 0 | 143 | 6 | 637 | 0 | 0 | 0 | 0 | 0 | 0 |
| 78 yvelines | 2 104 | 3 984 | 0 | 0 | 122 | 463 | 0 | 0 | 0 | 0 | 0 | 0 |
| 91 essonne | 7 179 | 11 787 | 117 | 226 | 0 | 185 | 0 | 0 | 0 | 0 | 0 | 0 |
| 92 hauts de seine | 0 | 0 | 0 | 0 | 0 | 0 | 0 | 0 | 0 | 0 | 0 | 0 |
| 93 seine st denis | 0 | 0 | 0 | 0 | 0 | 0 | 0 | 0 | 0 | 0 | 0 | 0 |
| 94 val de marne | 0 | 0 | 0 | 0 | 0 | 0 | 0 | 0 | 0 | 0 | 0 | 0 |
| 95 val d'oise | 1 662 | 2 597 | 0 | 0 | 10 | 152 | 0 | 0 | 0 | 0 | 0 | 0 |
| total | 27 550 | 43 059 | 117 | 369 | 138 | 0 | 0 | 0 | 0 | 0 | 0 | 0 |
| 08 CHAMPAGNE-ARDENNE | | | | | | | | | | | | |
| 08 ardennes | 2 734 | 10 269 | 28 | 0 | 0 | 745 | 0 | 0 | 0 | 0 | 0 | 0 |
| 10 aube | 9 742 | 28 142 | 241 | 331 | 0 | 68 | 0 | 0 | 0 | 0 | 0 | 0 |
| 51 marne | 24 714 | 64 890 | 0 | 0 | 123 | 365 | 0 | 0 | 0 | 0 | 0 | 0 |
| 52 haute marne | 670 | 1 208 | 0 | 0 | 0 | 24 | 0 | 0 | 0 | 0 | 0 | 0 |
| total | 37 859 | 104 509 | 269 | 331 | 123 | 0 | 0 | 0 | 0 | 0 | 0 | 0 |
| 19 PICARDIE | | | | | | | | | | | | |
| 02 aisne | 12 473 | 21 969 | 0 | 0 | 97 | 201 | 0 | 0 | 0 | 0 | 0 | 0 |
| 60 oise | 27 080 | 44 334 | 957 | 1 601 | 41 | 487 | 0 | 0 | 0 | 0 | 0 | 0 |
| 80 somme | 21 736 | 42 473 | 618 | 840 | 0 | 60 | 0 | 0 | 0 | 0 | 0 | 0 |
| total | 61 289 | 108 775 | 1 575 | 2 441 | 138 | 0 | 0 | 0 | 0 | 0 | 0 | 0 |
| 11 HAUTE-NORMANDIE | | | | | | | | | | | | |
| 27 eure | 2 346 | 5 638 | 0 | 0 | 0 | 168 | 0 | 0 | 0 | 0 | 0 | 0 |
| 76 seine maritime | 115 | 893 | 0 | 37 | 0 | 0 | 0 | 0 | 0 | 0 | 0 | 0 |
| total | 2 461 | 6 531 | 0 | 37 | 0 | 0 | 0 | 0 | 0 | 0 | 0 | 0 |
| 07 CENTRE | | | | | | | | | | | | |
| 18 cher | 1 562 | 6 307 | 52 | 42 | 32 | 129 | 0 | 0 | 0 | 0 | 0 | 0 |
| 28 eure et loir | 5 968 | 20 518 | 424 | 18 | 13 | 17 | 0 | 0 | 0 | 0 | 0 | 0 |
| 36 indre | 1 142 | 5 543 | 280 | 744 | 36 | 287 | 25 | 208 | 0 | 0 | 0 | 0 |
| 37 indre et loire | 915 | 3 612 | 0 | 0 | 8 | 162 | 0 | 0 | 0 | 0 | 0 | 0 |
| 41 loir et cher | 2 683 | 8 353 | 0 | 0 | 14 | 151 | 0 | 0 | 0 | 0 | 0 | 0 |
| 45 loiret | 4 355 | 11 818 | 150 | 0 | 0 | 197 | 0 | 0 | 0 | 0 | 0 | 0 |
| total | 16 624 | 56 151 | 905 | 804 | 104 | 25 | 208 | 0 | 0 | 0 | 0 | 0 |
| 04 BASSE-NORMANDIE | | | | | | | | | | | | |
| 14 calvados | 2 120 | 4 730 | 142 | 423 | 3 | 98 | 0 | 0 | 0 | 0 | 0 | 0 |
| 50 manche | 50 | 176 | 0 | 0 | 0 | 0 | 0 | 0 | 0 | 0 | 0 | 0 |
| 61 orne | 371 | 3 014 | 0 | 0 | 0 | 0 | 0 | 0 | 0 | 0 | 0 | 0 |
| total | 2 540 | 7 920 | 142 | 423 | 3 | 0 | 0 | 0 | 0 | 0 | 0 | 0 |
| 05 BOURGOGNE | | | | | | | | | | | | |
| 21 côte d'or | 1 602 | 4 684 | 0 | 0 | 15 | 27 | 0 | 0 | 0 | 0 | 0 | 0 |
| 58 nièvre | 506 | 2 300 | 0 | 0 | 0 | 77 | 0 | 0 | 0 | 0 | 0 | 0 |
| 71 saône et loire | 241 | 392 | 0 | 0 | 0 | 0 | 0 | 0 | 0 | 0 | 0 | 0 |
| 89 yonne | 8 712 | 17 408 | 45 | 0 | 43 | 299 | 0 | 0 | 0 | 0 | 0 | 0 |
| total | 11 060 | 24 784 | 45 | 0 | 58 | 0 | 0 | 0 | 0 | 0 | 0 | 0 |
| 17 NORD-PAS-DE-CALAIS | | | | | | | | | | | | |
| 59 nord | 317 | 1 414 | 34 | 232 | 130 | 0 | 0 | 0 | 0 | 0 | 0 | 0 |
| 62 pas de calais | 359 | 1 399 | 0 | 0 | 0 | 0 | 0 | 0 | 0 | 0 | 0 | 0 |
| total | 676 | 2 813 | 34 | 232 | 130 | 0 | 0 | 0 | 0 | 0 | 0 | 0 |
| 15 LORRAINE | | | | | | | | | | | | |
| 54 meurthe et moselle | 122 | 1 451 | 68 | 0 | 0 | 0 | 0 | 0 | 0 | 0 | 0 | 0 |
| 55 meuse | 172 | 1 081 | 0 | 0 | 0 | 71 | 0 | 0 | 0 | 0 | 0 | 0 |
| 57 moselle | 168 | 677 | 0 | 0 | 0 | 48 | 0 | 0 | 0 | 0 | 0 | 0 |
| 88 vosges | 0 | 17 | 0 | 0 | 0 | 0 | 0 | 0 | 0 | 0 | 0 | 0 |
| total | 462 | 3 226 | 68 | 0 | 0 | 0 | 0 | 0 | 0 | 0 | 0 | 0 |
| 01 ALSACE | | | | | | | | | | | | |
| 67 bas rhin | 25 | 62 | 0 | 0 | 0 | 0 | 0 | 0 | 0 | 0 | 0 | 0 |
| 68 haut rhin | 160 | 117 | 0 | 0 | 0 | 0 | 0 | 0 | 0 | 0 | 0 | 0 |
| total | 185 | 180 | 0 | 0 | 0 | 0 | 0 | 0 | 0 | 0 | 0 | 0 |
| 10 FRANCHE-COMTE | | | | | | | | | | | | |
| 25 doubs | 0 | 194 | 0 | 0 | 0 | 0 | 0 | 0 | 0 | 0 | 0 | 0 |
| 39 jura | 128 | 167 | 0 | 0 | 0 | 0 | 0 | 0 | 0 | 0 | 0 | 0 |
| 70 haute saône | 41 | 14 | 0 | 0 | 0 | 0 | 0 | 0 | 0 | 0 | 0 | 0 |
| 90 territoire de belfort | 0 | 0 | 0 | 0 | 0 | 0 | 0 | 0 | 0 | 0 | 0 | 0 |
| total | 169 | 375 | 0 | 0 | 0 | 0 | 0 | 0 | 0 | 0 | 0 | 0 |
| 18 PAYS DE LA LOIRE | | | | | | | | | | | | |
| 44 loire atlantique | 1 383 | 2 277 | 0 | 0 | 364 | 191 | 0 | 0 | 0 | 74 | 0 | 0 |
| 49 maine et loire | 2 308 | 4 992 | 0 | 0 | 317 | 820 | 0 | 0 | 0 | 39 | 0 | 0 |
| 53 mayenne | 2 581 | 4 069 | 0 | 0 | 74 | 196 | 0 | 0 | 0 | 0 | 0 | 0 |
| 72 sarthe | 1 221 | 3 769 | 0 | 0 | 0 | 47 | 0 | 0 | 0 | 0 | 0 | 0 |
| 85 vendée | 2 343 | 2 861 | 389 | 159 | 398 | 309 | 0 | 0 | 0 | 2 | 0 | 0 |
| total | 9 836 | 17 967 | 389 | 159 | 1 153 | 0 | 0 | 0 | 0 | 0 | 0 | 0 |

Collecte des protéagineux récoltes 2009 et 2010

situation provisoire au 31 juillet

Les chiffres sont issus des collectes des campagnes 2009/10 et 2010/11. L'étude est réalisée à partir du département d'exploitation du silo et les graines sont d'origine française.

| | pois | | | | féverole | | | | lupin | | | |
|--------------------------------|----------------|----------------|--------------|--------------|--------------|---------------|------------|------------|------------|------------|------------|-----------|
| | total | | dt semence | | total | | dt semence | | total | | dt semence | |
| | juin-2009 | juil-2010 | juin-2009 | juil-2010 | juin-2009 | juil-2010 | juin-2009 | juil-2010 | juin-2009 | juil-2010 | juin-2009 | juil-2010 |
| 06 BRETAGNE | | | | | | | | | | | | |
| 22 côtes d'armor | 212 | 3 553 | 0 | 0 | 27 | 42 | 0 | 0 | 0 | 0 | 0 | 0 |
| 29 finistère | 5 | 366 | 0 | 0 | 0 | 119 | 0 | 0 | 0 | 0 | 0 | 0 |
| 35 ille et vilaine | 1 173 | 7 938 | 26 | 96 | 184 | 613 | 0 | 0 | 0 | 7 | 0 | 0 |
| 56 morbihan | 615 | 5 894 | 0 | 0 | 0 | 25 | 0 | 0 | 0 | 0 | 0 | 0 |
| total | 2 004 | 17 751 | 26 | 96 | 210 | 807 | 0 | 0 | 0 | 7 | 0 | 0 |
| 20 POITOU-CHARENTES | | | | | | | | | | | | |
| 16 charente | 1 920 | 9 618 | 0 | 0 | 0 | 292 | 0 | 0 | 20 | 175 | 0 | 0 |
| 17 charente maritime | 19 985 | 25 096 | 322 | 333 | 199 | 565 | 0 | 0 | 0 | 0 | 0 | 0 |
| 79 deux sèvres | 3 387 | 6 950 | 0 | 288 | 11 | 275 | 0 | 0 | 0 | 48 | 0 | 0 |
| 86 vienne | 759 | 3 409 | 0 | 0 | 197 | 383 | 0 | 0 | 217 | 114 | 0 | 0 |
| total | 26 050 | 45 072 | 322 | 621 | 406 | 1 215 | 0 | 0 | 237 | 337 | 0 | 0 |
| 02 AQUITAINE | | | | | | | | | | | | |
| 24 dordogne | 31 | 166 | 0 | 0 | 6 | 105 | 0 | 0 | 34 | 27 | 0 | 0 |
| 33 gironde | 306 | 95 | 0 | 0 | 0 | 127 | 0 | 0 | 0 | 0 | 0 | 0 |
| 40 landes | 48 | 166 | 0 | 0 | 4 | 12 | 0 | 0 | 0 | 0 | 0 | 0 |
| 47 lot et garonne | 174 | 824 | 76 | 253 | 524 | 1 276 | 0 | 0 | 0 | 0 | 0 | 0 |
| 64 pyrénées | 0 | 14 | 0 | 0 | 0 | 0 | 0 | 0 | 0 | 0 | 0 | 0 |
| total | 559 | 1 266 | 76 | 253 | 534 | 1 519 | 0 | 0 | 34 | 27 | 0 | 0 |
| 16 MIDI-PYRENEES | | | | | | | | | | | | |
| 09 ariège | 153 | 406 | 0 | 0 | 0 | 24 | 0 | 0 | 0 | 0 | 0 | 0 |
| 12 aveyron | 30 | 25 | 0 | 0 | 25 | 0 | 0 | 0 | 0 | 0 | 0 | 0 |
| 31 haute garonne | 2 260 | 7 631 | 0 | 0 | 64 | 440 | 0 | 0 | 0 | 0 | 0 | 0 |
| 32 gers | 817 | 3 036 | 55 | 299 | 385 | 3 049 | 0 | 0 | 0 | 14 | 0 | 0 |
| 46 lot | 10 | 54 | 0 | 0 | 25 | 21 | 0 | 0 | 0 | 0 | 0 | 0 |
| 65 hautes pyrénées | 0 | 14 | 0 | 0 | 0 | 3 | 0 | 0 | 0 | 0 | 0 | 0 |
| 81 tarn | 447 | 1 046 | 0 | 0 | 118 | 433 | 0 | 0 | 0 | 0 | 0 | 0 |
| 82 tarn et garonne | 924 | 2 083 | 81 | 509 | 55 | 132 | 0 | 0 | 0 | 0 | 0 | 0 |
| total | 4 640 | 14 296 | 136 | 808 | 672 | 4 078 | 0 | 0 | 0 | 14 | 0 | 0 |
| 14 LIMOUSIN | | | | | | | | | | | | |
| 19 corrèze | 0 | 0 | 0 | 0 | 0 | 0 | 0 | 0 | 0 | 0 | 0 | 0 |
| 23 creuse | 0 | 211 | 0 | 0 | 0 | 0 | 0 | 0 | 0 | 0 | 0 | 0 |
| 87 haute vienne | 0 | 0 | 0 | 0 | 0 | 0 | 0 | 0 | 0 | 0 | 0 | 0 |
| total | 0 | 211 | 0 | 0 | 0 | 0 | 0 | 0 | 0 | 0 | 0 | 0 |
| 22 RHÔNE-ALPES | | | | | | | | | | | | |
| 01 ain | 173 | 681 | 0 | 0 | 0 | 0 | 0 | 0 | 0 | 0 | 0 | 0 |
| 07 ardèche | 8 | 46 | 0 | 0 | 0 | 0 | 0 | 0 | 0 | 0 | 0 | 0 |
| 26 drôme | 1 726 | 2 509 | 40 | 40 | 37 | 24 | 0 | 0 | 0 | 0 | 0 | 0 |
| 38 isère | 693 | 1 814 | 367 | 748 | 0 | 5 | 0 | 0 | 0 | 0 | 0 | 0 |
| 42 loire | 127 | 119 | 0 | 0 | 0 | 0 | 0 | 0 | 0 | 0 | 0 | 0 |
| 69 rhône | 446 | 1 484 | 0 | 0 | 0 | 0 | 0 | 0 | 0 | 0 | 0 | 0 |
| 73 savoie | 31 | 110 | 0 | 0 | 0 | 0 | 0 | 0 | 0 | 0 | 0 | 0 |
| 74 haute savoie | 32 | 74 | 0 | 0 | 0 | 0 | 0 | 0 | 0 | 0 | 0 | 0 |
| total | 3 237 | 6 836 | 406 | 788 | 37 | 24 | 0 | 0 | 0 | 0 | 0 | 0 |
| 03 AUVERGNE | | | | | | | | | | | | |
| 03 allier | 709 | 1 083 | 0 | 0 | 6 | 0 | 0 | 0 | 0 | 0 | 0 | 0 |
| 15 cantal | 0 | 0 | 0 | 0 | 0 | 0 | 0 | 0 | 0 | 0 | 0 | 0 |
| 43 haute loire | 18 | 0 | 0 | 0 | 0 | 0 | 0 | 0 | 0 | 0 | 0 | 0 |
| 63 puy de dôme | 290 | 856 | 0 | 0 | 0 | 0 | 0 | 0 | 0 | 0 | 0 | 0 |
| total | 1 017 | 1 938 | 0 | 0 | 6 | 0 | 0 | 0 | 0 | 0 | 0 | 0 |
| 13 LANGUEDOC-ROUSSILLON | | | | | | | | | | | | |
| 11 aude | 1 760 | 3 915 | 364 | 400 | 0 | 162 | 0 | 0 | 0 | 0 | 0 | 0 |
| 30 gard | 424 | 574 | 0 | 0 | 0 | 0 | 0 | 0 | 0 | 0 | 0 | 0 |
| 34 hérault | 182 | 1 152 | 0 | 0 | 0 | 0 | 0 | 0 | 0 | 0 | 0 | 0 |
| 48 lozère | 0 | 0 | 0 | 0 | 0 | 0 | 0 | 0 | 0 | 0 | 0 | 0 |
| 66 pyrénées orientales | 0 | 0 | 0 | 0 | 0 | 0 | 0 | 0 | 0 | 0 | 0 | 0 |
| total | 2 366 | 5 641 | 364 | 400 | 0 | 162 | 0 | 0 | 0 | 0 | 0 | 0 |
| 21 PACA | | | | | | | | | | | | |
| 04 alpes de hte provence | 1 922 | 3 691 | 0 | 0 | 0 | 0 | 0 | 0 | 0 | 0 | 0 | 0 |
| 05 hautes alpes | 41 | 95 | 0 | 0 | 0 | 0 | 0 | 0 | 0 | 0 | 0 | 0 |
| 06 alpes maritimes | 0 | 0 | 0 | 0 | 0 | 0 | 0 | 0 | 0 | 0 | 0 | 0 |
| 13 bouches du rhône | 102 | 220 | 0 | 175 | 0 | 0 | 0 | 0 | 0 | 0 | 0 | 0 |
| 83 var | 126 | 249 | 0 | 0 | 0 | 0 | 0 | 0 | 0 | 0 | 0 | 0 |
| 84 vaucluse | 13 | 371 | 0 | 0 | 0 | 0 | 0 | 0 | 0 | 0 | 0 | 0 |
| total | 2 204 | 4 626 | 0 | 175 | 0 | 0 | 0 | 0 | 0 | 0 | 0 | 0 |
| 09 CORSE | | | | | | | | | | | | |
| 20 corse | 0 | 0 | 0 | 0 | 0 | 0 | 0 | 0 | 0 | 0 | 0 | 0 |
| autres (1) | 0 | 0 | 0 | 0 | 0 | 0 | 0 | 0 | 0 | 0 | 0 | 0 |
| TOTAL FRANCE | 212 788 | 473 927 | 4 874 | 7 935 | 3 711 | 14 802 | 25 | 208 | 270 | 499 | 0 | 0 |

unité : tonne

(1) départements non précisés

Stock des oléagineux récoltes 2009 et 2010

situation provisoire au 31 juillet

Les chiffres sont issus des collectes des campagnes 2009/10 et 2010/11. L'étude est réalisée à partir du département d'exploitation du silo et les graines sont d'origine française.

| | colza | | | | tournesol | | | | soja | | | | lin oléagineux | | | |
|------------------------------|----------------|----------------|--------------|--------------|---------------|---------------|------------|-----------|--------------|--------------|------------|-----------|----------------|--------------|------------|------------|
| | total | | dt semence | | total | | dt semence | | total | | dt semence | | total | | dt semence | |
| | juin-2009 | juil-2010 | juin-2009 | juil-2010 | juin-2009 | juil-2010 | juin-2009 | juil-2010 | juin-2009 | juil-2010 | juin-2009 | juil-2010 | juin-2009 | juil-2010 | juin-2009 | juil-2010 |
| 12 ILE-DE-FRANCE | | | | | | | | | | | | | | | | |
| 75 ville-de-Paris | 0 | 0 | 0 | 0 | 0 | 0 | 0 | 0 | 0 | 0 | 0 | 0 | 0 | 0 | 0 | 0 |
| 77 seine et marne | 102 399 | 89 436 | 0 | 6 | 340 | 238 | 0 | 0 | 0 | 0 | 0 | 0 | 0 | 0 | 0 | 0 |
| 78 yvelines | 18 526 | 17 527 | 0 | 0 | 0 | 225 | 0 | 0 | 0 | 0 | 0 | 0 | 0 | 0 | 0 | 0 |
| 91 essonne | 22 425 | 22 141 | 0 | 0 | 115 | 0 | 0 | 0 | 0 | 0 | 0 | 0 | 0 | 0 | 0 | 0 |
| 92 hauts de seine | 0 | 0 | 0 | 0 | 0 | 0 | 0 | 0 | 0 | 0 | 0 | 0 | 0 | 0 | 0 | 0 |
| 93 seine st denis | 0 | 0 | 0 | 0 | 0 | 0 | 0 | 0 | 0 | 0 | 0 | 0 | 0 | 0 | 0 | 0 |
| 94 val de marne | 0 | 0 | 0 | 0 | 0 | 0 | 0 | 0 | 0 | 0 | 0 | 0 | 0 | 0 | 0 | 0 |
| 95 val d'oise | 12 711 | 11 384 | 0 | 0 | 0 | 182 | 0 | 0 | 0 | 0 | 0 | 0 | 0 | 0 | 0 | 0 |
| total | 156 061 | 140 488 | 0 | 6 | 456 | 646 | 0 | 0 | 0 | 0 | 0 | 0 | 0 | 0 | 0 | 0 |
| 08 CHAMPAGNE-ARDENNE | | | | | | | | | | | | | | | | |
| 08 ardennes | 55 845 | 41 848 | 0 | 0 | 20 | 33 | 0 | 0 | 0 | 0 | 0 | 0 | 9 | 58 | 0 | 0 |
| 10 aube | 179 487 | 163 059 | 0 | 0 | 36 | 444 | 0 | 0 | 3 | 18 | 0 | 0 | 0 | 0 | 0 | 0 |
| 51 marne | 236 353 | 193 710 | 0 | 0 | 288 | 700 | 0 | 0 | 0 | 0 | 0 | 0 | 0 | 0 | 0 | 0 |
| 52 haute marne | 61 821 | 36 170 | 0 | 0 | 0 | 0 | 0 | 0 | 0 | 0 | 0 | 0 | 0 | 0 | 0 | 0 |
| total | 533 506 | 434 787 | 0 | 0 | 344 | 1 177 | 0 | 0 | 3 | 18 | 0 | 0 | 9 | 58 | 0 | 0 |
| 19 PICARDIE | | | | | | | | | | | | | | | | |
| 02 aise | 151 999 | 102 419 | 0 | 0 | 53 | 4 | 0 | 0 | 0 | 0 | 0 | 0 | 0 | 29 | 0 | 0 |
| 60 oise | 122 671 | 86 595 | 0 | 0 | 309 | 317 | 0 | 0 | 0 | 0 | 0 | 0 | 401 | 443 | 64 | 174 |
| 80 somme | 87 766 | 55 383 | 0 | 0 | 0 | 0 | 0 | 0 | 0 | 0 | 0 | 0 | 0 | 0 | 0 | 0 |
| total | 362 436 | 244 396 | 0 | 0 | 362 | 321 | 0 | 0 | 0 | 0 | 0 | 0 | 401 | 472 | 64 | 174 |
| 11 HAUTE-NORMANDIE | | | | | | | | | | | | | | | | |
| 27 eure | 92 615 | 35 225 | 0 | 0 | 205 | 26 | 0 | 0 | 0 | 0 | 0 | 0 | 39 | 16 | 0 | 0 |
| 76 seine maritime | 17 959 | 14 364 | 0 | 0 | 0 | 0 | 0 | 0 | 0 | 0 | 0 | 0 | 261 | 115 | 261 | 115 |
| total | 110 573 | 49 589 | 0 | 0 | 205 | 26 | 0 | 0 | 0 | 0 | 0 | 0 | 300 | 131 | 261 | 115 |
| 07 CENTRE | | | | | | | | | | | | | | | | |
| 18 cher | 79 349 | 45 004 | 0 | 0 | 5 179 | 6 908 | 0 | 0 | 0 | 5 | 0 | 0 | 36 | 57 | 0 | 0 |
| 28 eure et loir | 96 500 | 49 703 | 0 | 0 | 384 | 426 | 0 | 0 | 0 | 0 | 0 | 0 | 0 | 0 | 0 | 0 |
| 36 indre | 47 857 | 41 772 | 0 | 0 | 351 | 4 204 | 0 | 0 | 0 | 0 | 0 | 0 | 124 | 211 | 0 | 0 |
| 37 indre et loire | 49 879 | 39 677 | 721 | 505 | 9 644 | 13 519 | 0 | 0 | 0 | 0 | 0 | 0 | 65 | 306 | 0 | 0 |
| 41 loir et cher | 50 780 | 34 616 | 0 | 0 | 946 | 2 502 | 0 | 0 | 0 | 31 | 0 | 8 | 14 | 14 | 0 | 0 |
| 45 loiret | 68 409 | 51 560 | 90 | 0 | 733 | 865 | 0 | 0 | 7 | 18 | 0 | 0 | 280 | 408 | 105 | 0 |
| total | 392 775 | 262 332 | 811 | 505 | 17 238 | 28 423 | 0 | 0 | 7 | 54 | 0 | 8 | 518 | 996 | 105 | 0 |
| 04 BASSE-NORMANDIE | | | | | | | | | | | | | | | | |
| 14 calvados | 26 825 | 16 923 | 0 | 0 | 293 | 0 | 0 | 0 | 0 | 0 | 0 | 0 | 181 | 90 | 181 | 90 |
| 50 manche | 2 842 | 1 781 | 0 | 0 | 0 | 0 | 0 | 0 | 0 | 0 | 0 | 0 | 0 | 0 | 0 | 0 |
| 61 orne | 15 159 | 9 121 | 0 | 0 | 31 | 79 | 0 | 0 | 0 | 0 | 0 | 0 | 0 | 0 | 0 | 0 |
| total | 44 826 | 27 825 | 0 | 0 | 324 | 79 | 0 | 0 | 0 | 0 | 0 | 0 | 181 | 90 | 181 | 90 |
| 05 BOURGOGNE | | | | | | | | | | | | | | | | |
| 21 côte d'or | 119 991 | 101 800 | 0 | 0 | 987 | 403 | 0 | 0 | 138 | 385 | 0 | 0 | 0 | 0 | 0 | 0 |
| 58 nièvre | 59 393 | 53 191 | 0 | 0 | 0 | 3 | 0 | 0 | 0 | 0 | 0 | 0 | 0 | 0 | 0 | 0 |
| 71 saône et loire | 35 718 | 35 385 | 0 | 0 | 2 | 3 | 0 | 0 | 0 | 4 | 0 | 0 | 0 | 0 | 0 | 0 |
| 89 yonne | 130 509 | 110 684 | 0 | 0 | 427 | 304 | 0 | 0 | 0 | 0 | 0 | 0 | 24 | 53 | 0 | 0 |
| total | 345 611 | 301 060 | 0 | 0 | 1 416 | 713 | 0 | 0 | 138 | 388 | 0 | 0 | 24 | 53 | 0 | 0 |
| 17 NORD-PAS-DE-CALAIS | | | | | | | | | | | | | | | | |
| 59 nord | 21 399 | 9 830 | 5 919 | 3 677 | 0 | 0 | 0 | 0 | 0 | 0 | 0 | 0 | 0 | 0 | 0 | 0 |
| 62 pas de calais | 1 292 | 1 237 | 0 | 0 | 0 | 0 | 0 | 0 | 0 | 0 | 0 | 0 | 0 | 0 | 0 | 0 |
| total | 22 691 | 11 067 | 5 919 | 3 677 | 0 | 0 | 0 | 0 | 0 | 0 | 0 | 0 | 0 | 0 | 0 | 0 |
| 15 LORRAINE | | | | | | | | | | | | | | | | |
| 54 meurthe et moselle | 109 869 | 71 049 | 0 | 0 | 11 | 0 | 0 | 0 | 0 | 0 | 0 | 0 | 0 | 0 | 0 | 0 |
| 55 meuse | 114 356 | 94 277 | 0 | 0 | 0 | 406 | 0 | 0 | 0 | 0 | 0 | 0 | 0 | 0 | 0 | 0 |
| 57 moselle | 138 908 | 70 748 | 0 | 0 | 190 | 453 | 0 | 0 | 0 | 0 | 0 | 0 | 0 | 0 | 0 | 0 |
| 88 vosges | 178 | 3 538 | 0 | 0 | 0 | 0 | 0 | 0 | 0 | 7 | 0 | 0 | 0 | 0 | 0 | 0 |
| total | 363 312 | 239 612 | 0 | 0 | 201 | 859 | 0 | 0 | 0 | 7 | 0 | 0 | 0 | 0 | 0 | 0 |
| 01 ALSACE | | | | | | | | | | | | | | | | |
| 67 bas rhin | 6 479 | 3 757 | 0 | 0 | 0 | 0 | 0 | 0 | 0 | 0 | 0 | 0 | 0 | 0 | 0 | 0 |
| 68 haut rhin | 38 138 | 26 818 | 0 | 0 | 1 106 | 29 | 0 | 0 | 1 537 | 1 271 | 0 | 0 | 0 | 0 | 0 | 0 |
| total | 44 617 | 30 575 | 0 | 0 | 1 106 | 29 | 0 | 0 | 1 537 | 1 271 | 0 | 0 | 0 | 0 | 0 | 0 |
| 10 FRANCHE-COMTE | | | | | | | | | | | | | | | | |
| 25 doubs | 1 816 | 2 052 | 0 | 0 | 0 | 0 | 0 | 0 | 4 | 0 | 0 | 0 | 0 | 0 | 0 | 0 |
| 39 jura | 7 153 | 5 084 | 0 | 0 | 5 | 64 | 0 | 0 | 56 | 56 | 0 | 0 | 0 | 0 | 0 | 0 |
| 70 haute saône | 16 493 | 11 921 | 0 | 0 | 198 | 155 | 0 | 0 | 0 | 12 | 0 | 0 | 0 | 0 | 0 | 0 |
| 90 territoire de belfort | 246 | 302 | 0 | 0 | 0 | 0 | 0 | 0 | 0 | 0 | 0 | 0 | 0 | 0 | 0 | 0 |
| total | 25 708 | 19 359 | 0 | 0 | 203 | 219 | 0 | 0 | 60 | 68 | 0 | 0 | 0 | 0 | 0 | 0 |
| 18 PAYS DE LA LOIRE | | | | | | | | | | | | | | | | |
| 44 loire atlantique | 29 211 | 24 714 | 0 | 0 | 1 352 | 219 | 0 | 0 | 0 | 4 | 0 | 0 | 4 | 0 | 0 | 0 |
| 49 maine et loire | 22 806 | 16 150 | 0 | 0 | 4 071 | 7 072 | 0 | 0 | 0 | 0 | 0 | 0 | 8 | 70 | 0 | 0 |
| 53 mayenne | 22 058 | 12 028 | 0 | 0 | 35 | 69 | 0 | 0 | 0 | 56 | 0 | 0 | 15 | 119 | 0 | 0 |
| 72 sarthe | 38 609 | 21 881 | 0 | 0 | 1 065 | 2 060 | 0 | 0 | 0 | 0 | 0 | 0 | 57 | 45 | 0 | 0 |
| 85 vendée | 8 908 | 10 534 | 744 | 1 549 | 398 | 789 | 0 | 0 | 0 | 0 | 0 | 0 | 2 227 | 1 973 | 0 | 0 |
| total | 121 593 | 85 307 | 744 | 1 549 | 6 921 | 10 209 | 0 | 0 | 0 | 59 | 0 | 0 | 2 311 | 2 207 | 0 | 0 |

Stock des oléagineux récoltes 2009 et 2010

situation provisoire au 31 juillet

Les chiffres sont issus des collectes des campagnes 2009/10 et 2010/11. L'étude est réalisée à partir du département d'exploitation du silo et les graines sont d'origine française.

| | colza | | | | tournesol | | | | soja | | | | lin oléagineux | | | |
|--------------------------------|------------------|------------------|---------------|---------------|----------------|----------------|--------------|--------------|---------------|---------------|------------|------------|----------------|--------------|------------|------------|
| | total | | dt semence | | total | | dt semence | | total | | dt semence | | total | | dt semence | |
| | juin-2009 | juil-2010 | juin-2009 | juil-2010 | juin-2009 | juil-2010 | juin-2009 | juil-2010 | juin-2009 | juil-2010 | juin-2009 | juil-2010 | juin-2009 | juil-2010 | juin-2009 | juil-2010 |
| 06 BRETAGNE | | | | | | | | | | | | | | | | |
| 22 côtes d'armor | 19 394 | 24 725 | 0 | 0 | 0 | 113 | 0 | 0 | 0 | 0 | 0 | 0 | 47 | 106 | 0 | 0 |
| 29 finistère | 9 988 | 11 072 | 0 | 0 | 0 | 0 | 0 | 0 | 0 | 0 | 0 | 0 | 0 | 0 | 0 | 0 |
| 35 ille et vilaine | 16 237 | 15 287 | 0 | 0 | 58 | 50 | 0 | 0 | 227 | 0 | 0 | 0 | 357 | 562 | 0 | 0 |
| 56 morbihan | 20 876 | 13 975 | 0 | 0 | 0 | 0 | 0 | 0 | 0 | 0 | 0 | 0 | 18 | 24 | 0 | 0 |
| total | 66 495 | 65 059 | 0 | 0 | 58 | 163 | 0 | 0 | 227 | 0 | 0 | 0 | 422 | 692 | 0 | 0 |
| 10 POITOU-CHARENTES | | | | | | | | | | | | | | | | |
| 16 charente | 25 793 | 6 816 | 0 | 0 | 3 244 | 7 016 | 0 | 0 | 0 | 0 | 0 | 0 | 252 | 595 | 0 | 0 |
| 17 charente maritime | 59 825 | 16 037 | 255 | 9 | 13 363 | 7 920 | 0 | 3 | 0 | 4 | 0 | 0 | 633 | 750 | 0 | 0 |
| 79 deux sèvres | 39 708 | 27 290 | 0 | 0 | 15 400 | 9 191 | 0 | 0 | 0 | 0 | 0 | 0 | 425 | 817 | 0 | 0 |
| 86 vienne | 205 944 | 154 223 | 0 | 0 | 10 614 | 9 226 | 0 | 0 | 90 | 0 | 0 | 0 | 83 | 96 | 0 | 0 |
| total | 331 269 | 204 366 | 255 | 9 | 42 622 | 33 353 | 0 | 3 | 90 | 4 | 0 | 0 | 1 393 | 2 258 | 0 | 0 |
| 02 AQUITAINE | | | | | | | | | | | | | | | | |
| 24 dordogne | 4 525 | 2 229 | 0 | 0 | 849 | 948 | 0 | 0 | 0 | 5 | 0 | 0 | 0 | 5 | 0 | 0 |
| 33 gironde | 9 102 | 600 | 0 | 0 | 2 744 | 242 | 0 | 0 | 0 | 0 | 0 | 0 | 0 | 0 | 0 | 0 |
| 40 landes | 3 754 | 6 071 | 3 348 | 5 754 | 739 | 1 456 | 674 | 1 426 | 324 | 622 | 168 | 462 | 0 | 0 | 0 | 0 |
| 47 lot et garonne | 13 566 | 9 143 | 187 | 247 | 8 074 | 1 997 | 5 | 0 | 1 478 | 809 | 0 | 159 | 0 | 0 | 0 | 0 |
| 64 pyrénées | 2 858 | 2 257 | 2 718 | 1 687 | 675 | 200 | 640 | 186 | 154 | 28 | 154 | 28 | 0 | 0 | 0 | 0 |
| total | 33 804 | 20 300 | 6 252 | 7 687 | 13 081 | 4 844 | 1 319 | 1 613 | 1 956 | 1 464 | 322 | 643 | 0 | 5 | 0 | 0 |
| 16 MIDI-PYRENEES | | | | | | | | | | | | | | | | |
| 09 arriège | 1 701 | 432 | 256 | 0 | 915 | 12 | 0 | 0 | 0 | 0 | 0 | 0 | 0 | 0 | 0 | 0 |
| 12 aveyron | 591 | 458 | 119 | 143 | 6 | 14 | 0 | 0 | 6 | 109 | 0 | 0 | 15 | 32 | 0 | 0 |
| 31 haute garonne | 20 715 | 32 393 | 0 | 0 | 5 749 | 18 748 | 0 | 0 | 2 917 | 3 792 | 0 | 0 | 0 | 0 | 0 | 0 |
| 32 gers | 23 543 | 13 781 | 0 | 168 | 6 593 | 11 475 | 0 | 0 | 3 598 | 613 | 0 | 0 | 0 | 0 | 0 | 0 |
| 46 lot | 1 571 | 299 | 0 | 0 | 59 | 377 | 0 | 0 | 0 | 0 | 0 | 0 | 37 | 0 | 0 | 0 |
| 65 hautes pyrénées | 840 | 800 | 0 | 0 | 0 | 6 | 0 | 0 | 0 | 0 | 0 | 0 | 0 | 0 | 0 | 0 |
| 81 tarn | 4 882 | 2 458 | 0 | 0 | 1 305 | 724 | 0 | 0 | 636 | 1 014 | 0 | 0 | 131 | 383 | 0 | 0 |
| 82 tarn et garonne | 10 079 | 2 616 | 2 148 | 0 | 1 765 | 4 904 | 94 | 0 | 819 | 53 | 47 | 0 | 0 | 0 | 0 | 0 |
| total | 63 921 | 53 236 | 2 522 | 311 | 16 391 | 36 259 | 94 | 0 | 7 977 | 5 681 | 47 | 0 | 183 | 415 | 0 | 0 |
| 14 LIMOUSIN | | | | | | | | | | | | | | | | |
| 19 corrèze | 24 | 24 | 0 | 0 | 0 | 2 | 0 | 0 | 0 | 0 | 0 | 0 | 0 | 0 | 0 | 0 |
| 23 creuse | 2 807 | 1 245 | 0 | 0 | 224 | 135 | 0 | 0 | 0 | 0 | 0 | 0 | 0 | 0 | 0 | 0 |
| 87 haute vienne | 659 | 468 | 0 | 0 | 0 | 0 | 0 | 0 | 0 | 0 | 0 | 0 | 0 | 0 | 0 | 0 |
| total | 3 490 | 1 737 | 0 | 0 | 224 | 136 | 0 | 0 | 0 | 0 | 0 | 0 | 0 | 0 | 0 | 0 |
| 22 RHÔNE-ALPES | | | | | | | | | | | | | | | | |
| 01 ain | 14 298 | 17 253 | 0 | 0 | 102 | 388 | 0 | 0 | 170 | 1 789 | 0 | 0 | 14 | 4 | 0 | 0 |
| 07 ardèche | 29 | 25 | 0 | 0 | 5 | 5 | 0 | 0 | 0 | 0 | 0 | 0 | 0 | 0 | 0 | 0 |
| 26 drôme | 5 245 | 4 762 | 114 | 143 | 502 | 1 029 | 233 | 514 | 525 | 766 | 1 | 2 | 0 | 0 | 0 | 0 |
| 38 isère | 11 465 | 8 346 | 3 | 23 | 736 | 459 | 1 | 0 | 35 | 84 | 20 | 84 | 0 | 2 | 0 | 0 |
| 42 loire | 217 | 423 | 0 | 0 | 0 | 0 | 0 | 0 | 0 | 0 | 0 | 0 | 0 | 0 | 0 | 0 |
| 69 rhône | 4 059 | 4 460 | 0 | 0 | 0 | 0 | 0 | 0 | 0 | 0 | 0 | 0 | 0 | 0 | 0 | 0 |
| 73 savoie | 1 | 0 | 0 | 0 | 0 | 0 | 0 | 0 | 0 | 0 | 0 | 0 | 0 | 0 | 0 | 0 |
| 74 haute savoie | 560 | 702 | 0 | 0 | 0 | 177 | 0 | 0 | 0 | 5 | 0 | 0 | 0 | 0 | 0 | 0 |
| total | 35 873 | 35 971 | 118 | 166 | 1 345 | 2 059 | 233 | 514 | 730 | 2 644 | 22 | 86 | 14 | 6 | 0 | 0 |
| 03 AUVERGNE | | | | | | | | | | | | | | | | |
| 03 allier | 14 785 | 13 427 | 0 | 0 | 66 | 831 | 0 | 0 | 0 | 47 | 0 | 0 | 9 | 0 | 0 | 0 |
| 15 cantal | 0 | 0 | 0 | 0 | 0 | 0 | 0 | 0 | 0 | 0 | 0 | 0 | 0 | 0 | 0 | 0 |
| 43 haute loire | 27 | 286 | 0 | 0 | 1 | 0 | 0 | 0 | 0 | 0 | 0 | 0 | 0 | 0 | 0 | 0 |
| 63 puy de dôme | 3 921 | 3 212 | 0 | 0 | 59 | 1 338 | 56 | 23 | 0 | 0 | 0 | 0 | 0 | 0 | 0 | 0 |
| total | 18 732 | 16 926 | 0 | 0 | 126 | 2 168 | 56 | 23 | 0 | 47 | 0 | 0 | 9 | 0 | 0 | 0 |
| 13 LANGUEDOC-ROUSSILLON | | | | | | | | | | | | | | | | |
| 11 aude | 6 800 | 2 000 | 1 843 | 2 000 | 4 386 | 0 | 0 | 0 | 6 | 0 | 0 | 0 | 0 | 0 | 0 | 0 |
| 30 gard | 3 011 | 1 849 | 0 | 0 | 3 | 0 | 0 | 0 | 0 | 0 | 0 | 0 | 0 | 0 | 0 | 0 |
| 34 hérault | 128 | 44 | 0 | 0 | 0 | 0 | 0 | 0 | 0 | 0 | 0 | 0 | 0 | 0 | 0 | 0 |
| 48 lozère | 0 | 0 | 0 | 0 | 0 | 0 | 0 | 0 | 0 | 0 | 0 | 0 | 0 | 0 | 0 | 0 |
| 66 pyrénées orientales | 0 | 0 | 0 | 0 | 0 | 0 | 0 | 0 | 0 | 0 | 0 | 0 | 0 | 0 | 0 | 0 |
| total | 9 939 | 3 893 | 1 843 | 2 000 | 4 388 | 0 | 0 | 0 | 6 | 0 | 0 | 0 | 0 | 0 | 0 | 0 |
| 21 PACA | | | | | | | | | | | | | | | | |
| 04 alpes de hte provence | 2 032 | 1 805 | 0 | 0 | 73 | 176 | 0 | 0 | 6 | 0 | 0 | 0 | 21 | 4 | 0 | 0 |
| 05 hautes alpes | 60 | 64 | 0 | 0 | 0 | 3 | 0 | 0 | 0 | 5 | 0 | 0 | 0 | 0 | 0 | 0 |
| 06 alpes maritimes | 0 | 0 | 0 | 0 | 0 | 0 | 0 | 0 | 0 | 0 | 0 | 0 | 0 | 0 | 0 | 0 |
| 13 bouches du rhône | 153 | 216 | 0 | 0 | 5 | 24 | 0 | 0 | 0 | 0 | 0 | 0 | 0 | 0 | 0 | 0 |
| 83 var | 38 | 32 | 0 | 0 | 0 | 0 | 0 | 0 | 0 | 0 | 0 | 0 | 0 | 0 | 0 | 0 |
| 84 vaucluse | 1 522 | 652 | 0 | 0 | 88 | 542 | 0 | 0 | 0 | 0 | 0 | 0 | 0 | 0 | 0 | 0 |
| total | 3 805 | 2 669 | 0 | 0 | 166 | 745 | 0 | 0 | 6 | 5 | 0 | 0 | 21 | 4 | 0 | 0 |
| 09 CORSE | | | | | | | | | | | | | | | | |
| 20 corse | 0 | 0 | 0 | 0 | 0 | 0 | 0 | 0 | 0 | 0 | 0 | 0 | 0 | 0 | 0 | 0 |
| autres (1) | 0 | 0 | 0 | 0 | 0 | 0 | 0 | 0 | 0 | 0 | 0 | 0 | 0 | 0 | 0 | 0 |
| TOTAL FRANCE | 3 091 037 | 2 250 554 | 18 465 | 15 909 | 107 175 | 122 428 | 1 703 | 2 152 | 12 736 | 11 610 | 390 | 743 | 5 783 | 7 384 | 610 | 378 |

unité : tonne

(1) départements non précisés

Stock des protéagineux récoltes 2009 et 2010

situation provisoire au 31 juillet

Les chiffres sont issus des collectes des campagnes 2009/10 et 2010/11. L'étude est réalisée à partir du département d'exploitation du silo et les graines sont d'origine française.

| | pois | | | | féverole | | | | lupin | | | |
|------------------------------|---------------|----------------|--------------|--------------|--------------|---------------|------------|------------|------------|------------|------------|-----------|
| | total | | dt semence | | total | | dt semence | | total | | dt semence | |
| | juin-2009 | juil-2010 | juin-2009 | juil-2010 | juin-2009 | juil-2010 | juin-2009 | juil-2010 | juin-2009 | juil-2010 | juin-2009 | juil-2010 |
| 12 ILE-DE-FRANCE | | | | | | | | | | | | |
| 75 ville-de-Paris | 0 | 0 | 0 | 0 | 0 | 0 | 0 | 0 | 0 | 0 | 0 | 0 |
| 77 seine et marne | 14 337 | 28 448 | 189 | 97 | 1 488 | 12 593 | 82 | 81 | 0 | 0 | 0 | 0 |
| 78 yvelines | 2 693 | 1 747 | 0 | 0 | 30 | 177 | 0 | 0 | 0 | 0 | 0 | 0 |
| 91 essonne | 6 584 | 11 596 | 333 | 414 | 63 | 194 | 55 | 13 | 0 | 0 | 0 | 0 |
| 92 hauts de seine | 0 | 0 | 0 | 0 | 0 | 0 | 0 | 0 | 0 | 0 | 0 | 0 |
| 93 seine st denis | 0 | 0 | 0 | 0 | 0 | 0 | 0 | 0 | 0 | 0 | 0 | 0 |
| 94 val de marne | 0 | 0 | 0 | 0 | 0 | 0 | 0 | 0 | 0 | 0 | 0 | 0 |
| 95 val d'oise | 1 796 | 1 792 | 0 | 4 | 114 | 135 | 13 | 13 | 0 | 0 | 0 | 0 |
| total | 25 410 | 43 582 | 522 | 515 | 1 695 | 13 007 | 150 | 107 | 0 | 0 | 0 | 0 |
| 08 CHAMPAGNE-ARDENNE | | | | | | | | | | | | |
| 08 ardennes | 1 913 | 11 994 | 3 | 0 | 160 | 1 539 | 0 | 0 | 0 | 0 | 0 | 0 |
| 10 aube | 11 527 | 22 602 | 261 | 166 | 32 | 147 | 0 | 0 | 0 | 0 | 0 | 0 |
| 51 marne | 25 654 | 62 897 | 2 | 1 | 989 | 607 | 373 | 0 | 0 | 0 | 0 | 0 |
| 52 haute marne | 454 | 946 | 0 | 0 | 11 | 47 | 0 | 0 | 0 | 0 | 0 | 0 |
| total | 39 547 | 98 439 | 265 | 167 | 1 193 | 2 330 | 373 | 0 | 0 | 0 | 0 | 0 |
| 19 PICARDIE | | | | | | | | | | | | |
| 02 aisne | 12 689 | 22 678 | 0 | 5 | 1 791 | 825 | 0 | 6 | 0 | 0 | 0 | 0 |
| 60 oise | 32 293 | 44 646 | 969 | 1 196 | 2 553 | 65 | 38 | 18 | 0 | 0 | 0 | 0 |
| 80 somme | 29 688 | 38 964 | 652 | 878 | 593 | 940 | 0 | 60 | 0 | 0 | 0 | 0 |
| total | 74 670 | 106 288 | 1 621 | 2 079 | 4 936 | 1 830 | 38 | 83 | 0 | 0 | 0 | 0 |
| 11 HAUTE-NORMANDIE | | | | | | | | | | | | |
| 27 eure | 3 977 | 10 349 | 0 | 64 | 622 | 2 519 | 88 | 95 | 0 | 0 | 0 | 0 |
| 76 seine maritime | 1 987 | 4 392 | 517 | 438 | 1 078 | 931 | 757 | 748 | 0 | 0 | 0 | 0 |
| total | 5 963 | 14 742 | 517 | 502 | 1 700 | 3 450 | 844 | 843 | 0 | 0 | 0 | 0 |
| 07 CENTRE | | | | | | | | | | | | |
| 18 cher | 2 264 | 6 096 | 52 | 42 | 39 | 85 | 0 | 0 | 0 | 0 | 0 | 0 |
| 28 eure et loir | 6 622 | 25 477 | 535 | 95 | 191 | 2 777 | 120 | 0 | 0 | 0 | 0 | 0 |
| 36 indre | 741 | 4 658 | 75 | 239 | 37 | 91 | 25 | 0 | 0 | 0 | 0 | 0 |
| 37 indre et loire | 1 268 | 2 085 | 0 | 0 | 17 | 130 | 0 | 0 | 0 | 0 | 0 | 0 |
| 41 loir et cher | 3 167 | 9 434 | 0 | 0 | 732 | 608 | 0 | 0 | 0 | 1 | 0 | 0 |
| 45 loiret | 5 020 | 12 430 | 212 | 0 | 44 | 211 | 9 | 0 | 1 | 0 | 0 | 0 |
| total | 19 081 | 60 180 | 873 | 376 | 1 059 | 3 802 | 154 | 0 | 1 | 0 | 0 | 0 |
| 04 BASSE-NORMANDIE | | | | | | | | | | | | |
| 14 calvados | 2 611 | 3 909 | 142 | 441 | 2 227 | 564 | 0 | 46 | 0 | 0 | 0 | 0 |
| 50 manche | 34 | 64 | 0 | 0 | 0 | 0 | 0 | 0 | 0 | 0 | 0 | 0 |
| 61 orne | 345 | 2 557 | 0 | 0 | 16 | 1 | 0 | 0 | 0 | 0 | 0 | 0 |
| total | 2 991 | 6 530 | 142 | 441 | 2 243 | 565 | 0 | 46 | 0 | 0 | 0 | 0 |
| 05 BOURGOGNE | | | | | | | | | | | | |
| 21 côte d'or | 1 680 | 4 604 | 0 | 0 | 142 | 256 | 0 | 0 | 0 | 0 | 0 | 0 |
| 58 nièvre | 260 | 1 470 | 0 | 0 | 10 | 77 | 0 | 0 | 0 | 0 | 0 | 0 |
| 71 saône et loire | 286 | 434 | 0 | 0 | 11 | 0 | 0 | 0 | 0 | 0 | 0 | 0 |
| 89 yonne | 7 955 | 17 448 | 85 | 0 | 147 | 833 | 15 | 0 | 3 | 0 | 0 | 0 |
| total | 10 181 | 23 956 | 85 | 0 | 310 | 1 166 | 15 | 0 | 3 | 0 | 0 | 0 |
| 17 NORD-PAS-DE-CALAIS | | | | | | | | | | | | |
| 59 nord | 200 | 1 992 | 94 | 341 | 361 | 878 | 108 | 209 | 1 | 8 | 1 | 8 |
| 62 pas de calais | 496 | 66 | 0 | 0 | 44 | 128 | 41 | 5 | 0 | 0 | 0 | 0 |
| total | 696 | 2 058 | 94 | 341 | 405 | 1 006 | 149 | 214 | 1 | 8 | 1 | 8 |
| 15 LORRAINE | | | | | | | | | | | | |
| 54 meurthe et moselle | 81 | 1 165 | 68 | 0 | 0 | 0 | 0 | 0 | 0 | 0 | 0 | 0 |
| 55 meuse | 86 | 945 | 0 | 0 | 80 | 256 | 0 | 0 | 0 | 0 | 0 | 0 |
| 57 moselle | 153 | 916 | 0 | 0 | 2 | 55 | 0 | 0 | 0 | 0 | 0 | 0 |
| 88 vosges | 49 | 98 | 0 | 0 | 1 | 0 | 0 | 0 | 0 | 0 | 0 | 0 |
| total | 369 | 3 124 | 68 | 0 | 83 | 311 | 0 | 0 | 0 | 0 | 0 | 0 |
| 01 ALSACE | | | | | | | | | | | | |
| 67 bas rhin | 0 | 38 | 0 | 0 | 0 | 0 | 0 | 0 | 0 | 0 | 0 | 0 |
| 68 haut rhin | 155 | 116 | 0 | 0 | 0 | 0 | 0 | 0 | 0 | 0 | 0 | 0 |
| total | 155 | 154 | 0 | 0 | 0 | 0 | 0 | 0 | 0 | 0 | 0 | 0 |
| 10 FRANCHE-COMTE | | | | | | | | | | | | |
| 25 doubs | 0 | 157 | 0 | 0 | 0 | 0 | 0 | 0 | 0 | 0 | 0 | 0 |
| 39 jura | 100 | 115 | 0 | 0 | 0 | 0 | 0 | 0 | 0 | 0 | 0 | 0 |
| 70 haute saône | 24 | 3 | 0 | 0 | 0 | 0 | 0 | 0 | 0 | 0 | 0 | 0 |
| 90 territoire de belfort | 0 | 0 | 0 | 0 | 0 | 0 | 0 | 0 | 0 | 0 | 0 | 0 |
| total | 125 | 275 | 0 | 0 | 0 | 0 | 0 | 0 | 0 | 0 | 0 | 0 |
| 18 PAYS DE LA LOIRE | | | | | | | | | | | | |
| 44 loire atlantique | 1 061 | 830 | 0 | 0 | 338 | 347 | 0 | 0 | 84 | 113 | 0 | 0 |
| 49 maine et loire | 4 018 | 4 872 | 163 | 2 | 526 | 761 | 0 | 0 | 63 | 8 | 63 | 8 |
| 53 mayenne | 1 618 | 2 476 | 0 | 0 | 42 | 104 | 0 | 0 | 0 | 0 | 0 | 0 |
| 72 sarthe | 981 | 4 604 | 0 | 0 | 0 | 49 | 0 | 0 | 0 | 0 | 0 | 0 |
| 85 vendée | 2 037 | 2 548 | 403 | 159 | 398 | 308 | 0 | 0 | 0 | 2 | 0 | 0 |
| total | 9 716 | 15 330 | 566 | 161 | 1 304 | 1 567 | 0 | 0 | 147 | 123 | 63 | 8 |

Stock des protéagineux récoltes 2009 et 2010

situation provisoire au 31 juillet

Les chiffres sont issus des collectes des campagnes 2009/10 et 2010/11. L'étude est réalisée à partir du département d'exploitation du silo et les graines sont d'origine française.

| | pois | | | | féverole | | | | lupin | | | |
|--------------------------------|----------------|----------------|--------------|--------------|---------------|---------------|--------------|--------------|------------|--------------|------------|-----------|
| | total | | dt semence | | total | | dt semence | | total | | dt semence | |
| | juin-2009 | juil-2010 | juin-2009 | juil-2010 | juin-2009 | juil-2010 | juin-2009 | juil-2010 | juin-2009 | juil-2010 | juin-2009 | juil-2010 |
| 06 BRETAGNE | | | | | | | | | | | | |
| 22 côtes d'armor | 405 | 4 795 | 0 | 0 | 78 | 194 | 0 | 0 | 0 | 0 | 0 | 0 |
| 29 finistère | 5 | 98 | 0 | 0 | 45 | 127 | 0 | 0 | 0 | 0 | 0 | 0 |
| 35 ille et vilaine | 541 | 4 836 | 26 | 96 | 419 | 610 | 0 | 0 | 0 | 7 | 0 | 0 |
| 56 morbihan | 443 | 5 722 | 0 | 0 | 44 | 52 | 0 | 0 | 0 | 0 | 0 | 0 |
| total | 1 393 | 15 451 | 26 | 96 | 586 | 0 | 0 | 0 | 0 | 0 | 0 | 0 |
| 20 POITOU-CHARENTES | | | | | | | | | | | | |
| 16 charente | 1 697 | 9 246 | 0 | 0 | 133 | 502 | 0 | 0 | 53 | 876 | 0 | 0 |
| 17 charente maritime | 15 235 | 19 085 | 328 | 384 | 74 | 490 | 0 | 0 | 2 | 0 | 0 | 0 |
| 79 deux sèvres | 1 832 | 4 398 | 0 | 288 | 50 | 519 | 0 | 0 | 0 | 48 | 0 | 0 |
| 86 vienne | 960 | 3 698 | 0 | 0 | 384 | 113 | 0 | 0 | 455 | 1 438 | 0 | 0 |
| total | 19 723 | 36 427 | 328 | 672 | 641 | 0 | 0 | 0 | 509 | 0 | 0 | 0 |
| 02 AQUITAINE | | | | | | | | | | | | |
| 24 dordogne | 38 | 115 | 0 | 0 | 4 | 105 | 0 | 0 | 0 | 0 | 0 | 0 |
| 33 gironde | 6 | 0 | 0 | 0 | 0 | 12 | 0 | 0 | 0 | 0 | 0 | 0 |
| 40 landes | 82 | 112 | 0 | 0 | 8 | 12 | 0 | 0 | 0 | 0 | 0 | 0 |
| 47 lot et garonne | 975 | 2 003 | 432 | 1 127 | 1 349 | 2 061 | 0 | 9 | 0 | 0 | 0 | 0 |
| 64 pyrénées | 0 | 0 | 0 | 0 | 0 | 0 | 0 | 0 | 0 | 0 | 0 | 0 |
| total | 1 101 | 2 230 | 432 | 1 127 | 1 361 | 0 | 9 | 0 | 0 | 0 | 0 | 0 |
| 16 MIDI-PYRENEES | | | | | | | | | | | | |
| 09 ariège | 125 | 75 | 0 | 0 | 0 | 24 | 0 | 0 | 0 | 0 | 0 | 0 |
| 12 aveyron | 27 | 157 | 0 | 0 | 0 | 0 | 0 | 0 | 0 | 0 | 0 | 0 |
| 31 haute garonne | 2 907 | 11 901 | 0 | 0 | 33 | 917 | 0 | 0 | 0 | 0 | 0 | 0 |
| 32 gers | 365 | 1 873 | 0 | 0 | 285 | 2 735 | 0 | 0 | 0 | 3 | 0 | 0 |
| 46 lot | 10 | 54 | 0 | 0 | 1 | 5 | 0 | 0 | 0 | 0 | 0 | 0 |
| 65 hautes pyrénées | 0 | 47 | 0 | 0 | 0 | 3 | 0 | 0 | 0 | 0 | 0 | 0 |
| 81 tarn | 285 | 649 | 0 | 0 | 190 | 521 | 0 | 0 | 10 | 10 | 0 | 0 |
| 82 tarn et garonne | 918 | 1 472 | 110 | 509 | 522 | 646 | 0 | 0 | 11 | 14 | 8 | 0 |
| total | 4 637 | 16 228 | 110 | 509 | 1 031 | 0 | 0 | 0 | 21 | 8 | 0 | 0 |
| 14 LIMOUSIN | | | | | | | | | | | | |
| 19 corrèze | 0 | 0 | 0 | 0 | 0 | 0 | 0 | 0 | 0 | 0 | 0 | 0 |
| 23 creuse | 0 | 116 | 0 | 0 | 0 | 0 | 0 | 0 | 0 | 0 | 0 | 0 |
| 87 haute vienne | 0 | 0 | 0 | 0 | 0 | 0 | 0 | 0 | 0 | 0 | 0 | 0 |
| total | 0 | 116 | 0 | 0 | 0 | 0 | 0 | 0 | 0 | 0 | 0 | 0 |
| 22 RHÔNE-ALPES | | | | | | | | | | | | |
| 01 ain | 385 | 829 | 0 | 0 | 0 | 0 | 0 | 0 | 0 | 0 | 0 | 0 |
| 07 ardèche | 8 | 46 | 0 | 0 | 0 | 0 | 0 | 0 | 0 | 0 | 0 | 0 |
| 26 drôme | 1 240 | 2 250 | 57 | 130 | 37 | 25 | 0 | 0 | 0 | 0 | 0 | 0 |
| 38 isère | 704 | 1 162 | 356 | 684 | 0 | 6 | 0 | 0 | 0 | 6 | 0 | 6 |
| 42 loire | 72 | 19 | 0 | 0 | 0 | 0 | 0 | 0 | 0 | 0 | 0 | 0 |
| 69 rhône | 254 | 1 668 | 0 | 0 | 0 | 0 | 0 | 0 | 0 | 0 | 0 | 0 |
| 73 savoie | 0 | 0 | 0 | 0 | 0 | 0 | 0 | 0 | 0 | 0 | 0 | 0 |
| 74 haute savoie | 15 | 1 | 0 | 0 | 0 | 0 | 0 | 0 | 0 | 0 | 0 | 0 |
| total | 2 678 | 5 974 | 413 | 814 | 37 | 0 | 0 | 0 | 0 | 0 | 0 | 6 |
| 03 AUVERGNE | | | | | | | | | | | | |
| 03 allier | 625 | 906 | 0 | 0 | 6 | 16 | 0 | 0 | 7 | 5 | 0 | 0 |
| 15 cantal | 0 | 0 | 0 | 0 | 0 | 0 | 0 | 0 | 0 | 0 | 0 | 0 |
| 43 haute loire | 0 | 0 | 0 | 0 | 0 | 0 | 0 | 0 | 0 | 0 | 0 | 0 |
| 63 puy de dôme | 323 | 758 | 0 | 0 | 0 | 0 | 0 | 0 | 0 | 0 | 0 | 0 |
| total | 948 | 1 664 | 0 | 0 | 6 | 0 | 0 | 0 | 7 | 0 | 0 | 0 |
| 13 LANGUEDOC-ROUSSILLON | | | | | | | | | | | | |
| 11 aude | 1 755 | 400 | 420 | 400 | 26 | 52 | 0 | 0 | 0 | 0 | 0 | 0 |
| 30 gard | 447 | 546 | 0 | 0 | 0 | 0 | 0 | 0 | 0 | 0 | 0 | 0 |
| 34 hérault | 69 | 122 | 0 | 0 | 0 | 0 | 0 | 0 | 0 | 0 | 0 | 0 |
| 48 lozère | 0 | 0 | 0 | 0 | 0 | 0 | 0 | 0 | 0 | 0 | 0 | 0 |
| 66 pyrénées orientales | 0 | 0 | 0 | 0 | 0 | 0 | 0 | 0 | 0 | 0 | 0 | 0 |
| total | 2 271 | 1 068 | 420 | 400 | 26 | 0 | 0 | 0 | 0 | 0 | 0 | 0 |
| 21 PACA | | | | | | | | | | | | |
| 04 alpes de hte provence | 1 955 | 3 720 | 0 | 0 | 0 | 0 | 0 | 0 | 0 | 0 | 0 | 0 |
| 05 hautes alpes | 42 | 100 | 0 | 0 | 0 | 0 | 0 | 0 | 0 | 0 | 0 | 0 |
| 06 alpes maritimes | 0 | 0 | 0 | 0 | 0 | 0 | 0 | 0 | 0 | 0 | 0 | 0 |
| 13 bouches du rhône | 102 | 29 | 0 | 0 | 0 | 0 | 0 | 0 | 0 | 0 | 0 | 0 |
| 83 var | 15 | 163 | 0 | 0 | 0 | 0 | 0 | 0 | 0 | 0 | 0 | 0 |
| 84 vaucluse | 0 | 325 | 0 | 0 | 0 | 0 | 0 | 0 | 0 | 0 | 0 | 0 |
| total | 2 114 | 4 336 | 0 | 0 | 0 | 0 | 0 | 0 | 0 | 0 | 0 | 0 |
| 09 CORSE | | | | | | | | | | | | |
| 20 corse | 0 | 0 | 0 | 0 | 0 | 0 | 0 | 0 | 0 | 0 | 0 | 0 |
| autres (1) | 0 | 0 | 0 | 0 | 0 | 0 | 0 | 0 | 0 | 0 | 0 | 0 |
| TOTAL FRANCE | 223 770 | 458 151 | 6 482 | 8 199 | 18 615 | 36 482 | 1 724 | 1 302 | 689 | 2 537 | 72 | 22 |

unité : tonne

(1) départements non précisés

Collecte des oléagineux récolte 2010

situation provisoire au 31 juillet (arrêtée à début septembre)

Les chiffres sont issus des collectes des campagnes 2010/11. L'étude est réalisée à partir du département d'exploitation du silo et les graines sont d'origine française.

| | colza | | | | tournesol | | | | soja | | | | lin oléagineux | | | |
|------------------------------|----------------|----------------|----------------|----------------|------------|------------|----------|------------|----------|-----------|----------|-----------|----------------|------------|-----------|--------------|
| | coop | négoce | autres | total | coop | négoce | autres | total | coop | négoce | autres | total | coop | négoce | autres | total |
| 12 ILE-DE-FRANCE | | | | | | | | | | | | | | | | |
| 75 ville-de-Paris | 0 | 0 | 0 | 0 | 0 | 0 | 0 | 0 | 0 | 0 | 0 | 0 | 0 | 0 | 0 | 0 |
| 77 seine et marne | 64 071 | 38 277 | 298 | 102 646 | 0 | 0 | 0 | 0 | 0 | 0 | 0 | 0 | 0 | 0 | 0 | 0 |
| 78 yvelines | 9 827 | 2 282 | 1 294 | 13 404 | 0 | 0 | 0 | 0 | 0 | 0 | 0 | 0 | 0 | 0 | 0 | 0 |
| 91 essonne | 9 551 | 11 367 | 6 925 | 27 843 | 0 | 0 | 0 | 0 | 0 | 0 | 0 | 0 | 0 | 0 | 0 | 0 |
| 92 hauts de seine | 0 | 0 | 0 | 0 | 0 | 0 | 0 | 0 | 0 | 0 | 0 | 0 | 0 | 0 | 0 | 0 |
| 93 seine st denis | 0 | 0 | 0 | 0 | 0 | 0 | 0 | 0 | 0 | 0 | 0 | 0 | 0 | 0 | 0 | 0 |
| 94 val de marne | 0 | 0 | 0 | 0 | 0 | 0 | 0 | 0 | 0 | 0 | 0 | 0 | 0 | 0 | 0 | 0 |
| 95 val d'oise | 4 349 | 428 | 0 | 4 777 | 0 | 0 | 0 | 0 | 0 | 0 | 0 | 0 | 0 | 0 | 0 | 0 |
| total | 87 798 | 52 354 | 8 517 | 148 669 | 0 | 0 | 0 | 0 | 0 | 0 | 0 | 0 | 0 | 0 | 0 | 0 |
| 08 CHAMPAGNE-ARDENNE | | | | | | | | | | | | | | | | |
| 08 ardennes | 50 621 | 1 846 | 0 | 52 467 | 0 | 0 | 0 | 0 | 0 | 0 | 0 | 0 | 44 | 0 | 0 | 44 |
| 10 aube | 82 270 | 63 830 | 0 | 146 100 | 27 | 0 | 0 | 27 | 0 | 0 | 0 | 0 | 0 | 0 | 0 | 0 |
| 51 marne | 202 874 | 25 452 | 0 | 228 326 | 0 | 0 | 0 | 0 | 0 | 0 | 0 | 0 | 0 | 0 | 0 | 0 |
| 52 haute marne | 40 858 | 16 679 | 0 | 57 537 | 0 | 0 | 0 | 0 | 0 | 0 | 0 | 0 | 0 | 0 | 0 | 0 |
| total | 376 623 | 107 807 | 0 | 484 430 | 27 | 0 | 0 | 27 | 0 | 0 | 0 | 0 | 44 | 0 | 0 | 44 |
| 19 PICARDIE | | | | | | | | | | | | | | | | |
| 02 aisne | 70 123 | 23 600 | 0 | 93 723 | 0 | 0 | 0 | 0 | 0 | 0 | 0 | 0 | 0 | 30 | 0 | 30 |
| 60 oise | 79 286 | 10 312 | 0 | 89 598 | 0 | 0 | 0 | 0 | 0 | 0 | 0 | 0 | 379 | 0 | 0 | 379 |
| 80 somme | 37 109 | 11 584 | 0 | 48 693 | 0 | 0 | 0 | 0 | 0 | 0 | 0 | 0 | 0 | 0 | 0 | 0 |
| total | 186 518 | 45 496 | 0 | 232 014 | 0 | 0 | 0 | 0 | 0 | 0 | 0 | 0 | 379 | 30 | 0 | 410 |
| 11 HAUTE-NORMANDIE | | | | | | | | | | | | | | | | |
| 27 eure | 32 279 | 3 501 | 0 | 35 780 | 0 | 0 | 0 | 0 | 0 | 0 | 0 | 0 | 0 | 0 | 0 | 0 |
| 76 seine maritime | 6 489 | 3 934 | 386 | 10 810 | 0 | 0 | 0 | 0 | 0 | 0 | 0 | 0 | 0 | 0 | 0 | 0 |
| total | 38 769 | 7 435 | 386 | 46 590 | 0 | 0 | 0 | 0 | 0 | 0 | 0 | 0 | 0 | 0 | 0 | 0 |
| 07 CENTRE | | | | | | | | | | | | | | | | |
| 18 cher | 0 | 17 270 | 54 574 | 71 844 | 0 | 28 | 0 | 28 | 0 | 0 | 0 | 0 | 0 | 0 | 0 | 0 |
| 28 eure et loir | 5 200 | 14 725 | 24 732 | 44 657 | 0 | 0 | 0 | 0 | 0 | 0 | 0 | 0 | 0 | 0 | 0 | 0 |
| 36 indre | 1 585 | 28 560 | 21 288 | 51 432 | 0 | 26 | 0 | 26 | 0 | 0 | 0 | 0 | 0 | 308 | 0 | 308 |
| 37 indre et loire | 29 653 | 17 735 | 2 928 | 50 316 | 0 | 205 | 0 | 205 | 0 | 0 | 0 | 0 | 0 | 673 | 0 | 673 |
| 41 loir et cher | 0 | 13 515 | 28 206 | 41 721 | 0 | 72 | 2 | 74 | 0 | 0 | 0 | 0 | 0 | 0 | 0 | 0 |
| 45 loiret | 5 629 | 24 134 | 22 415 | 52 178 | 0 | 13 | 0 | 13 | 0 | 0 | 0 | 0 | 366 | 10 | 68 | 443 |
| total | 42 067 | 115 938 | 154 142 | 312 147 | 0 | 344 | 2 | 346 | 0 | 0 | 0 | 0 | 366 | 990 | 68 | 1 423 |
| 04 BASSE-NORMANDIE | | | | | | | | | | | | | | | | |
| 14 calvados | 16 113 | 3 024 | 0 | 19 137 | 0 | 0 | 0 | 0 | 0 | 0 | 0 | 0 | 0 | 0 | 0 | 0 |
| 50 manche | 1 511 | 1 099 | 200 | 2 810 | 0 | 0 | 0 | 0 | 0 | 0 | 0 | 0 | 0 | 0 | 0 | 0 |
| 61 orne | 3 901 | 2 792 | 4 954 | 11 647 | 0 | 0 | 0 | 0 | 0 | 0 | 0 | 0 | 0 | 0 | 0 | 0 |
| total | 21 524 | 6 915 | 5 154 | 33 594 | 0 | 0 | 0 | 0 | 0 | 0 | 0 | 0 | 0 | 0 | 0 | 0 |
| 05 BOURGOGNE | | | | | | | | | | | | | | | | |
| 21 côte d'or | 102 617 | 25 649 | 743 | 129 009 | 0 | 0 | 0 | 0 | 0 | 0 | 0 | 0 | 0 | 0 | 0 | 0 |
| 58 nièvre | 28 | 22 090 | 28 223 | 50 341 | 0 | 0 | 0 | 0 | 0 | 0 | 0 | 0 | 0 | 0 | 0 | 0 |
| 71 saône et loire | 27 497 | 764 | 1 790 | 30 051 | 0 | 0 | 0 | 0 | 2 | 0 | 0 | 2 | 0 | 0 | 0 | 0 |
| 89 yonne | 82 479 | 48 463 | 2 236 | 133 177 | 0 | 0 | 0 | 0 | 0 | 0 | 0 | 0 | 0 | 0 | 0 | 0 |
| total | 212 621 | 96 966 | 32 991 | 342 578 | 0 | 0 | 0 | 0 | 2 | 0 | 0 | 2 | 0 | 0 | 0 | 0 |
| 17 NORD-PAS-DE-CALAIS | | | | | | | | | | | | | | | | |
| 59 nord | 5 787 | 1 090 | 2 225 | 9 102 | 153 | 0 | 0 | 153 | 0 | 0 | 0 | 0 | 0 | 0 | 0 | 0 |
| 62 pas de calais | 862 | 2 347 | 0 | 3 209 | 0 | 0 | 0 | 0 | 0 | 0 | 0 | 0 | 0 | 0 | 0 | 0 |
| total | 6 649 | 3 438 | 2 225 | 12 311 | 153 | 0 | 0 | 153 | 0 | 0 | 0 | 0 | 0 | 0 | 0 | 0 |
| 15 LORRAINE | | | | | | | | | | | | | | | | |
| 54 meurthe et moselle | 49 117 | 3 743 | 3 | 52 864 | 0 | 0 | 0 | 0 | 0 | 0 | 0 | 0 | 0 | 0 | 0 | 0 |
| 55 meuse | 66 328 | 13 889 | 0 | 80 217 | 0 | 0 | 0 | 0 | 0 | 0 | 0 | 0 | 0 | 0 | 0 | 0 |
| 57 moselle | 66 601 | 21 325 | 51 | 87 978 | 0 | 0 | 0 | 0 | 0 | 0 | 0 | 0 | 0 | 0 | 0 | 0 |
| 88 vosges | 14 557 | 130 | 0 | 14 687 | 0 | 0 | 0 | 0 | 0 | 0 | 0 | 0 | 0 | 0 | 0 | 0 |
| total | 196 603 | 39 087 | 54 | 235 745 | 0 | 0 | 0 | 0 | 0 | 0 | 0 | 0 | 0 | 0 | 0 | 0 |
| 01 ALSACE | | | | | | | | | | | | | | | | |
| 67 bas rhin | 3 401 | 633 | 0 | 4 034 | 0 | 0 | 0 | 0 | 0 | 0 | 0 | 0 | 0 | 0 | 0 | 0 |
| 68 haut rhin | 1 731 | 2 865 | 0 | 4 596 | 0 | 0 | 0 | 0 | 0 | 0 | 0 | 0 | 0 | 0 | 0 | 0 |
| total | 5 132 | 3 498 | 0 | 8 629 | 0 | 0 | 0 | 0 | 0 | 0 | 0 | 0 | 0 | 0 | 0 | 0 |
| 10 FRANCHE-COMTE | | | | | | | | | | | | | | | | |
| 25 doubs | 3 068 | 0 | 0 | 3 068 | 0 | 0 | 0 | 0 | 0 | 0 | 0 | 0 | 0 | 0 | 0 | 0 |
| 39 jura | 5 656 | 1 300 | 0 | 6 956 | 0 | 0 | 0 | 0 | 2 | 0 | 0 | 2 | 0 | 0 | 0 | 0 |
| 70 haute saône | 17 906 | 11 826 | 0 | 29 732 | 0 | 0 | 0 | 0 | 0 | 0 | 0 | 0 | 0 | 0 | 0 | 0 |
| 90 territoire de belfort | 260 | 980 | 0 | 1 240 | 0 | 0 | 0 | 0 | 0 | 0 | 0 | 0 | 0 | 0 | 0 | 0 |
| total | 26 890 | 14 107 | 0 | 40 997 | 0 | 0 | 0 | 0 | 2 | 0 | 0 | 2 | 0 | 0 | 0 | 0 |
| 18 PAYS DE LA LOIRE | | | | | | | | | | | | | | | | |
| 44 loire atlantique | 11 413 | 5 170 | 0 | 16 583 | 13 | 0 | 0 | 13 | 0 | 27 | 0 | 27 | 44 | 0 | 0 | 44 |
| 49 maine et loire | 13 978 | 11 927 | 586 | 26 491 | 77 | 0 | 0 | 77 | 0 | 0 | 0 | 0 | 45 | 52 | 0 | 97 |
| 53 mayenne | 9 547 | 5 023 | 0 | 14 571 | 0 | 0 | 0 | 0 | 0 | 27 | 0 | 27 | 119 | 0 | 0 | 119 |
| 72 sarthe | 9 679 | 10 410 | 604 | 20 693 | 0 | 97 | 0 | 97 | 0 | 0 | 0 | 0 | 0 | 45 | 0 | 45 |
| 85 vendée | 6 441 | 8 021 | 102 | 14 564 | 0 | 54 | 0 | 54 | 0 | 0 | 0 | 0 | 2 189 | 15 | 0 | 2 204 |
| total | 51 058 | 40 551 | 1 291 | 92 901 | 89 | 151 | 0 | 241 | 0 | 54 | 0 | 54 | 2 396 | 112 | 0 | 2 508 |

Collecte des oléagineux récolte 2010

situation provisoire au 31 juillet (arrêtée à début septembre)

Les chiffres sont issus des collectes des campagnes 2010/11. L'étude est réalisée à partir du département d'exploitation du silo et les graines sont d'origine française.

| | colza | | | | tournesol | | | | soja | | | | lin oléagineux | | | |
|--------------------------------|------------------|----------------|----------------|------------------|--------------|--------------|------------|--------------|------------|------------|-----------|------------|----------------|--------------|-----------|--------------|
| | coop | négoce | autres | total | coop | négoce | autres | total | coop | négoce | autres | total | coop | négoce | autres | total |
| 06 BRETAGNE | | | | | | | | | | | | | | | | |
| 22 côtes d'armor | 25 672 | 1 402 | 387 | 27 461 | 0 | 0 | 0 | 0 | 0 | 0 | 0 | 0 | 136 | 0 | 0 | 136 |
| 29 finistère | 11 827 | 73 | 7 | 11 907 | 0 | 0 | 0 | 0 | 0 | 0 | 0 | 0 | 0 | 0 | 0 | 0 |
| 35 ille et vilaine | 18 244 | 4 635 | 7 | 22 887 | 0 | 56 | 0 | 56 | 0 | 0 | 0 | 0 | 0 | 33 | 0 | 33 |
| 56 morbihan | 15 816 | 597 | 9 465 | 25 878 | 0 | 0 | 0 | 0 | 0 | 0 | 0 | 0 | 0 | 0 | 0 | 0 |
| total | 71 559 | 6 707 | 9 867 | 88 133 | 0 | 56 | 0 | 56 | 0 | 0 | 0 | 0 | 136 | 33 | 0 | 169 |
| 20 POITOU-CHARENTES | | | | | | | | | | | | | | | | |
| 16 charente | 9 056 | 753 | 0 | 9 809 | 127 | 397 | 0 | 525 | 0 | 0 | 0 | 0 | 136 | 511 | 0 | 647 |
| 17 charente maritime | 17 870 | 7 045 | 0 | 24 915 | 0 | 0 | 0 | 0 | 0 | 0 | 0 | 0 | 681 | 0 | 0 | 681 |
| 79 deux sèvres | 36 733 | 12 510 | 183 | 49 426 | 0 | 110 | 0 | 110 | 0 | 0 | 0 | 0 | 224 | 997 | 0 | 1 221 |
| 86 vienne | 113 265 | 15 117 | 0 | 128 382 | 0 | 0 | 0 | 0 | 0 | 0 | 0 | 0 | 0 | 201 | 0 | 201 |
| total | 176 924 | 35 425 | 183 | 212 531 | 127 | 507 | 0 | 635 | 0 | 0 | 0 | 0 | 1 040 | 1 709 | 0 | 2 749 |
| 02 AQUITAINE | | | | | | | | | | | | | | | | |
| 24 dordogne | 2 475 | 1 174 | 0 | 3 649 | 0 | 0 | 0 | 0 | 0 | 0 | 0 | 0 | 111 | 0 | 0 | 111 |
| 33 gironde | 242 | 253 | 0 | 495 | 0 | 38 | 0 | 38 | 0 | 0 | 0 | 0 | 0 | 0 | 0 | 0 |
| 40 landes | 272 | 269 | 0 | 541 | 0 | 0 | 0 | 0 | 0 | 131 | 0 | 131 | 0 | 0 | 0 | 0 |
| 47 lot et garonne | 7 370 | 5 300 | 0 | 12 670 | 0 | 53 | 0 | 53 | 0 | 1 | 0 | 1 | 0 | 0 | 0 | 0 |
| 64 pyrénées | 692 | 1 003 | 0 | 1 696 | 0 | 0 | 0 | 0 | 0 | 0 | 0 | 0 | 0 | 0 | 0 | 0 |
| total | 11 051 | 8 000 | 0 | 19 050 | 0 | 92 | 0 | 92 | 0 | 132 | 0 | 132 | 111 | 0 | 0 | 111 |
| 16 MIDI-PYRENEES | | | | | | | | | | | | | | | | |
| 09 ariège | 847 | 0 | 0 | 847 | 5 | 0 | 0 | 5 | 0 | 0 | 0 | 0 | 0 | 0 | 0 | 0 |
| 12 aveyron | 232 | 493 | 0 | 725 | 0 | 0 | 0 | 0 | 0 | 0 | 0 | 0 | 32 | 0 | 0 | 32 |
| 31 haute garonne | 13 823 | 2 023 | 471 | 16 317 | 152 | 0 | 0 | 152 | 36 | 0 | 0 | 36 | 19 | 0 | 0 | 19 |
| 32 gers | 8 902 | 7 956 | 0 | 16 858 | 0 | 225 | 0 | 225 | 1 | 22 | 11 | 34 | 0 | 29 | 0 | 29 |
| 46 lot | 841 | 490 | 0 | 1 330 | 0 | 0 | 0 | 0 | 0 | 0 | 0 | 0 | 0 | 0 | 0 | 0 |
| 65 hautes pyrénées | 296 | 809 | 0 | 1 106 | 0 | 0 | 0 | 0 | 0 | 0 | 0 | 0 | 0 | 0 | 0 | 0 |
| 81 tarn | 4 006 | 3 207 | 0 | 7 213 | 176 | 0 | 0 | 176 | 88 | 0 | 0 | 88 | 639 | 0 | 0 | 639 |
| 82 tarn et garonne | 2 528 | 2 489 | 0 | 5 016 | 11 | 4 | 0 | 14 | 15 | 3 | 0 | 17 | 107 | 0 | 0 | 107 |
| total | 31 474 | 17 467 | 471 | 49 412 | 343 | 229 | 0 | 573 | 140 | 24 | 11 | 175 | 797 | 29 | 0 | 826 |
| 14 LIMOUSIN | | | | | | | | | | | | | | | | |
| 19 corrèze | 0 | 0 | 0 | 0 | 0 | 0 | 0 | 0 | 0 | 0 | 0 | 0 | 0 | 0 | 0 | 0 |
| 23 creuse | 351 | 319 | 2 001 | 2 670 | 0 | 0 | 0 | 0 | 0 | 0 | 0 | 0 | 0 | 0 | 0 | 0 |
| 87 haute vienne | 467 | 0 | 0 | 467 | 0 | 0 | 0 | 0 | 0 | 0 | 0 | 0 | 0 | 0 | 0 | 0 |
| total | 817 | 319 | 2 001 | 3 137 | 0 | 0 | 0 | 0 | 0 | 0 | 0 | 0 | 0 | 0 | 0 | 0 |
| 22 RHÔNE-ALPES | | | | | | | | | | | | | | | | |
| 01 ain | 8 980 | 6 264 | 113 | 15 358 | 0 | 0 | 0 | 0 | 0 | 1 | 0 | 1 | 0 | 0 | 0 | 0 |
| 07 ardèche | 79 | 0 | 0 | 79 | 0 | 0 | 0 | 0 | 0 | 0 | 0 | 0 | 0 | 0 | 0 | 0 |
| 26 drôme | 2 447 | 459 | 367 | 3 272 | 0 | 0 | 110 | 110 | 0 | 0 | 0 | 0 | 0 | 0 | 0 | 0 |
| 38 isère | 9 692 | 1 011 | 1 959 | 12 662 | 0 | 0 | 0 | 0 | 0 | 0 | 0 | 0 | 0 | 0 | 0 | 0 |
| 42 loire | 0 | 449 | 28 | 476 | 0 | 0 | 0 | 0 | 0 | 0 | 0 | 0 | 0 | 0 | 0 | 0 |
| 69 rhône | 3 680 | 737 | 635 | 5 052 | 0 | 0 | 0 | 0 | 0 | 0 | 0 | 0 | 0 | 0 | 0 | 0 |
| 73 savoie | 33 | 0 | 4 | 37 | 0 | 0 | 0 | 0 | 0 | 0 | 0 | 0 | 0 | 0 | 0 | 0 |
| 74 haute savoie | 555 | 6 | 108 | 669 | 0 | 0 | 0 | 0 | 0 | 0 | 0 | 0 | 0 | 0 | 0 | 0 |
| total | 25 466 | 8 925 | 3 212 | 37 604 | 0 | 0 | 110 | 110 | 0 | 1 | 0 | 1 | 0 | 0 | 0 | 0 |
| 03 AUVERGNE | | | | | | | | | | | | | | | | |
| 03 allier | 9 941 | 6 919 | 455 | 17 315 | 0 | 2 | 0 | 2 | 0 | 0 | 0 | 0 | 0 | 0 | 0 | 0 |
| 15 cantal | 0 | 0 | 0 | 0 | 0 | 0 | 0 | 0 | 0 | 0 | 0 | 0 | 0 | 0 | 0 | 0 |
| 43 haute loire | 0 | 874 | 0 | 874 | 0 | 0 | 0 | 0 | 0 | 0 | 0 | 0 | 0 | 0 | 0 | 0 |
| 63 puy de dôme | 2 351 | 1 283 | 0 | 3 634 | 1 538 | 0 | 0 | 1 538 | 0 | 0 | 0 | 0 | 0 | 0 | 0 | 0 |
| total | 12 292 | 9 076 | 455 | 21 823 | 1 538 | 2 | 0 | 1 540 | 0 | 0 | 0 | 0 | 0 | 0 | 0 | 0 |
| 13 LANGUEDOC-ROUSSILLON | | | | | | | | | | | | | | | | |
| 11 aude | 5 277 | 41 | 0 | 5 317 | 0 | 0 | 0 | 0 | 0 | 0 | 0 | 0 | 0 | 0 | 0 | 0 |
| 30 gard | 896 | 79 | 0 | 975 | 0 | 0 | 0 | 0 | 0 | 0 | 0 | 0 | 0 | 0 | 0 | 0 |
| 34 hérault | 427 | 14 | 0 | 441 | 0 | 0 | 0 | 0 | 0 | 0 | 0 | 0 | 0 | 0 | 0 | 0 |
| 48 lozère | 77 | 0 | 0 | 77 | 0 | 0 | 0 | 0 | 0 | 0 | 0 | 0 | 0 | 0 | 0 | 0 |
| 66 pyrénées orientales | 0 | 0 | 0 | 0 | 0 | 0 | 0 | 0 | 0 | 0 | 0 | 0 | 0 | 0 | 0 | 0 |
| total | 6 675 | 134 | 0 | 6 809 | 0 | 0 | 0 | 0 | 0 | 0 | 0 | 0 | 0 | 0 | 0 | 0 |
| 21 PACA | | | | | | | | | | | | | | | | |
| 04 alpes de hte provence | 1 636 | 224 | 0 | 1 860 | 0 | 0 | 0 | 0 | 0 | 0 | 0 | 0 | 4 | 0 | 0 | 4 |
| 05 hautes alpes | 64 | 0 | 0 | 64 | 0 | 0 | 0 | 0 | 0 | 0 | 0 | 0 | 0 | 0 | 0 | 0 |
| 06 alpes maritimes | 0 | 0 | 0 | 0 | 0 | 0 | 0 | 0 | 0 | 0 | 0 | 0 | 0 | 0 | 0 | 0 |
| 13 bouches du rhône | 594 | 0 | 28 | 622 | 0 | 0 | 0 | 0 | 0 | 0 | 0 | 0 | 0 | 0 | 0 | 0 |
| 83 var | 299 | 0 | 0 | 299 | 0 | 0 | 0 | 0 | 0 | 0 | 0 | 0 | 0 | 0 | 0 | 0 |
| 84 vaucluse | 375 | 74 | 0 | 449 | 0 | 0 | 0 | 0 | 0 | 0 | 0 | 0 | 0 | 0 | 0 | 0 |
| total | 2 968 | 298 | 28 | 3 293 | 0 | 0 | 0 | 0 | 0 | 0 | 0 | 0 | 4 | 0 | 0 | 4 |
| 09 CORSE | | | | | | | | | | | | | | | | |
| 20 corse | 0 | 0 | 0 | 0 | 0 | 0 | 0 | 0 | 0 | 0 | 0 | 0 | 0 | 0 | 0 | 0 |
| autres (1) | 0 | 28 | 0 | 28 | 0 | 0 | 0 | 0 | 0 | 0 | 0 | 0 | 0 | 0 | 0 | 0 |
| TOTAL FRANCE | 1 591 477 | 619 968 | 220 977 | 2 432 422 | 2 279 | 1 382 | 112 | 3 773 | 144 | 212 | 11 | 367 | 5 273 | 2 903 | 68 | 8 243 |

unité : tonne

(1) départements non précisés

Collecte des protéagineux récolte 2010

situation provisoire au 31 juillet (arrêtée à début septembre)

Les chiffres sont issus des collectes des campagnes 2010/11. L'étude est réalisée à partir du département d'exploitation du silo et les graines sont d'origine française.

| | pois | | | | fèves | | | | lupin | | | |
|------------------------------|---------------|---------------|---------------|----------------|--------------|------------|------------|--------------|------------|----------|----------|------------|
| | coop | négoce | autres | total | coop | négoce | autres | total | coop | négoce | autres | total |
| 12 ILE-DE-FRANCE | | | | | | | | | | | | |
| 75 ville-de-Paris | 0 | 0 | 0 | 0 | 0 | 0 | 0 | 0 | 0 | 0 | 0 | 0 |
| 77 seine et marne | 17 254 | 7 282 | 155 | 24 691 | 552 | 85 | 0 | 637 | 0 | 0 | 0 | 0 |
| 78 yvelines | 3 142 | 613 | 230 | 3 984 | 463 | 0 | 0 | 463 | 0 | 0 | 0 | 0 |
| 91 essonne | 5 646 | 4 416 | 1 725 | 11 787 | 97 | 88 | 0 | 185 | 0 | 0 | 0 | 0 |
| 92 hauts de seine | 0 | 0 | 0 | 0 | 0 | 0 | 0 | 0 | 0 | 0 | 0 | 0 |
| 93 seine st denis | 0 | 0 | 0 | 0 | 0 | 0 | 0 | 0 | 0 | 0 | 0 | 0 |
| 94 val de marne | 0 | 0 | 0 | 0 | 0 | 0 | 0 | 0 | 0 | 0 | 0 | 0 |
| 95 val d'oise | 2 597 | 0 | 0 | 2 597 | 92 | 60 | 0 | 152 | 0 | 0 | 0 | 0 |
| total | 28 639 | 12 310 | 2 110 | 43 059 | 1 205 | 232 | 0 | 1 437 | 0 | 0 | 0 | 0 |
| 08 CHAMPAGNE-ARDENNE | | | | | | | | | | | | |
| 08 ardennes | 9 919 | 350 | 0 | 10 269 | 712 | 33 | 0 | 745 | 0 | 0 | 0 | 0 |
| 10 aube | 19 849 | 8 227 | 0 | 28 076 | 68 | 0 | 0 | 68 | 0 | 0 | 0 | 0 |
| 51 marne | 58 335 | 6 555 | 0 | 64 890 | 365 | 0 | 0 | 365 | 0 | 0 | 0 | 0 |
| 52 haute marne | 694 | 514 | 0 | 1 208 | 24 | 0 | 0 | 24 | 0 | 0 | 0 | 0 |
| total | 88 796 | 15 647 | 0 | 104 443 | 1 169 | 33 | 0 | 1 202 | 0 | 0 | 0 | 0 |
| 19 PICARDIE | | | | | | | | | | | | |
| 02 aisine | 17 587 | 4 382 | 0 | 21 969 | 137 | 64 | 0 | 201 | 0 | 0 | 0 | 0 |
| 60 oise | 35 181 | 9 163 | 0 | 44 344 | 487 | 0 | 0 | 487 | 0 | 0 | 0 | 0 |
| 80 somme | 34 475 | 7 163 | 840 | 42 477 | 14 | 46 | 0 | 60 | 0 | 0 | 0 | 0 |
| total | 87 242 | 20 708 | 840 | 108 790 | 637 | 111 | 0 | 748 | 0 | 0 | 0 | 0 |
| 11 HAUTE-NORMANDIE | | | | | | | | | | | | |
| 27 eure | 5 363 | 275 | 0 | 5 638 | 167 | 1 | 0 | 168 | 0 | 0 | 0 | 0 |
| 76 seine maritime | 893 | 0 | 0 | 893 | 0 | 0 | 0 | 0 | 0 | 0 | 0 | 0 |
| total | 6 256 | 275 | 0 | 6 531 | 167 | 1 | 0 | 168 | 0 | 0 | 0 | 0 |
| 07 CENTRE | | | | | | | | | | | | |
| 18 cher | 42 | 1 648 | 4 781 | 6 471 | 0 | 58 | 71 | 129 | 0 | 0 | 0 | 0 |
| 28 eure et loir | 1 740 | 5 549 | 13 229 | 20 518 | 17 | 0 | 0 | 17 | 0 | 0 | 0 | 0 |
| 36 indre | 744 | 2 678 | 2 121 | 5 543 | 208 | 79 | 0 | 287 | 0 | 0 | 0 | 0 |
| 37 indre et loire | 654 | 2 382 | 576 | 3 612 | 29 | 134 | 0 | 162 | 0 | 0 | 0 | 0 |
| 41 loir et cher | 0 | 2 546 | 6 001 | 8 547 | 0 | 0 | 302 | 302 | 0 | 0 | 0 | 0 |
| 45 loiret | 3 167 | 2 680 | 5 971 | 11 818 | 25 | 172 | 0 | 197 | 0 | 0 | 0 | 0 |
| total | 6 347 | 17 483 | 32 679 | 56 509 | 279 | 442 | 372 | 1 094 | 0 | 0 | 0 | 0 |
| 04 BASSE-NORMANDIE | | | | | | | | | | | | |
| 14 calvados | 3 221 | 1 510 | 0 | 4 730 | 81 | 17 | 0 | 98 | 0 | 0 | 0 | 0 |
| 50 manche | 112 | 64 | 0 | 176 | 0 | 0 | 0 | 0 | 0 | 0 | 0 | 0 |
| 61 orne | 960 | 979 | 1 075 | 3 014 | 0 | 0 | 0 | 0 | 0 | 0 | 0 | 0 |
| total | 4 293 | 2 553 | 1 075 | 7 920 | 81 | 17 | 0 | 98 | 0 | 0 | 0 | 0 |
| 05 BOURGOGNE | | | | | | | | | | | | |
| 21 côte d'or | 3 776 | 902 | 22 | 4 699 | 27 | 0 | 0 | 27 | 0 | 0 | 0 | 0 |
| 58 nièvre | 0 | 409 | 1 891 | 2 300 | 0 | 0 | 77 | 77 | 0 | 0 | 0 | 0 |
| 71 saône et loire | 316 | 65 | 10 | 392 | 0 | 0 | 0 | 0 | 0 | 0 | 0 | 0 |
| 89 yonne | 12 483 | 4 578 | 691 | 17 752 | 244 | 90 | 0 | 334 | 0 | 0 | 0 | 0 |
| total | 16 575 | 5 954 | 2 614 | 25 143 | 271 | 90 | 77 | 438 | 0 | 0 | 0 | 0 |
| 17 NORD-PAS-DE-CALAIS | | | | | | | | | | | | |
| 59 nord | 197 | 1 217 | 0 | 1 414 | 0 | 0 | 0 | 0 | 0 | 0 | 0 | 0 |
| 62 pas de calais | 971 | 428 | 0 | 1 399 | 0 | 0 | 0 | 0 | 0 | 0 | 0 | 0 |
| total | 1 168 | 1 645 | 0 | 2 813 | 0 | 0 | 0 | 0 | 0 | 0 | 0 | 0 |
| 15 LORRAINE | | | | | | | | | | | | |
| 54 meurthe et moselle | 1 143 | 198 | 110 | 1 451 | 0 | 0 | 0 | 0 | 0 | 0 | 0 | 0 |
| 55 meuse | 976 | 106 | 0 | 1 081 | 21 | 50 | 0 | 71 | 0 | 0 | 0 | 0 |
| 57 moselle | 476 | 201 | 0 | 677 | 0 | 48 | 0 | 48 | 0 | 0 | 0 | 0 |
| 88 vosges | 17 | 0 | 0 | 17 | 0 | 0 | 0 | 0 | 0 | 0 | 0 | 0 |
| total | 2 612 | 504 | 110 | 3 226 | 21 | 97 | 0 | 119 | 0 | 0 | 0 | 0 |
| 01 ALSACE | | | | | | | | | | | | |
| 67 bas rhin | 38 | 24 | 0 | 62 | 0 | 0 | 0 | 0 | 0 | 0 | 0 | 0 |
| 68 haut rhin | 117 | 0 | 0 | 117 | 0 | 0 | 0 | 0 | 0 | 0 | 0 | 0 |
| total | 155 | 24 | 0 | 180 | 0 | 0 | 0 | 0 | 0 | 0 | 0 | 0 |
| 10 FRANCHE-COMTE | | | | | | | | | | | | |
| 25 doubs | 40 | 0 | 307 | 347 | 0 | 0 | 0 | 0 | 0 | 0 | 0 | 0 |
| 39 jura | 167 | 0 | 0 | 167 | 0 | 0 | 0 | 0 | 0 | 0 | 0 | 0 |
| 70 haute saône | 3 | 0 | 23 | 26 | 0 | 0 | 0 | 0 | 0 | 0 | 0 | 0 |
| 90 territoire de belfort | 0 | 0 | 0 | 0 | 0 | 0 | 0 | 0 | 0 | 0 | 0 | 0 |
| total | 210 | 0 | 330 | 540 | 0 | 0 | 0 | 0 | 0 | 0 | 0 | 0 |
| 18 PAYS DE LA LOIRE | | | | | | | | | | | | |
| 44 loire atlantique | 1 484 | 795 | 83 | 2 361 | 75 | 171 | 119 | 364 | 74 | 0 | 0 | 74 |
| 49 maine et loire | 3 612 | 1 470 | 0 | 5 083 | 571 | 414 | 12 | 997 | 39 | 0 | 0 | 39 |
| 53 mayenne | 2 576 | 1 489 | 4 | 4 069 | 27 | 195 | 25 | 246 | 0 | 0 | 0 | 0 |
| 72 sarthe | 937 | 2 663 | 170 | 3 769 | 18 | 28 | 0 | 47 | 0 | 0 | 0 | 0 |
| 85 vendée | 1 753 | 1 122 | 41 | 2 915 | 516 | 21 | 0 | 537 | 2 | 0 | 0 | 2 |
| total | 10 361 | 7 539 | 297 | 18 197 | 1 206 | 829 | 156 | 2 191 | 115 | 0 | 0 | 115 |

Collecte des protéagineux récolte 2010

situation provisoire au 31 juillet (arrêtée à début septembre)

Les chiffres sont issus des collectes des campagnes 2010/11. L'étude est réalisée à partir du département d'exploitation du silo et les graines sont d'origine française.

| | pois | | | | fèves | | | | lupin | | | |
|--------------------------------|----------------|----------------|---------------|----------------|---------------|--------------|------------|---------------|------------|----------|----------|------------|
| | coop | négoce | autres | total | coop | négoce | autres | total | coop | négoce | autres | total |
| 06 BRETAGNE | | | | | | | | | | | | |
| 22 côtes d'armor | 3 169 | 245 | 254 | 3 668 | 22 | 0 | 28 | 50 | 0 | 0 | 0 | 0 |
| 29 finistère | 145 | 0 | 221 | 366 | 0 | 0 | 119 | 119 | 0 | 0 | 0 | 0 |
| 35 ille et vilaine | 5 735 | 1 599 | 844 | 8 177 | 134 | 874 | 12 | 1 020 | 7 | 0 | 0 | 7 |
| 56 morbihan | 5 289 | 97 | 508 | 5 894 | 0 | 5 | 20 | 25 | 0 | 0 | 0 | 0 |
| total | 14 337 | 1 941 | 1 828 | 18 105 | 155 | 879 | 179 | 1 213 | 7 | 0 | 0 | 7 |
| 20 POITOU-CHARENTES | | | | | | | | | | | | |
| 16 charente | 5 175 | 4 443 | 0 | 9 618 | 140 | 152 | 0 | 292 | 175 | 0 | 0 | 175 |
| 17 charente maritime | 19 406 | 5 772 | 0 | 25 178 | 351 | 271 | 0 | 622 | 0 | 0 | 0 | 0 |
| 79 deux sèvres | 4 389 | 2 242 | 321 | 6 952 | 9 | 270 | 0 | 279 | 48 | 0 | 0 | 48 |
| 86 vienne | 3 003 | 635 | 0 | 3 639 | 200 | 234 | 0 | 434 | 114 | 0 | 0 | 114 |
| total | 31 974 | 13 091 | 321 | 45 386 | 700 | 926 | 0 | 1 626 | 337 | 0 | 0 | 337 |
| 02 AQUITAINE | | | | | | | | | | | | |
| 24 dordogne | 166 | 0 | 0 | 166 | 77 | 29 | 0 | 105 | 27 | 0 | 0 | 27 |
| 33 gironde | 0 | 95 | 0 | 95 | 0 | 127 | 0 | 127 | 0 | 0 | 0 | 0 |
| 40 landes | 162 | 81 | 0 | 242 | 12 | 0 | 0 | 12 | 0 | 0 | 0 | 0 |
| 47 lot et garonne | 624 | 318 | 0 | 942 | 1 414 | 455 | 0 | 1 869 | 0 | 0 | 0 | 0 |
| 64 pyrénées | 0 | 14 | 0 | 14 | 0 | 0 | 0 | 0 | 0 | 0 | 0 | 0 |
| total | 952 | 508 | 0 | 1 460 | 1 502 | 611 | 0 | 2 113 | 27 | 0 | 0 | 27 |
| 16 MIDI-PYRENEES | | | | | | | | | | | | |
| 09 ariège | 406 | 0 | 0 | 406 | 139 | 0 | 0 | 139 | 0 | 0 | 0 | 0 |
| 12 aveyron | 0 | 25 | 0 | 25 | 0 | 0 | 0 | 0 | 0 | 0 | 0 | 0 |
| 31 haute garonne | 6 862 | 746 | 24 | 7 631 | 504 | 24 | 0 | 528 | 0 | 0 | 0 | 0 |
| 32 gers | 2 117 | 946 | 0 | 3 063 | 2 877 | 927 | 0 | 3 804 | 29 | 0 | 0 | 29 |
| 46 lot | 54 | 0 | 0 | 54 | 21 | 0 | 0 | 21 | 0 | 0 | 0 | 0 |
| 65 hautes pyrénées | 7 | 7 | 0 | 14 | 3 | 0 | 0 | 3 | 0 | 0 | 0 | 0 |
| 81 tarn | 403 | 643 | 0 | 1 046 | 583 | 102 | 0 | 685 | 0 | 0 | 0 | 0 |
| 82 tarn et garonne | 1 186 | 897 | 0 | 2 083 | 117 | 10 | 4 | 132 | 0 | 0 | 0 | 0 |
| total | 11 036 | 3 263 | 24 | 14 322 | 4 244 | 1 063 | 4 | 5 311 | 29 | 0 | 0 | 29 |
| 14 LIMOUSIN | | | | | | | | | | | | |
| 19 corréze | 0 | 0 | 0 | 0 | 0 | 0 | 0 | 0 | 0 | 0 | 0 | 0 |
| 23 creuse | 15 | 0 | 196 | 211 | 0 | 0 | 0 | 0 | 0 | 0 | 0 | 0 |
| 87 haute vienne | 0 | 0 | 0 | 0 | 0 | 0 | 0 | 0 | 0 | 0 | 0 | 0 |
| total | 15 | 0 | 196 | 211 | 0 | 0 | 0 | 0 | 0 | 0 | 0 | 0 |
| 22 RHÔNE-ALPES | | | | | | | | | | | | |
| 01 ain | 446 | 213 | 22 | 681 | 0 | 0 | 0 | 0 | 0 | 0 | 0 | 0 |
| 07 ardèche | 46 | 0 | 0 | 46 | 0 | 0 | 0 | 0 | 0 | 0 | 0 | 0 |
| 26 drôme | 1 719 | 419 | 418 | 2 557 | 40 | 0 | 0 | 40 | 0 | 0 | 0 | 0 |
| 38 isère | 1 539 | 42 | 233 | 1 814 | 11 | 0 | 0 | 11 | 0 | 0 | 0 | 0 |
| 42 loire | 0 | 119 | 0 | 119 | 0 | 0 | 0 | 0 | 0 | 0 | 0 | 0 |
| 69 rhône | 773 | 209 | 501 | 1 484 | 0 | 0 | 0 | 0 | 0 | 0 | 0 | 0 |
| 73 savoie | 52 | 0 | 58 | 110 | 0 | 0 | 0 | 0 | 0 | 0 | 0 | 0 |
| 74 haute savoie | 27 | 0 | 47 | 74 | 0 | 0 | 0 | 0 | 0 | 0 | 0 | 0 |
| total | 4 602 | 1 003 | 1 279 | 6 885 | 51 | 0 | 0 | 51 | 0 | 0 | 0 | 0 |
| 03 AUVERGNE | | | | | | | | | | | | |
| 03 allier | 640 | 516 | 11 | 1 167 | 0 | 0 | 0 | 0 | 0 | 0 | 0 | 0 |
| 15 cantal | 0 | 0 | 0 | 0 | 0 | 0 | 0 | 0 | 0 | 0 | 0 | 0 |
| 43 haute loire | 0 | 0 | 0 | 0 | 0 | 0 | 0 | 0 | 0 | 0 | 0 | 0 |
| 63 puy deôme | 598 | 287 | 0 | 885 | 0 | 0 | 0 | 0 | 0 | 0 | 0 | 0 |
| total | 1 237 | 804 | 11 | 2 052 | 0 | 0 | 0 | 0 | 0 | 0 | 0 | 0 |
| 13 LANGUEDOC-ROUSSILLON | | | | | | | | | | | | |
| 11 aude | 3 811 | 174 | 0 | 3 985 | 214 | 0 | 0 | 214 | 0 | 0 | 0 | 0 |
| 30 gard | 544 | 30 | 0 | 574 | 0 | 0 | 0 | 0 | 0 | 0 | 0 | 0 |
| 34 hérault | 806 | 346 | 0 | 1 152 | 0 | 0 | 0 | 0 | 0 | 0 | 0 | 0 |
| 48 lozère | 0 | 0 | 0 | 0 | 0 | 0 | 0 | 0 | 0 | 0 | 0 | 0 |
| 66 pyrénées orientales | 0 | 0 | 0 | 0 | 0 | 0 | 0 | 0 | 0 | 0 | 0 | 0 |
| total | 5 162 | 549 | 0 | 5 711 | 214 | 0 | 0 | 214 | 0 | 0 | 0 | 0 |
| 21 PACA | | | | | | | | | | | | |
| 04 alpes de hte provence | 3 341 | 329 | 21 | 3 691 | 0 | 0 | 0 | 0 | 0 | 0 | 0 | 0 |
| 05 hautes alpes | 80 | 15 | 0 | 95 | 0 | 0 | 0 | 0 | 0 | 0 | 0 | 0 |
| 06 alpes maritimes | 0 | 0 | 0 | 0 | 0 | 0 | 0 | 0 | 0 | 0 | 0 | 0 |
| 13 bouches du rhône | 220 | 0 | 0 | 220 | 0 | 0 | 0 | 0 | 0 | 0 | 0 | 0 |
| 83 var | 249 | 0 | 0 | 249 | 0 | 0 | 0 | 0 | 0 | 0 | 0 | 0 |
| 84 vaucluse | 357 | 13 | 0 | 371 | 0 | 0 | 0 | 0 | 0 | 0 | 0 | 0 |
| total | 4 247 | 358 | 21 | 4 626 | 0 | 0 | 0 | 0 | 0 | 0 | 0 | 0 |
| 09 CORSE | | | | | | | | | | | | |
| 20 corse | 0 | 0 | 0 | 0 | 0 | 0 | 0 | 0 | 0 | 0 | 0 | 0 |
| autres (1) | 0 | 0 | 0 | 0 | 0 | 0 | 0 | 0 | 0 | 0 | 0 | 0 |
| TOTAL FRANCE | 326 215 | 106 158 | 43 734 | 476 107 | 11 902 | 5 331 | 788 | 18 022 | 514 | 0 | 0 | 514 |

unité : tonne

(1) départements non précisés

Stock des oléagineux récoltes 2010

situation provisoire au 31 juillet (arrêtée à début septembre)

Les chiffres sont issus des collectes des campagnes 2010/11. L'étude est réalisée à partir du département d'exploitation du silo et les graines sont d'origine française.

| | colza | | | | tournesol | | | | soja | | | | lin oléagineux | | | |
|------------------------------|----------------|---------------|----------------|----------------|--------------|--------------|---------------|---------------|------------|------------|-----------|--------------|----------------|------------|------------|--------------|
| | coop | négoce | autres | total | coop | négoce | autres | total | coop | négoce | autres | total | coop | négoce | autres | total |
| 12 ILE-DE-FRANCE | | | | | | | | | | | | | | | | |
| 75 ville-de-Paris | 0 | 0 | 0 | 0 | 0 | 0 | 0 | 0 | 0 | 0 | 0 | 0 | 0 | 0 | 0 | 0 |
| 77 seine et marne | 73 293 | 16 376 | 0 | 89 669 | 225 | 1 | 13 | 238 | 0 | 0 | 0 | 0 | 0 | 0 | 0 | 0 |
| 78 yvelines | 16 019 | 453 | 1 055 | 17 527 | 225 | 0 | 0 | 225 | 0 | 0 | 0 | 0 | 0 | 0 | 0 | 0 |
| 91 essonne | 9 159 | 11 716 | 1 266 | 22 141 | 0 | 0 | 0 | 0 | 0 | 0 | 0 | 0 | 0 | 0 | 0 | 0 |
| 92 hauts de seine | 0 | 0 | 0 | 0 | 0 | 0 | 0 | 0 | 0 | 0 | 0 | 0 | 0 | 0 | 0 | 0 |
| 93 seine st denis | 0 | 0 | 0 | 0 | 0 | 0 | 0 | 0 | 0 | 0 | 0 | 0 | 0 | 0 | 0 | 0 |
| 94 val de marne | 0 | 0 | 0 | 0 | 0 | 0 | 0 | 0 | 0 | 0 | 0 | 0 | 0 | 0 | 0 | 0 |
| 95 val d'oise | 8 130 | 3 254 | 0 | 11 384 | 0 | 182 | 0 | 182 | 0 | 0 | 0 | 0 | 0 | 0 | 0 | 0 |
| total | 106 601 | 31 799 | 2 321 | 140 721 | 450 | 183 | 13 | 646 | 0 | 0 | 0 | 0 | 0 | 0 | 0 | 0 |
| 08 CHAMPAGNE-ARDENNE | | | | | | | | | | | | | | | | |
| 08 ardennes | 40 597 | 1 251 | 0 | 41 848 | 33 | 0 | 0 | 33 | 0 | 0 | 0 | 0 | 58 | 0 | 0 | 58 |
| 10 aube | 85 709 | 77 351 | 0 | 163 059 | 27 | 417 | 0 | 444 | 18 | 0 | 0 | 18 | 0 | 0 | 0 | 0 |
| 51 marne | 177 001 | 16 709 | 0 | 193 710 | 130 | 570 | 0 | 700 | 0 | 0 | 0 | 0 | 0 | 0 | 0 | 0 |
| 52 haute marne | 33 544 | 2 626 | 0 | 36 170 | 0 | 0 | 0 | 0 | 0 | 0 | 0 | 0 | 0 | 0 | 0 | 0 |
| total | 336 850 | 97 937 | 0 | 434 787 | 190 | 987 | 0 | 1 177 | 18 | 0 | 0 | 18 | 58 | 0 | 0 | 58 |
| 19 PICARDIE | | | | | | | | | | | | | | | | |
| 02 aisne | 76 332 | 26 089 | 0 | 102 421 | 4 | 0 | 0 | 4 | 0 | 0 | 0 | 0 | 0 | 29 | 0 | 29 |
| 60 oise | 76 600 | 9 996 | 0 | 86 596 | 299 | 18 | 0 | 317 | 0 | 0 | 0 | 0 | 443 | 0 | 0 | 443 |
| 80 somme | 41 869 | 13 514 | 0 | 55 383 | 0 | 0 | 0 | 0 | 0 | 0 | 0 | 0 | 0 | 0 | 0 | 0 |
| total | 194 801 | 49 599 | 0 | 244 400 | 302 | 18 | 0 | 321 | 0 | 0 | 0 | 0 | 443 | 29 | 0 | 472 |
| 11 HAUTE-NORMANDIE | | | | | | | | | | | | | | | | |
| 27 eure | 33 593 | 1 686 | 0 | 35 279 | 1 | 26 | 0 | 26 | 0 | 0 | 0 | 0 | 16 | 0 | 0 | 16 |
| 76 seine maritime | 8 100 | 6 502 | 386 | 14 988 | 0 | 0 | 0 | 0 | 0 | 0 | 0 | 0 | 115 | 0 | 0 | 115 |
| total | 41 693 | 8 187 | 386 | 50 266 | 1 | 26 | 0 | 26 | 0 | 0 | 0 | 0 | 131 | 0 | 0 | 131 |
| 07 CENTRE | | | | | | | | | | | | | | | | |
| 18 cher | 0 | 5 139 | 39 865 | 45 004 | 0 | 177 | 6 731 | 6 908 | 0 | 0 | 5 | 5 | 0 | 0 | 57 | 57 |
| 28 eure et loir | 5 962 | 15 247 | 29 849 | 51 058 | 129 | 208 | 90 | 426 | 0 | 0 | 0 | 0 | 0 | 0 | 0 | 0 |
| 36 indre | 0 | 14 838 | 26 934 | 41 772 | 0 | 1 133 | 3 072 | 4 204 | 0 | 0 | 0 | 0 | 0 | 211 | 0 | 211 |
| 37 indre et loire | 22 790 | 13 424 | 3 464 | 39 677 | 5 207 | 5 905 | 2 407 | 13 519 | 0 | 0 | 0 | 0 | 0 | 306 | 0 | 306 |
| 41 loir et cher | 0 | 7 620 | 26 997 | 34 616 | 0 | 1 422 | 1 080 | 2 502 | 0 | 0 | 31 | 31 | 0 | 14 | 0 | 14 |
| 45 loiret | 4 078 | 15 890 | 31 592 | 51 560 | 63 | 102 | 861 | 1 025 | 0 | 0 | 18 | 18 | 340 | 0 | 68 | 408 |
| total | 32 830 | 72 157 | 158 700 | 263 687 | 5 398 | 8 946 | 14 240 | 28 584 | 0 | 0 | 54 | 54 | 340 | 531 | 125 | 996 |
| 04 BASSE-NORMANDIE | | | | | | | | | | | | | | | | |
| 14 calvados | 14 822 | 2 101 | 0 | 16 923 | 0 | 0 | 0 | 0 | 0 | 0 | 0 | 0 | 90 | 0 | 0 | 90 |
| 50 manche | 501 | 1 166 | 114 | 1 781 | 0 | 0 | 0 | 0 | 0 | 0 | 0 | 0 | 0 | 0 | 0 | 0 |
| 61 orne | 1 745 | 2 216 | 5 159 | 9 121 | 24 | 54 | 0 | 79 | 0 | 0 | 0 | 0 | 0 | 0 | 0 | 0 |
| total | 17 068 | 5 483 | 5 274 | 27 825 | 24 | 54 | 0 | 79 | 0 | 0 | 0 | 0 | 90 | 0 | 0 | 90 |
| 05 BOURGOGNE | | | | | | | | | | | | | | | | |
| 21 côte d'or | 84 401 | 16 866 | 533 | 101 800 | 401 | 2 | 0 | 403 | 300 | 85 | 0 | 385 | 0 | 0 | 0 | 0 |
| 58 nièvre | 28 | 19 010 | 34 153 | 53 191 | 0 | 0 | 3 | 3 | 0 | 0 | 0 | 0 | 0 | 0 | 0 | 0 |
| 71 saône et loire | 33 731 | 709 | 943 | 35 384 | 0 | 0 | 3 | 3 | 3 | 0 | 1 | 4 | 0 | 0 | 0 | 0 |
| 89 yonne | 73 576 | 36 688 | 495 | 110 759 | 288 | 172 | 0 | 460 | 0 | 0 | 0 | 0 | 53 | 0 | 0 | 53 |
| total | 191 736 | 73 273 | 36 125 | 301 134 | 689 | 174 | 6 | 869 | 303 | 85 | 1 | 388 | 53 | 0 | 0 | 53 |
| 17 NORD-PAS-DE-CALAIS | | | | | | | | | | | | | | | | |
| 59 nord | 3 687 | 3 527 | 2 616 | 9 830 | 0 | 0 | 0 | 0 | 0 | 0 | 0 | 0 | 0 | 0 | 0 | 0 |
| 62 pas de calais | 56 | 1 317 | 2 | 1 376 | 0 | 0 | 0 | 0 | 0 | 0 | 0 | 0 | 0 | 0 | 0 | 0 |
| total | 3 743 | 4 844 | 2 618 | 11 205 | 0 | 0 | 0 | 0 | 0 | 0 | 0 | 0 | 0 | 0 | 0 | 0 |
| 15 LORRAINE | | | | | | | | | | | | | | | | |
| 54 meurthe et moselle | 68 577 | 2 408 | 64 | 71 049 | 0 | 0 | 0 | 0 | 0 | 0 | 0 | 0 | 0 | 0 | 0 | 0 |
| 55 meuse | 80 412 | 13 865 | 0 | 94 277 | 406 | 0 | 0 | 406 | 0 | 0 | 0 | 0 | 0 | 0 | 0 | 0 |
| 57 moselle | 52 455 | 18 293 | 0 | 70 748 | 50 | 403 | 0 | 453 | 0 | 0 | 0 | 0 | 0 | 0 | 0 | 0 |
| 88 vosges | 3 439 | 99 | 0 | 3 538 | 0 | 0 | 0 | 0 | 7 | 0 | 0 | 7 | 0 | 0 | 0 | 0 |
| total | 204 884 | 34 664 | 64 | 239 612 | 456 | 403 | 0 | 859 | 7 | 0 | 0 | 7 | 0 | 0 | 0 | 0 |
| 01 ALSACE | | | | | | | | | | | | | | | | |
| 67 bas rhin | 2 601 | 867 | 290 | 3 757 | 0 | 0 | 0 | 0 | 0 | 0 | 0 | 0 | 0 | 0 | 0 | 0 |
| 68 haut rhin | 20 830 | 5 988 | 0 | 26 818 | 23 | 6 | 0 | 29 | 807 | 464 | 0 | 1 271 | 0 | 0 | 0 | 0 |
| total | 23 431 | 6 855 | 290 | 30 576 | 23 | 6 | 0 | 29 | 807 | 464 | 0 | 1 271 | 0 | 0 | 0 | 0 |
| 10 FRANCHE-COMTE | | | | | | | | | | | | | | | | |
| 25 doubs | 2 052 | 0 | 0 | 2 052 | 0 | 0 | 0 | 0 | 0 | 0 | 0 | 0 | 0 | 0 | 0 | 0 |
| 39 jura | 4 376 | 709 | 0 | 5 084 | 0 | 64 | 0 | 64 | 37 | 19 | 0 | 56 | 0 | 0 | 0 | 0 |
| 70 haute saône | 205 | 11 716 | 0 | 11 921 | 0 | 155 | 0 | 155 | 0 | 12 | 0 | 12 | 0 | 0 | 0 | 0 |
| 90 territoire de belfort | 260 | 41 | 0 | 302 | 0 | 0 | 0 | 0 | 0 | 0 | 0 | 0 | 0 | 0 | 0 | 0 |
| total | 6 892 | 12 466 | 0 | 19 359 | 0 | 219 | 0 | 219 | 37 | 31 | 0 | 68 | 0 | 0 | 0 | 0 |
| 18 PAYS DE LA LOIRE | | | | | | | | | | | | | | | | |
| 44 loire atlantique | 19 477 | 4 667 | 570 | 24 714 | 1 | 218 | 0 | 219 | 0 | 4 | 0 | 4 | 0 | 0 | 0 | 0 |
| 49 maine et loire | 9 429 | 5 739 | 982 | 16 150 | 6 366 | 706 | 0 | 7 072 | 0 | 0 | 0 | 0 | 11 | 25 | 34 | 70 |
| 53 mayenne | 0 | 7 030 | 4 997 | 12 026 | 0 | 15 | 54 | 69 | 0 | 56 | 0 | 56 | 0 | 0 | 119 | 119 |
| 72 sarthe | 13 776 | 7 974 | 131 | 21 881 | 883 | 1 176 | 0 | 2 060 | 0 | 0 | 0 | 0 | 0 | 45 | 0 | 45 |
| 85 vendée | 6 753 | 3 782 | 0 | 10 534 | 784 | 5 | 0 | 789 | 0 | 0 | 0 | 0 | 1 973 | 0 | 0 | 1 973 |
| total | 49 435 | 29 192 | 6 680 | 85 307 | 8 035 | 2 120 | 54 | 10 209 | 0 | 59 | 0 | 59 | 1 984 | 70 | 153 | 2 207 |

Stock des oléagineux récoltes 2010

situation provisoire au 31 juillet (arrêtée à début septembre)

Les chiffres sont issus des collectes des campagnes 2010/11. L'étude est réalisée à partir du département d'exploitation du silo et les graines sont d'origine française.

| | colza | | | | tournesol | | | | soja | | | | lin oléagineux | | | |
|--------------------------------|------------------|----------------|----------------|------------------|---------------|---------------|---------------|----------------|--------------|--------------|--------------|---------------|----------------|--------------|------------|--------------|
| | coop | négoce | autres | total | coop | négoce | autres | total | coop | négoce | autres | total | coop | négoce | autres | total |
| 06 BRETAGNE | | | | | | | | | | | | | | | | |
| 22 côtes d'armor | 11 728 | 994 | 12 003 | 24 725 | 0 | 0 | 113 | 113 | 0 | 0 | 0 | 0 | 8 | 0 | 98 | 106 |
| 29 finistère | 6 504 | 73 | 4 496 | 11 072 | 0 | 0 | 0 | 0 | 0 | 0 | 0 | 0 | 0 | 0 | 0 | 0 |
| 35 ille et vilaine | 616 | 2 119 | 12 553 | 15 287 | 0 | 50 | 0 | 50 | 0 | 0 | 0 | 0 | 0 | 47 | 516 | 562 |
| 56 morbihan | 1 729 | 459 | 11 787 | 13 975 | 0 | 0 | 0 | 0 | 0 | 0 | 0 | 0 | 0 | 0 | 24 | 24 |
| total | 20 577 | 3 644 | 40 838 | 65 059 | 0 | 50 | 113 | 163 | 0 | 0 | 0 | 0 | 8 | 47 | 638 | 692 |
| 20 POITOU-CHARENTES | | | | | | | | | | | | | | | | |
| 16 charente | 6 406 | 1 081 | 0 | 7 487 | 4 924 | 2 094 | 0 | 7 018 | 0 | 0 | 0 | 0 | 79 | 516 | 0 | 595 |
| 17 charente maritime | 13 701 | 2 336 | 0 | 16 037 | 7 546 | 374 | 0 | 7 920 | 4 | 0 | 0 | 4 | 750 | 0 | 0 | 750 |
| 79 deux sèvres | 15 681 | 11 533 | 76 | 27 290 | 831 | 8 438 | 0 | 9 269 | 0 | 0 | 0 | 0 | 78 | 739 | 0 | 817 |
| 86 vienne | 145 647 | 8 576 | 0 | 154 223 | 5 368 | 3 858 | 0 | 9 226 | 0 | 0 | 0 | 0 | 0 | 96 | 0 | 96 |
| total | 181 435 | 23 527 | 76 | 205 039 | 18 669 | 14 765 | 0 | 33 434 | 4 | 0 | 0 | 4 | 907 | 1 351 | 0 | 2 258 |
| 02 AQUITAINE | | | | | | | | | | | | | | | | |
| 24 dordogne | 1 618 | 612 | 0 | 2 229 | 928 | 20 | 0 | 948 | 5 | 0 | 0 | 5 | 5 | 0 | 0 | 5 |
| 33 gironde | 216 | 135 | 249 | 600 | 0 | 218 | 24 | 242 | 0 | 0 | 0 | 0 | 0 | 0 | 0 | 0 |
| 40 landes | 204 | 5 866 | 1 | 6 071 | 4 | 1 452 | 0 | 1 456 | 26 | 596 | 0 | 622 | 0 | 0 | 0 | 0 |
| 47 lot et garonne | 4 861 | 4 250 | 32 | 9 143 | 0 | 1 784 | 213 | 1 997 | 10 | 800 | 0 | 809 | 0 | 0 | 0 | 0 |
| 64 pyrénées | 1 687 | 566 | 5 | 2 257 | 186 | 14 | 0 | 200 | 28 | 0 | 0 | 28 | 0 | 0 | 0 | 0 |
| total | 8 586 | 11 427 | 287 | 20 300 | 1 118 | 3 489 | 237 | 4 844 | 69 | 1 396 | 0 | 1 464 | 5 | 0 | 0 | 5 |
| 16 MIDI-PYRENEES | | | | | | | | | | | | | | | | |
| 09 ariège | 432 | 0 | 0 | 432 | 12 | 0 | 0 | 12 | 0 | 0 | 0 | 0 | 0 | 0 | 0 | 0 |
| 12 aveyron | 232 | 311 | 0 | 542 | 0 | 0 | 0 | 0 | 0 | 0 | 0 | 0 | 32 | 0 | 0 | 32 |
| 31 haute garonne | 3 251 | 870 | 28 248 | 32 369 | 1 135 | 1 118 | 16 495 | 18 748 | 3 | 1 103 | 1 786 | 2 892 | 0 | 0 | 0 | 0 |
| 32 gers | 6 736 | 2 780 | 4 265 | 13 781 | 9 406 | 1 083 | 986 | 11 475 | 361 | 246 | 6 | 613 | 0 | 0 | 0 | 0 |
| 46 lot | 154 | 145 | 0 | 299 | 374 | 4 | 0 | 377 | 0 | 0 | 0 | 0 | 0 | 0 | 0 | 0 |
| 65 hautes pyrénées | 0 | 798 | 2 | 800 | 0 | 6 | 0 | 6 | 0 | 0 | 0 | 0 | 0 | 0 | 0 | 0 |
| 81 tarn | 400 | 731 | 0 | 1 131 | 33 | 481 | 176 | 689 | 7 | 5 999 | 0 | 1 011 | 381 | 3 | 0 | 383 |
| 82 tarn et garonne | 1 471 | 698 | 6 | 2 175 | 4 842 | 27 | 0 | 4 869 | 32 | 18 | 0 | 50 | 0 | 0 | 0 | 0 |
| total | 12 674 | 6 332 | 32 521 | 51 528 | 15 801 | 2 718 | 17 657 | 36 176 | 403 | 1 371 | 2 792 | 4 566 | 412 | 3 | 0 | 415 |
| 14 LIMOUSIN | | | | | | | | | | | | | | | | |
| 19 corréze | 0 | 24 | 0 | 24 | 0 | 2 | 0 | 2 | 0 | 0 | 0 | 0 | 0 | 0 | 0 | 0 |
| 23 creuse | 351 | 480 | 415 | 1 245 | 0 | 134 | 0 | 135 | 0 | 0 | 0 | 0 | 0 | 0 | 0 | 0 |
| 87 haute vienne | 468 | 0 | 0 | 468 | 0 | 0 | 0 | 0 | 0 | 0 | 0 | 0 | 0 | 0 | 0 | 0 |
| total | 819 | 503 | 415 | 1 737 | 0 | 136 | 0 | 136 | 0 | 0 | 0 | 0 | 0 | 0 | 0 | 0 |
| 22 RHÔNE-ALPES | | | | | | | | | | | | | | | | |
| 01 ain | 10 679 | 6 540 | 34 | 17 253 | 0 | 385 | 4 | 388 | 415 | 1 375 | 0 | 1 789 | 0 | 4 | 0 | 4 |
| 07 ardèche | 25 | 0 | 0 | 25 | 0 | 5 | 0 | 5 | 0 | 0 | 0 | 0 | 0 | 0 | 0 | 0 |
| 26 drôme | 1 749 | 459 | 2 554 | 4 762 | 495 | 43 | 523 | 1 060 | 764 | 0 | 2 | 766 | 0 | 0 | 0 | 0 |
| 38 isère | 7 610 | 694 | 42 | 8 345 | 340 | 35 | 66 | 441 | 0 | 0 | 0 | 0 | 2 | 0 | 0 | 2 |
| 42 loire | 0 | 423 | 0 | 423 | 0 | 0 | 0 | 0 | 0 | 0 | 0 | 0 | 0 | 0 | 0 | 0 |
| 69 rhône | 4 119 | 341 | 0 | 4 460 | 0 | 0 | 0 | 0 | 0 | 0 | 0 | 0 | 0 | 0 | 0 | 0 |
| 73 savoie | 0 | 0 | 0 | 0 | 0 | 0 | 0 | 0 | 0 | 0 | 0 | 0 | 0 | 0 | 0 | 0 |
| 74 haute savoie | 697 | 6 | 0 | 702 | 177 | 0 | 0 | 177 | 5 | 0 | 0 | 5 | 0 | 0 | 0 | 0 |
| total | 24 879 | 8 462 | 2 629 | 35 970 | 1 011 | 467 | 593 | 2 071 | 1 183 | 1 375 | 2 | 2 560 | 2 | 4 | 0 | 6 |
| 03 AUVERGNE | | | | | | | | | | | | | | | | |
| 03 allier | 9 546 | 3 515 | 366 | 13 427 | 304 | 524 | 3 | 831 | 47 | 0 | 0 | 47 | 0 | 0 | 0 | 0 |
| 15 cantal | 0 | 0 | 0 | 0 | 0 | 0 | 0 | 0 | 0 | 0 | 0 | 0 | 0 | 0 | 0 | 0 |
| 43 haute loire | 0 | 286 | 0 | 286 | 0 | 0 | 0 | 0 | 0 | 0 | 0 | 0 | 0 | 0 | 0 | 0 |
| 63 puy de dôme | 2 050 | 1 163 | 0 | 3 212 | 738 | 600 | 0 | 1 338 | 0 | 0 | 0 | 0 | 0 | 0 | 0 | 0 |
| total | 11 596 | 4 964 | 366 | 16 926 | 1 042 | 1 124 | 3 | 2 168 | 47 | 0 | 0 | 47 | 0 | 0 | 0 | 0 |
| 13 LANGUEDOC-ROUSSILLON | | | | | | | | | | | | | | | | |
| 11 aude | 2 000 | 0 | 0 | 2 000 | 0 | 0 | 0 | 0 | 0 | 0 | 0 | 0 | 0 | 0 | 0 | 0 |
| 30 gard | 1 770 | 79 | 0 | 1 849 | 0 | 0 | 0 | 0 | 0 | 0 | 0 | 0 | 0 | 0 | 0 | 0 |
| 34 hérault | 44 | 0 | 0 | 44 | 0 | 0 | 0 | 0 | 0 | 0 | 0 | 0 | 0 | 0 | 0 | 0 |
| 48 lozère | 0 | 0 | 0 | 0 | 0 | 0 | 0 | 0 | 0 | 0 | 0 | 0 | 0 | 0 | 0 | 0 |
| 66 pyrénées orientales | 0 | 0 | 0 | 0 | 0 | 0 | 0 | 0 | 0 | 0 | 0 | 0 | 0 | 0 | 0 | 0 |
| total | 3 814 | 79 | 0 | 3 893 | 0 | 0 | 0 | 0 | 0 | 0 | 0 | 0 | 0 | 0 | 0 | 0 |
| 21 PACA | | | | | | | | | | | | | | | | |
| 04 alpes de hte provence | 1 557 | 248 | 0 | 1 805 | 120 | 56 | 0 | 176 | 0 | 0 | 0 | 0 | 4 | 0 | 0 | 4 |
| 05 hautes alpes | 64 | 0 | 0 | 64 | 3 | 0 | 0 | 3 | 5 | 0 | 0 | 5 | 0 | 0 | 0 | 0 |
| 06 alpes maritimes | 0 | 0 | 0 | 0 | 0 | 0 | 0 | 0 | 0 | 0 | 0 | 0 | 0 | 0 | 0 | 0 |
| 13 bouches du rhône | 189 | 0 | 28 | 216 | 24 | 0 | 1 | 25 | 0 | 0 | 0 | 0 | 0 | 0 | 0 | 0 |
| 83 var | 32 | 0 | 0 | 32 | 0 | 0 | 0 | 0 | 0 | 0 | 0 | 0 | 0 | 0 | 0 | 0 |
| 84 vaucluse | 478 | 74 | 0 | 552 | 542 | 0 | 0 | 542 | 0 | 0 | 0 | 0 | 0 | 0 | 0 | 0 |
| total | 2 319 | 322 | 28 | 2 669 | 689 | 56 | 1 | 746 | 5 | 0 | 0 | 5 | 4 | 0 | 0 | 4 |
| 09 CORSE | | | | | | | | | | | | | | | | |
| 20 corse | 0 | 0 | 0 | 0 | 0 | 0 | 0 | 0 | 0 | 0 | 0 | 0 | 0 | 0 | 0 | 0 |
| autres (1) | 0 | 0 | 0 | 0 | 0 | 0 | 0 | 0 | 0 | 0 | 0 | 0 | 0 | 0 | 0 | 0 |
| TOTAL FRANCE | 1 476 662 | 485 717 | 289 618 | 2 251 998 | 53 898 | 35 941 | 32 917 | 122 756 | 2 882 | 4 781 | 2 848 | 10 511 | 4 435 | 2 034 | 915 | 7 384 |

unité : tonne

(1) départements non précisés

Stock des protéagineux récoltes 2010

situation provisoire au 31 juillet (arrêtée à début septembre)

Les chiffres sont issus des collectes des campagnes 2010/11. L'étude est réalisée à partir du département d'exploitation du silo et les graines sont d'origine française.

| | pois | | | | fèves | | | | lupin | | | |
|------------------------------|---------------|---------------|---------------|----------------|---------------|--------------|------------|---------------|--------------|----------|----------|------------|
| | coop | négoce | autres | total | coop | négoce | autres | total | coop | négoce | autres | total |
| 12 ILE-DE-FRANCE | | | | | | | | | | | | |
| 75 ville-de-Paris | 0 | 0 | 0 | 0 | 0 | 0 | 0 | 0 | 0 | 0 | 0 | 0 |
| 77 seine et marne | 17 852 | 10 509 | 86 | 28 448 | 12 119 | 394 | 81 | 12 594 | 0 | 0 | 0 | 0 |
| 78 yvelines | 19 | 1 548 | 180 | 1 747 | 166 | 11 | 0 | 177 | 0 | 0 | 0 | 0 |
| 91 essonne | 7 074 | 2 663 | 1 860 | 11 596 | 93 | 101 | 0 | 194 | 0 | 0 | 0 | 0 |
| 92 hauts de seine | 0 | 0 | 0 | 0 | 0 | 0 | 0 | 0 | 0 | 0 | 0 | 0 |
| 93 seine st denis | 0 | 0 | 0 | 0 | 0 | 0 | 0 | 0 | 0 | 0 | 0 | 0 |
| 94 val de marne | 0 | 0 | 0 | 0 | 0 | 0 | 0 | 0 | 0 | 0 | 0 | 0 |
| 95 val d'oise | 1 787 | 5 | 0 | 1 792 | 135 | 0 | 0 | 135 | 0 | 0 | 0 | 0 |
| total | 26 731 | 14 725 | 2 126 | 43 582 | 12 513 | 506 | 81 | 13 099 | 0 | 0 | 0 | 0 |
| 08 CHAMPAGNE-ARDENNE | | | | | | | | | | | | |
| 08 ardennes | 11 621 | 373 | 0 | 11 994 | 1 506 | 33 | 0 | 1 539 | 0 | 0 | 0 | 0 |
| 10 aube | 18 148 | 4 387 | 0 | 22 535 | 147 | 0 | 0 | 147 | 0 | 0 | 0 | 0 |
| 51 marne | 56 759 | 6 138 | 0 | 62 897 | 607 | 0 | 0 | 607 | 0 | 0 | 0 | 0 |
| 52 haute marne | 474 | 472 | 0 | 946 | 47 | 0 | 0 | 47 | 0 | 0 | 0 | 0 |
| total | 87 003 | 11 369 | 0 | 98 372 | 2 307 | 33 | 0 | 2 340 | 0 | 0 | 0 | 0 |
| 19 PICARDIE | | | | | | | | | | | | |
| 02 aisne | 18 227 | 4 482 | 0 | 22 709 | 1 554 | 718 | 0 | 2 272 | 0 | 0 | 0 | 0 |
| 60 oise | 37 295 | 7 342 | 9 | 44 646 | 940 | 2 022 | 0 | 2 962 | 0 | 0 | 0 | 0 |
| 80 somme | 32 862 | 5 263 | 840 | 38 965 | 359 | 533 | 60 | 952 | 0 | 0 | 0 | 0 |
| total | 88 383 | 17 087 | 848 | 106 319 | 2 853 | 3 272 | 60 | 6 185 | 0 | 0 | 0 | 0 |
| 11 HAUTE-NORMANDIE | | | | | | | | | | | | |
| 27 eure | 10 139 | 210 | 0 | 10 349 | 482 | 2 037 | 0 | 2 519 | 0 | 0 | 0 | 0 |
| 76 seine maritime | 2 811 | 1 446 | 136 | 4 392 | 756 | 175 | 0 | 931 | 0 | 0 | 0 | 0 |
| total | 12 951 | 1 656 | 136 | 14 742 | 1 238 | 2 212 | 0 | 3 450 | 0 | 0 | 0 | 0 |
| 07 CENTRE | | | | | | | | | | | | |
| 18 cher | 42 | 256 | 5 798 | 6 096 | 0 | 0 | 85 | 85 | 0 | 0 | 0 | 0 |
| 28 eure et loir | 2 230 | 4 552 | 18 695 | 25 477 | 142 | 26 | 109 | 277 | 0 | 0 | 0 | 0 |
| 36 indre | 239 | 1 618 | 2 802 | 4 658 | 0 | 91 | 0 | 91 | 0 | 0 | 0 | 0 |
| 37 indre et loire | 388 | 1 461 | 236 | 2 085 | 16 | 114 | 0 | 130 | 0 | 0 | 0 | 0 |
| 41 loir et cher | 0 | 2 629 | 6 805 | 9 434 | 0 | 0 | 608 | 608 | 0 | 0 | 1 | 1 |
| 45 loiret | 2 823 | 2 977 | 6 630 | 12 430 | 25 | 164 | 21 | 211 | 0 | 0 | 0 | 0 |
| total | 5 721 | 13 493 | 40 966 | 60 180 | 183 | 395 | 823 | 1 402 | 0 | 0 | 1 | 1 |
| 04 BASSE-NORMANDIE | | | | | | | | | | | | |
| 14 calvados | 3 532 | 377 | 0 | 3 909 | 564 | 0 | 0 | 564 | 0 | 0 | 0 | 0 |
| 50 manche | 0 | 64 | 0 | 64 | 0 | 0 | 0 | 0 | 0 | 0 | 0 | 0 |
| 61 orne | 545 | 1 685 | 327 | 2 557 | 0 | 1 | 0 | 1 | 0 | 0 | 0 | 0 |
| total | 4 077 | 2 126 | 327 | 6 530 | 564 | 1 | 0 | 565 | 0 | 0 | 0 | 0 |
| 05 BOURGOGNE | | | | | | | | | | | | |
| 21 côte d'or | 4 005 | 577 | 22 | 4 604 | 256 | 0 | 0 | 256 | 0 | 0 | 0 | 0 |
| 58 nièvre | 0 | 534 | 936 | 1 470 | 0 | 0 | 77 | 77 | 0 | 0 | 0 | 0 |
| 71 saône et loire | 351 | 74 | 10 | 434 | 0 | 0 | 0 | 0 | 0 | 0 | 0 | 0 |
| 89 yonne | 12 502 | 4 077 | 904 | 17 483 | 726 | 107 | 0 | 833 | 0 | 0 | 0 | 0 |
| total | 16 857 | 5 261 | 1 872 | 23 991 | 982 | 107 | 77 | 1 167 | 0 | 0 | 0 | 0 |
| 17 NORD-PAS-DE-CALAIS | | | | | | | | | | | | |
| 59 nord | 1 073 | 919 | 0 | 1 992 | 214 | 599 | 65 | 878 | 0 | 8 | 0 | 8 |
| 62 pas de calais | 2 | 525 | 18 | 545 | 25 | 102 | 0 | 128 | 0 | 0 | 0 | 0 |
| total | 1 075 | 1 444 | 18 | 2 537 | 239 | 702 | 65 | 1 006 | 0 | 8 | 0 | 8 |
| 15 LORRAINE | | | | | | | | | | | | |
| 54 meurthe et moselle | 1 055 | 0 | 110 | 1 165 | 0 | 0 | 0 | 0 | 0 | 0 | 0 | 0 |
| 55 meuse | 929 | 16 | 0 | 945 | 256 | 0 | 0 | 256 | 0 | 0 | 0 | 0 |
| 57 moselle | 661 | 255 | 0 | 916 | 0 | 55 | 0 | 55 | 0 | 0 | 0 | 0 |
| 88 vosges | 98 | 0 | 0 | 98 | 0 | 0 | 0 | 0 | 0 | 0 | 0 | 0 |
| total | 2 744 | 271 | 110 | 3 124 | 256 | 55 | 0 | 310 | 0 | 0 | 0 | 0 |
| 01 ALSACE | | | | | | | | | | | | |
| 67 bas rhin | 38 | 0 | 0 | 38 | 0 | 0 | 0 | 0 | 0 | 0 | 0 | 0 |
| 68 haut rhin | 116 | 0 | 0 | 116 | 0 | 0 | 0 | 0 | 0 | 0 | 0 | 0 |
| total | 154 | 0 | 0 | 154 | 0 | 0 | 0 | 0 | 0 | 0 | 0 | 0 |
| 10 FRANCHE-COMTE | | | | | | | | | | | | |
| 25 doubs | 0 | 0 | 157 | 157 | 0 | 0 | 0 | 0 | 0 | 0 | 0 | 0 |
| 39 jura | 115 | 0 | 0 | 115 | 0 | 0 | 0 | 0 | 0 | 0 | 0 | 0 |
| 70 haute saône | 3 | 0 | 0 | 3 | 0 | 0 | 0 | 0 | 0 | 0 | 0 | 0 |
| 90 territoire de belfort | 0 | 0 | 0 | 0 | 0 | 0 | 0 | 0 | 0 | 0 | 0 | 0 |
| total | 118 | 0 | 157 | 275 | 0 | 0 | 0 | 0 | 0 | 0 | 0 | 0 |
| 18 PAYS DE LA LOIRE | | | | | | | | | | | | |
| 44 loire atlantique | 95 | 569 | 167 | 830 | 8 | 338 | 0 | 347 | 113 | 0 | 0 | 113 |
| 49 maine et loire | 4 684 | 164 | 24 | 4 872 | 597 | 152 | 12 | 761 | 8 | 0 | 0 | 8 |
| 53 mayenne | 0 | 742 | 1 735 | 2 476 | 15 | 88 | 0 | 104 | 0 | 0 | 0 | 0 |
| 72 sarthe | 1 703 | 2 870 | 31 | 4 604 | 42 | 7 | 0 | 49 | 0 | 0 | 0 | 0 |
| 85 vendée | 2 026 | 522 | 0 | 2 548 | 305 | 0 | 3 | 308 | 2 | 0 | 0 | 2 |
| total | 8 508 | 4 866 | 1 956 | 15 330 | 968 | 585 | 16 | 1 569 | 122 | 0 | 0 | 122 |

Stock des protéagineux récoltes 2010

situation provisoire au 31 juillet (arrêtée à début septembre)

Les chiffres sont issus des collectes des campagnes 2010/11. L'étude est réalisée à partir du département d'exploitation du silo et les graines sont d'origine française.

| | pois | | | | fèves | | | | lupin | | | |
|--------------------------------|----------------|---------------|---------------|----------------|---------------|---------------|--------------|---------------|--------------|-----------|----------|--------------|
| | coop | négoce | autres | total | coop | négoce | autres | total | coop | négoce | autres | total |
| 06 BRETAGNE | | | | | | | | | | | | |
| 22 côtes d'armor | 2 842 | 191 | 1 748 | 4 782 | 76 | 27 | 0 | 103 | 0 | 0 | 0 | 0 |
| 29 finistère | 39 | 0 | 59 | 98 | 0 | 0 | 127 | 127 | 0 | 0 | 0 | 0 |
| 35 ille et vilaine | 209 | 782 | 3 845 | 4 836 | 0 | 603 | 6 | 610 | 7 | 0 | 0 | 7 |
| 56 morbihan | 1 692 | 95 | 3 936 | 5 722 | 0 | 32 | 20 | 52 | 0 | 0 | 0 | 0 |
| total | 4 781 | 1 068 | 9 588 | 15 437 | 76 | 663 | 153 | 891 | 7 | 0 | 0 | 7 |
| 20 POITOU-CHARENTES | | | | | | | | | | | | |
| 16 charente | 5 050 | 4 196 | 0 | 9 246 | 357 | 146 | 0 | 502 | 876 | 0 | 0 | 876 |
| 17 charente maritime | 15 534 | 3 550 | 0 | 19 085 | 188 | 302 | 0 | 490 | 0 | 0 | 0 | 0 |
| 79 deux sèvres | 2 122 | 2 088 | 188 | 4 398 | 0 | 519 | 0 | 519 | 48 | 0 | 0 | 48 |
| 86 vienne | 3 561 | 212 | 0 | 3 773 | 112 | 26 | 0 | 138 | 1 438 | 0 | 0 | 1 438 |
| total | 26 268 | 10 046 | 188 | 36 501 | 658 | 992 | 0 | 1 649 | 2 362 | 0 | 0 | 2 362 |
| 02 AQUITAINE | | | | | | | | | | | | |
| 24 dordogne | 115 | 0 | 0 | 115 | 77 | 29 | 0 | 105 | 0 | 0 | 0 | 0 |
| 33 gironde | 0 | 0 | 0 | 0 | 0 | 12 | 0 | 12 | 0 | 0 | 0 | 0 |
| 40 landes | 79 | 33 | 0 | 112 | 12 | 0 | 0 | 12 | 0 | 0 | 0 | 0 |
| 47 lot et garonne | 270 | 1 424 | 309 | 2 003 | 693 | 553 | 816 | 2 061 | 0 | 0 | 0 | 0 |
| 64 pyrénées | 0 | 0 | 0 | 0 | 0 | 0 | 0 | 0 | 0 | 0 | 0 | 0 |
| total | 464 | 1 457 | 309 | 2 230 | 781 | 593 | 816 | 2 190 | 0 | 0 | 0 | 0 |
| 16 MIDI-PYRENEES | | | | | | | | | | | | |
| 09 ariège | 75 | 0 | 0 | 75 | 24 | 0 | 0 | 24 | 0 | 0 | 0 | 0 |
| 12 aveyron | 0 | 0 | 0 | 0 | 0 | 0 | 0 | 0 | 0 | 0 | 0 | 0 |
| 31 haute garonne | 1 134 | 163 | 10 580 | 11 877 | 0 | 0 | 917 | 917 | 0 | 0 | 0 | 0 |
| 32 gers | 891 | 491 | 491 | 1 873 | 1 188 | 573 | 973 | 2 735 | 3 | 0 | 0 | 3 |
| 46 lot | 54 | 0 | 0 | 54 | 5 | 0 | 0 | 5 | 0 | 0 | 0 | 0 |
| 65 hautes pyrénées | 0 | 0 | 47 | 47 | 0 | 0 | 3 | 3 | 0 | 0 | 0 | 0 |
| 81 tarn | 49 | 461 | 0 | 511 | 58 | 103 | 360 | 521 | 0 | 10 | 0 | 10 |
| 82 tarn et garonne | 1 167 | 0 | 6 | 1 173 | 645 | 0 | 1 | 646 | 14 | 0 | 0 | 14 |
| total | 3 371 | 1 116 | 11 123 | 15 610 | 1 919 | 677 | 2 255 | 4 850 | 17 | 10 | 0 | 27 |
| 14 LIMOUSIN | | | | | | | | | | | | |
| 19 corréze | 0 | 0 | 0 | 0 | 0 | 0 | 0 | 0 | 0 | 0 | 0 | 0 |
| 23 creuse | 15 | 0 | 102 | 116 | 0 | 0 | 0 | 0 | 0 | 0 | 0 | 0 |
| 87 haute vienne | 0 | 0 | 0 | 0 | 0 | 0 | 0 | 0 | 0 | 0 | 0 | 0 |
| total | 15 | 0 | 102 | 116 | 0 | 0 | 0 | 0 | 0 | 0 | 0 | 0 |
| 22 RHÔNE-ALPES | | | | | | | | | | | | |
| 01 ain | 454 | 375 | 0 | 829 | 0 | 0 | 0 | 0 | 0 | 0 | 0 | 0 |
| 07 ardèche | 46 | 0 | 0 | 46 | 0 | 0 | 0 | 0 | 0 | 0 | 0 | 0 |
| 26 drôme | 1 302 | 309 | 639 | 2 250 | 25 | 0 | 0 | 25 | 0 | 0 | 0 | 0 |
| 38 isère | 434 | 25 | 21 | 479 | 5 | 0 | 0 | 5 | 0 | 0 | 0 | 0 |
| 42 Loire | 0 | 19 | 0 | 19 | 0 | 0 | 0 | 0 | 0 | 0 | 0 | 0 |
| 69 rhône | 1 168 | 0 | 500 | 1 668 | 0 | 0 | 0 | 0 | 0 | 0 | 0 | 0 |
| 73 savoie | 0 | 0 | 0 | 0 | 0 | 0 | 0 | 0 | 0 | 0 | 0 | 0 |
| 74 haute savoie | 1 | 0 | 0 | 1 | 0 | 0 | 0 | 0 | 0 | 0 | 0 | 0 |
| total | 3 404 | 728 | 1 159 | 5 291 | 31 | 0 | 0 | 31 | 0 | 0 | 0 | 0 |
| 03 AUVERGNE | | | | | | | | | | | | |
| 03 allier | 615 | 268 | 23 | 906 | 0 | 16 | 0 | 16 | 5 | 0 | 0 | 5 |
| 15 cantal | 0 | 0 | 0 | 0 | 0 | 0 | 0 | 0 | 0 | 0 | 0 | 0 |
| 43 haute loire | 0 | 0 | 0 | 0 | 0 | 0 | 0 | 0 | 0 | 0 | 0 | 0 |
| 63 puy de dôme | 568 | 190 | 0 | 758 | 0 | 0 | 0 | 0 | 0 | 0 | 0 | 0 |
| total | 1 183 | 458 | 23 | 1 664 | 0 | 16 | 0 | 16 | 5 | 0 | 0 | 5 |
| 13 LANGUEDOC-ROUSSILLON | | | | | | | | | | | | |
| 11 aude | 400 | 0 | 0 | 400 | 0 | 0 | 52 | 52 | 0 | 0 | 0 | 0 |
| 30 gard | 517 | 30 | 0 | 546 | 0 | 0 | 0 | 0 | 0 | 0 | 0 | 0 |
| 34 hérault | 11 | 111 | 0 | 122 | 0 | 0 | 0 | 0 | 0 | 0 | 0 | 0 |
| 48 lozère | 0 | 0 | 0 | 0 | 0 | 0 | 0 | 0 | 0 | 0 | 0 | 0 |
| 66 pyrénées orientales | 0 | 0 | 0 | 0 | 0 | 0 | 0 | 0 | 0 | 0 | 0 | 0 |
| total | 927 | 141 | 0 | 1 068 | 0 | 0 | 52 | 52 | 0 | 0 | 0 | 0 |
| 21 PACA | | | | | | | | | | | | |
| 04 Alpes de hte provence | 3 361 | 319 | 39 | 3 720 | 0 | 0 | 0 | 0 | 0 | 0 | 0 | 0 |
| 05 hautes alpes | 84 | 15 | 0 | 100 | 0 | 0 | 0 | 0 | 0 | 0 | 0 | 0 |
| 06 Alpes maritimes | 0 | 0 | 0 | 0 | 0 | 0 | 0 | 0 | 0 | 0 | 0 | 0 |
| 13 bouches du rhône | 29 | 0 | 0 | 29 | 0 | 0 | 0 | 0 | 0 | 0 | 0 | 0 |
| 83 var | 163 | 0 | 0 | 163 | 0 | 0 | 0 | 0 | 0 | 0 | 0 | 0 |
| 84 vaucluse | 312 | 13 | 0 | 325 | 0 | 0 | 0 | 0 | 0 | 0 | 0 | 0 |
| total | 3 949 | 347 | 39 | 4 336 | 0 | 0 | 0 | 0 | 0 | 0 | 0 | 0 |
| 09 CORSE | | | | | | | | | | | | |
| 20 corse | 0 | 0 | 0 | 0 | 0 | 0 | 0 | 0 | 0 | 0 | 0 | 0 |
| autres (1) | 0 | 0 | 0 | 0 | 0 | 0 | 0 | 0 | 0 | 0 | 0 | 0 |
| TOTAL FRANCE | 298 685 | 87 658 | 71 046 | 457 388 | 25 567 | 10 808 | 4 397 | 40 771 | 2 512 | 18 | 1 | 2 531 |

unité : tonne

(1) départements non précisés

PARTIE 2

Campagne 2009/10

Bilans des tourteaux oléagineux et consommation française

Bilan des tourteaux oléagineux - Avril

| Tous oléagineux | juin-10 | juin-09 | juin-08 | Evol 09/10-08/09 % |
|---------------------------|------------------|------------------|------------------|--------------------------|
| stocks début mois | 152 901 | 150 846 | 134 997 | 1% |
| fabrication française | 3 064 097 | 2 862 594 | 2 167 777 | 7% |
| total import | 4 383 115 | 5 089 721 | 5 606 051 | -14% |
| import UE | 1 206 027 | 1 357 369 | 1 537 576 | -11% |
| import pays tiers | 3 177 088 | 3 732 535 | 4 068 475 | -15% |
| total ressources | 7 600 113 | 8 103 161 | 7 908 825 | -6% |
| total export | 513 299 | 465 506 | 274 965 | 10% |
| consommation | 6 997 019 | 7 484 754 | 7 483 014 | -7% |
| total utilisations | 7 510 318 | 7 950 260 | 7 757 979 | -6% |
| stocks fin de mois | 89 795 | 152 901 | 150 846 | -41% |
| en tonnes | | | | |
| ratio import/consommation | 62,6% | 68,0% | 74,9% | |

source : Huileries de France et Douanes

Evolution de la consommation française de tourteaux oléagineux situation fin juin

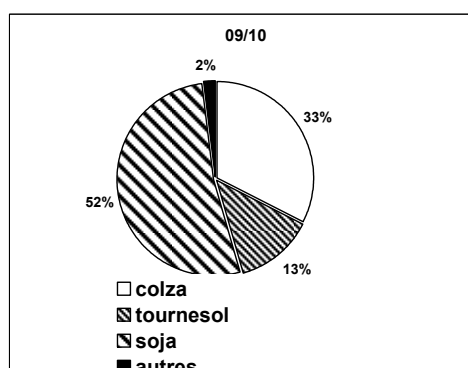
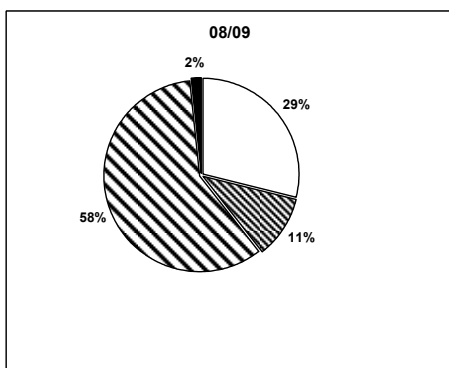
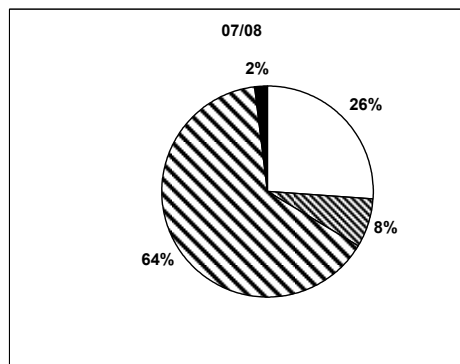
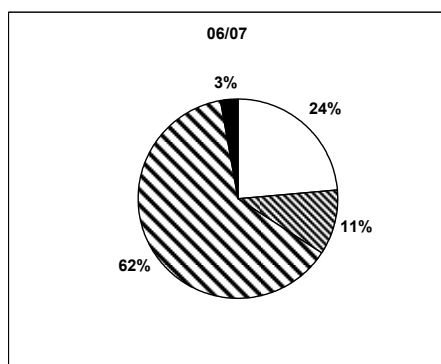

Bilans annuels des tourteaux oléagineux - campagne 2009/10

| | Arachide | Colza | Tournesol | Soja | Lin |
|---------------------------|---------------|------------------|------------------|------------------|----------------|
| Stocks 1/07/09 | 0 | 89 475 | 49 630 | 13 796 | 0 |
| fabrication française | 0 | 2 014 030 | 679 535 | 370 532 | 0 |
| total import | 25 699 | 432 688 | 398 569 | 3 451 600 | 103 462 |
| import UE | 9 715 | 421 244 | 85 744 | 614 903 | 103 326 |
| import pays tiers | 15 984 | 11 445 | 312 825 | 2 836 697 | 136 |
| total ressources | 25 699 | 2 536 193 | 1 127 734 | 3 835 928 | 103 462 |
| total export | 13 | 168 312 | 191 410 | 153 151 | 413 |
| consommation | 25 686 | 2 278 304 | 912 325 | 3 677 655 | 103 049 |
| Total utilisations | 25 699 | 2 446 616 | 1 103 735 | 3 830 806 | 103 462 |
| Stocks 1/07/10 | 0 | 89 577 | 23 999 | 5 122 | 0 |

en tonnes

source : Huileries de France et Douanes

Bilan mensuel tourteaux d'arachide

Situation mensuelle arachide - campagne 2009/10

| tonne | juil-09 | août-09 | sept-09 | oct-09 | nov-09 | déc-09 | janv-10 | févr-10 | mars-10 | avr-10 | mai-10 | juin-10 |
|------------------------------|---------|---------|---------|--------|--------|--------|---------|---------|---------|--------|---------|---------|
| stocks début mois | 0 | 0 | 0 | 0 | 0 | 0 | 0 | 0 | 0 | 0 | 0 | 0 |
| fabrication française | 0 | 0 | 0 | 0 | 0 | 0 | 0 | 0 | 0 | 0 | 0 | 0 |
| total import | 638,2 | 2 398,3 | 860,8 | 621,7 | 652,1 | 975,9 | 2 924,4 | 1 016,7 | 3 288,3 | 609,5 | 3 898,0 | 7 815,0 |
| import UE | 638,2 | 710,3 | 753,6 | 621,7 | 652 | 976 | 927 | 884 | 1 145 | 502 | 891 | 1 014 |
| import pays tiers | 0,0 | 1 688,0 | 107,2 | 0,0 | 0 | 0 | 1 997 | 133 | 2 144 | 107 | 3 007 | 6 801 |
| total ressources | 638,2 | 2 398,3 | 860,8 | 621,7 | 652,1 | 975,9 | 2 924,4 | 1 016,7 | 3 288,3 | 609,5 | 3 898,0 | 7 815,0 |
| total export | 0,0 | 0,0 | 1,0 | 0,5 | 2,0 | 0,9 | 1,0 | 0,0 | 1,3 | 5,8 | 0,7 | 0 |
| consommation | 638,2 | 2 398,3 | 859,8 | 621,2 | 650,1 | 975,0 | 2 923,4 | 1 016,7 | 3 287,0 | 603,7 | 3 897,3 | 7 815,0 |
| total utilisations | 638,2 | 2 398,3 | 860,8 | 621,7 | 652,1 | 975,9 | 2 924,4 | 1 016,7 | 3 288,3 | 609,5 | 3 898,0 | 7 815,0 |
| stocks fin de mois | 0 | 0 | 0 | 0 | 0 | 0 | 0 | 0 | 0 | 0 | 0 | 0 |

sources : Huileries de France, Douanes, FranceAgriMer

Situation mensuelle cumulée arachide - campagne 2009/10

| tonne | juil-09 | août-09 | sept-09 | oct-09 | nov-09 | déc-09 | janv-10 | févr-10 | mars-10 | avr-10 | mai-10 | juin-10 |
|------------------------------|---------|---------|---------|---------|---------|---------|---------|----------|----------|----------|----------|----------|
| stocks début mois | 0 | 0 | 0 | 0 | 0 | 0 | 0 | 0 | 0 | 0 | 0 | 0 |
| fabrication française | 0 | 0 | 0 | 0 | 0 | 0 | 0 | 0 | 0 | 0 | 0 | 0 |
| total import | 638,2 | 3 036,5 | 3 897,3 | 4 519,0 | 5 171,1 | 6 147,0 | 9 071,4 | 10 088,1 | 13 376,4 | 13 985,9 | 17 883,9 | 25 698,9 |
| import UE | 638,2 | 1 348,5 | 2 102,1 | 2 723,8 | 3 375,9 | 4 351,8 | 5 278,8 | 6 162,5 | 7 307,2 | 7 809,5 | 8 700,5 | 9 714,5 |
| import pays tiers | 0,0 | 1 688,0 | 1 795,2 | 1 795,2 | 1 795,2 | 1 795,2 | 3 792,6 | 3 925,6 | 6 069,2 | 6 176,4 | 9 183,4 | 15 984,4 |
| total ressources | 638,2 | 3 036,5 | 3 897,3 | 4 519,0 | 5 171,1 | 6 147,0 | 9 071,4 | 10 088,1 | 13 376,4 | 13 985,9 | 17 883,9 | 25 698,9 |
| total export | 0,0 | 0,0 | 1,0 | 1,5 | 3,5 | 4,4 | 5,4 | 5,4 | 6,7 | 12,5 | 13,2 | 13,2 |
| consommation | 638,2 | 3 036,5 | 3 896,3 | 4 517,5 | 5 167,6 | 6 142,6 | 9 066,0 | 10 082,7 | 13 369,7 | 13 973,4 | 17 870,7 | 25 685,7 |
| total utilisations | 638,2 | 3 036,5 | 3 897,3 | 4 519,0 | 5 171,1 | 6 147,0 | 9 071,4 | 10 088,1 | 13 376,4 | 13 985,9 | 17 883,9 | 25 698,9 |
| stocks fin de mois | 0 | 0 | 0 | 0 | 0 | 0 | 0 | 0 | 0 | 0 | 0 | 0 |

sources : Huileries de France, Douanes, FranceAgriMer

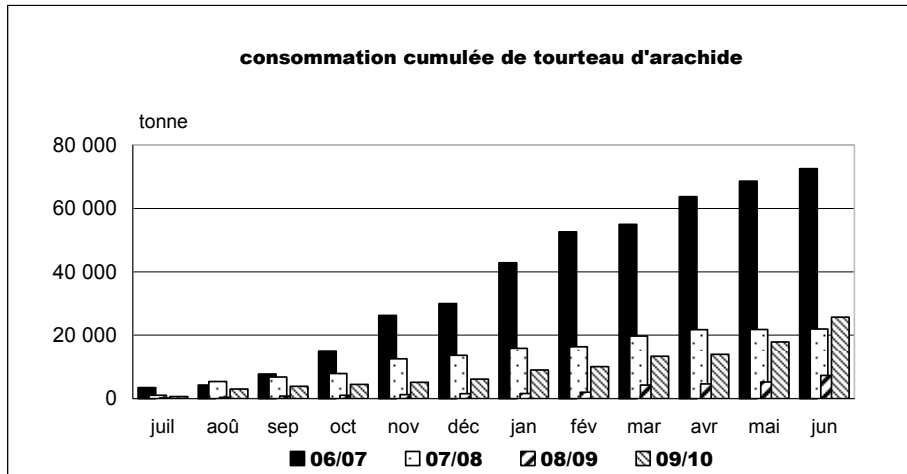

sources : Huileries de France, Douanes, FranceAgriMer

Bilan mensuel tourteaux de colza

Situation mensuelle colza - campagne 2009/10

| tonne | juil-09 | août-09 | sept-09 | oct-09 | nov-09 | déc-09 | janv-10 | févr-10 | mars-10 | avr-10 | mai-10 | juin-10 |
|------------------------------|---------|---------|---------|---------|---------|---------|---------|---------|---------|---------|---------|---------|
| stocks début mois | 89 475 | 58 671 | 59 592 | 59 928 | 48 292 | 75 015 | 48 970 | 41 534 | 51 703 | 42 004 | 29 343 | 53 186 |
| fabrication française | 119 333 | 144 372 | 191 968 | 187 660 | 206 703 | 172 016 | 189 477 | 158 143 | 187 672 | 170 560 | 162 992 | 123 134 |
| total import | 17 933 | 32 100 | 26 965 | 33 078 | 38 399 | 49 645 | 47 970 | 65 179 | 47 183 | 24 578 | 24 937 | 26 945 |
| import UE | 17 933 | 31 855 | 26 465 | 32 775 | 36 958 | 48 350 | 44 463 | 64 679 | 43 529 | 24 578 | 24 937 | 26 945 |
| import pays tiers | 0 | 245 | 500 | 303 | 1 441 | 1 295 | 3 507 | 500 | 3 653 | 0 | 0 | 0 |
| total ressources | 226 741 | 235 143 | 278 525 | 280 666 | 293 394 | 296 676 | 286 417 | 264 856 | 286 558 | 237 142 | 217 272 | 203 265 |
| total export | 19 911 | 19 636 | 17 966 | 16 640 | 6 837 | 9 431 | 6 737 | 6 434 | 17 481 | 18 010 | 19 799 | 9 431 |
| consommation | 148 159 | 155 915 | 200 631 | 215 735 | 211 542 | 238 275 | 238 146 | 206 719 | 227 073 | 189 789 | 144 287 | 104 257 |
| total utilisations | 168 070 | 175 551 | 218 597 | 232 374 | 218 379 | 247 706 | 244 883 | 213 153 | 244 554 | 207 799 | 164 086 | 113 688 |
| stocks fin de mois | 58 671 | 59 592 | 59 928 | 48 292 | 75 015 | 48 970 | 41 534 | 51 703 | 42 004 | 29 343 | 53 186 | 89 577 |

sources : Huileries de France, Douanes, FranceAgriMer

Situation mensuelle cumulée colza - campagne 2009/10

| tonne | juil-09 | août-09 | sept-09 | oct-09 | nov-09 | déc-09 | janv-10 | févr-10 | mars-10 | avr-10 | mai-10 | juin-10 |
|------------------------------|---------|---------|---------|---------|-----------|-----------|-----------|-----------|-----------|-----------|-----------|-----------|
| stocks début mois | 89 475 | 89 475 | 89 475 | 89 475 | 89 475 | 89 475 | 89 475 | 89 475 | 89 475 | 89 475 | 89 475 | 89 475 |
| fabrication française | 119 333 | 263 705 | 455 673 | 643 333 | 850 036 | 1 022 052 | 1 211 529 | 1 369 672 | 1 557 344 | 1 727 904 | 1 890 896 | 2 014 030 |
| total import | 17 779 | 50 032 | 76 997 | 110 076 | 148 474 | 198 119 | 246 089 | 311 268 | 358 451 | 383 029 | 407 966 | 434 911 |
| import UE | 17 933 | 49 787 | 76 252 | 109 027 | 145 985 | 194 335 | 238 798 | 303 477 | 347 006 | 371 585 | 396 522 | 423 467 |
| import pays tiers | 0 | 245 | 745 | 1 048 | 2 489 | 3 784 | 7 291 | 7 791 | 11 444 | 11 444 | 11 444 | 11 444 |
| total ressources | 226 587 | 403 212 | 622 145 | 842 884 | 1 087 985 | 1 309 646 | 1 547 093 | 1 770 415 | 2 005 270 | 2 200 408 | 2 388 337 | 2 538 416 |
| total export | 19 911 | 39 547 | 57 513 | 74 153 | 80 990 | 90 420 | 97 157 | 103 591 | 121 072 | 139 082 | 158 881 | 168 312 |
| consommation | 148 159 | 304 074 | 504 704 | 720 439 | 931 981 | 1 170 256 | 1 408 402 | 1 615 121 | 1 842 194 | 2 031 983 | 2 176 270 | 2 280 527 |
| total utilisations | 167 916 | 343 620 | 562 217 | 794 592 | 1 012 970 | 1 260 676 | 1 505 559 | 1 718 712 | 1 963 266 | 2 171 065 | 2 335 151 | 2 448 839 |
| stocks fin de mois | 58 671 | 59 592 | 59 928 | 48 292 | 75 015 | 48 970 | 41 534 | 51 703 | 42 004 | 29 343 | 53 186 | 89 577 |

sources : Huileries de France, Douanes, FranceAgriMer

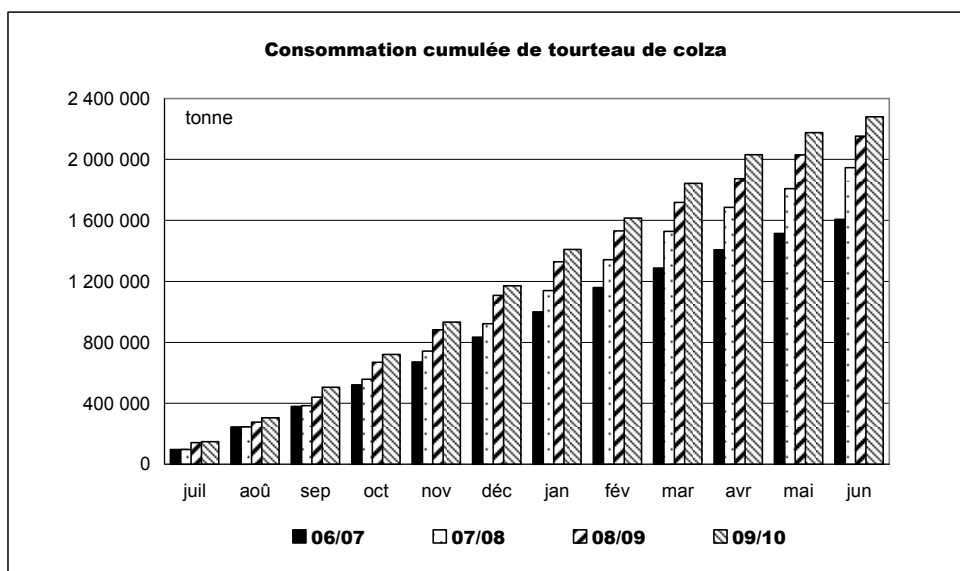

sources : Huileries de France, Douanes, FranceAgriMer

Bilan mensuel tourteaux de tournesol

Situation mensuelle cumulée tournesol - campagne 2009/10

| tonne | juil-09 | août-09 | sept-09 | oct-09 | nov-09 | déc-09 | janv-10 | févr-10 | mars-10 | avr-10 | mai-10 | juin-10 |
|-----------------------|---------|---------|---------|---------|---------|---------|---------|---------|---------|--------|--------|---------|
| stocks début mois | 49 630 | 41 100 | 37 870 | 31 512 | 17 363 | 14 310 | 14 095 | 16 582 | 15 301 | 13 048 | 15 013 | 27 815 |
| fabrication française | 43 677 | 45 111 | 44 568 | 54 253 | 64 403 | 62 335 | 63 966 | 59 668 | 60 632 | 61 899 | 64 531 | 54 492 |
| total import | 45 489 | 32 171 | 30 871 | 42 492 | 55 907 | 62 956 | 39 192 | 40 016 | 26 856 | 8 039 | 10 551 | 4 377 |
| import UE | 4 765 | 4 421 | 8 142 | 12 418 | 6 493 | 8 166 | 6 864 | 11 010 | 7 177 | 7 915 | 4 446 | 4 274 |
| import pays tiers | 40 724 | 27 750 | 22 729 | 30 074 | 49 414 | 54 790 | 32 327 | 29 006 | 19 679 | 124 | 6 105 | 103 |
| total ressources | 138 796 | 118 382 | 113 309 | 128 257 | 137 673 | 139 601 | 117 253 | 116 266 | 102 789 | 82 986 | 90 095 | 86 684 |
| total export | 8 849 | 19 780 | 11 992 | 22 820 | 17 183 | 11 824 | 17 590 | 26 247 | 13 011 | 18 915 | 10 284 | 12 914 |
| consommation | 88 848 | 60 732 | 69 805 | 88 073 | 106 179 | 113 682 | 83 081 | 74 718 | 76 730 | 49 059 | 51 996 | 49 771 |
| total utilisations | 97 696 | 80 512 | 81 797 | 110 894 | 123 363 | 125 506 | 100 671 | 100 965 | 89 741 | 67 973 | 62 280 | 62 685 |
| stocks fin de mois | 41 100 | 37 870 | 31 512 | 17 363 | 14 310 | 14 095 | 16 582 | 15 301 | 13 048 | 15 013 | 27 815 | 23 999 |

sources : Huileries de France, Douanes, ONIGC

Situation mensuelle cumulée tournesol - campagne 2009/10

| tonne | juil-09 | août-09 | sept-09 | oct-09 | nov-09 | déc-09 | janv-10 | févr-10 | mars-10 | avr-10 | mai-10 | juin-10 |
|-----------------------|---------|---------|---------|---------|---------|---------|---------|---------|---------|---------|-----------|-----------|
| stocks début mois | 49 630 | 49 630 | 49 630 | 49 630 | 49 630 | 49 630 | 49 630 | 49 630 | 49 630 | 49 630 | 49 630 | 49 630 |
| fabrication française | 43 677 | 88 788 | 133 356 | 187 609 | 252 012 | 314 347 | 378 313 | 437 981 | 498 613 | 560 512 | 625 043 | 679 535 |
| total import | 45 489 | 77 661 | 108 531 | 151 023 | 206 930 | 269 886 | 309 077 | 349 093 | 375 949 | 383 989 | 394 540 | 398 917 |
| import UE | 4 765 | 9 186 | 17 328 | 29 746 | 36 239 | 44 405 | 51 269 | 62 279 | 69 456 | 77 371 | 81 817 | 86 091 |
| import pays tiers | 40 724 | 68 475 | 91 203 | 121 277 | 170 691 | 225 481 | 257 808 | 286 814 | 306 494 | 306 617 | 312 722 | 312 825 |
| total ressources | 138 796 | 216 079 | 291 517 | 388 262 | 508 572 | 633 863 | 737 020 | 836 704 | 924 192 | 994 131 | 1 069 213 | 1 128 082 |
| total export | 8 849 | 28 629 | 40 621 | 63 442 | 80 625 | 92 449 | 110 039 | 136 286 | 149 297 | 168 212 | 178 496 | 191 410 |
| consommation | 88 848 | 149 580 | 219 384 | 307 457 | 413 636 | 527 319 | 610 399 | 685 117 | 761 847 | 810 906 | 862 902 | 912 673 |
| total utilisations | 97 696 | 178 209 | 260 005 | 370 899 | 494 262 | 619 768 | 720 438 | 821 403 | 911 144 | 979 118 | 1 041 398 | 1 104 083 |
| stocks fin de mois | 41 100 | 37 870 | 31 512 | 17 363 | 14 310 | 14 095 | 16 582 | 15 301 | 13 048 | 15 013 | 27 815 | 23 999 |

sources : Huileries de France, Douanes, FranceAgriMer

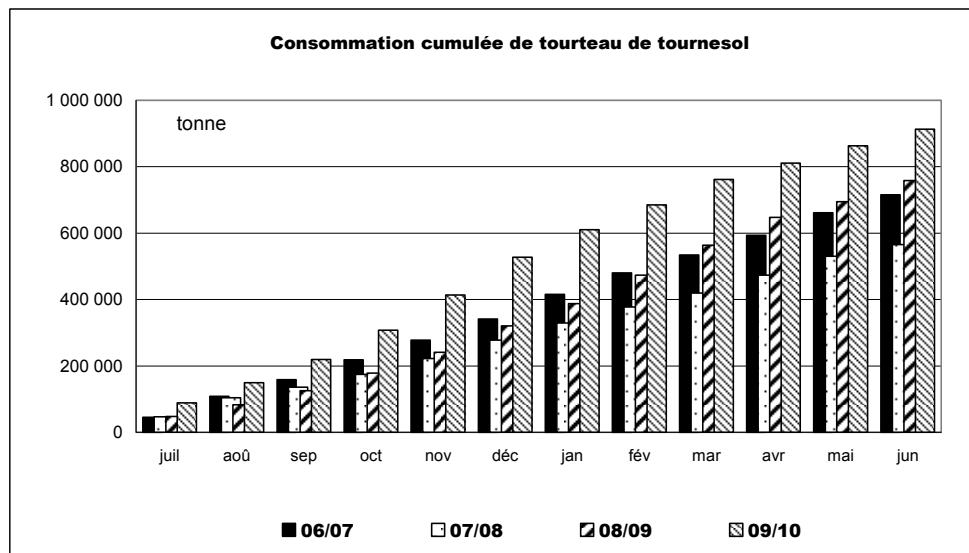

sources : Huileries de France, Douanes, FranceAgriMer

Bilan mensuel tourteaux de soja

Situation mensuelle soja - campagne 2009/10

| tonne | juil-09 | août-09 | sept-09 | oct-09 | nov-09 | déc-09 | janv-10 | févr-10 | mars-10 | avr-10 | mai-10 | juin-10 |
|------------------------------|----------------|----------------|----------------|----------------|----------------|----------------|----------------|----------------|----------------|----------------|----------------|----------------|
| stocks début mois | 13 796 | 12 943 | 16 582 | 9 435 | 3 304 | 440 | 5 196 | 13 319 | 9 418 | 5 938 | 9 505 | 4 150 |
| fabrication française | 40 465 | 39 365 | 18 863 | 3 757 | 1 738 | 44 139 | 45 330 | 38 681 | 37 372 | 46 331 | 30 079 | 24 412 |
| total import | 281 815 | 218 377 | 286 661 | 290 521 | 291 011 | 325 487 | 320 130 | 245 918 | 310 266 | 265 056 | 332 753 | 283 196 |
| import UE | 36 551 | 44 062 | 50 317 | 52 622 | 57 229 | 60 754 | 55 727 | 45 230 | 66 601 | 54 077 | 54 045 | 37 600 |
| import pays tiers | 245 264 | 174 315 | 236 344 | 237 899 | 233 782 | 264 733 | 264 403 | 200 688 | 243 665 | 210 979 | 278 708 | 245 596 |
| total ressources | 336 076 | 270 685 | 322 106 | 303 713 | 296 053 | 370 066 | 370 656 | 297 918 | 357 056 | 317 325 | 372 337 | 311 758 |
| total export | 3 987 | 4 102 | 4 245 | 4 953 | 14 306 | 21 312 | 7 855 | 9 330 | 16 358 | 18 026 | 24 909 | 23 070 |
| consommation | 319 145 | 250 001 | 308 426 | 295 456 | 281 307 | 343 558 | 349 482 | 279 170 | 334 760 | 289 794 | 343 278 | 283 566 |
| total utilisations | 323 133 | 254 103 | 312 671 | 300 409 | 295 613 | 364 870 | 357 337 | 288 500 | 351 118 | 307 820 | 368 187 | 306 636 |
| stocks fin de mois | 12 943 | 16 582 | 9 435 | 3 304 | 440 | 5 196 | 13 319 | 9 418 | 5 938 | 9 505 | 4 150 | 5 122 |

sources : Huileries de France, Douanes, FranceAgriMer

Situation mensuelle cumulée soja - campagne 2009/10

| tonne | juil-09 | août-09 | sept-09 | oct-09 | nov-09 | déc-09 | janv-10 | févr-10 | mars-10 | avr-10 | mai-10 | juin-10 |
|------------------------------|----------------|----------------|----------------|------------------|------------------|------------------|------------------|------------------|------------------|------------------|------------------|------------------|
| stocks début mois | 13 796 | 13 796 | 13 796 | 13 796 | 13 796 | 13 796 | 13 796 | 13 796 | 13 796 | 13 796 | 13 796 | 13 796 |
| fabrication française | 40 465 | 79 830 | 98 693 | 102 450 | 104 188 | 148 327 | 193 657 | 232 338 | 269 710 | 316 041 | 346 120 | 370 532 |
| total import | 281 815 | 500 191 | 786 852 | 1 077 373 | 1 368 385 | 1 693 872 | 2 014 002 | 2 259 920 | 2 570 186 | 2 835 241 | 3 167 994 | 3 451 190 |
| import UE | 36 551 | 80 613 | 130 930 | 183 552 | 240 781 | 301 535 | 357 262 | 402 492 | 469 093 | 523 170 | 577 215 | 614 815 |
| import pays tiers | 245 264 | 419 578 | 655 922 | 893 821 | 1 127 604 | 1 392 337 | 1 656 740 | 1 857 428 | 2 101 093 | 2 312 071 | 2 590 779 | 2 836 375 |
| total ressources | 336 076 | 593 817 | 899 341 | 1 193 619 | 1 486 369 | 1 855 995 | 2 221 455 | 2 506 054 | 2 853 692 | 3 165 078 | 3 527 910 | 3 835 518 |
| total export | 3 987 | 8 089 | 12 334 | 17 287 | 31 593 | 52 905 | 60 760 | 70 090 | 86 447 | 104 473 | 129 382 | 152 452 |
| consommation | 319 145 | 569 146 | 877 572 | 1 173 028 | 1 454 336 | 1 797 894 | 2 147 376 | 2 426 546 | 2 761 306 | 3 051 100 | 3 394 378 | 3 677 944 |
| total utilisations | 323 133 | 577 235 | 889 906 | 1 190 315 | 1 485 929 | 1 850 799 | 2 208 136 | 2 496 636 | 2 847 754 | 3 155 573 | 3 523 760 | 3 830 396 |
| stocks fin de mois | 12 943 | 16 582 | 9 435 | 3 304 | 440 | 5 196 | 13 319 | 9 418 | 5 938 | 9 505 | 4 150 | 5 122 |

sources : Huileries de France, Douanes, FranceAgriMer

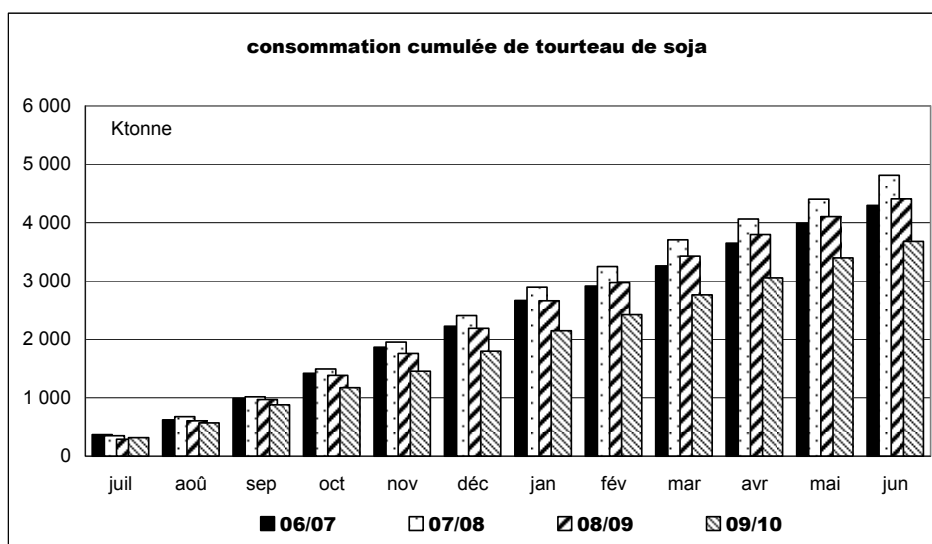

sources : Huileries de France, Douanes, FranceAgriMer

Bilan mensuel tourteaux de lin

Situation mensuelle lin - campagne 2009/10

| tonne | juil-09 | août-09 | sept-09 | oct-09 | nov-09 | déc-09 | janv-10 | févr-10 | mars-10 | avr-10 | mai-10 | juin-10 |
|-----------------------|---------|---------|---------|--------|--------|--------|---------|---------|---------|--------|--------|---------|
| stocks début mois | 0 | 0 | 0 | 0 | 0 | 0 | 0 | 0 | 0 | 0 | 0 | 0 |
| fabrication française | 0 | 0 | 0 | 0 | 0 | 0 | 0 | 0 | 0 | 0 | 0 | 0 |
| total import | 13 032 | 8 119 | 10 410 | 9 308 | 8 469 | 10 788 | 8 684 | 7 419 | 7 838 | 6 065 | 6 648 | 6 683 |
| import UE | 13 032 | 8 119 | 10 410 | 9 308 | 8 469 | 10 788 | 8 684 | 7 391 | 7 838 | 6 037 | 6 621 | 6 628 |
| import pays tiers | 0 | 0 | 0 | 0 | 0 | 0 | 0 | 28 | 0 | 27 | 27 | 55 |
| total ressources | 13 032 | 8 119 | 10 410 | 9 308 | 8 469 | 10 788 | 8 684 | 7 419 | 7 838 | 6 065 | 6 648 | 6 683 |
| total export | 27 | 0 | 0 | 25 | 0 | 165 | 0 | 28 | 6 | 57 | 38 | 68 |
| consommation | 13 006 | 8 119 | 10 410 | 9 283 | 8 469 | 10 623 | 8 684 | 7 391 | 7 832 | 6 008 | 6 610 | 6 615 |
| total utilisations | 13 032 | 8 119 | 10 410 | 9 308 | 8 469 | 10 788 | 8 684 | 7 419 | 7 838 | 6 065 | 6 648 | 6 683 |
| stocks fin de mois | 0 | 0 | 0 | 0 | 0 | 0 | 0 | 0 | 0 | 0 | 0 | 0 |

sources : Huileries de France, Douanes, ONIGC

Situation mensuelle cumulée lin - campagne 2009/10

| tonne | juil-09 | août-09 | sept-09 | oct-09 | nov-09 | déc-09 | janv-10 | févr-10 | mars-10 | avr-10 | mai-10 | juin-10 |
|-----------------------|---------|---------|---------|--------|--------|--------|---------|---------|---------|--------|--------|---------|
| stocks début mois | 0 | 0 | 0 | 0 | 0 | 0 | 0 | 0 | 0 | 0 | 0 | 0 |
| fabrication française | 0 | 0 | 0 | 0 | 0 | 0 | 0 | 0 | 0 | 0 | 0 | 0 |
| total import | 13 032 | 21 151 | 31 561 | 40 869 | 49 338 | 60 126 | 68 810 | 76 229 | 84 067 | 90 131 | 96 779 | 103 462 |
| import UE | 13 032 | 21 151 | 31 561 | 40 869 | 49 338 | 60 126 | 68 810 | 76 201 | 84 039 | 90 077 | 96 698 | 103 326 |
| import pays tiers | 0 | 0 | 0 | 0 | 0 | 0 | 0 | 28 | 28 | 55 | 82 | 136 |
| total ressources | 13 032 | 21 151 | 31 561 | 40 869 | 49 338 | 60 126 | 68 810 | 76 229 | 84 067 | 90 131 | 96 779 | 103 462 |
| total export | 27 | 27 | 27 | 52 | 52 | 217 | 217 | 245 | 251 | 308 | 346 | 413 |
| consommation | 13 006 | 21 125 | 31 535 | 40 817 | 49 286 | 59 909 | 68 593 | 75 984 | 83 816 | 89 824 | 96 434 | 103 049 |
| total utilisations | 13 032 | 21 151 | 31 561 | 40 869 | 49 338 | 60 126 | 68 810 | 76 229 | 84 067 | 90 131 | 96 779 | 103 462 |
| stocks fin de mois | 0 | 0 | 0 | 0 | 0 | 0 | 0 | 0 | 0 | 0 | 0 | 0 |

sources : Huileries de France, Douanes, FranceAgriMer

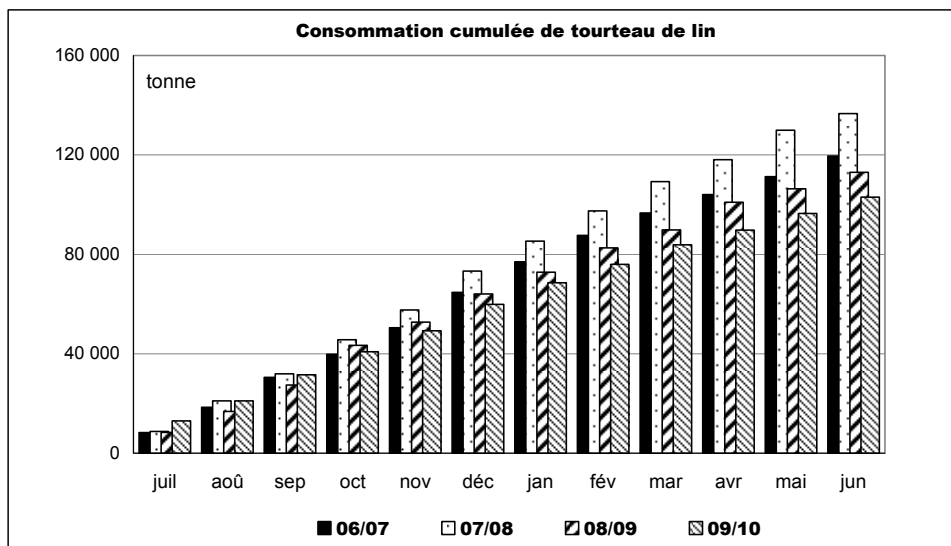

sources : Huileries de France, Douanes, FranceAgriMer

Imports/Exports

Graines, tourteaux et huiles Au 30 juin 2010

Marché des oléagineux

Août septembre 2010

Graines de colza

Campagne : 2009 2010

Exportation : graines de colza (Volume : en tonnes)

| | Juillet | Août | Septembre | Octobre | Novembre | Décembre | Janvier | Février | Mars | Avril | Mai | Juin | Cumul | Cumul N-1 |
|---|------------------|------------------|------------------|-----------------|-----------------|-----------------|------------------|------------------|------------------|------------------|------------------|------------------|--------------------|--------------------|
| 3 - Pays-Bas | 296,9 | 269,8 | 970,0 | | 50,9 | 73,1 | 16 655,1 | 33 240,5 | 40 373,3 | 51 039,1 | 71 414,4 | 62 241,8 | 276 624,9 | 73 437,9 |
| 4 - Allemagne | 106 987,2 | 92 724,2 | 64 235,0 | 85 644,6 | 74 858,6 | 54 891,6 | 82 816,9 | 51 299,2 | 57 526,5 | 82 814,4 | 53 081,6 | 119 157,0 | 926 036,8 | 1 058 254,0 |
| 5 - Italie | 135,6 | 100,8 | 57,3 | 3,6 | 25,4 | | | | 1 759,2 | 0,2 | | | 2 082,1 | 1 810,3 |
| 6 - Royaume-Uni | 16 437,3 | 115,8 | 76,9 | 6 300,1 | | | 42,6 | 6 020,1 | 9 068,0 | 6 130,5 | 9 150,0 | 6 580,2 | 59 921,5 | 66 726,1 |
| 7 - Irlande | | 1 198,1 | 0,4 | | 1 580,1 | | | | | | | | 2 778,6 | 3 132,0 |
| 8 - Danemark | 76,9 | 41,2 | 0,1 | 0,2 | | | | | | 5 649,7 | 9 415,0 | | 15 183,1 | 9 781,6 |
| 9 - Grèce | | 44,4 | 9,3 | | | | | | | | | | 53,7 | 5,2 |
| 10 - Portugal | | 26,0 | 25,8 | 25,8 | 130,4 | | 49,0 | 9 890,6 | 15 967,1 | 101,7 | 10 956,9 | 3 031,9 | 40 205,2 | 4 924,2 |
| 11 - Espagne | 28,6 | 166,2 | 150,0 | 26,8 | 34,0 | 190,1 | 264,9 | 1 698,5 | 1 557,0 | 1 117,2 | 633,5 | 181,7 | 6 048,5 | 5 310,4 |
| 17 - Belgique | 37 668,0 | 29 201,0 | 36 162,7 | 7 251,1 | 7 183,8 | 12 421,5 | 19 995,7 | 11 695,7 | 24 643,5 | 27 608,5 | 57 039,0 | 34 035,7 | 304 906,2 | 421 107,2 |
| 18 - Luxembourg | 0,3 | | | | | | | 0,1 | | | 190,0 | | 190,4 | 306,4 |
| 30 - Suède | 75,8 | 34,1 | 51,0 | | | 46,4 | | | | | | 3 030,0 | 3 237,3 | 174,3 |
| 32 - Finlande | | | | | | | | | | | | | 0,0 | 3 115,0 |
| 38 - Autriche | 585,2 | 5,7 | | 3,0 | | | | | | | | | 593,9 | 1 075,3 |
| 53 - Estonie | 6,3 | | | | | | | | | | | | 6,3 | 12,7 |
| 54 - Lettonie | 45,4 | 4,4 | | | | | | | 3,1 | 4,6 | | | 57,5 | 42,7 |
| 55 - Lituanie | 29,5 | | 47,0 | | | 5,0 | | | 5,2 | 5,3 | | | 92,0 | 52,4 |
| 60 - Pologne | 459,2 | 62,3 | 110,6 | | 0,5 | | | | | | | 47,1 | 679,7 | 479,4 |
| 61 - République Tchèque | 117,4 | 26,2 | 108,7 | | | | | | 5,0 | | | | 257,3 | 135,6 |
| 63 - Slovaquie | 4,7 | 25,4 | 60,8 | | | | | | 1,3 | | | | 92,2 | 140,9 |
| 64 - Hongrie | 467,7 | 135,5 | 61,9 | | | | | | 1,8 | | | 83,0 | 749,9 | 338,8 |
| 66 - Roumanie | 426,9 | 522,0 | 8,6 | | | | | | 3,8 | | | 0,1 | 961,4 | 1 092,9 |
| 68 - Bulgarie | 152,1 | 107,2 | 11,2 | | | | | | 1,6 | | | | 272,1 | 564,9 |
| 91 - Slovénie | 9,5 | | | | | | | | | | | | 9,5 | 11,2 |
| 600 - Chypre | 12,7 | | | | | | | | | | | | 12,7 | |
| Total UE (15) | 164 023,2 | 124 810,3 | 102 147,3 | 99 255,2 | 83 863,7 | 67 627,7 | 119 824,2 | 113 844,7 | 150 916,4 | 168 821,5 | 208 115,1 | 237 803,5 | 1 641 052,8 | 1 652 031,4 |
| TOTAL UE (15) + entrants | 164 023,2 | 124 810,3 | 102 147,3 | 99 255,2 | 83 863,7 | 67 627,7 | 119 824,2 | 113 844,7 | 150 916,4 | 168 821,5 | 208 115,1 | 237 803,5 | 1 641 052,8 | 1 652 031,4 |
| 39 - Suisse | 99,8 | 102,7 | 299,6 | 520,7 | 590,2 | 498,1 | 475,4 | 416,3 | 481,0 | 1 404,6 | 830,6 | 1 427,6 | 7 146,6 | 8 928,1 |
| 52 - Turquie | | 6,8 | 4,5 | | | | | | | | | | 11,3 | 99,9 |
| 72 - Ukraine | 155,4 | 0,4 | | | | | | | | | | | 155,8 | 1 118,2 |
| 73 - Bélarus | 60,1 | 2,4 | | | | | | | | 13,2 | | | 75,7 | 119,2 |
| 74 - Moldova (La Moldavie) | | 22,3 | | | | | | | | | | | 22,3 | |
| 75 - Russie | 9,8 | 66,5 | | | | | | | 0,1 | | 0,1 | | 76,5 | 180,6 |
| 92 - Croatie | 15,4 | 13,4 | | | | | | | | | | | 28,8 | 11,4 |
| 93 - Bosnie et Herzégovine | | | | | | | | | | | | | 0,0 | 0,5 |
| 212 - Tunisie | | 1,2 | | | | | | | | | | | 1,2 | |
| 388 - Afrique du sud | | | | | | | | 0,5 | | | | | 0,5 | 0,3 |
| 400 - Etats-unis d'amérique | | 0,1 | | | | | | | | | | | 0,1 | 26,7 |
| 404 - Canada | | | | | | | | | | | | | 0,0 | 13,8 |
| 483 - Serbie | | 5,0 | | | | | | | | | | | 5,0 | 9,0 |
| 512 - Chili | | | | | | | | | | | | | 0,0 | 2,3 |
| 528 - Argentine | | | | | | | | 0,1 | | | | | 0,1 | |
| 616 - Iran (république islamique) | | | 1,5 | | | | | | | | | | 1,5 | |
| 624 - Israël | | | | | | | | | | 3 520,1 | | | 3 520,1 | |
| 804 - Nouvelle-Zélande | | | | | | | | | 0,5 | | | | 0,5 | 0,2 |
| Total pays tiers | 340,5 | 220,8 | 305,6 | 520,7 | 590,2 | 498,1 | 475,4 | 416,4 | 482,1 | 4 937,9 | 830,7 | 1 427,6 | 11 046,0 | 10 510,2 |
| TOTAL futurs entrants + pays tiers | 340,5 | 220,8 | 305,6 | 520,7 | 590,2 | 498,1 | 475,4 | 416,4 | 482,1 | 4 937,9 | 830,7 | 1 427,6 | 11 046,0 | 10 510,2 |
| TOTAL général | 164 363,7 | 125 031,1 | 102 452,9 | 99 775,9 | 84 453,9 | 68 125,8 | 120 299,6 | 114 261,1 | 151 398,5 | 173 759,4 | 208 945,8 | 239 231,1 | 1 652 098,8 | 1 662 541,6 |

Graines de colza

Campagne : 2009 2010

Importation : graines de colza (Volume : en tonnes)

| | Juillet | Août | Septembre | Octobre | Novembre | Décembre | Janvier | Février | Mars | Avril | Mai | Juin | Cumul | Cumul N-1 |
|---|-----------------|-----------------|-----------------|------------------|-----------------|-----------------|-----------------|----------------|-----------------|-----------------|-----------------|-----------------|------------------|------------------|
| 1 - France | 262,4 | 43,0 | 18,3 | 79,7 | 23,0 | 21,1 | 14,5 | 6,0 | 1,9 | 31,5 | 202,5 | 472,2 | 1 176,1 | 1 733,6 |
| 3 - Pays-Bas | | 7,1 | 10,2 | 0,2 | 0,1 | | 25,8 | 81,7 | 83,8 | 102,0 | 26,6 | 25,4 | 362,9 | 69,8 |
| 4 - Allemagne | 8 882,9 | 8 946,1 | 5 810,1 | 4 689,4 | 6 461,8 | 10 447,9 | 4 062,7 | 4 458,2 | 4 001,7 | 7 998,3 | 99,2 | 61,6 | 65 919,9 | 70 526,1 |
| 5 - Italie | | | | 106,2 | 200,5 | 126,6 | 51,4 | 160,1 | 50,7 | 202,6 | 252,3 | 130,0 | 1 280,4 | 1 978,6 |
| 6 - Royaume-Uni | | 4,6 | | | 1,2 | 0,6 | | | | 3 350,0 | 18 411,5 | 5 663,7 | 27 431,6 | 61 822,2 |
| 8 - Danemark | | 1,8 | | | | | | | | | | | 1,8 | |
| 11 - Espagne | 3 464,8 | 22,4 | | | 135,4 | | | 1,8 | 53,6 | | 79,6 | 106,7 | 3 864,3 | 2 026,9 |
| 17 - Belgique | 0,1 | 47,7 | 52,1 | 1,4 | 1,6 | 3 627,0 | 0,1 | 0,1 | 178,4 | 25,7 | 25,9 | 183,7 | 4 143,8 | 208,0 |
| 18 - Luxembourg | 3 007,7 | 11 154,6 | 49,9 | | 30,7 | | | | | 54,8 | 303,4 | 101,2 | 14 702,3 | 8 360,2 |
| 30 - Suède | | | | | | | | | | | | | 0,0 | 0,1 |
| 38 - Autriche | | 2,0 | 0,1 | | | | | 25,1 | 95,7 | | | | 122,9 | 0,3 |
| 55 - Lituanie | | | | | | | | | | | | | 0,0 | 3 373,1 |
| 60 - Pologne | | 24,0 | | | | | | | | | | | 24,0 | 0,1 |
| 61 - République Tchèque | | 24,0 | | 6,5 | | | | | | | 24,2 | | 54,7 | |
| 64 - Hongrie | | 47,5 | 73,9 | 21,6 | 24,8 | 36,2 | | | | | | | 204,0 | 226,7 |
| 66 - Roumanie | | 16 490,6 | 6 280,2 | 9 150,0 | 50,6 | 6 114,0 | | | | | | | 38 085,4 | 142 201,5 |
| 68 - Bulgarie | | 33 238,2 | | | | | | | | | | | 33 238,2 | 23 491,7 |
| Total UE (15) | 15 617,9 | 70 053,6 | 12 294,8 | 14 055,0 | 6 929,7 | 20 373,4 | 4 154,5 | 4 707,9 | 4 395,2 | 11 860,6 | 19 425,2 | 6 744,5 | 190 612,3 | 316 018,9 |
| TOTAL UE (15) + entrants | 15 617,9 | 70 053,6 | 12 294,8 | 14 055,0 | 6 929,7 | 20 373,4 | 4 154,5 | 4 707,9 | 4 395,2 | 11 860,6 | 19 425,2 | 6 744,5 | 190 612,3 | 316 018,9 |
| 39 - Suisse | | | | | | | | | | | | | 0,0 | 6,1 |
| 52 - Turquie | | | | | | | | 178,1 | | | | | 178,1 | |
| 72 - Ukraine | | | 63 872,3 | 91 948,1 | 87 467,6 | 38 199,9 | 32 589,3 | | 5 750,0 | | | | 319 827,2 | 449 004,7 |
| 74 - Moldova (La Moldavie) | | | 12 945,5 | | 751,1 | | | | | | | | 13 696,6 | 19 429,2 |
| 92 - Croatie | | 4 622,9 | | | | | | | | | | 0,1 | 4 623,0 | |
| 388 - Afrique du sud | | | | | | | | | | | | 41,3 | 41,3 | |
| 404 - Canada | | | | | | | 0,2 | | | | | | 0,2 | 1,1 |
| 512 - Chili | | | | | | | | | | 101,9 | 140,4 | 150,5 | 392,8 | 305,6 |
| 800 - Australie | | | | | | 20,0 | | | | | | 25 164,3 | 25 184,3 | 135 853,3 |
| Total pays tiers | 0,0 | 4 622,9 | 76 817,8 | 91 948,1 | 88 218,7 | 38 219,9 | 32 589,5 | 178,1 | 5 750,0 | 101,9 | 140,4 | 25 356,2 | 363 943,5 | 604 600,0 |
| TOTAL futurs entrants + pays tiers | 0,0 | 4 622,9 | 76 817,8 | 91 948,1 | 88 218,7 | 38 219,9 | 32 589,5 | 178,1 | 5 750,0 | 101,9 | 140,4 | 25 356,2 | 363 943,5 | 604 600,0 |
| TOTAL général | 15 617,9 | 74 676,5 | 89 112,6 | 106 003,1 | 95 148,4 | 58 593,3 | 36 744,0 | 4 886,0 | 10 145,2 | 11 962,5 | 19 565,6 | 32 100,7 | 554 555,8 | 920 618,9 |

Graines de tournesol

Campagne : 2009 2010

Exportation : graines de tournesol (Volume : en tonnes)

| | Juillet | Août | Septembre | Octobre | Novembre | Décembre | Janvier | Février | Mars | Avril | Mai | Juin | Cumul | Cumul N-1 |
|---|-----------------|-----------------|-----------------|-----------------|-----------------|-----------------|-----------------|-----------------|-----------------|-----------------|-----------------|-----------------|------------------|------------------|
| 3 - Pays-Bas | 330,1 | 25,3 | 237,4 | 2 470,6 | 5 839,8 | 511,8 | 5 328,5 | 12 733,2 | 7 204,5 | 872,0 | 891,1 | 469,5 | 36 913,8 | 15 516,9 |
| 4 - Allemagne | 8 211,2 | 1 041,9 | 8 861,2 | 8 380,3 | 4 012,3 | 1 865,9 | 4 103,5 | 10 841,2 | 6 824,4 | 8 669,7 | 8 678,3 | 12 177,3 | 83 667,2 | 73 084,8 |
| 5 - Italie | 40,7 | 4,7 | 0,1 | | 0,3 | 46,0 | 152,4 | 318,6 | 209,8 | 184,5 | 811,2 | 60,0 | 1 828,3 | 2 406,2 |
| 6 - Royaume-Uni | 560,4 | 681,4 | 795,7 | 582,0 | 764,1 | 541,7 | 1 075,4 | 677,3 | 1 666,0 | 1 581,7 | 711,7 | 557,0 | 10 194,4 | 9 422,5 |
| 7 - Irlande | | | | | | | | | | | | | 0,0 | 0,6 |
| 8 - Danemark | | | 123,7 | 95,0 | | | | | 25,3 | | 0,8 | | 244,8 | 605,2 |
| 9 - Grèce | | | | | | | 13,1 | 107,7 | 26,5 | 2,0 | | 6,8 | 156,1 | 21,0 |
| 10 - Portugal | 39,8 | 0,2 | 52,9 | 0,1 | 1,5 | | 1,4 | 48,8 | 74,9 | 5 169,3 | 26,4 | 2 940,3 | 8 355,6 | 841,9 |
| 11 - Espagne | 19 565,5 | 9 088,4 | 23 379,8 | 8 457,8 | 1 326,1 | 13 759,5 | 8 588,4 | 18 177,6 | 14 774,8 | 22 408,1 | 23 722,8 | 28 012,3 | 191 261,1 | 217 943,7 |
| 17 - Belgique | 1 208,9 | 212,8 | 472,6 | 544,8 | 431,9 | 300,2 | 377,1 | 1 832,2 | 1 036,6 | 623,9 | 376,1 | 1 878,8 | 9 295,9 | 4 859,9 |
| 18 - Luxembourg | 0,4 | 0,5 | 0,2 | 0,4 | 0,6 | 0,5 | 0,8 | 0,1 | 0,3 | 0,5 | 0,2 | 0,3 | 4,8 | 3,6 |
| 30 - Suède | | | | | | 0,1 | | 0,7 | 6,0 | 8,9 | | | 15,7 | 13,3 |
| 32 - Finlande | 0,3 | | | | | | | | | | | | 0,3 | |
| 38 - Autriche | 0,1 | | 1,7 | | | 49,7 | 50,2 | 55,2 | 170,9 | 44,5 | 5,5 | 1,0 | 378,8 | 1 362,6 |
| 60 - Pologne | | | | | | | | 0,2 | 3,7 | 6,1 | | | 10,0 | 7,2 |
| 61 - République Tchèque | | | | | | | | 18,3 | 22,3 | 0,6 | | | 41,2 | 36,6 |
| 63 - Slovaquie | | | | | | | | 35,5 | 63,5 | 429,3 | 72,5 | 0,2 | 601,0 | 25,1 |
| 64 - Hongrie | | | | | | 25,6 | 59,2 | 314,2 | 180,7 | 104,0 | 0,7 | 1,0 | 685,4 | 408,3 |
| 66 - Roumanie | | | | | | 21,8 | 63,4 | 195,5 | 405,7 | 154,1 | 3,7 | 2,4 | 846,6 | 651,4 |
| 68 - Bulgarie | | | | | | 37,8 | 121,1 | 723,4 | 475,3 | 36,5 | 0,3 | | 1 394,4 | 668,8 |
| 91 - Slovénie | | | | 0,3 | | 0,1 | | 0,2 | | | | 0,1 | 0,7 | 2,3 |
| Total UE (15) | 29 957,4 | 11 055,2 | 33 925,3 | 20 531,3 | 12 376,6 | 17 160,7 | 19 934,5 | 46 079,9 | 33 171,2 | 40 295,7 | 35 301,3 | 46 107,0 | 345 896,1 | 327 881,9 |
| TOTAL UE (15) + entrants | 29 957,4 | 11 055,2 | 33 925,3 | 20 531,3 | 12 376,6 | 17 160,7 | 19 934,5 | 46 079,9 | 33 171,2 | 40 295,7 | 35 301,3 | 46 107,0 | 345 896,1 | 327 881,9 |
| 39 - Suisse | 75,2 | 34,4 | | 48,0 | | 79,7 | 7,6 | 92,8 | 92,2 | 33,9 | 56,2 | 78,2 | 598,2 | 1 449,4 |
| 52 - Turquie | | | | | | | 19,7 | 27,0 | 253,1 | 10,2 | 0,3 | | 310,3 | 79,6 |
| 72 - Ukraine | | | | 0,2 | | 278,8 | 362,6 | 235,9 | 760,5 | 104,8 | 0,3 | | 1 743,1 | 1 025,8 |
| 73 - Bélarus | | | | | | | | | 0,1 | | | | 0,1 | |
| 74 - Moldova (La Moldavie) | | | | | | | | 198,5 | 90,2 | 0,5 | | | 289,2 | 64,0 |
| 75 - Russie | | | | | | 147,2 | 391,3 | 229,8 | 975,1 | 119,8 | 0,1 | | 1 863,3 | 1 569,9 |
| 79 - Kazakhstan | | | | | | | | 0,2 | 0,4 | | | | 0,6 | 0,4 |
| 92 - Croatie | | | | | | | 14,8 | | 3,4 | 0,8 | | | 19,0 | 36,5 |
| 204 - Maroc | | | | | | | 0,7 | | 39,4 | 48,9 | 1,2 | | 90,2 | 1,3 |
| 212 - Tunisie | | 1,1 | | | | | 4,8 | 2,5 | 0,1 | | | 3,2 | 11,7 | 0,6 |
| 236 - Burkina-Faso | | | | | | | | | | | 8,2 | 0,1 | 8,3 | 1,2 |
| 248 - Sénégal | | | | | | | | | | | | | 0,0 | 0,2 |
| 252 - Gambie | | | | | | | | 0,1 | | | | | 0,1 | |
| 284 - Bénin | | | | | | | | | | | | 3,9 | 3,9 | |
| 302 - Cameroun | | | | | | | | | | | | 0,1 | 0,1 | |
| 370 - Madagascar | | | | | | | | 0,1 | | | | | 0,1 | 1,0 |
| 377 - Mayotte | | | | 1,0 | | | | | | | | | 1,0 | |
| 388 - Afrique du sud | 0,1 | | | | 6,5 | | | | | | | | 6,6 | 0,4 |
| 400 - Etats-unis d'amérique | | | 0,1 | | | | | 13,9 | 8,9 | 0,5 | | | 23,4 | 60,4 |
| 404 - Canada | | | | | | | | | | | | | 0,0 | 0,6 |
| 483 - Serbie | | | | | | 113,6 | | 64,8 | 32,4 | 3,7 | | | 214,5 | 82,4 |
| 512 - Chili | | | 2,1 | 0,1 | | | | | | | | | 2,2 | 6,1 |
| 528 - Argentine | | 8,7 | 1,8 | | 0,2 | | | | | | | | 10,7 | 15,1 |
| 632 - Arabie saoudite | | | | | | | | | | | | 0,3 | 0,3 | |
| 647 - Emirats arabes unis | | | | | | | | | | | | 0,5 | 0,5 | 2,3 |
| 662 - Pakistan | | | | | 165,5 | | 0,1 | | | | | | 165,6 | 14,1 |
| 664 - Inde | | | | | | | | | | | | | 0,0 | 150,0 |
| 720 - Chine (république populaire) | | | | | | | 46,9 | 193,9 | 1,3 | 3,3 | | | 245,4 | 71,2 |
| 732 - Japon | | | | | | | 7,3 | | | | | | 7,3 | 7,1 |
| 804 - Nouvelle-Zélande | | | | | 0,4 | | | | | | | | 0,4 | |
| 822 - Polynésie française | | | | | 0,5 | | | | | | | | 0,5 | |
| Total pays tiers | 75,3 | 44,2 | 4,0 | 49,3 | 173,1 | 619,3 | 855,8 | 1 059,5 | 2 257,1 | 326,4 | 66,3 | 86,3 | 5 616,6 | 4 639,6 |
| TOTAL futurs entrants + pays tiers | 75,3 | 44,2 | 4,0 | 49,3 | 173,1 | 619,3 | 855,8 | 1 059,5 | 2 257,1 | 326,4 | 66,3 | 86,3 | 5 616,6 | 4 639,6 |
| TOTAL général | 30 032,7 | 11 099,4 | 33 929,3 | 20 580,6 | 12 549,7 | 17 780,0 | 20 790,3 | 47 139,4 | 35 428,3 | 40 622,1 | 35 367,6 | 46 193,3 | 351 512,7 | 332 521,5 |

Graines de tournesol

Campagne : 2009 2010

Importation : graines de tournesol (Volume : en tonnes)

| | Juillet | Août | Septembre | Octobre | Novembre | Décembre | Janvier | Février | Mars | Avril | Mai | Juin | Cumul | Cumul N-1 |
|---|-----------------|-----------------|----------------|-----------------|-----------------|-----------------|----------------|----------------|----------------|----------------|--------------|----------------|------------------|------------------|
| 1 - France | 148,2 | 40,1 | 66,6 | 37,6 | 41,2 | 72,5 | 117,6 | 1 115,1 | 496,0 | 34,2 | 70,0 | 325,8 | 2 564,9 | 965,6 |
| 3 - Pays-Bas | 58,5 | 16,5 | 14,7 | 71,9 | 94,7 | 65,6 | 87,5 | 31,5 | 34,7 | 44,3 | 45,6 | 28,1 | 593,6 | 1 184,7 |
| 4 - Allemagne | 166,5 | 294,6 | 166,6 | 199,4 | 328,5 | 270,2 | 250,1 | 173,2 | 329,3 | 188,0 | 183,9 | 159,8 | 2 710,1 | 4 888,9 |
| 5 - Italie | 144,1 | 25,6 | 203,8 | 183,9 | 160,4 | 206,8 | 211,3 | 73,9 | 69,2 | 27,4 | 50,1 | 41,7 | 1 398,2 | 2 152,1 |
| 6 - Royaume-Uni | | 24,0 | 0,7 | | 18,2 | | 25,7 | | 2,3 | 2,3 | 3,3 | | 76,5 | 213,8 |
| 8 - Danemark | | | 1,2 | 2,5 | | 0,7 | 2,7 | 1,5 | | 0,2 | | | 8,8 | 30,5 |
| 9 - Grèce | | | | | | | | | | | | 3,7 | 3,7 | |
| 10 - Portugal | | | | | | | | | | | | | 0,0 | 19,2 |
| 11 - Espagne | 73,9 | 50,2 | 28,3 | 265,0 | 36,7 | 101,0 | 50,8 | 74,7 | 72,9 | 274,8 | 46,3 | 250,5 | 1 325,1 | 1 092,6 |
| 17 - Belgique | 12,4 | 30,5 | 38,8 | 18,3 | 59,0 | 55,5 | 66,7 | 78,9 | 93,0 | 28,7 | 7,1 | 2,7 | 491,6 | 227,7 |
| 38 - Autriche | 21,0 | 4,1 | | 11,9 | | 20,0 | 21,7 | 7,5 | 5,2 | 7,8 | 20,0 | 6,0 | 125,2 | 477,0 |
| 60 - Pologne | | | | | | | | | | | | | 0,0 | 280,0 |
| 63 - Slovaquie | | | 0,9 | | | | | | | | | | 0,9 | |
| 64 - Hongrie | 8,8 | 13 195,2 | 27,8 | 209,9 | 54,2 | 243,5 | 283,9 | 280,1 | 145,8 | 187,1 | 36,2 | 119,5 | 14 792,0 | 10 518,4 |
| 66 - Roumanie | 6,6 | 4,8 | | | 13 874,3 | 16 470,1 | 3,4 | | | 0,5 | | 3,8 | 30 363,5 | 45 959,7 |
| 68 - Bulgarie | | 4 668,5 | 340,7 | 15 923,4 | 14 508,5 | 14 762,2 | 253,2 | 189,1 | 86,3 | 65,6 | 131,3 | 86,9 | 51 015,7 | 17 185,7 |
| Total UE (15) | 640,0 | 18 354,1 | 890,1 | 16 923,8 | 29 175,7 | 32 268,1 | 1 374,6 | 2 025,5 | 1 334,7 | 860,9 | 593,8 | 1 028,5 | 105 469,8 | 85 195,9 |
| TOTAL UE (15) + entrants | 640,0 | 18 354,1 | 890,1 | 16 923,8 | 29 175,7 | 32 268,1 | 1 374,6 | 2 025,5 | 1 334,7 | 860,9 | 593,8 | 1 028,5 | 105 469,8 | 85 195,9 |
| 52 - Turquie | 9,4 | | 4,3 | 0,4 | 2,1 | 1,6 | 283,0 | 224,6 | 49,8 | 206,3 | 1,1 | 22,5 | 805,1 | 392,8 |
| 72 - Ukraine | 35 513,0 | | | | | | | | | | | | 35 513,0 | 132 522,9 |
| 74 - Moldova (La Moldavie) | | | | | | | | | | | | | 0,0 | 4 224,3 |
| 92 - Croatie | 2,9 | | | | | | | | | | | | 2,9 | 148,9 |
| 220 - Egypte | | 2,0 | | | | 22,8 | | 0,1 | | | | | 24,9 | 42,0 |
| 346 - Kenya | | | | 0,5 | | | | | | | | | 0,5 | 2,0 |
| 388 - Afrique du sud | | | | | | | | | 1,6 | | | | 1,6 | 0,0 |
| 400 - Etats-unis d'amérique | 20,4 | 68,6 | 18,7 | 771,8 | 566,9 | 220,9 | 833,1 | 792,9 | 615,3 | 133,6 | 43,0 | 67,4 | 4 152,6 | 3 323,6 |
| 404 - Canada | 57,4 | | | | | | | | | 19,0 | | | 76,4 | 154,2 |
| 412 - Mexique | | | | | | | | | | | | | 0,0 | 0,4 |
| 483 - Serbie | | | | | | | | | 4,4 | | 0,3 | | 4,7 | 11,7 |
| 512 - Chili | 9,6 | | 0,1 | | 9,7 | | 0,5 | 0,1 | 81,2 | 318,3 | 329,4 | 175,9 | 924,8 | 715,8 |
| 520 - Paraguay | | | | | | | | | | | 4,2 | | 4,2 | |
| 528 - Argentine | 5,3 | 64,8 | 242,2 | 17,0 | 256,2 | 161,6 | 49,8 | 319,1 | 26,7 | 17,8 | 4,7 | 4,1 | 1 169,3 | 589,0 |
| 624 - Israël | 1,0 | 1,1 | 2,9 | | 1,1 | 1,1 | 1,1 | 1,1 | | | | 1,0 | 10,4 | 6,7 |
| 680 - Thaïlande | | | | | | | | | | | | | 0,0 | 0,2 |
| 720 - Chine (république populaire) | 39,6 | 36,4 | 64,8 | 45,3 | 43,7 | 29,4 | 19,7 | 6,2 | 16,5 | 10,7 | 5,9 | 8,7 | 326,9 | 944,5 |
| 800 - Australie | | | | | | | | | 0,1 | | | | 0,1 | |
| 952 - Pays non déterminés échanges extra | | | | | | | | | | | | | 0,0 | 2,7 |
| Total pays tiers | 35 658,6 | 172,9 | 333,0 | 835,0 | 879,7 | 437,4 | 1 187,2 | 1 344,1 | 795,6 | 705,7 | 388,6 | 279,6 | 43 017,4 | 143 081,7 |
| TOTAL futurs entrants + pays tiers | 35 658,6 | 172,9 | 333,0 | 835,0 | 879,7 | 437,4 | 1 187,2 | 1 344,1 | 795,6 | 705,7 | 388,6 | 279,6 | 43 017,4 | 143 081,7 |
| TOTAL général | 36 298,6 | 18 527,0 | 1 223,1 | 17 758,8 | 30 055,4 | 32 705,5 | 2 561,8 | 3 369,6 | 2 130,3 | 1 566,6 | 982,4 | 1 308,1 | 148 487,2 | 228 277,6 |

Graines de soja

Campagne : 2009 2010

Exportation : graines de soja (Volume : en tonnes)

| | Juillet | Août | Septembre | Octobre | Novembre | Décembre | Janvier | Février | Mars | Avril | Mai | Juin | Cumul | Cumul N-1 |
|---|--------------|--------------|----------------|----------------|----------------|----------------|----------------|----------------|----------------|----------------|----------------|----------------|-----------------|----------------|
| 3 - Pays-Bas | | | | | | | | | | 0,2 | | | 0,2 | 2,2 |
| 4 - Allemagne | 51,9 | 3,8 | 75,7 | 2 004,7 | 4,5 | 804,3 | 77,0 | 53,7 | 205,6 | 12,8 | 234,5 | 10,7 | 3 539,2 | 291,1 |
| 5 - Italie | | | 50,0 | 49,5 | 314,9 | 954,8 | 788,0 | 518,6 | 383,5 | 74,0 | 44,5 | 102,1 | 3 279,9 | 425,6 |
| 6 - Royaume-Uni | | | | | | | | | | | | | 0,0 | 0,0 |
| 7 - Irlande | | | | | | | | | | | | | 0,0 | 0,2 |
| 8 - Danemark | | | | | | | 0,8 | | | | | | 0,8 | 0,5 |
| 9 - Grèce | | | | | | | | | | 0,3 | | | 0,3 | |
| 10 - Portugal | 11,0 | | 5,0 | 14,0 | 5,0 | 5,0 | | 10,0 | 14,8 | | | | 64,8 | 62,2 |
| 11 - Espagne | 348,6 | 276,0 | 282,0 | 2 062,0 | 2 118,9 | 758,5 | 629,8 | 1 125,3 | 559,8 | 530,3 | 712,9 | 923,4 | 10 327,5 | 3 129,0 |
| 17 - Belgique | 0,1 | 69,5 | 49,9 | 498,6 | 2,3 | 444,9 | 23,9 | 81,1 | 73,0 | 1 054,9 | 0,2 | 524,6 | 2 823,0 | 77,3 |
| 18 - Luxembourg | | | | | | | 0,1 | | | | | | 0,1 | 0,1 |
| 30 - Suède | | | | | | | | | | | 2,3 | | 2,3 | |
| 32 - Finlande | | 1,5 | | | | | 2,0 | | | | | | 3,5 | 2,7 |
| 38 - Autriche | | | | | | | | 0,1 | 55,3 | 46,5 | | | 101,9 | 20,2 |
| 55 - Lituanie | | | | | | | | 1,0 | | | | | 1,0 | |
| 60 - Pologne | | | | | | | | | | | | | 0,0 | 0,0 |
| 64 - Hongrie | | | | | | | | | 10,7 | | | | 10,7 | 11,1 |
| 66 - Roumanie | | | | | | | | | 5,6 | 10,4 | | | 16,0 | 2,2 |
| 91 - Slovénie | | | 0,1 | 0,3 | | 0,1 | | | | 0,1 | 0,2 | | 0,8 | 0,0 |
| 600 - Chypre | 0,1 | 0,1 | | | | | | | | | | | 0,2 | 0,9 |
| Total UE (15) | 411,7 | 350,9 | 462,7 | 4 629,1 | 2 445,6 | 2 967,6 | 1 521,6 | 1 789,8 | 1 308,3 | 1 729,5 | 994,6 | 1 560,8 | 20 172,2 | 4 025,3 |
| TOTAL UE (15) + entrants | 411,7 | 350,9 | 462,7 | 4 629,1 | 2 445,6 | 2 967,6 | 1 521,6 | 1 789,8 | 1 308,3 | 1 729,5 | 994,6 | 1 560,8 | 20 172,2 | 4 025,3 |
| 28 - Norvège | | | | | | | | | | | | | 0,0 | 13,7 |
| 39 - Suisse | | | 962,1 | 816,4 | 279,4 | 683,5 | 275,0 | 1 684,4 | 825,0 | 608,8 | 319,8 | 26,0 | 6 480,4 | 1 839,1 |
| 72 - Ukraine | | | | | | | | | | 30,9 | | | 30,9 | |
| 75 - Russie | | | | | | | | | 23,9 | 5,6 | | | 29,5 | 22,3 |
| 81 - Ouzbékistan | | | | | | | | | | | | | 0,0 | 0,0 |
| 204 - Maroc | | | | | | | | | 18,0 | | | | 18,0 | |
| 208 - Algérie | | | | | | | | | | | | | 0,0 | 0,0 |
| 212 - Tunisie | | | | | | | 1,1 | 12,6 | 0,5 | | | | 14,2 | |
| 220 - Egypte | | | | | | | | | | | 1,0 | | 1,0 | |
| 232 - Mali | | | | | | | | | | | | | 0,0 | 5,0 |
| 248 - Sénégal | | | | | | 0,5 | | | | | | | 0,5 | 0,1 |
| 272 - Côte-d'Ivoire | | | | | | 1,1 | | | | | | | 1,1 | 0,3 |
| 284 - Bénin | | | | | | | | | | | | | 0,0 | 0,2 |
| 302 - Cameroun | 0,1 | | | | | | | | | | | | 0,1 | |
| 370 - Madagascar | | 0,8 | | | | | | | | | | | 0,8 | |
| 373 - Maurice | | | | | | | | | | | | | 0,0 | 0,1 |
| 400 - Etats-unis d'Amérique | | | | | | | | | | | | | 0,0 | 0,3 |
| 404 - Canada | | | | | | | | | | | | | 0,0 | 0,1 |
| 480 - Colombie | | | | | | | | | | | | | 0,0 | 0,0 |
| 528 - Argentine | | | | | | | | | | | | | 0,0 | 0,5 |
| 604 - Liban | | | | | | | | 0,1 | | | | | 0,1 | |
| 628 - Jordanie | | | | | | | | | | 3,3 | | | 3,3 | 0,0 |
| 632 - Arabie saoudite | | | | | | | | | | | | 0,3 | 0,3 | |
| 636 - Koweït | | | | | | | | | | | | | 0,0 | 0,0 |
| 649 - Oman | | | | 0,1 | | | | | | 0,1 | | | 0,2 | 0,1 |
| 701 - Malaisie | | | | | | | | | | | | | 0,0 | 0,1 |
| 800 - Australie | | | | | | | | | | | | | 0,0 | 0,1 |
| Total pays tiers | 0,1 | 0,8 | 962,1 | 816,5 | 279,4 | 685,1 | 276,1 | 1 697,1 | 867,4 | 648,7 | 320,8 | 26,3 | 6 580,4 | 1 882,0 |
| TOTAL futurs entrants + pays tiers | 0,1 | 0,8 | 962,1 | 816,5 | 279,4 | 685,1 | 276,1 | 1 697,1 | 867,4 | 648,7 | 320,8 | 26,3 | 6 580,4 | 1 882,0 |
| TOTAL général | 411,8 | 351,7 | 1 424,8 | 5 445,6 | 2 725,0 | 3 652,7 | 1 797,7 | 3 486,9 | 2 175,7 | 2 378,2 | 1 315,4 | 1 587,1 | 26 752,6 | 5 907,3 |

Graines de soja

Campagne : 2009 2010

Importation : graines de soja (Volume : en tonnes)

| | Juillet | Août | Septembre | Octobre | Novembre | Décembre | Janvier | Février | Mars | Avril | Mai | Juin | Cumul | Cumul N-1 |
|---|-----------------|-----------------|----------------|----------------|-----------------|------------------|-----------------|-----------------|-----------------|-----------------|-----------------|-----------------|------------------|------------------|
| 1 - France | | | 1,6 | | 0,1 | 131,6 | 264,9 | | 487,0 | 375,8 | 139,1 | 47,4 | 1 447,5 | 10,5 |
| 3 - Pays-Bas | 181,3 | 119,4 | 35,2 | 114,5 | 112,6 | 59,5 | 137,9 | 85,0 | 83,0 | 87,2 | 37,3 | 54,9 | 1 107,8 | 821,8 |
| 4 - Allemagne | 1,9 | 28,1 | 6,8 | 3,9 | 0,7 | 1,6 | 3,6 | 1,5 | 2,2 | 2,5 | 11,6 | 0,5 | 64,9 | 239,1 |
| 5 - Italie | 426,9 | 343,1 | 134,8 | 186,3 | 190,9 | 1 637,6 | 644,4 | 803,8 | 567,1 | 448,2 | 354,0 | 561,2 | 6 298,3 | 4 351,3 |
| 6 - Royaume-Uni | | 1,9 | 1,0 | 2,3 | | 0,3 | 0,2 | 0,9 | 2,4 | 1,5 | 1,8 | 0,3 | 12,6 | 15,0 |
| 10 - Portugal | | | | | | | | | | | | | 0,0 | 6,5 |
| 11 - Espagne | 210,9 | 161,5 | 259,2 | 158,6 | 205,4 | 132,2 | 423,6 | 104,9 | 56,0 | 83,0 | 108,8 | 138,9 | 2 043,0 | 3 280,1 |
| 17 - Belgique | 3 898,3 | 3 414,0 | 3 694,2 | 3 498,2 | 3 189,0 | 3 386,3 | 2 862,9 | 3 471,1 | 3 281,5 | 3 017,3 | 3 220,5 | 3 417,7 | 40 351,0 | 46 578,0 |
| 18 - Luxembourg | | | | | | | | | | | | | 0,0 | 0,0 |
| 30 - Suède | | | | | | | | 0,4 | | | | | 0,4 | |
| 38 - Autriche | 6,6 | 5,0 | 22,8 | 38,0 | 2,6 | 3,1 | 6,7 | 44,7 | 23,0 | 42,5 | 36,4 | 30,5 | 261,9 | 406,6 |
| 60 - Pologne | | | | | | | | | | | | | 0,0 | 0,1 |
| 63 - Slovaquie | | | | | | | | | | | | | 0,0 | 5,0 |
| 64 - Hongrie | | | | | | 21,8 | | | | | | | 21,8 | |
| Total UE (15) | 4 725,9 | 4 073,0 | 4 155,6 | 4 001,8 | 3 701,3 | 5 374,0 | 4 344,2 | 4 512,3 | 4 502,2 | 4 058,0 | 3 909,5 | 4 251,4 | 51 609,2 | 55 714,0 |
| TOTAL UE (15) + entrants | 4 725,9 | 4 073,0 | 4 155,6 | 4 001,8 | 3 701,3 | 5 374,0 | 4 344,2 | 4 512,3 | 4 502,2 | 4 058,0 | 3 909,5 | 4 251,4 | 51 609,2 | 55 714,0 |
| 39 - Suisse | | | | 1,0 | | | | | | 1,3 | | 0,2 | 2,5 | 2,9 |
| 370 - Madagascar | | | | | | | | | | | | | 0,0 | 12,9 |
| 400 - Etats-unis d'amérique | 0,5 | | | | 0,1 | 120 885,7 | 61 124,6 | 38 500,0 | | 38,3 | 0,3 | 0,1 | 220 549,6 | 156,1 |
| 404 - Canada | 19,3 | 19,6 | 178,2 | 19,5 | 77,7 | 191,2 | 117,9 | 104,9 | 46,3 | 48,6 | 173,3 | 54,8 | 1 051,3 | 98 546,1 |
| 459 - Antigua et barbuda | | | | | | | | | | | | 14 500,0 | 14 500,0 | |
| 508 - Brésil | 46 529,2 | 36 331,0 | | | 9 046,1 | 45,6 | 129,7 | 111,1 | 26 109,9 | 986,8 | | 21 443,3 | 140 732,7 | 472 242,0 |
| 520 - Paraguay | 33 000,0 | | | | | | | | | 37 164,8 | 64 500,5 | 1 638,5 | 136 303,8 | |
| 528 - Argentine | | 110,5 | | | | | | | | | | | 110,5 | 1 233,7 |
| 664 - Inde | | | | | | | | | | | | 0,3 | 0,3 | |
| 669 - Sri Lanka | | | | | 0,3 | 0,5 | 0,1 | | | 1,2 | | | 2,1 | 0,5 |
| 680 - Thaïlande | | | | | | | | 0,6 | | 1,4 | | | 2,0 | 1,0 |
| 700 - Indonésie | | | | | | | | | | | | | 0,0 | 28,3 |
| 720 - Chine (république populaire) | 3,5 | 2,3 | 2,4 | 2,0 | 7,7 | 6,5 | 10,1 | 1,4 | 5,9 | | 4,3 | 8,4 | 54,5 | 15,3 |
| 732 - Japon | | | | 0,2 | | | | | 2,0 | | 0,1 | | 2,3 | 2,0 |
| 736 - Taiwan | | | | | | | | 55,1 | | | | | 55,1 | |
| Total pays tiers | 79 552,5 | 36 463,4 | 180,6 | 22,7 | 9 131,9 | 121 129,5 | 61 382,4 | 38 773,1 | 26 164,1 | 38 242,4 | 64 678,5 | 37 645,6 | 513 366,7 | 572 240,8 |
| TOTAL futurs entrants + pays tiers | 79 552,5 | 36 463,4 | 180,6 | 22,7 | 9 131,9 | 121 129,5 | 61 382,4 | 38 773,1 | 26 164,1 | 38 242,4 | 64 678,5 | 37 645,6 | 513 366,7 | 572 240,8 |
| TOTAL général | 84 278,4 | 40 536,4 | 4 336,2 | 4 024,5 | 12 833,2 | 126 503,5 | 65 726,6 | 43 285,4 | 30 666,3 | 42 300,4 | 68 588,0 | 41 897,0 | 564 975,9 | 627 954,8 |

Graines de lin

Campagne : 2009 2010

Exportation : graines de lin (Volume : en tonnes)

| | Juillet | Août | Septembre | Octobre | Novembre | Décembre | Janvier | Février | Mars | Avril | Mai | Juin | Cumul | Cumul N-1 |
|---|----------------|--------------|----------------|----------------|----------------|--------------|----------------|----------------|----------------|----------------|----------------|----------------|-----------------|-----------------|
| 3 - Pays-Bas | 100,6 | 215,6 | 216,0 | 274,9 | 210,2 | 154,0 | 263,9 | 174,0 | 559,2 | 376,9 | 461,6 | 309,0 | 3 315,9 | 3 130,8 |
| 4 - Allemagne | | 212,1 | 381,3 | 534,2 | 377,5 | 178,9 | 520,5 | 90,8 | 539,3 | 19,0 | 10,7 | 19,6 | 2 883,9 | 2 873,1 |
| 5 - Italie | 0,4 | 0,6 | 1,0 | 0,9 | 44,8 | 0,9 | 0,8 | 1,6 | 35,2 | 44,9 | 34,2 | 0,9 | 122,2 | 439,1 |
| 6 - Royaume-Uni | 0,1 | 44,1 | 80,1 | | 0,1 | | | | 101,3 | 3,0 | | 0,1 | 228,8 | 297,1 |
| 7 - Irlande | | | | | | | | | | | | | 0,0 | 1,3 |
| 9 - Grèce | | 1,0 | | | | | | 3,0 | 8,0 | 7,0 | 1,0 | 8,0 | 28,0 | 20,6 |
| 10 - Portugal | 125,8 | 178,3 | 180,2 | 154,9 | 133,4 | 3,1 | 135,1 | 128,2 | 81,7 | 0,9 | 28,3 | 51,6 | 1 201,5 | 821,9 |
| 11 - Espagne | 38,5 | 11,2 | 55,7 | 31,1 | 49,1 | 29,8 | 30,1 | 5,8 | 2,8 | 4,1 | 4,0 | 6,7 | 268,9 | 678,9 |
| 17 - Belgique | 734,6 | 200,8 | 596,6 | 478,2 | 573,5 | 359,0 | 535,6 | 614,7 | 839,9 | 802,7 | 701,0 | 687,0 | 7 123,6 | 9 240,6 |
| 18 - Luxembourg | 0,2 | 0,2 | 3,0 | 31,7 | | 0,1 | 0,1 | 0,1 | 0,1 | 0,1 | 0,1 | | 35,7 | 0,1 |
| 30 - Suède | | | 10,0 | | | | | | | | | | 10,0 | |
| 32 - Finlande | | | | | | | | | | 0,5 | | | 0,5 | |
| 38 - Autriche | | | | | | | | | 24,7 | | | | 24,7 | |
| 53 - Estonie | | | | | | 0,1 | | | | | | 0,1 | 0,2 | |
| 54 - Lettonie | | 2,0 | | | | | | 20,0 | | 3,0 | | | 25,0 | |
| 55 - Lituanie | | | | | | | | | | 0,7 | | | 0,7 | 3,0 |
| 60 - Pologne | 0,6 | 0,1 | | 0,2 | 0,1 | 0,1 | 0,1 | 0,1 | 0,1 | 0,2 | 0,1 | | 1,7 | 1,0 |
| 61 - République Tchèque | | | | | | 3,1 | | 3,3 | 81,4 | | | | 87,8 | 112,0 |
| 64 - Hongrie | 0,1 | | | 0,1 | 0,1 | | 0,1 | 0,1 | | 0,1 | 0,1 | 0,1 | 0,8 | 4,8 |
| 66 - Roumanie | | | | 0,1 | | | | | | | | | 0,1 | 0,1 |
| 68 - Bulgarie | 4,0 | | 1,5 | 2,8 | 2,3 | 3,7 | | 1,4 | 0,8 | 3,5 | 0,1 | 2,8 | 22,9 | 23,6 |
| Total UE (15) | 1 004,9 | 866,0 | 1 525,4 | 1 509,1 | 1 391,1 | 732,8 | 1 486,3 | 1 043,1 | 2 274,5 | 1 222,6 | 1 241,2 | 1 085,9 | 15 382,9 | 17 648,0 |
| TOTAL UE (15) + entrants | 1 004,9 | 866,0 | 1 525,4 | 1 509,1 | 1 391,1 | 732,8 | 1 486,3 | 1 043,1 | 2 274,5 | 1 222,6 | 1 241,2 | 1 085,9 | 15 382,9 | 17 648,0 |
| 39 - Suisse | 49,5 | 129,3 | 247,7 | 99,9 | 354,8 | 226,1 | 229,1 | 257,9 | 25,3 | 251,2 | 50,9 | 130,2 | 2 051,9 | 1 920,9 |
| 73 - Bélarus | | | | | | | | | | 202,6 | | | 202,6 | |
| 75 - Russie | | | | | | | | | | 120,0 | 100,0 | | 220,0 | 20,1 |
| 204 - Maroc | 9,6 | | | | | | 1,0 | 0,9 | | | | | 11,5 | 1,1 |
| 212 - Tunisie | | | | | | | | | 0,1 | | | | 0,1 | |
| 400 - Etats-unis d'amérique | | | | | | | | | | | | | 0,0 | 2,0 |
| 512 - Chili | | | | | | | | | | 3,0 | | | 3,0 | |
| 604 - Liban | | | | | | 0,5 | | 0,3 | | | | | 0,8 | |
| 632 - Arabie saoudite | | | | | | | | 3,8 | | | | 0,8 | 4,6 | 1,2 |
| Total pays tiers | 59,1 | 129,3 | 247,7 | 99,9 | 354,8 | 226,6 | 230,1 | 262,9 | 25,4 | 576,8 | 150,9 | 131,0 | 2 494,5 | 1 945,3 |
| TOTAL futurs entrants + pays tiers | 59,1 | 129,3 | 247,7 | 99,9 | 354,8 | 226,6 | 230,1 | 262,9 | 25,4 | 576,8 | 150,9 | 131,0 | 2 494,5 | 1 945,3 |
| TOTAL général | 1 064,0 | 995,3 | 1 773,1 | 1 609,0 | 1 745,9 | 959,4 | 1 716,4 | 1 306,0 | 2 299,9 | 1 799,4 | 1 392,1 | 1 216,9 | 17 877,4 | 19 593,3 |

Graines de lin

Campagne : 2009 2010

Importation : graines de lin (Volume : en tonnes)

| | Juillet | Août | Septembre | Octobre | Novembre | Décembre | Janvier | Février | Mars | Avril | Mai | Juin | Cumul | Cumul N-1 |
|---|----------------|----------------|----------------|----------------|----------------|----------------|----------------|----------------|----------------|----------------|----------------|----------------|-----------------|-----------------|
| 1 - France | 3,6 | 2,6 | 4,1 | 5,0 | 2,5 | 6,5 | 2,3 | 3,7 | 2,5 | 1,8 | 2,1 | 2,7 | 39,4 | 32,9 |
| 3 - Pays-Bas | 16,2 | 11,0 | 20,2 | 55,6 | 61,0 | 154,1 | 94,5 | 155,6 | 165,7 | 121,8 | 68,6 | 74,2 | 998,5 | 1 251,6 |
| 4 - Allemagne | 75,0 | 24,2 | 43,7 | 30,5 | 53,4 | 60,2 | 23,5 | 6,7 | 12,5 | 99,1 | 13,4 | 21,1 | 463,3 | 567,4 |
| 5 - Italie | 0,3 | | | | | | | | 0,4 | | | | 0,7 | 1,3 |
| 6 - Royaume-Uni | 2 125,7 | 138,9 | 1 376,5 | 2 409,4 | 2 215,8 | 2 635,0 | 1 603,0 | 2 839,2 | 1 215,2 | 691,2 | 982,2 | 790,0 | 19 022,1 | 5 805,6 |
| 8 - Danemark | | | | | | | | | | | | | 0,0 | 23,2 |
| 10 - Portugal | | | | 25,2 | 26,0 | 25,2 | | 24,8 | 25,5 | | | | 126,7 | |
| 11 - Espagne | | | | | | | | | | | 24,2 | | 24,2 | 314,0 |
| 17 - Belgique | 1 093,5 | 744,3 | 644,4 | 196,2 | 130,3 | 82,6 | 224,7 | 273,5 | 574,1 | 294,2 | 330,6 | 305,8 | 4 894,2 | 11 661,8 |
| 38 - Autriche | | | | | 3,8 | 0,8 | | | | | 0,4 | 3,8 | 8,8 | 39,8 |
| 61 - République Tchèque | | | | | 19,6 | 59,7 | 40,0 | | | | | | 119,3 | 1,0 |
| 64 - Hongrie | | | | | | | | | | | | | 0,0 | 1,7 |
| 68 - Bulgarie | | | | | | | | | | | | | 0,0 | 0,9 |
| Total UE (15) | 3 314,3 | 921,0 | 2 088,9 | 2 721,9 | 2 512,4 | 3 024,1 | 1 988,0 | 3 303,5 | 1 995,9 | 1 208,1 | 1 421,5 | 1 197,6 | 25 697,2 | 19 701,2 |
| TOTAL UE (15) + entrants | 3 314,3 | 921,0 | 2 088,9 | 2 721,9 | 2 512,4 | 3 024,1 | 1 988,0 | 3 303,5 | 1 995,9 | 1 208,1 | 1 421,5 | 1 197,6 | 25 697,2 | 19 701,2 |
| 39 - Suisse | | | | 24,0 | | | | | | | | | 24,0 | 41,1 |
| 72 - Ukraine | 1,5 | 20,3 | | | 15,0 | 1,5 | | | 15,0 | | 15,0 | 5,3 | 73,6 | |
| 74 - Moldova (La Moldavie) | | | | | | | | | | | | | 0,0 | 4,6 |
| 75 - Russie | 2,9 | | 57,4 | 26,5 | 29,3 | 110,0 | | 3,0 | | | 19,0 | 3,0 | 251,1 | 219,9 |
| 204 - Maroc | | | | | | | | | | | 0,3 | | 0,3 | |
| 212 - Tunisie | | | 0,5 | | | 0,3 | 1,2 | 0,3 | 1,6 | 0,3 | 0,4 | 0,4 | 5,0 | 5,6 |
| 350 - Ouganda | | | | | | | | | | 80,0 | | | 80,0 | |
| 400 - Etats-unis d'amérique | 3,8 | 0,3 | 0,9 | 2,4 | 1,1 | | 0,5 | | 2,2 | 0,4 | 0,4 | | 12,0 | 10,0 |
| 404 - Canada | 745,7 | 241,1 | 327,9 | 53,9 | 3,9 | 52,1 | 436,7 | 650,3 | 748,3 | 660,1 | 451,9 | 787,6 | 5 159,5 | 14 460,4 |
| 520 - Paraguay | | | | | | | | | 9,0 | | 1,5 | | 10,5 | |
| 528 - Argentine | | 105,5 | | 5,0 | | 1,0 | | 6,8 | 7,6 | | | 6,5 | 132,4 | 194,4 |
| 720 - Chine (république populaire) | 2,0 | 3,3 | 16,2 | 2,5 | 1,8 | 0,1 | 3,4 | | 1,2 | 2,4 | 0,8 | 26,5 | 60,2 | 49,5 |
| 804 - Nouvelle-Zélande | | | | | | | | 0,1 | 0,2 | | | | 0,3 | |
| Total pays tiers | 755,9 | 370,5 | 402,9 | 114,3 | 51,1 | 165,0 | 441,8 | 660,5 | 785,1 | 743,2 | 489,3 | 829,3 | 5 808,9 | 14 985,5 |
| TOTAL futurs entrants + pays tiers | 755,9 | 370,5 | 402,9 | 114,3 | 51,1 | 165,0 | 441,8 | 660,5 | 785,1 | 743,2 | 489,3 | 829,3 | 5 808,9 | 14 985,5 |
| TOTAL général | 4 070,2 | 1 291,5 | 2 491,8 | 2 836,2 | 2 563,5 | 3 189,1 | 2 429,8 | 3 964,0 | 2 781,0 | 1 951,3 | 1 910,8 | 2 026,9 | 31 506,1 | 34 686,7 |

Pois

Campagne : 2009 2010

Exportation : pois (Volume : en tonnes)

| | Juillet | Août | Septembre | Octobre | Novembre | Décembre | Janvier | Février | Mars | Avril | Mai | Juin | Cumul | Cumul N-1 |
|---|----------------|-----------------|-----------------|-----------------|-----------------|-----------------|-----------------|-----------------|-----------------|-----------------|-----------------|-----------------|------------------|------------------|
| 3 - Pays-Bas | 2 603,7 | 2 300,5 | 2 677,0 | 3 704,5 | 2 032,4 | 2 482,4 | 1 974,8 | 2 040,8 | 2 523,0 | 3 019,3 | 1 996,0 | 2 133,5 | 29 487,9 | 32 061,2 |
| 4 - Allemagne | 246,4 | 622,2 | 278,7 | 1 099,4 | 1 282,1 | 529,7 | 757,2 | 987,0 | 684,2 | 829,3 | 136,0 | 448,2 | 7 900,4 | 16 297,2 |
| 5 - Italie | 282,0 | 380,0 | 670,6 | 453,6 | 366,9 | 315,5 | 891,2 | 495,5 | 1 246,9 | 2 253,2 | 2 861,6 | 814,9 | 11 031,9 | 22 560,5 |
| 6 - Royaume-Uni | 80,6 | 189,9 | 30,2 | 1,1 | 40,9 | 34,3 | 48,1 | 336,8 | 407,0 | 187,9 | 29,3 | 0,8 | 1 386,9 | 8 440,2 |
| 7 - Irlande | 0,4 | 0,7 | 0,2 | 29,4 | 0,3 | 0,2 | 0,2 | 0,3 | 2,5 | | | 0,1 | 34,4 | 3,4 |
| 8 - Danemark | | | | | | 132,3 | | 341,4 | 241,8 | 70,9 | 46,4 | 689,6 | 1 522,4 | 3 827,7 |
| 9 - Grèce | 0,5 | | 4,0 | 18,0 | | | 4,9 | 0,2 | 3,4 | | | | 31,0 | 119,7 |
| 10 - Portugal | 287,2 | 55,7 | 112,7 | 82,1 | 27,0 | 107,9 | 82,9 | 51,8 | 80,8 | 55,7 | 100,9 | 132,6 | 1 177,3 | 2 125,9 |
| 11 - Espagne | 566,5 | 701,8 | 1 234,7 | 865,5 | 1 102,3 | 728,2 | 548,0 | 538,4 | 518,2 | 283,3 | 79,9 | 155,6 | 7 322,4 | 9 175,9 |
| 17 - Belgique | 3 434,2 | 4 821,0 | 9 246,1 | 8 750,5 | 6 494,5 | 6 192,1 | 5 267,3 | 5 010,0 | 7 351,2 | 6 226,0 | 4 937,7 | 5 262,2 | 72 992,8 | 66 021,5 |
| 18 - Luxembourg | 2,1 | 0,3 | 2,0 | 4,2 | 3,5 | 2,9 | 86,3 | 3,4 | 5,6 | 1,7 | 1,7 | 0,3 | 114,0 | 217,3 |
| 30 - Suède | | | | 6,4 | | | | 22,1 | 22,7 | | | | 51,2 | 90,7 |
| 32 - Finlande | | | 0,6 | | | 0,4 | | 33,1 | 9,2 | 0,2 | 0,7 | | 44,2 | 59,9 |
| 38 - Autriche | | | 1,2 | 10,0 | | | | 31,4 | 6,1 | 10,2 | | | 58,9 | 517,2 |
| 46 - Malte | | | 0,6 | | | | | | | | | | 0,6 | 0,5 |
| 53 - Estonie | | | | | | | | | 3,6 | 0,9 | | | 4,5 | 2,6 |
| 54 - Lettonie | | | | | | 0,3 | | | | | | | 0,3 | |
| 55 - Lituanie | | | | | | | | 4,5 | | | | | 4,5 | 3,0 |
| 60 - Pologne | | 0,8 | | | | 1,1 | | | 47,5 | 10,2 | | | 59,6 | 13,5 |
| 61 - République Tchèque | | | 4,0 | | | | 16,0 | | 11,1 | 0,2 | | | 31,3 | 25,0 |
| 63 - Slovaquie | | | | | | | | | 38,0 | | 0,8 | | 38,8 | |
| 64 - Hongrie | | | | | 30,1 | 17,6 | 63,1 | | 0,5 | 6,1 | | | 117,4 | 57,0 |
| 66 - Roumanie | | | | | | | | 1,1 | 1,7 | | | | 2,8 | 0,1 |
| 68 - Bulgarie | | | | | 3,3 | | | | | 0,1 | | 0,1 | 3,5 | 0,8 |
| 91 - Slovénie | | 0,1 | | | | | | 5,0 | | | | 0,1 | 5,2 | |
| 600 - Chypre | | 0,5 | | | 1,7 | | | 0,8 | | 1,1 | | | 4,1 | 4,8 |
| Total UE (15) | 7 503,6 | 9 073,5 | 14 262,6 | 15 024,7 | 11 385,0 | 10 544,9 | 9 740,0 | 9 903,6 | 13 205,0 | 12 956,3 | 10 191,1 | 9 638,0 | 133 428,3 | 161 625,6 |
| TOTAL UE (15) + entrants | 7 503,6 | 9 073,5 | 14 262,6 | 15 024,7 | 11 385,0 | 10 544,9 | 9 740,0 | 9 903,6 | 13 205,0 | 12 956,3 | 10 191,1 | 9 638,0 | 133 428,3 | 161 625,6 |
| 28 - Norvège | | 6 600,0 | | | | 6 114,4 | | 3 951,6 | 2 156,9 | 4 302,4 | 14 790,4 | 5 402,3 | 43 318,0 | 17 512,6 |
| 37 - Liechtenstein | | | | | | | | | 0,6 | | | | 0,6 | |
| 39 - Suisse | 177,8 | 25,7 | 357,1 | 211,0 | 202,9 | 178,4 | 462,5 | 906,0 | 1 808,1 | 335,2 | 826,0 | 529,6 | 6 020,3 | 5 486,8 |
| 52 - Turquie | | | | | 108,0 | | | | | | | | 108,0 | |
| 72 - Ukraine | | | | | | | | | | 0,2 | | | 0,2 | |
| 74 - Moldova (La Moldavie) | | | | | | | | | | | | | 0,0 | 108,0 |
| 75 - Russie | | | | | 3,0 | 10,0 | | 1,3 | | | | 1,5 | 15,8 | 67,6 |
| 204 - Maroc | 160,0 | 843,0 | 273,1 | 80,0 | 58,0 | 13,9 | | | | | | | 1 428,0 | 671,3 |
| 208 - Algérie | | 400,0 | 720,0 | 643,0 | 669,0 | 569,8 | 20,0 | | | | | | 3 021,8 | 1 706,3 |
| 212 - Tunisie | | 148,0 | | | | | | | | | | | 148,0 | |
| 220 - Egypte | | | | | | | | | | | | | 0,0 | 1,0 |
| 302 - Cameroun | | | | | | | 0,4 | | | | | | 0,4 | |
| 310 - Guinée équatoriale | | | | | | | | | | | | 0,1 | 0,1 | |
| 370 - Madagascar | | | | | | | 0,2 | | 0,2 | | | | 0,4 | |
| 388 - Afrique du sud | | | | | | | | | | 44,0 | | | 44,0 | |
| 404 - Canada | | | | | | | | | 0,1 | | | | 0,1 | 2,2 |
| 483 - Serbie | | | | | | | | | | | | 0,1 | 0,1 | |
| 608 - Syrie | | | 18,0 | | | | | | | | | | 18,0 | |
| 628 - Jordanie | | | | | | | | | | | | | 0,0 | 0,4 |
| 662 - Pakistan | | | 9,5 | | | | | | | | | | 9,5 | |
| 664 - Inde | | 20 000,0 | | | | | | | | | | | 20 000,0 | 68 922,4 |
| 720 - Chine (république populaire) | | | | | | | | | 0,3 | | | | 0,3 | |
| 740 - Hong-kong | | | 8,6 | | | | | | | | | | 8,6 | |
| 809 - Nouvelle-Calédonie et dépendances | | | | | | | | | 25,0 | | 0,8 | | 25,8 | |
| Total pays tiers | 337,8 | 28 016,7 | 1 358,8 | 961,5 | 1 040,9 | 6 886,5 | 483,1 | 4 858,9 | 3 991,2 | 4 681,8 | 15 617,2 | 5 933,6 | 74 168,0 | 94 478,6 |
| TOTAL futurs entrants + pays tiers | 337,8 | 28 016,7 | 1 358,8 | 961,5 | 1 040,9 | 6 886,5 | 483,1 | 4 858,9 | 3 991,2 | 4 681,8 | 15 617,2 | 5 933,6 | 74 168,0 | 94 478,6 |
| TOTAL général | 7 841,4 | 37 090,2 | 15 621,4 | 15 986,2 | 12 425,9 | 17 431,4 | 10 223,1 | 14 762,5 | 17 196,2 | 17 638,1 | 25 808,3 | 15 571,6 | 207 596,3 | 256 104,2 |

Pois

Campagne : 2009 2010

Importation : pois (Volume : en tonnes)

| | Juillet | Août | Septembre | Octobre | Novembre | Décembre | Janvier | Février | Mars | Avril | Mai | Juin | Cumul | Cumul N-1 |
|---|--------------|----------------|--------------|--------------|--------------|----------------|----------------|----------------|----------------|----------------|--------------|--------------|-----------------|-----------------|
| 1 - France | 14,2 | 5,4 | 10,6 | 7,4 | 6,4 | 27,2 | 12,2 | 18,7 | 42,4 | 8,0 | 3,5 | 6,4 | 162,4 | 117,0 |
| 3 - Pays-Bas | 49,6 | 3,2 | 74,1 | 11,8 | 8,0 | 4,7 | 10,3 | 60,8 | 70,5 | 97,4 | 68,0 | 17,4 | 475,8 | 691,5 |
| 4 - Allemagne | 2,9 | 7,0 | 10,5 | 51,4 | 77,0 | 154,4 | 59,3 | 68,2 | 67,7 | 27,9 | 9,0 | 14,8 | 550,1 | 261,2 |
| 5 - Italie | 148,7 | 49,7 | 2,3 | 82,5 | 149,1 | 415,6 | 211,2 | 24,1 | 34,2 | 78,1 | 21,9 | 61,0 | 1 278,4 | 1 121,9 |
| 6 - Royaume-Uni | 24,0 | 0,2 | 22,3 | 31,0 | 25,5 | 51,6 | 74,9 | 74,4 | 127,9 | 2,5 | 1,1 | 0,5 | 435,9 | 412,3 |
| 8 - Danemark | 4,4 | | | | | | 2,3 | 122,7 | 142,8 | 7,5 | 9,0 | | 288,7 | 559,2 |
| 10 - Portugal | | | | | | | | | | | | | 0,0 | 11,2 |
| 11 - Espagne | 2,0 | 84,7 | 0,1 | 9,9 | 1,5 | 241,1 | 1,8 | 27,6 | 49,2 | 7,1 | | | 425,0 | 56,0 |
| 17 - Belgique | 64,2 | 14,1 | 2,4 | 0,1 | 4,8 | 4,4 | 4,5 | 135,3 | 139,2 | 118,5 | 52,1 | 241,5 | 781,1 | 922,9 |
| 30 - Suède | | | | | | 172,0 | 290,4 | 58,5 | | | | | 520,9 | |
| 38 - Autriche | | | | | | | 157,7 | 116,3 | 73,2 | 61,6 | | | 408,8 | |
| 60 - Pologne | | | | | | | | | | | | | 0,0 | 1,0 |
| 61 - République Tchèque | | | | | | | | 66,1 | | 70,4 | | 22,0 | 158,5 | 97,2 |
| 63 - Slovaquie | | | | | 48,3 | | 24,4 | | | | | | 72,7 | 25,1 |
| 64 - Hongrie | | | | 79,3 | | 40,0 | | 175,5 | 127,7 | 1,7 | | 8,0 | 432,2 | 1 038,8 |
| 68 - Bulgarie | | | | | | | | | | | | | 0,0 | 178,1 |
| Total UE (15) | 310,0 | 164,3 | 122,3 | 273,4 | 320,6 | 1 111,0 | 849,0 | 948,2 | 874,8 | 480,7 | 164,6 | 371,6 | 5 990,5 | 5 492,4 |
| TOTAL UE (15) + entrants | 310,0 | 164,3 | 122,3 | 273,4 | 320,6 | 1 111,0 | 849,0 | 948,2 | 874,8 | 480,7 | 164,6 | 371,6 | 5 990,5 | 5 492,4 |
| 39 - Suisse | | | | | | | | 6,3 | | | | 1,2 | 7,5 | 12,5 |
| 52 - Turquie | | | | | | | 4,0 | | | | | | 4,0 | 0,1 |
| 75 - Russie | | 2 987,6 | | | | | | | | | | | 2 987,6 | |
| 302 - Cameroun | | | | | | | 0,6 | | | | | | 0,6 | |
| 334 - Ethiopie | | | | | | | | | | | | | 0,0 | 23,0 |
| 346 - Kenya | | | | 1,9 | 3,0 | 2,2 | 0,5 | 0,4 | 2,0 | | | | 10,0 | 5,7 |
| 350 - Ouganda | | | | | | | | | | | | | 0,0 | 55,9 |
| 370 - Madagascar | | | 22,0 | | 21,0 | | 5,0 | | 6,0 | 2,8 | 66,0 | | 122,8 | 286,4 |
| 378 - Zambie | | | | | | | | | | | | | 0,0 | 7,5 |
| 382 - Zimbabwe | | | | | 1,5 | | | | | | | | 1,5 | 1,9 |
| 388 - Afrique du sud | | | | | | | | | | | | | 0,0 | 25,5 |
| 400 - Etats-unis d'amérique | 8,3 | 7,2 | 2,7 | 157,8 | 425,3 | 133,1 | 438,8 | 173,0 | 3,7 | 3,0 | 18,2 | 6,4 | 1 377,5 | 426,4 |
| 404 - Canada | 153,7 | 109,7 | 211,7 | 179,1 | 21,0 | 23,9 | 321,7 | 244,2 | 387,3 | 488,7 | 43,3 | 12,9 | 2 197,2 | 2 729,6 |
| 412 - Mexique | 22,0 | | | | | | | | | | | | 22,0 | 35,2 |
| 416 - Guatemala | | | | | | | | | | | | | 0,0 | 8,9 |
| 436 - Costa-Rica | | | | | | | | | | | | | 0,0 | 1 833,6 |
| 442 - Panama | | | | | | | | | | | | | 0,0 | 4,5 |
| 456 - République dominicaine | | | | | | | | | | | | | 0,0 | 2,9 |
| 480 - Colombie | | | | | | | | | | | | | 0,0 | 6,5 |
| 500 - Equateur | | | | | | | | | | | | | 0,0 | 12,2 |
| 504 - Pérou | | | | | 23,0 | | | | | | | | 23,0 | 374,5 |
| 508 - Brésil | | | | | | | | | | | | | 0,0 | 10,6 |
| 512 - Chili | | | | | | | | 2,9 | 23,8 | | | | 26,7 | 1,8 |
| 624 - Israël | | | | | | | | | | | | | 0,0 | 1,7 |
| 664 - Inde | | | | | | | | | | | | | 0,0 | 0,2 |
| 680 - Thaïlande | | | | | | | 0,1 | | | | | | 0,1 | 22,9 |
| 690 - Viet-Nam | | | | | | | | | | | | | 0,0 | 2,7 |
| 701 - Malaisie | | | | | | | | | | | | | 0,0 | 108,4 |
| 720 - Chine (république populaire) | 1,6 | 1,0 | 47,6 | | | | | | 46,0 | | | | 96,2 | 6,4 |
| 800 - Australie | 24,9 | 1,0 | | | | | | | | | | | 25,9 | 99,6 |
| 804 - Nouvelle-Zélande | 0,3 | | | | | | 0,4 | 3,2 | 459,3 | 656,7 | | | 1 119,9 | 791,6 |
| Total pays tiers | 210,8 | 3 106,5 | 284,0 | 338,8 | 494,8 | 159,2 | 771,1 | 430,0 | 928,1 | 1 151,2 | 127,5 | 20,5 | 8 022,5 | 6 898,7 |
| TOTAL futurs entrants + pays tiers | 210,8 | 3 106,5 | 284,0 | 338,8 | 494,8 | 159,2 | 771,1 | 430,0 | 928,1 | 1 151,2 | 127,5 | 20,5 | 8 022,5 | 6 898,7 |
| TOTAL général | 520,8 | 3 270,8 | 406,3 | 612,2 | 815,4 | 1 270,2 | 1 620,1 | 1 378,2 | 1 802,9 | 1 631,9 | 292,1 | 392,1 | 14 013,0 | 12 391,1 |

Fèves et féveroles

Campagne : 2009 2010

Exportation : Fèves, féveroles (Volume : en tonnes)

| | Juillet | Août | Septembre | Octobre | Novembre | Décembre | Janvier | Février | Mars | Avril | Mai | Juin | Cumul | Cumul N-1 |
|---|----------------|-----------------|-----------------|-----------------|-----------------|-----------------|-----------------|-----------------|----------------|-----------------|-----------------|-----------------|------------------|------------------|
| 3 - Pays-Bas | 0,8 | 769,3 | 250,1 | | 1,4 | 54,7 | | 0,5 | 28,5 | 0,7 | 27,8 | 0,9 | 1 134,7 | 1 341,3 |
| 4 - Allemagne | 0,2 | | | 1,3 | 0,1 | 0,2 | 0,2 | 29,1 | 0,7 | 0,2 | 0,1 | 0,4 | 32,5 | 164,7 |
| 5 - Italie | 1 082,1 | 500,5 | 1 239,7 | 848,6 | 851,8 | 583,9 | 1 890,6 | 583,4 | 866,4 | 609,6 | 2 297,6 | 1 149,9 | 12 504,1 | 10 972,7 |
| 6 - Royaume-Uni | | | | | 0,1 | | | 0,2 | 0,4 | 0,3 | 4,0 | 1,5 | 6,5 | 19,7 |
| 7 - Irlande | 0,2 | | | | 0,1 | 0,1 | 0,1 | 0,2 | 0,4 | 0,4 | 0,2 | 0,5 | 2,2 | 3,5 |
| 8 - Danemark | | 0,6 | 0,2 | | | | | | 0,1 | 0,1 | 0,2 | 0,1 | 1,3 | 0,7 |
| 11 - Espagne | 129,4 | 269,1 | 359,3 | 309,9 | 535,6 | 418,5 | 475,6 | 860,3 | 226,8 | 240,2 | 157,1 | 179,4 | 4 161,2 | 3 954,0 |
| 17 - Belgique | 155,3 | 13,0 | 97,2 | 145,9 | 153,7 | 103,9 | 40,8 | 57,3 | 48,8 | 2,5 | 74,5 | 139,9 | 1 032,8 | 1 215,3 |
| 18 - Luxembourg | | | | 0,2 | 0,1 | 0,1 | 0,4 | 0,2 | 0,9 | 0,2 | 0,9 | 0,8 | 3,8 | 6,0 |
| 30 - Suède | | | 0,1 | 0,1 | 0,1 | | | | 0,7 | | | 0,1 | 1,1 | 1,4 |
| 32 - Finlande | | | | | | | | | | | | | 0,0 | 0,1 |
| 38 - Autriche | 0,1 | | | | | | | 0,1 | 0,1 | 0,2 | 0,1 | 0,3 | 0,9 | 0,6 |
| 46 - Malte | | | | | | | | | | | | | 0,0 | 0,1 |
| 54 - Lettonie | | | | | | | | | | | | | 0,0 | 0,0 |
| 55 - Lituanie | | | | 0,1 | | | | | | | | | 0,1 | 0,1 |
| 61 - République Tchèque | | | | | | | | | | | | | 0,0 | 0,0 |
| 64 - Hongrie | | | | | | | | | | | | | 0,0 | 0,0 |
| Total UE (15) | 1 368,1 | 1 552,5 | 1 946,6 | 1 306,1 | 1 543,0 | 1 161,4 | 2 407,7 | 1 531,3 | 1 173,8 | 854,4 | 2 562,5 | 1 473,8 | 18 881,2 | 17 680,2 |
| TOTAL UE (15) + entrants | 1 368,1 | 1 552,5 | 1 946,6 | 1 306,1 | 1 543,0 | 1 161,4 | 2 407,7 | 1 531,3 | 1 173,8 | 854,4 | 2 562,5 | 1 473,8 | 18 881,2 | 17 680,2 |
| 28 - Norvège | | | | | | | | | | 4 000,0 | 2 000,0 | 7 150,0 | 13 150,0 | |
| 39 - Suisse | | | 8,3 | | | | | | | | | | 8,3 | 45,5 |
| 75 - Russie | | | | 3,0 | | | | | | | | | 3,0 | |
| 208 - Algérie | | | | | | 36,0 | | | | | | | 36,0 | 36,0 |
| 220 - Egypte | | 41 100,6 | 49 931,5 | 12 000,0 | 18 150,0 | 13 750,0 | 9 900,2 | 18 473,3 | 7 700,0 | 6 100,0 | 28 800,3 | 38 702,4 | 244 608,3 | 198 425,5 |
| 400 - Etats-unis d'amérique | 4,3 | | | | | | | | | | | | 4,3 | 13,8 |
| 604 - Liban | | | | | | | | | | | | | 0,0 | 3,0 |
| 706 - Singapour | | | | | | | | | | | | | 0,0 | 0,1 |
| Total pays tiers | 4,3 | 41 100,6 | 49 939,8 | 12 003,0 | 18 150,0 | 13 786,0 | 9 900,2 | 18 473,3 | 7 700,0 | 10 100,0 | 30 800,3 | 45 852,4 | 257 809,9 | 198 523,9 |
| TOTAL futurs entrants + pays tiers | 4,3 | 41 100,6 | 49 939,8 | 12 003,0 | 18 150,0 | 13 786,0 | 9 900,2 | 18 473,3 | 7 700,0 | 10 100,0 | 30 800,3 | 45 852,4 | 257 809,9 | 198 523,9 |
| TOTAL général | 1 372,4 | 42 653,1 | 51 886,4 | 13 309,1 | 19 693,0 | 14 947,4 | 12 307,9 | 20 004,6 | 8 873,8 | 10 954,4 | 33 362,8 | 47 326,2 | 276 691,1 | 216 204,1 |

Fèves et féveroles

Campagne : 2009 2010

Importation : Fèves, féveroles (Volume : en tonnes)

| | Juillet | Août | Septembre | Octobre | Novembre | Décembre | Janvier | Février | Mars | Avril | Mai | Juin | Cumul | Cumul N-1 |
|---|--------------|--------------|--------------|-------------|--------------|-------------|--------------|--------------|--------------|--------------|--------------|--------------|----------------|----------------|
| 1 - France | 1,4 | 0,9 | 1,6 | 1,4 | 1,3 | 0,8 | 0,7 | 1,4 | 1,9 | 0,7 | 1,3 | 0,7 | 14,1 | 26,0 |
| 3 - Pays-Bas | 1,9 | 3,7 | | | | | | 34,6 | 8,9 | | 0,1 | 0,5 | 49,7 | 173,8 |
| 4 - Allemagne | 21,9 | 3,4 | 0,2 | 3,9 | | | | 25,5 | 190,4 | 1,1 | | 28,3 | 274,7 | 24,1 |
| 5 - Italie | 0,6 | 2,0 | 117,9 | 50,6 | 3,0 | | 1,7 | 3,5 | 76,3 | 46,5 | 62,0 | 31,2 | 395,3 | 527,5 |
| 6 - Royaume-Uni | | 24,0 | | 20,6 | 24,7 | 24,0 | | 23,8 | 23,6 | | | 48,0 | 188,7 | 1 062,3 |
| 10 - Portugal | | 0,8 | 0,2 | 0,1 | 0,5 | 0,1 | 0,1 | 0,6 | 0,1 | 0,8 | 0,1 | 1,7 | 5,1 | 3,4 |
| 11 - Espagne | 2,8 | 11,8 | 5,6 | 4,4 | 21,9 | 62,0 | 44,0 | 19,2 | 77,3 | 132,9 | 58,1 | 11,4 | 451,4 | 370,8 |
| 17 - Belgique | 0,6 | | 36,6 | | | 0,1 | | | 0,4 | | 2,6 | 0,1 | 40,4 | 44,8 |
| 18 - Luxembourg | | | | | | | | | 0,1 | | | | 0,1 | |
| 38 - Autriche | | | | | | | | | | | | | 0,0 | 0,5 |
| 61 - République Tchèque | | | | | | | | | | 2,5 | | 24,0 | 26,5 | |
| Total UE (15) | 29,2 | 46,6 | 162,1 | 81,0 | 51,4 | 87,0 | 46,5 | 108,6 | 379,0 | 184,5 | 124,2 | 145,9 | 1 446,0 | 2 233,2 |
| TOTAL UE (15) + entrants | 29,2 | 46,6 | 162,1 | 81,0 | 51,4 | 87,0 | 46,5 | 108,6 | 379,0 | 184,5 | 124,2 | 145,9 | 1 446,0 | 2 233,2 |
| 52 - Turquie | | | | | | | | | | | | | 0,0 | 1,4 |
| 204 - Maroc | 98,6 | 61,0 | 19,0 | | | | | | | | | | 178,6 | 113,2 |
| 212 - Tunisie | | | | | | | | | | | | | 0,0 | 4,2 |
| 220 - Egypte | | | | 8,8 | | | 18,0 | | | 0,8 | 51,3 | 4,0 | 82,9 | 98,0 |
| 404 - Canada | | | | | | | | | | | 12,5 | | 12,5 | |
| 504 - Pérou | | | | | 42,0 | | | 8,0 | | | | | 50,0 | 16,2 |
| 516 - Bolivie | | | | | 21,0 | | 21,0 | | | | 21,0 | | 63,0 | 59,4 |
| 604 - Liban | | | | | | | | 0,2 | 1,0 | | | | 1,2 | 1,5 |
| 720 - Chine (république populaire) | | | 20,0 | | | | 20,0 | | | 20,0 | | 19,5 | 79,5 | 148,0 |
| 800 - Australie | | | | | | | | | | | | | 0,0 | 82,0 |
| Total pays tiers | 98,6 | 61,0 | 39,0 | 8,8 | 63,0 | 0,0 | 59,0 | 8,2 | 1,0 | 20,8 | 84,8 | 23,5 | 467,7 | 523,9 |
| TOTAL futurs entrants + pays tiers | 98,6 | 61,0 | 39,0 | 8,8 | 63,0 | 0,0 | 59,0 | 8,2 | 1,0 | 20,8 | 84,8 | 23,5 | 467,7 | 523,9 |
| TOTAL général | 127,8 | 107,6 | 201,1 | 89,8 | 114,4 | 87,0 | 105,5 | 116,8 | 380,0 | 205,3 | 209,0 | 169,4 | 1 913,7 | 2 757,1 |

Tourteaux de colza

Campagne : 2009 2010

Exportation : Tourteaux de colza (Volume : en tonnes)

| | Juillet | Août | Septembre | Octobre | Novembre | Décembre | Janvier | Février | Mars | Avril | Mai | Juin | Cumul | Cumul N-1 |
|---|-----------------|-----------------|-----------------|-----------------|----------------|----------------|----------------|----------------|-----------------|-----------------|-----------------|----------------|------------------|------------------|
| 3 - Pays-Bas | | | | | | | | | | | | | 0,0 | 108,7 |
| 4 - Allemagne | 360,5 | | 157,7 | | 80,0 | 206,8 | 75,9 | 1 095,2 | 62,9 | 65,6 | 409,3 | 244,7 | 2 758,6 | 1 312,1 |
| 5 - Italie | | | | | | | | | | 8,8 | | | 8,8 | 150,4 |
| 6 - Royaume-Uni | 2 199,5 | | | | | | | | | | | | 2 199,5 | 13 524,4 |
| 7 - Irlande | 2 000,0 | 3 000,0 | 3 000,0 | 2 750,0 | 3 040,0 | 5 000,0 | 2 298,2 | 2 202,1 | 4 152,1 | | 3 000,0 | 2 927,3 | 33 369,7 | 64 852,9 |
| 10 - Portugal | | 4 175,8 | | | | | | | | | 2 196,2 | | 6 372,0 | 18 978,2 |
| 11 - Espagne | 14 096,3 | 9 256,2 | 14 528,4 | 13 354,1 | 3 014,7 | 3 433,5 | 3 706,4 | 2 665,6 | 8 632,7 | 13 332,6 | 10 248,8 | 5 620,1 | 101 889,4 | 161 163,6 |
| 17 - Belgique | 3,0 | 79,4 | 24,2 | 25,8 | | 261,8 | 208,7 | 106,7 | 15,1 | 0,9 | 14,9 | 64,0 | 804,5 | 1 134,8 |
| 18 - Luxembourg | | | 26,1 | 77,3 | 26,1 | | 24,5 | 26,3 | 129,2 | 153,4 | 78,1 | 25,8 | 566,8 | |
| 38 - Autriche | | | | 116,0 | 235,5 | 173,0 | | | 379,5 | 150,5 | | | 1 054,5 | |
| Total UE (15) | 18 659,3 | 16 511,4 | 17 736,4 | 16 323,2 | 6 396,3 | 9 075,1 | 6 313,7 | 6 095,9 | 13 371,5 | 13 711,8 | 15 947,3 | 8 881,9 | 149 023,8 | 261 225,1 |
| TOTAL UE (15) + entrants | 18 659,3 | 16 511,4 | 17 736,4 | 16 323,2 | 6 396,3 | 9 075,1 | 6 313,7 | 6 095,9 | 13 371,5 | 13 711,8 | 15 947,3 | 8 881,9 | 149 023,8 | 261 225,1 |
| 39 - Suisse | 1 251,4 | 624,7 | 229,9 | 315,4 | 440,6 | 355,5 | 423,1 | 337,8 | 1 286,3 | 298,1 | 151,9 | 549,4 | 6 264,1 | 6 955,7 |
| 204 - Maroc | | | | | | | | | 2 823,2 | 4 000,0 | 3 700,0 | | 10 523,2 | 7 086,6 |
| 248 - Sénégal | | 2 500,0 | | | | | | | | | | | 2 500,0 | 2 750,0 |
| 400 - Etats-unis d'amérique | | | | 1,0 | | | | | | | | | 1,0 | |
| 951 - Pays non déterminés échanges intra | | | | | | | | | | | | | 0,0 | 1 785,5 |
| Total pays tiers | 1 251,4 | 3 124,7 | 229,9 | 316,4 | 440,6 | 355,5 | 423,1 | 337,8 | 4 109,5 | 4 298,1 | 3 851,9 | 549,4 | 19 288,3 | 18 577,8 |
| TOTAL futurs entrants + pays tiers | 1 251,4 | 3 124,7 | 229,9 | 316,4 | 440,6 | 355,5 | 423,1 | 337,8 | 4 109,5 | 4 298,1 | 3 851,9 | 549,4 | 19 288,3 | 18 577,8 |
| TOTAL général | 19 910,7 | 19 636,1 | 17 966,3 | 16 639,6 | 6 836,9 | 9 430,6 | 6 736,8 | 6 433,7 | 17 481,0 | 18 009,9 | 19 799,2 | 9 431,3 | 168 312,1 | 279 802,9 |

Campagne : 2009 2010

Importation : Tourteaux de colza (Volume : en tonnes)

| | Juillet | Août | Septembre | Octobre | Novembre | Décembre | Janvier | Février | Mars | Avril | Mai | Juin | Cumul | Cumul N-1 |
|---|-----------------|-----------------|-----------------|-----------------|-----------------|-----------------|-----------------|-----------------|-----------------|-----------------|-----------------|-----------------|------------------|------------------|
| 1 - France | | 27,2 | 102,6 | 9,9 | 19,0 | 5,9 | 9,1 | 5,1 | 12,0 | | | 132,7 | 323,5 | 569,6 |
| 3 - Pays-Bas | 866,9 | 1 285,1 | 2 637,3 | 1 166,4 | 3 228,1 | 6 263,1 | 1 377,8 | 1 906,0 | 4 917,2 | 2 598,3 | 4 542,5 | 5 109,4 | 35 898,1 | 48 083,6 |
| 4 - Allemagne | 6 195,6 | 4 704,2 | 6 010,4 | 6 821,5 | 10 738,0 | 15 280,2 | 7 229,2 | 15 436,9 | 12 458,9 | 7 360,5 | 5 962,8 | 4 487,9 | 102 686,1 | 139 967,4 |
| 5 - Italie | 26,7 | 77,4 | 0,5 | 0,7 | 112,2 | 54,1 | 864,8 | 301,3 | 494,6 | 589,9 | 325,5 | 24,8 | 2 872,5 | 1 148,2 |
| 6 - Royaume-Uni | 5 170,0 | 10 262,0 | 4 942,2 | 13 117,1 | 3 230,0 | 6 204,3 | 4 924,2 | 6 449,0 | 31,5 | 1 863,4 | 7 728,2 | 7 775,5 | 71 697,4 | 132 865,7 |
| 11 - Espagne | | 185,4 | | | 106,6 | 82,3 | 136,8 | 221,6 | 154,3 | 27,5 | 106,1 | 163,8 | 1 184,4 | 1 951,5 |
| 17 - Belgique | 5 673,4 | 15 313,4 | 12 801,0 | 11 659,3 | 17 635,3 | 14 700,1 | 25 009,5 | 34 900,3 | 18 979,8 | 10 555,0 | 6 271,9 | 7 132,5 | 180 631,5 | 167 645,4 |
| 18 - Luxembourg | | | | | | | | | | | | | 0,0 | 986,7 |
| 38 - Autriche | | | | | 26,4 | | | | | | | | 26,4 | 78,5 |
| 55 - Lituanie | | | | | | | | | | | | | 0,0 | 1 350,0 |
| 60 - Pologne | | | | | 1 862,6 | 1 999,6 | 4 936,5 | 5 489,0 | 6 226,6 | 1 583,7 | | 2 118,3 | 24 216,3 | 13 427,6 |
| 66 - Roumanie | | | | | | 3 761,0 | | | | | | | 3 761,0 | |
| 68 - Bulgarie | | | | | | | | | | | | | 0,0 | 12,6 |
| Total UE (15) | 17 932,6 | 31 854,7 | 26 494,0 | 32 774,9 | 36 958,2 | 48 350,6 | 44 487,9 | 64 709,2 | 43 274,9 | 24 578,3 | 24 937,0 | 26 944,9 | 423 297,2 | 508 086,8 |
| TOTAL UE (15) + entrants | 17 932,6 | 31 854,7 | 26 494,0 | 32 774,9 | 36 958,2 | 48 350,6 | 44 487,9 | 64 709,2 | 43 274,9 | 24 578,3 | 24 937,0 | 26 944,9 | 423 297,2 | 508 086,8 |
| 39 - Suisse | | | 500,0 | 251,8 | | | | | | | | | 751,8 | 456,2 |
| 72 - Ukraine | | | | 51,5 | | | | | | | | | 51,5 | |
| 75 - Russie | | | | | | | | | | 0,2 | | | 0,2 | |
| 240 - Niger | | | | | | | | | | | | | 0,0 | 500,0 |
| 400 - Etats-unis d'amérique | | | | | | | | | | | | | 0,0 | 3 513,3 |
| 484 - Venezuela | | | | | | | | | | | | | 0,0 | 28,5 |
| 508 - Brésil | | 245,0 | | | 1 440,7 | 1 295,0 | 3 507,0 | 500,0 | 3 653,3 | | | | 10 641,0 | 5 158,2 |
| 528 - Argentine | | | | | | | | | | | | | 0,0 | 105,9 |
| Total pays tiers | 0,0 | 245,0 | 500,0 | 303,3 | 1 440,7 | 1 295,0 | 3 507,0 | 500,0 | 3 653,3 | 0,2 | 0,0 | 0,0 | 11 444,5 | 9 762,1 |
| TOTAL futurs entrants + pays tiers | 0,0 | 245,0 | 500,0 | 303,3 | 1 440,7 | 1 295,0 | 3 507,0 | 500,0 | 3 653,3 | 0,2 | 0,0 | 0,0 | 11 444,5 | 9 762,1 |
| TOTAL général | 17 932,6 | 32 099,7 | 26 994,0 | 33 078,2 | 38 398,9 | 49 645,6 | 47 994,9 | 65 209,2 | 46 928,2 | 24 578,5 | 24 937,0 | 26 944,9 | 434 741,7 | 517 848,9 |

Tourteaux de tournesol

Campagne : 2009 2010

Exportation : Tourteaux de tournesol (Volume : en tonnes)

| | Juillet | Août | Septembre | Octobre | Novembre | Décembre | Janvier | Février | Mars | Avril | Mai | Juin | Cumul | Cumul N-1 |
|---|----------------|-----------------|-----------------|-----------------|-----------------|-----------------|-----------------|-----------------|-----------------|-----------------|-----------------|-----------------|------------------|------------------|
| 3 - Pays-Bas | | | | | | | | | | | | | 0,0 | 51,1 |
| 4 - Allemagne | 28,2 | 25,5 | 50,7 | 27,5 | | 76,4 | 26,9 | 24,4 | 74,9 | 149,7 | 77,1 | 96,4 | 657,7 | 688,2 |
| 5 - Italie | | | | | | | | | | | 154,9 | 1 030,7 | 1 185,6 | 937,2 |
| 6 - Royaume-Uni | 5 900,3 | 5 523,7 | 5 500,0 | 5 477,2 | 3 213,8 | 5 722,1 | 2 365,0 | 6 254,3 | 9 650,1 | 9 252,3 | | 8 250,0 | 67 108,8 | 33 144,3 |
| 7 - Irlande | 1 924,5 | | 2 582,7 | 9 286,5 | 3 203,6 | 4 360,8 | 5 993,0 | 8 311,4 | 3 020,2 | 8 059,1 | 6 600,8 | 2 499,7 | 55 842,3 | 44 663,2 |
| 10 - Portugal | | 6 386,2 | 3 170,8 | 3 032,5 | | | | 4 870,2 | | 1 201,8 | 2 200,0 | | 20 861,5 | 6 714,2 |
| 11 - Espagne | 995,7 | 7 844,9 | 667,4 | 4 996,7 | 10 715,6 | 589,3 | 9 155,4 | 6 736,6 | 207,8 | 150,6 | 106,9 | 914,0 | 43 080,9 | 23 870,2 |
| 17 - Belgique | | | 20,7 | | | 26,2 | | | 0,2 | | | | 47,1 | 27,9 |
| 46 - Malte | | | | | | 1 000,0 | | | 10,1 | | 1 000,0 | | 2 010,1 | 1 896,9 |
| Total UE (15) | 8 848,7 | 19 780,3 | 11 992,3 | 22 820,4 | 17 133,0 | 11 774,8 | 17 540,3 | 26 196,9 | 12 963,3 | 18 813,5 | 10 139,7 | 12 790,8 | 190 794,0 | 111 993,2 |
| TOTAL UE (15) + entrants | 8 848,7 | 19 780,3 | 11 992,3 | 22 820,4 | 17 133,0 | 11 774,8 | 17 540,3 | 26 196,9 | 12 963,3 | 18 813,5 | 10 139,7 | 12 790,8 | 190 794,0 | 111 993,2 |
| 39 - Suisse | | | | | 50,4 | 49,3 | 49,7 | 50,4 | 47,8 | 101,1 | 131,8 | 123,3 | 603,8 | |
| 52 - Turquie | | | | | | | | | | | 0,1 | | 0,1 | |
| 373 - Maurice | | | | | | | | | | | | | 0,0 | 0,7 |
| 377 - Mayotte | | | | | | | | | | | 12,5 | | 12,5 | |
| 453 - Bahamas | | | | | | | | | | | | | 0,0 | 1 584,5 |
| Total pays tiers | 0,0 | 0,0 | 0,0 | 0,0 | 50,4 | 49,3 | 49,7 | 50,4 | 47,8 | 101,1 | 144,4 | 123,3 | 616,4 | 1 585,2 |
| TOTAL futurs entrants + pays tiers | 0,0 | 0,0 | 0,0 | 0,0 | 50,4 | 49,3 | 49,7 | 50,4 | 47,8 | 101,1 | 144,4 | 123,3 | 616,4 | 1 585,2 |
| TOTAL général | 8 848,7 | 19 780,3 | 11 992,3 | 22 820,4 | 17 183,4 | 11 824,1 | 17 590,0 | 26 247,3 | 13 011,1 | 18 914,6 | 10 284,1 | 12 914,1 | 191 410,4 | 113 578,4 |

Campagne : 2009 2010

Importation : Tourteaux de tournesol (Volume : en tonnes)

| | Juillet | Août | Septembre | Octobre | Novembre | Décembre | Janvier | Février | Mars | Avril | Mai | Juin | Cumul | Cumul N-1 |
|---|-----------------|-----------------|-----------------|-----------------|-----------------|-----------------|-----------------|-----------------|-----------------|----------------|-----------------|----------------|------------------|------------------|
| 1 - France | | | | | | | | | | | | | 0,0 | 34,3 |
| 3 - Pays-Bas | 1 698,6 | 2 150,1 | 1 740,0 | 2 012,4 | 2 047,5 | 2 150,5 | 1 754,5 | 2 112,4 | 2 244,7 | 1 560,3 | 672,8 | 1 396,8 | 21 540,6 | 19 996,7 |
| 4 - Allemagne | 445,0 | 297,7 | 448,8 | 4 860,2 | 779,6 | 1 236,0 | 573,4 | 5 290,1 | 2 718,3 | 444,6 | 400,0 | 92,5 | 17 586,2 | 17 558,1 |
| 5 - Italie | 167,9 | 100,9 | 313,0 | 365,0 | 296,3 | 366,6 | 512,0 | 390,2 | 342,7 | 242,1 | 267,7 | 308,0 | 3 672,4 | 2 394,1 |
| 6 - Royaume-Uni | | | | | | | | | | | | | 0,0 | 6 620,0 |
| 11 - Espagne | 208,8 | 210,6 | 310,2 | 238,5 | 389,2 | 1 470,2 | 700,0 | 837,2 | 670,0 | 1 154,3 | 2 123,5 | 1 564,0 | 9 876,5 | 13 168,8 |
| 17 - Belgique | 2 244,5 | 1 661,7 | 2 182,1 | 2 443,9 | 2 980,4 | 2 870,8 | 3 324,6 | 2 380,4 | 1 201,4 | 1 238,8 | 982,0 | 912,8 | 24 423,4 | 31 990,4 |
| 60 - Pologne | | | | | | | | | | 3 300,0 | | | 3 300,0 | |
| 64 - Hongrie | | | | | | 71,9 | | | | | | | 71,9 | 45,3 |
| 66 - Roumanie | | | 3 147,6 | 2 497,6 | | | | | | | | | 5 645,2 | 8 800,0 |
| Total UE (15) | 4 764,8 | 4 421,0 | 8 141,7 | 12 417,6 | 6 493,0 | 8 166,0 | 6 864,5 | 11 010,3 | 7 177,1 | 7 940,1 | 4 446,0 | 4 274,1 | 86 116,2 | 100 607,7 |
| TOTAL UE (15) + entrants | 4 764,8 | 4 421,0 | 8 141,7 | 12 417,6 | 6 493,0 | 8 166,0 | 6 864,5 | 11 010,3 | 7 177,1 | 7 940,1 | 4 446,0 | 4 274,1 | 86 116,2 | 100 607,7 |
| 39 - Suisse | 47,7 | | | 25,6 | 52,4 | 25,4 | 25,8 | | 27,2 | 123,9 | 51,2 | 76,5 | 455,7 | 537,4 |
| 72 - Ukraine | 26 682,8 | 21 042,4 | 5 141,9 | 27 720,7 | 39 671,7 | 48 216,9 | 28 695,4 | 18 927,9 | 17 553,7 | | 6 000,0 | | 239 653,4 | 98 462,1 |
| 75 - Russie | 4 848,9 | | 4 999,7 | | 4 674,6 | 4 772,0 | | | | | | | 19 295,2 | 45 881,2 |
| 508 - Brésil | | | | | 4 371,9 | 1 500,0 | | | | | | | 5 871,9 | 101,8 |
| 516 - Bolivie | | | | | | | | | | | | | 0,0 | 12 500,0 |
| 528 - Argentine | 9 145,0 | 6 707,7 | 12 587,2 | 2 327,7 | 643,0 | 275,8 | 3 606,1 | 10 078,1 | 2 098,3 | | 53,3 | 26,7 | 47 548,9 | 67 643,7 |
| 664 - Inde | | | | | | | | | | | | | 0,0 | 20,8 |
| Total pays tiers | 40 724,4 | 27 750,1 | 22 728,8 | 30 074,0 | 49 413,6 | 54 790,1 | 32 327,3 | 29 006,0 | 19 679,2 | 123,9 | 6 104,5 | 103,2 | 312 825,1 | 225 147,0 |
| TOTAL futurs entrants + pays tiers | 40 724,4 | 27 750,1 | 22 728,8 | 30 074,0 | 49 413,6 | 54 790,1 | 32 327,3 | 29 006,0 | 19 679,2 | 123,9 | 6 104,5 | 103,2 | 312 825,1 | 225 147,0 |
| TOTAL général | 45 489,2 | 32 171,1 | 30 870,5 | 42 491,6 | 55 906,6 | 62 956,1 | 39 191,8 | 40 016,3 | 26 856,3 | 8 064,0 | 10 550,5 | 4 377,3 | 398 941,3 | 325 754,7 |

Tourteaux de soja

Campagne : 2009 2010

Exportation : Tourteau de soja (Volume : en tonnes)

| | Juillet | Août | Septembre | Octobre | Novembre | Décembre | Janvier | Février | Mars | Avril | Mai | Juin | Cumul | Cumul N-1 |
|---|----------------|----------------|----------------|----------------|-----------------|-----------------|----------------|----------------|-----------------|-----------------|-----------------|-----------------|------------------|-----------------|
| 3 - Pays-Bas | 909,2 | 608,0 | 593,9 | 575,9 | 1 575,6 | 390,6 | 8,2 | | 228,1 | 8,9 | 395,4 | 458,5 | 5 752,3 | 4 031,1 |
| 4 - Allemagne | 135,1 | 149,3 | 105,7 | 58,1 | 71,3 | 90,1 | 109,7 | 194,2 | 225,7 | 88,0 | 132,3 | 56,6 | 1 416,1 | 1 937,0 |
| 5 - Italie | 217,0 | 216,1 | 192,0 | 160,0 | 235,2 | 288,0 | | 0,9 | 1,2 | | 336,0 | 168,0 | 1 814,4 | 1 201,5 |
| 6 - Royaume-Uni | | 0,4 | 16,0 | 0,4 | 0,4 | | | | 0,7 | | 0,4 | | 18,3 | 6,2 |
| 7 - Irlande | | | | | | | | | | | | 13 029,7 | 13 029,7 | |
| 8 - Danemark | 25,1 | | 24,2 | | 25,0 | 24,4 | | | | 598,4 | | | 697,1 | 4 659,0 |
| 9 - Grèce | | | | | | | | | | | | | 0,0 | 21,3 |
| 10 - Portugal | | | | | 7 599,1 | 15 277,7 | 3 540,0 | 5 170,0 | 11 403,6 | 12 853,9 | 19 998,3 | 3 761,3 | 79 603,9 | 5 296,4 |
| 11 - Espagne | 221,9 | 359,0 | 397,9 | 450,0 | 312,9 | 285,4 | 196,0 | 286,9 | 161,1 | 27,6 | 207,4 | 236,3 | 3 142,4 | 5 776,6 |
| 17 - Belgique | 53,4 | 100,6 | 79,8 | 25,8 | 96,4 | 113,0 | 155,8 | 75,4 | 221,1 | 62,7 | 76,2 | 479,4 | 1 539,6 | 892,1 |
| 38 - Autriche | | | | | | | | | | | | | 0,0 | 6,8 |
| 46 - Malte | | | | 525,1 | | | | 563,3 | | | | 549,5 | 1 637,9 | |
| 60 - Pologne | 24,0 | | | | | | | | | | | | 24,0 | 24,0 |
| 61 - République Tchèque | 74,8 | 49,2 | 49,6 | 25,3 | 76,1 | 25,4 | 25,3 | 75,2 | 25,8 | 50,5 | 77,6 | 25,5 | 580,3 | 1 150,5 |
| 66 - Roumanie | | | | | | | | | | | | | 0,0 | 4,0 |
| 68 - Bulgarie | | | | | | | | | | | | | 0,0 | 10,5 |
| Total UE (15) | 1 660,5 | 1 482,6 | 1 459,1 | 1 820,6 | 9 992,0 | 16 494,6 | 4 035,0 | 6 365,9 | 12 267,3 | 13 690,0 | 21 223,6 | 18 764,8 | 109 256,0 | 25 017,0 |
| TOTAL UE (15) + entrants | 1 660,5 | 1 482,6 | 1 459,1 | 1 820,6 | 9 992,0 | 16 494,6 | 4 035,0 | 6 365,9 | 12 267,3 | 13 690,0 | 21 223,6 | 18 764,8 | 109 256,0 | 25 017,0 |
| 39 - Suisse | 1 749,7 | 2 227,8 | 2 773,3 | 3 132,2 | 4 295,0 | 4 796,6 | 3 819,6 | 2 963,7 | 4 063,0 | 2 358,5 | 3 685,3 | 4 305,1 | 40 169,8 | 45 071,3 |
| 232 - Mali | | | | | | | | | | | | | 0,0 | 17,0 |
| 248 - Sénégal | 57,6 | | | | 19,0 | 19,7 | | | 19,9 | | | | 116,2 | 159,5 |
| 260 - Guinée | | | | | | | | | | | | | 0,0 | 21,5 |
| 284 - Bénin | | | | | | | | | | | | | 0,0 | 63,8 |
| 302 - Cameroun | | | 12,5 | | | | | | 7,0 | | | | 19,5 | 17,5 |
| 314 - Gabon | | | | | | 1,0 | | | | | | | 1,0 | |
| 322 - Congo (république démocratique : ex Zaïre)) | | 386,4 | | | | | | | | 1 977,0 | | | 2 363,4 | |
| 370 - Madagascar | | 5,0 | | | | | | | | | | | 5,0 | |
| 377 - Mayotte | 18,0 | | | | | | | | | | | | 18,0 | 64,0 |
| 404 - Canada | 0,3 | | | | | | | | | 0,3 | 0,2 | | 0,8 | |
| 452 - Haïti | 501,3 | | | | | | | | | | | | 501,3 | |
| 624 - Israël | | | | | | | | | 0,7 | | | | 0,7 | |
| 632 - Arabie saoudite | | | | | | | | | | | | | 0,0 | 0,3 |
| 952 - Pays non déterminés échanges extra | | | | | | | | | | | | | 0,0 | 1 208,4 |
| Total pays tiers | 2 326,9 | 2 619,2 | 2 785,8 | 3 132,2 | 4 314,0 | 4 817,3 | 3 819,6 | 2 963,7 | 4 090,6 | 4 335,8 | 3 685,5 | 4 305,1 | 43 195,7 | 46 623,3 |
| TOTAL futurs entrants + pays tiers | 2 326,9 | 2 619,2 | 2 785,8 | 3 132,2 | 4 314,0 | 4 817,3 | 3 819,6 | 2 963,7 | 4 090,6 | 4 335,8 | 3 685,5 | 4 305,1 | 43 195,7 | 46 623,3 |
| TOTAL général | 3 987,4 | 4 101,8 | 4 244,9 | 4 952,8 | 14 306,0 | 21 311,9 | 7 854,6 | 9 329,6 | 16 357,9 | 18 025,8 | 24 909,1 | 23 069,9 | 152 451,7 | 71 640,3 |

Tourteaux de soja

Campagne : 2009 2010

Importation : Tourteau de soja (Volume : en tonnes)

| | Juillet | Août | Septembre | Octobre | Novembre | Décembre | Janvier | Février | Mars | Avril | Mai | Juin | Cumul | Cumul N-1 |
|--|------------------|------------------|------------------|------------------|------------------|------------------|------------------|------------------|------------------|------------------|------------------|------------------|--------------------|--------------------|
| 1 - France | 7,1 | 29,4 | 9,5 | 73,1 | 179,4 | 123,0 | 69,8 | 109,3 | 119,1 | 85,3 | 8,8 | 72,9 | 886,7 | 3 816,4 |
| 3 - Pays-Bas | 4 128,9 | 8 641,0 | 9 406,1 | 11 983,2 | 7 928,7 | 13 644,5 | 9 416,4 | 3 827,4 | 18 697,5 | 11 032,7 | 13 215,0 | 4 931,0 | 116 852,4 | 81 183,2 |
| 4 - Allemagne | 823,8 | 523,0 | 1 993,2 | 800,0 | 4 286,3 | 2 805,0 | 1 932,6 | 1 965,5 | 2 222,7 | 3 475,1 | 3 459,9 | 1 688,0 | 25 975,1 | 15 175,6 |
| 5 - Italie | 294,4 | 409,6 | 327,1 | 621,0 | 691,3 | 439,2 | 795,8 | 763,2 | 810,8 | 1 138,6 | 625,5 | 615,7 | 7 532,2 | 7 951,2 |
| 6 - Royaume-Uni | | | 3 066,1 | 1 704,2 | 1 415,0 | 207,7 | 1 536,6 | 1 700,2 | 395,3 | 1 695,6 | 1 650,0 | | 13 370,7 | 6 598,8 |
| 8 - Danemark | | | | 99,3 | 100,6 | 100,1 | 151,1 | 98,4 | 150,0 | 75,4 | 149,6 | 100,4 | 1 024,9 | 41,0 |
| 10 - Portugal | 0,3 | | 1,8 | 0,4 | | 1,1 | | | 214,5 | | | 0,5 | 218,6 | 9,5 |
| 11 - Espagne | 11 918,1 | 12 254,8 | 10 591,0 | 14 989,7 | 13 313,3 | 15 475,1 | 13 329,3 | 10 689,3 | 15 438,8 | 14 194,1 | 11 147,4 | 10 342,3 | 153 683,2 | 172 611,2 |
| 17 - Belgique | 19 240,0 | 22 204,1 | 24 921,4 | 22 237,3 | 26 756,4 | 27 933,3 | 28 467,0 | 26 045,4 | 28 551,8 | 22 320,0 | 23 788,5 | 19 820,9 | 292 286,1 | 346 451,6 |
| 18 - Luxembourg | 57,1 | | | 113,4 | | 25,0 | 28,0 | 30,0 | | 60,2 | | 28,1 | 341,8 | 309,2 |
| 30 - Suède | | | 0,8 | | | | | | | | | | 0,8 | |
| 32 - Finlande | | | | | | | | | | | | | 0,0 | 1 322,3 |
| 38 - Autriche | 81,6 | | | | | | | 0,3 | | | | | 81,9 | 242,1 |
| 61 - République Tchèque | | | | | | | | 1,2 | | | | | 1,2 | |
| 64 - Hongrie | | | | | | | | | | | | | 0,0 | 124,4 |
| 66 - Roumanie | | | | | 2 557,8 | | | | | | | | 2 557,8 | |
| Total UE (15) | 36 551,3 | 44 061,9 | 50 317,0 | 52 621,6 | 57 228,8 | 60 754,0 | 55 726,6 | 45 230,2 | 66 600,5 | 54 077,0 | 54 044,7 | 37 599,8 | 614 813,4 | 635 836,5 |
| TOTAL UE (15) + entrants | 36 551,3 | 44 061,9 | 50 317,0 | 52 621,6 | 57 228,8 | 60 754,0 | 55 726,6 | 45 230,2 | 66 600,5 | 54 077,0 | 54 044,7 | 37 599,8 | 614 813,4 | 635 836,5 |
| 39 - Suisse | 73,5 | | | 26,3 | | | | | | 250,9 | | | 350,7 | 148,0 |
| 236 - Burkina-Faso | | | | | | 25,9 | | | | | | | 25,9 | 25,8 |
| 400 - Etats-unis d'amérique | 1 650,5 | | 1 220,5 | 0,5 | | 1 000,0 | 25 078,7 | 73 896,2 | 61 436,9 | 2 752,3 | 700,0 | 3,2 | 167 738,8 | 11 051,2 |
| 404 - Canada | | | | | | | 81,5 | 27,2 | | | | | 108,7 | |
| 456 - République dominicaine | | | | | | | | | | | | | 0,0 | 46,2 |
| 508 - Brésil | 235 934,4 | 162 954,1 | 228 066,6 | 218 972,6 | 185 241,2 | 156 857,4 | 170 284,2 | 99 219,4 | 175 192,9 | 182 914,4 | 271 703,2 | 238 061,5 | 2 325 401,9 | 2 984 024,5 |
| 528 - Argentine | 7 604,8 | 11 164,7 | 6 655,6 | 18 653,9 | 48 293,6 | 106 608,3 | 68 959,0 | 27 544,8 | 6 789,7 | 24 961,2 | 6 304,9 | 7 231,1 | 340 771,6 | 472 678,1 |
| 664 - Inde | 0,5 | 195,8 | 401,1 | 245,9 | 247,5 | 242,2 | | | 245,2 | 99,4 | | 300,7 | 1 978,3 | 24 917,3 |
| 684 - Laos (république démocratique populaire) | | | | | | | | | | | | | 0,0 | 27,3 |
| 700 - Indonésie | | | | | | | | | | | | | 0,0 | 25,1 |
| 720 - Chine (république populaire) | | | | | | | | | | 0,6 | | | 0,6 | 334,7 |
| 800 - Australie | | | | | | | | | 0,5 | | | | 0,5 | |
| Total pays tiers | 245 263,7 | 174 314,6 | 236 343,8 | 237 899,2 | 233 782,3 | 264 733,8 | 264 403,4 | 200 687,6 | 243 665,2 | 210 978,8 | 278 708,1 | 245 596,5 | 2 836 377,0 | 3 493 278,2 |
| TOTAL futurs entrants + pays tiers | 245 263,7 | 174 314,6 | 236 343,8 | 237 899,2 | 233 782,3 | 264 733,8 | 264 403,4 | 200 687,6 | 243 665,2 | 210 978,8 | 278 708,1 | 245 596,5 | 2 836 377,0 | 3 493 278,2 |
| TOTAL général | 281 815,0 | 218 376,5 | 286 660,8 | 290 520,8 | 291 011,1 | 325 487,8 | 320 130,0 | 245 917,8 | 310 265,7 | 265 055,8 | 332 752,8 | 283 196,3 | 3 451 190,4 | 4 129 114,7 |

Tourteaux d'arachide

Campagne : 2009 2010

Exportation : tourteau d'arachide (Volume : en tonnes)

| | Juillet | Août | Septembre | Octobre | Novembre | Décembre | Janvier | Février | Mars | Avril | Mai | Juin | Cumul | Cumul N-1 |
|---------------------------------|------------|------------|------------|------------|------------|------------|------------|------------|------------|------------|------------|------------|-------------|-------------|
| 4 - Allemagne | | | | | | | | | | 4,9 | | | 4,9 | |
| 11 - Espagne | | | | | | | | | | | | | 0,0 | 5,8 |
| 17 - Belgique | | | 1,0 | 0,5 | 1,9 | 0,9 | 1,0 | | 1,3 | 0,9 | | | 7,5 | 6,7 |
| 63 - Slovaquie | | | | | 0,1 | | | | | | | | 0,1 | |
| 600 - Chypre | | | | | | | | | | | 0,7 | | 0,7 | |
| Total UE (15) | 0,0 | 0,0 | 1,0 | 0,5 | 2,0 | 0,9 | 1,0 | 0,0 | 1,3 | 5,8 | 0,7 | 0,0 | 13,2 | 12,5 |
| TOTAL UE (15) + entrants | 0,0 | 0,0 | 1,0 | 0,5 | 2,0 | 0,9 | 1,0 | 0,0 | 1,3 | 5,8 | 0,7 | 0,0 | 13,2 | 12,5 |
| TOTAL général | 0,0 | 0,0 | 1,0 | 0,5 | 2,0 | 0,9 | 1,0 | 0,0 | 1,3 | 5,8 | 0,7 | 0,0 | 13,2 | 12,5 |

Campagne : 2009 2010

Importation : tourteau d'arachide (Volume : en tonnes)

| | Juillet | Août | Septembre | Octobre | Novembre | Décembre | Janvier | Février | Mars | Avril | Mai | Juin | Cumul | Cumul N-1 |
|---|--------------|----------------|--------------|--------------|--------------|--------------|----------------|----------------|----------------|--------------|----------------|----------------|-----------------|----------------|
| 3 - Pays-Bas | 426,3 | 499,7 | 462,1 | 382,7 | 574,7 | 791,5 | 848,5 | 806,7 | 1 044,6 | 398,1 | 541,9 | 804,3 | 7 581,1 | 2 996,8 |
| 4 - Allemagne | 54,8 | | | | | | 26,1 | | 22,2 | | | | 103,1 | 297,4 |
| 11 - Espagne | | | | | | | | | | | | | 0,0 | 50,0 |
| 17 - Belgique | 157,1 | 210,6 | 263,7 | 239,0 | 77,4 | 184,4 | 52,4 | 77,0 | 77,9 | 104,2 | 348,6 | 209,8 | 2 002,1 | 702,6 |
| 30 - Suède | | | 27,8 | | | | | | | | | | 27,8 | |
| Total UE (15) | 638,2 | 710,3 | 753,6 | 621,7 | 652,1 | 975,9 | 927,0 | 883,7 | 1 144,7 | 502,3 | 890,5 | 1 014,1 | 9 714,1 | 4 046,8 |
| TOTAL UE (15) + entrants | 638,2 | 710,3 | 753,6 | 621,7 | 652,1 | 975,9 | 927,0 | 883,7 | 1 144,7 | 502,3 | 890,5 | 1 014,1 | 9 714,1 | 4 046,8 |
| 248 - Sénégal | | 1 688,0 | 107,2 | | | | 1 997,4 | 133,2 | 2 143,6 | 107,2 | 3 007,2 | 6 801,2 | 15 985,0 | 3 470,5 |
| 664 - Inde | | | | | | | | | | | | | 0,0 | 24,0 |
| Total pays tiers | 0,0 | 1 688,0 | 107,2 | 0,0 | 0,0 | 0,0 | 1 997,4 | 133,2 | 2 143,6 | 107,2 | 3 007,2 | 6 801,2 | 15 985,0 | 3 494,5 |
| TOTAL futurs entrants + pays tiers | 0,0 | 1 688,0 | 107,2 | 0,0 | 0,0 | 0,0 | 1 997,4 | 133,2 | 2 143,6 | 107,2 | 3 007,2 | 6 801,2 | 15 985,0 | 3 494,5 |
| TOTAL général | 638,2 | 2 398,3 | 860,8 | 621,7 | 652,1 | 975,9 | 2 924,4 | 1 016,9 | 3 288,3 | 609,5 | 3 897,7 | 7 815,3 | 25 699,1 | 7 541,3 |

Tourteaux de lin

Campagne : 2009 2010

Exportation : Tourteau de lin (Volume : en tonnes)

| | Juillet | Août | Septembre | Octobre | Novembre | Décembre | Janvier | Février | Mars | Avril | Mai | Juin | Cumul | Cumul N-1 |
|---|-------------|------------|------------|-------------|------------|--------------|------------|-------------|------------|-------------|-------------|-------------|--------------|--------------|
| 4 - Allemagne | | | | | | | | | | 2,8 | 8,9 | | 11,7 | 13,9 |
| 11 - Espagne | | | | | | 5,4 | | | 5,4 | | | 5,4 | 16,2 | 10,8 |
| 17 - Belgique | 26,6 | | | 25,4 | | 159,6 | | 27,5 | 0,8 | 54,2 | 29,5 | 62,2 | 385,8 | 800,5 |
| 38 - Autriche | | | | | | | | | | | | | 0,0 | 15,0 |
| Total UE (15) | 26,6 | 0,0 | 0,0 | 25,4 | 0,0 | 165,0 | 0,0 | 27,5 | 6,2 | 57,0 | 38,4 | 67,6 | 413,7 | 840,2 |
| TOTAL UE (15) + entrants | 26,6 | 0,0 | 0,0 | 25,4 | 0,0 | 165,0 | 0,0 | 27,5 | 6,2 | 57,0 | 38,4 | 67,6 | 413,7 | 840,2 |
| 39 - Suisse | | | | | | | | | | | | | | 51,0 |
| Total pays tiers | 0,0 | 0,0 | 0,0 | 0,0 | 0,0 | 0,0 | 0,0 | 0,0 | 0,0 | 0,0 | 0,0 | 0,0 | 0,0 | 51,0 |
| TOTAL futurs entrants + pays tiers | 0,0 | 0,0 | 0,0 | 0,0 | 0,0 | 0,0 | 0,0 | 0,0 | 0,0 | 0,0 | 0,0 | 0,0 | 0,0 | 51,0 |
| TOTAL général | 26,6 | 0,0 | 0,0 | 25,4 | 0,0 | 165,0 | 0,0 | 27,5 | 6,2 | 57,0 | 38,4 | 67,6 | 413,7 | 891,2 |

Campagne : 2009 2010

Importation : Tourteau de lin (Volume : en tonnes)

| | Juillet | Août | Septembre | Octobre | Novembre | Décembre | Janvier | Février | Mars | Avril | Mai | Juin | Cumul | Cumul N-1 |
|---|-----------------|----------------|-----------------|----------------|----------------|-----------------|----------------|----------------|----------------|----------------|----------------|----------------|------------------|------------------|
| 1 - France | 57,8 | 162,7 | 87,0 | 172,2 | 74,4 | 121,8 | 175,4 | 128,8 | 122,0 | 16,3 | 99,2 | 143,6 | 1 361,2 | 1 113,8 |
| 3 - Pays-Bas | 2 793,7 | | | 78,2 | 49,1 | 25,1 | 55,2 | 50,3 | 78,5 | | | | 3 130,1 | 2 620,1 |
| 4 - Allemagne | 55,3 | 109,3 | 51,9 | 26,6 | | 25,7 | | | | | | 4,9 | 273,7 | 11 076,5 |
| 5 - Italie | | | | | | | | 26,0 | | | | | 26,0 | 4 839,8 |
| 6 - Royaume-Uni | 2 505,0 | | 1 478,3 | | | 1 402,0 | | | | | | | 5 385,3 | |
| 11 - Espagne | | | | | | | | | | | | | 0,0 | 53,5 |
| 17 - Belgique | 7 620,4 | 7 847,0 | 8 792,8 | 9 028,9 | 8 356,0 | 9 213,5 | 8 453,3 | 7 243,7 | 7 242,3 | 6 021,1 | 6 522,2 | 6 479,8 | 92 821,0 | 94 786,2 |
| 38 - Autriche | | | | 2,0 | | | | | | | | | 2,0 | 3,6 |
| Total UE (15) | 13 032,2 | 8 119,0 | 10 410,0 | 9 307,9 | 8 479,5 | 10 788,1 | 8 683,9 | 7 422,8 | 7 468,8 | 6 037,4 | 6 621,4 | 6 628,3 | 102 999,3 | 114 493,5 |
| TOTAL UE (15) + entrants | 13 032,2 | 8 119,0 | 10 410,0 | 9 307,9 | 8 479,5 | 10 788,1 | 8 683,9 | 7 422,8 | 7 468,8 | 6 037,4 | 6 621,4 | 6 628,3 | 102 999,3 | 114 493,5 |
| 508 - Brésil | | | | | | | | | | | | 26,7 | 26,7 | 26,0 |
| 528 - Argentine | | | | | | | | | | | | | 0,0 | 83,9 |
| 664 - Inde | | | | | | | | 27,5 | | 27,2 | 26,9 | 28,0 | 109,6 | 272,0 |
| Total pays tiers | 0,0 | 0,0 | 0,0 | 0,0 | 0,0 | 0,0 | 0,0 | 27,5 | 0,0 | 27,2 | 26,9 | 54,7 | 136,3 | 381,9 |
| TOTAL futurs entrants + pays tiers | 0,0 | 0,0 | 0,0 | 0,0 | 0,0 | 0,0 | 0,0 | 27,5 | 0,0 | 27,2 | 26,9 | 54,7 | 136,3 | 381,9 |
| TOTAL général | 13 032,2 | 8 119,0 | 10 410,0 | 9 307,9 | 8 479,5 | 10 788,1 | 8 683,9 | 7 450,3 | 7 468,8 | 6 064,6 | 6 648,3 | 6 683,0 | 103 135,6 | 114 875,4 |

Tourteaux de palmiste

Campagne : 2009 2010

Exportation : Tourteaux de Palmiste (Volume : en tonnes)

| | Juillet | Août | Septembre | Octobre | Novembre | Décembre | Janvier | Février | Mars | Avril | Mai | Juin | Cumul | Cumul N-1 |
|---|------------|------------|------------|------------|------------|------------|------------|------------|------------|------------|------------|------------|------------|-------------|
| 4 - Allemagne | | | | | | | | | | | | | 0,0 | 2,8 |
| 6 - Royaume-Uni | | | | | | | | | | | | | 0,0 | 26,4 |
| 11 - Espagne | | | | | | | | | | | | | 0,0 | 0,2 |
| 17 - Belgique | | | | | 1,1 | 3,2 | | | | | | | 4,3 | 0,1 |
| 18 - Luxembourg | | | | | | | 0,3 | | | | | | 0,3 | 1,4 |
| Total UE (15) | 0,0 | 0,0 | 0,0 | 0,0 | 1,1 | 3,2 | 0,3 | 0,0 | 0,0 | 0,0 | 0,0 | 0,0 | 4,6 | 30,9 |
| TOTAL UE (15) + entrants | 0,0 | 0,0 | 0,0 | 0,0 | 1,1 | 3,2 | 0,3 | 0,0 | 0,0 | 0,0 | 0,0 | 0,0 | 4,6 | 30,9 |
| 39 - Suisse | | | | | | | | | | | | | 0,0 | 0,4 |
| 624 - Israël | | | | | | | | | | | | 0,2 | 0,2 | |
| 740 - Hong-kong | | | | | | | | | | | | | 0,0 | 0,3 |
| Total pays tiers | 0,0 | 0,0 | 0,0 | 0,0 | 0,0 | 0,0 | 0,0 | 0,0 | 0,0 | 0,0 | 0,0 | 0,2 | 0,2 | 0,7 |
| TOTAL futurs entrants + pays tiers | 0,0 | 0,0 | 0,0 | 0,0 | 0,0 | 0,0 | 0,0 | 0,0 | 0,0 | 0,0 | 0,0 | 0,2 | 0,2 | 0,7 |
| TOTAL général | 0,0 | 0,0 | 0,0 | 0,0 | 1,1 | 3,2 | 0,3 | 0,0 | 0,0 | 0,0 | 0,0 | 0,2 | 4,8 | 31,6 |

Campagne : 2009 2010

Importation : Tourteaux de Palmiste (Volume : en tonnes)

| | Juillet | Août | Septembre | Octobre | Novembre | Décembre | Janvier | Février | Mars | Avril | Mai | Juin | Cumul | Cumul N-1 |
|---|----------------|----------------|----------------|----------------|----------------|----------------|----------------|----------------|----------------|----------------|----------------|----------------|-----------------|------------------|
| 1 - France | | | | | | | | | | | | | 0,0 | 215,1 |
| 3 - Pays-Bas | 341,3 | 371,1 | 430,1 | 502,5 | 474,9 | 430,1 | 485,0 | 143,8 | 633,6 | 271,3 | 172,6 | 173,6 | 4 429,9 | 4 234,7 |
| 4 - Allemagne | | | 0,2 | | 27,1 | | | | | | | | 27,3 | 893,8 |
| 5 - Italie | | | | 3,2 | | | | | | | | | 3,2 | 3,1 |
| 6 - Royaume-Uni | | | | | | | | | | 1,4 | | 1 517,8 | 1 519,2 | |
| 11 - Espagne | 80,6 | | 27,2 | | 103,6 | | 0,3 | 79,4 | 53,5 | 25,8 | 105,9 | 79,1 | 555,4 | 1 115,3 |
| 17 - Belgique | 1 008,2 | 1 166,0 | 796,9 | 1 248,7 | 1 764,8 | 1 884,3 | 2 105,4 | 1 477,7 | 1 779,2 | 1 187,7 | 843,9 | 1 416,7 | 16 679,5 | 15 907,4 |
| Total UE (15) | 1 430,1 | 1 537,1 | 1 254,4 | 1 754,4 | 2 370,4 | 2 314,4 | 2 590,7 | 1 700,9 | 2 466,3 | 1 486,2 | 1 122,4 | 3 187,2 | 23 214,5 | 22 369,4 |
| TOTAL UE (15) + entrants | 1 430,1 | 1 537,1 | 1 254,4 | 1 754,4 | 2 370,4 | 2 314,4 | 2 590,7 | 1 700,9 | 2 466,3 | 1 486,2 | 1 122,4 | 3 187,2 | 23 214,5 | 22 369,4 |
| 204 - Maroc | | | | | | | | | | 26,9 | | | 26,9 | |
| 508 - Brésil | | | | | | | | | | | | | 0,0 | 13 719,7 |
| 700 - Indonésie | 4 500,0 | | 372,9 | | | | 59,3 | 30,5 | 90,2 | | 4 000,0 | | 9 052,9 | 31 677,0 |
| 701 - Malaisie | 520,6 | 3 225,0 | 4 540,9 | 353,1 | 5 434,6 | 5 454,0 | 4 086,3 | 7 321,6 | 3 438,7 | 6 750,3 | 24,9 | 4 070,2 | 45 220,2 | 40 752,3 |
| Total pays tiers | 5 020,6 | 3 225,0 | 4 913,8 | 353,1 | 5 434,6 | 5 454,0 | 4 145,6 | 7 352,1 | 3 528,9 | 6 777,2 | 4 024,9 | 4 070,2 | 54 300,0 | 86 149,0 |
| TOTAL futurs entrants + pays tiers | 5 020,6 | 3 225,0 | 4 913,8 | 353,1 | 5 434,6 | 5 454,0 | 4 145,6 | 7 352,1 | 3 528,9 | 6 777,2 | 4 024,9 | 4 070,2 | 54 300,0 | 86 149,0 |
| TOTAL général | 6 450,7 | 4 762,1 | 6 168,2 | 2 107,5 | 7 805,0 | 7 768,4 | 6 736,3 | 9 053,0 | 5 995,2 | 8 263,4 | 5 147,3 | 7 257,4 | 77 514,5 | 108 518,4 |

Huiles brutes de colza

Campagne : 2009 2010

Exportation : Huiles brutes de colza (Volume : en tonnes)

| | Juillet | Août | Septembre | Octobre | Novembre | Décembre | Janvier | Février | Mars | Avril | Mai | Juin | Cumul | Cumul N-1 |
|---|-----------------|-----------------|-----------------|-----------------|-----------------|-----------------|-----------------|-----------------|-----------------|-----------------|----------------|----------------|------------------|------------------|
| 3 - Pays-Bas | 377,7 | 581,3 | 741,0 | 816,2 | 2 055,8 | 1 136,4 | 935,7 | 6 926,9 | 1 536,3 | 1 816,2 | 771,3 | 642,9 | 18 337,7 | 100 670,6 |
| 4 - Allemagne | 1 871,3 | 1 086,6 | 6 137,4 | 7 865,2 | 2 144,7 | 1 052,6 | 3 460,4 | 1 863,0 | 2 531,1 | 1 433,4 | 1 053,9 | 1 947,3 | 32 446,9 | 53 470,2 |
| 5 - Italie | 2 912,1 | 8 006,2 | 13 288,0 | 19 021,6 | 16 009,5 | 22 960,8 | 15 042,7 | 9 806,0 | 16 745,3 | 16 046,6 | 5 028,2 | 5 042,5 | 149 909,5 | 91 033,7 |
| 6 - Royaume-Uni | 0,5 | 2,1 | 0,5 | 1,1 | 0,9 | 0,8 | | 9,7 | 2,3 | 2,6 | 3,0 | 1,8 | 25,3 | 91,0 |
| 7 - Irlande | 0,2 | | | 2 645,3 | | 0,1 | 0,1 | 0,3 | 0,3 | 1,0 | | 0,1 | 2 647,4 | 0,4 |
| 8 - Danemark | | | 0,1 | | | | | 5,4 | 0,7 | | | 0,1 | 5,6 | 11,9 |
| 9 - Grèce | 4,4 | | 0,1 | | 0,1 | 0,7 | | 2,8 | 12,7 | 10,8 | 2,0 | 6,4 | 40,0 | 43,4 |
| 10 - Portugal | | | | 0,1 | | 6 000,5 | 3 000,0 | 0,1 | | 0,1 | 0,2 | 0,1 | 9 001,1 | 0,7 |
| 11 - Espagne | 381,5 | 2 719,7 | 3 091,8 | 569,5 | 721,7 | 4 964,3 | 2 399,4 | 2 312,5 | 1 734,7 | 544,3 | 546,7 | 670,9 | 20 657,0 | 3 400,5 |
| 17 - Belgique | 6 021,5 | 3 000,3 | 6 438,7 | 10 150,6 | 13 707,0 | 5 709,5 | 3 220,2 | 1 447,7 | 2 869,9 | 3,4 | 9,6 | 894,1 | 53 472,5 | 25 727,6 |
| 18 - Luxembourg | 0,2 | 0,2 | 2,0 | 0,2 | 0,3 | 0,3 | 0,2 | 0,2 | 1,3 | 0,2 | 0,6 | 0,5 | 6,2 | 13,2 |
| 30 - Suède | 4,5 | | 2,9 | 8,3 | 1,7 | 2,6 | 0,3 | 11,6 | 6,5 | 2,7 | 3,1 | 5,0 | 49,2 | 26,8 |
| 38 - Autriche | | | | | | | | | | | | | 0,0 | 0,0 |
| 46 - Malte | | | | | | | | | | | | 0,2 | 0,2 | 0,2 |
| 55 - Lituanie | | | | | | | | | | | | | 0,0 | 5,7 |
| 60 - Pologne | 7,0 | 8,3 | 6,9 | 9,9 | 3,2 | 3,0 | 4,2 | 5,9 | 5,2 | 15,7 | 8,7 | 5,6 | 83,6 | 67,2 |
| 61 - République Tchèque | 1,6 | 0,9 | 2,5 | 1,6 | | | | 0,1 | 3,6 | 2,8 | 1,7 | 0,8 | 15,6 | 22,9 |
| 64 - Hongrie | | | | | | | | | | | | | 0,0 | 0,0 |
| 66 - Roumanie | | | | 0,1 | | | | | | | | | 0,1 | 0,1 |
| 68 - Bulgarie | | | | | | | | | 0,2 | | | | 0,2 | 0,2 |
| 91 - Slovénie | 0,3 | 0,3 | 0,4 | 0,4 | 0,2 | 0,4 | 0,1 | 0,1 | 0,2 | 0,4 | 0,1 | 0,5 | 3,4 | 1,8 |
| 600 - Chypre | | | | | | | 3,3 | | | | | | 3,3 | 0,0 |
| Total UE (15) | 11 582,8 | 15 405,9 | 29 712,3 | 41 090,1 | 34 645,1 | 41 832,0 | 28 066,6 | 22 392,3 | 25 450,3 | 19 880,2 | 7 429,2 | 9 224,3 | 286 711,1 | 274 875,0 |
| TOTAL UE (15) + entrants | 11 582,8 | 15 405,9 | 29 712,3 | 41 090,1 | 34 645,1 | 41 832,0 | 28 066,6 | 22 392,3 | 25 450,3 | 19 880,2 | 7 429,2 | 9 224,3 | 286 711,1 | 274 875,0 |
| 39 - Suisse | | 25,7 | 25,9 | | | 25,6 | | | | 25,9 | 26,1 | 25,9 | 155,1 | 289,2 |
| 52 - Turquie | 2,8 | | 10,5 | 6,7 | 6,0 | | | 3,7 | | 13,3 | 4,5 | | 47,5 | 95,1 |
| 204 - Maroc | | | | | 4,6 | | | 0,8 | | 3,2 | 3,4 | 1,7 | 13,7 | 7,3 |
| 208 - Algérie | | | | | | | 0,5 | | | | | | 0,5 | 3 000,0 |
| 276 - Ghana | | | | | | | | | | | | | 0,0 | 77,9 |
| 370 - Madagascar | | | | | | | 0,4 | | | | | | 0,4 | 0,4 |
| 388 - Afrique du sud | | | | | | | | | | | | | 0,0 | 17,7 |
| 400 - Etats-unis d'amérique | | | | | | | 11,8 | | | | | | 11,8 | 19,6 |
| 404 - Canada | | | | | | | | | | | | | 0,0 | 0,1 |
| 508 - Brésil | | | | | | | | | 1,8 | 1,8 | | | 3,6 | 3,6 |
| 624 - Israël | 5,1 | | | | | 5,2 | | | 6,0 | | | | 16,3 | 16,3 |
| Total pays tiers | 7,9 | 25,7 | 36,4 | 6,7 | 10,6 | 30,8 | 12,7 | 0,8 | 11,5 | 44,2 | 34,0 | 27,6 | 248,9 | 3 510,5 |
| TOTAL futurs entrants + pays tiers | 7,9 | 25,7 | 36,4 | 6,7 | 10,6 | 30,8 | 12,7 | 0,8 | 11,5 | 44,2 | 34,0 | 27,6 | 248,9 | 3 510,5 |
| TOTAL général | 11 590,7 | 15 431,6 | 29 748,7 | 41 096,8 | 34 655,7 | 41 862,8 | 28 079,3 | 22 393,1 | 25 461,8 | 19 924,4 | 7 463,2 | 9 251,9 | 286 960,0 | 278 385,5 |

Campagne : 2009 2010

Importation : Huiles brutes de colza (Volume : en tonnes)

| | Juillet | Août | Septembre | Octobre | Novembre | Décembre | Janvier | Février | Mars | Avril | Mai | Juin | Cumul | Cumul N-1 |
|---|-----------------|-----------------|-----------------|-----------------|-----------------|-----------------|----------------|-----------------|-----------------|----------------|-----------------|-----------------|------------------|------------------|
| 1 - France | 6,5 | | 0,4 | | | | | | | | | | 6,9 | 30,5 |
| 3 - Pays-Bas | 2 323,2 | 9 724,8 | 7 988,8 | 4 129,3 | 2 448,0 | 6 289,2 | 2 743,4 | 3 847,7 | 3 275,0 | 4 899,1 | 3 750,7 | 4 888,5 | 56 307,7 | 45 066,0 |
| 4 - Allemagne | 153,8 | 3 155,0 | 1 298,8 | 269,2 | 263,5 | 254,9 | 390,4 | 469,1 | 282,4 | 276,2 | 94,9 | 67,2 | 6 975,4 | 1 303,2 |
| 5 - Italie | | 12,2 | 3,4 | 4,0 | 6,0 | 3,6 | 2,1 | 20,1 | 2,0 | 1,9 | 7,0 | 10,1 | 72,4 | 42,4 |
| 6 - Royaume-Uni | 3,0 | | 1,4 | 52,0 | 10,0 | 34,0 | 40,0 | 31,7 | 0,4 | 3 001,0 | 3,4 | 0,1 | 3 177,0 | 279,4 |
| 8 - Danemark | 11,5 | 11,5 | | 34,6 | | | | | | | | | 57,6 | 108,4 |
| 11 - Espagne | | | | | | | | | | | | | 0,0 | 94,8 |
| 17 - Belgique | 687,2 | 594,8 | 983,9 | 457,1 | 221,2 | 467,0 | 540,7 | 563,6 | 715,9 | 593,5 | 458,1 | 4 394,0 | 10 677,0 | 6 414,6 |
| 30 - Suède | 7,6 | 8,3 | 0,7 | 11,8 | 4,0 | 7,5 | 9,1 | 6,8 | 8,6 | 8,6 | 7,3 | 15,9 | 96,2 | 81,3 |
| Total UE (15) | 3 192,8 | 13 506,6 | 10 277,4 | 4 958,0 | 2 952,7 | 7 056,2 | 3 725,7 | 4 939,0 | 4 284,3 | 8 780,3 | 4 321,4 | 9 375,8 | 77 370,2 | 53 420,6 |
| TOTAL UE (15) + entrants | 3 192,8 | 13 506,6 | 10 277,4 | 4 958,0 | 2 952,7 | 7 056,2 | 3 725,7 | 4 939,0 | 4 284,3 | 8 780,3 | 4 321,4 | 9 375,8 | 77 370,2 | 53 420,6 |
| 39 - Suisse | | | | | | | | | | | | | 0,0 | 3,8 |
| 52 - Turquie | | | | | 51,1 | | | | | | | | 51,1 | 51,1 |
| 75 - Russie | | | | | | | | | | | | | 0,0 | 5 225,2 |
| 404 - Canada | | | | | | | | | | | | | 0,0 | 1 061,9 |
| 647 - Emirats arabes unis | 23 812,3 | | | 19 937,9 | 8 000,0 | 3 679,2 | | 6 783,2 | 5 830,9 | | 11 659,8 | 11 942,6 | 91 645,9 | 128 272,7 |
| 664 - Inde | | | | | | | | | | | | | 0,0 | 0,0 |
| Total pays tiers | 23 812,3 | 0,0 | 0,0 | 19 937,9 | 8 051,1 | 3 679,2 | 0,0 | 6 783,2 | 5 830,9 | 0,0 | 11 659,8 | 11 942,6 | 91 697,0 | 134 563,6 |
| TOTAL futurs entrants + pays tiers | 23 812,3 | 0,0 | 0,0 | 19 937,9 | 8 051,1 | 3 679,2 | 0,0 | 6 783,2 | 5 830,9 | 0,0 | 11 659,8 | 11 942,6 | 91 697,0 | 134 563,6 |
| TOTAL général | 27 005,1 | 13 506,6 | 10 277,4 | 24 895,9 | 11 003,8 | 10 735,4 | 3 725,7 | 11 722,2 | 10 115,2 | 8 780,3 | 15 981,2 | 21 318,4 | 169 067,2 | 187 984,2 |

Huile raffinée de colza

Campagne : 2009 2010

Exportation : Huile raffinée de colza (Volume : en tonnes)

| | Juillet | Août | Septembre | Octobre | Novembre | Décembre | Janvier | Février | Mars | Avril | Mai | Juin | Cumul | Cumul N-1 |
|---|----------------|----------------|----------------|----------------|-----------------|-----------------|----------------|----------------|----------------|----------------|----------------|----------------|-----------------|-----------------|
| 3 - Pays-Bas | | 0,4 | | 17,0 | 23,5 | 24,7 | 1,6 | 25,3 | 25,1 | 24,9 | 24,5 | | 167,0 | 7 910,1 |
| 4 - Allemagne | 59,3 | 93,7 | 49,3 | 62,6 | 6 062,0 | 3 525,1 | 45,2 | 64,2 | 53,0 | 34,2 | 42,5 | 72,9 | 10 164,0 | 6 499,9 |
| 5 - Italie | 83,2 | 25,3 | 87,0 | 406,0 | 296,0 | 28,4 | 117,8 | 114,5 | 55,5 | 146,4 | 215,9 | 99,3 | 1 675,3 | 6 449,3 |
| 6 - Royaume-Uni | 286,1 | 2 528,5 | 2 606,9 | 164,0 | 2 314,9 | 2 753,2 | 279,8 | 2 507,3 | 2 814,6 | 2 656,9 | 2 737,7 | 2 644,6 | 24 294,5 | 14 817,5 |
| 7 - Irlande | 5,5 | 2,7 | 0,7 | 1,3 | 0,7 | | | | 23,3 | 34,0 | 82,5 | 49,8 | 200,5 | 29,5 |
| 8 - Danemark | 319,4 | 431,8 | 442,8 | 392,8 | 393,8 | 582,7 | 364,5 | 445,7 | 535,8 | 416,9 | 392,6 | 510,0 | 5 228,8 | 4 604,1 |
| 9 - Grèce | | | 4,8 | | | | 2,4 | 0,8 | 5,6 | | | 2,4 | 16,0 | |
| 10 - Portugal | 24,8 | 74,2 | 49,8 | 27,9 | | 25,3 | 24,6 | 94,8 | 52,4 | 24,8 | 24,9 | 50,1 | 473,6 | 322,5 |
| 11 - Espagne | 178,2 | 250,2 | 390,4 | 336,3 | 171,0 | 2 798,3 | 238,4 | 390,9 | 453,9 | 491,8 | 320,3 | 215,8 | 6 235,5 | 4 756,2 |
| 17 - Belgique | 296,7 | 279,9 | 254,4 | 609,2 | 459,2 | 265,9 | 152,4 | 362,7 | 548,0 | 226,9 | 281,6 | 250,1 | 3 987,0 | 13 469,6 |
| 18 - Luxembourg | 0,8 | 3,6 | 0,4 | 0,6 | 0,7 | 0,8 | 0,7 | 0,8 | 0,7 | 0,5 | 2,9 | 0,8 | 13,3 | 8,9 |
| 30 - Suède | | | | | | | | | | | | 2,0 | 2,0 | 1,0 |
| 32 - Finlande | 0,3 | | | | | | | 0,5 | | | | | 0,8 | |
| 38 - Autriche | 0,5 | | 1,5 | 0,5 | 0,5 | 1,0 | 1,0 | 0,5 | | | | | 5,5 | 498,3 |
| 46 - Malte | | | | 13,9 | 2,5 | 13,2 | 19,4 | 28,6 | 22,2 | 30,3 | 31,4 | 1,4 | 163,1 | 5,6 |
| 54 - Lettonie | | | | | | | | | | | | 3,7 | 3,7 | |
| 55 - Lituanie | | | 0,1 | | | | | | | | | | 0,1 | |
| 60 - Pologne | | 0,8 | 3,2 | 2,0 | | | 0,7 | | 0,8 | 6,8 | | 6,1 | 20,4 | 3,2 |
| 61 - République Tchèque | | | | | 51,2 | 34,4 | 51,0 | 34,6 | 68,5 | 56,0 | 45,9 | 83,2 | 424,8 | 1,0 |
| 63 - Slovaquie | | | | | | | | | | | | 0,2 | 0,2 | |
| 64 - Hongrie | | 0,4 | | | 0,9 | | | | | | | | 1,3 | |
| 66 - Roumanie | | | | | | | | 0,1 | 0,1 | 0,1 | 0,1 | 0,2 | 0,6 | |
| 68 - Bulgarie | | | | | | | | | | 0,1 | 0,3 | 0,4 | 0,8 | 1,5 |
| 600 - Chypre | 34,6 | 0,1 | | 1 200,0 | 0,1 | | 3,0 | | | 0,1 | | | 1 237,8 | 229,9 |
| Total UE (15) | 1 289,3 | 3 691,6 | 3 891,3 | 3 234,1 | 9 777,0 | 10 053,0 | 1 303,0 | 4 071,0 | 4 659,5 | 4 150,7 | 4 203,1 | 3 993,0 | 54 316,6 | 59 608,1 |
| TOTAL UE (15) + entrants | 1 289,3 | 3 691,6 | 3 891,3 | 3 234,1 | 9 777,0 | 10 053,0 | 1 303,0 | 4 071,0 | 4 659,5 | 4 150,7 | 4 203,1 | 3 993,0 | 54 316,6 | 59 608,1 |
| 24 - Islande | | | 3,1 | 3,3 | 58,3 | 21,7 | 22,4 | 21,8 | 22,1 | 19,9 | 39,4 | | 212,0 | 83,0 |
| 28 - Norvège | 108,3 | 152,0 | 119,4 | 87,4 | 86,8 | 282,5 | 87,1 | 195,7 | 131,7 | 173,9 | 126,8 | 153,0 | 1 704,6 | 1 796,3 |
| 39 - Suisse | 2,8 | 7,6 | 14,6 | 27,9 | 15,1 | 21,5 | 25,9 | 10,1 | 28,8 | 12,1 | 14,6 | 10,2 | 191,2 | 168,3 |
| 43 - Andorre | | | | | | | | | 25,0 | | | | 25,0 | 50,0 |
| 44 - Gibraltar | | | | | | | | | | | | | 0,0 | 1,8 |
| 60 - Turkménistan | | | | 0,5 | | | | | | | | | 0,5 | |
| 204 - Maroc | | | 22,0 | | | | | | | | | | 22,0 | 28,4 |
| 208 - Algérie | 0,9 | | | | | | | | | | 0,3 | | 0,9 | 0,7 |
| 228 - Mauritanie | | | | | | | | | | | | | 0,3 | |
| 232 - Mali | | | | | | | | 6,7 | | | | | 6,7 | |
| 236 - Burkina-Faso | | 5,1 | 2,1 | | | 1,1 | 1,4 | | 3,5 | 3,4 | 6,7 | | 23,3 | 13,7 |
| 240 - Niger | | | | | | | | | | 6,9 | | | 6,9 | |
| 248 - Sénégal | | | | | | | | 5,5 | | 8,5 | | | 14,0 | 10,2 |
| 272 - Côte-d'Ivoire | | | | 3,1 | 2,1 | 9,3 | | 1,6 | 0,6 | 1,1 | 1,2 | 4,7 | 23,7 | 5,4 |
| 276 - Ghana | | | | | | 103,6 | | | | | 0,3 | | 103,9 | 58,4 |
| 280 - Togo | | | | | | 44,9 | | | | | | | 44,9 | 3,9 |
| 284 - Bénin | | | | | | 2,8 | 44,0 | | | | | | 46,8 | 2,2 |
| 302 - Cameroun | | | 1,5 | | | 2,1 | | | | 0,1 | 0,3 | | 4,0 | 2,9 |
| 310 - Guinée équatoriale | | | | | | 0,3 | 0,3 | | | | | | 0,2 | 0,8 |
| 314 - Gabon | | | | 0,7 | | 15,0 | 11,2 | 3,7 | 2,5 | 0,3 | 0,8 | 1,1 | 35,3 | 6,1 |
| 318 - Congo république | | | | | 1,0 | | | 0,6 | 0,4 | 0,5 | | | 1,9 | 16,6 |
| 338 - Djibouti | | | | | | | | | | | | | 0,6 | |
| 373 - Maurice | | | | | | | 0,2 | | | 0,1 | | | 0,3 | 0,6 |
| 377 - Mayotte | | | | | | | | | | 15,2 | | | 15,2 | 15,2 |
| 388 - Afrique du sud | | 5,6 | | 4,5 | | 4,5 | 4,5 | 4,5 | 4,1 | 3,9 | 4,5 | 13,4 | 49,5 | 16,2 |
| 404 - Canada | | 0,5 | | | | | | | | | | | 0,5 | |
| 412 - Mexique | | | | | | | | 0,2 | | 0,3 | | | 0,5 | 1,0 |
| 428 - El Salvador | | | | | | | | | | | | | 0,0 | 2,8 |
| 452 - Haïti | | | | | | | | | | 675,6 | 882,1 | | 1 557,7 | |
| 604 - Liban | 15,0 | 31,2 | | 32,7 | 35,5 | 32,7 | 15,0 | 44,5 | 37,7 | 40,1 | 31,2 | 39,7 | 355,3 | 213,5 |
| 624 - Israël | | | | | 41,7 | | 13,9 | 27,8 | | 13,9 | | | 97,3 | |
| 632 - Arabie saoudite | 7,7 | 6,6 | | | | | | 4,8 | 4,4 | 6,6 | 19,9 | | 50,0 | 69,0 |
| 636 - Koweït | 5,0 | 4,1 | | | | | | 1,3 | | 0,5 | | | 10,9 | 18,8 |
| 640 - Bahreïn | 5,2 | 4,8 | 3,3 | | | 20,8 | 1,0 | 2,8 | | 11,5 | 13,5 | 3,2 | 66,1 | 57,1 |
| 644 - Qatar | | | | | 4,1 | | | 1,8 | | 3,7 | | 2,8 | 12,4 | 3,8 |
| 647 - Emirats arabes unis | 62,1 | 18,0 | 21,4 | 14,4 | 27,3 | 34,3 | 15,2 | 2,8 | 51,6 | 44,0 | 45,4 | 34,7 | 371,2 | 222,5 |
| 664 - Inde | | | | | | 2,7 | | | | | | | 2,7 | |
| 690 - Viet-Nam | 3,0 | | | | | | | | | | | | 3,0 | |
| 701 - Malaisie | | | | | | | | | 0,1 | | | | 0,1 | 0,9 |
| 720 - Chine (république populaire) | | | | | | | | | | | | | 0,0 | 39,2 |
| 728 - Corée du sud | | | | 7,3 | 43,4 | | | | | | | 74,0 | 124,7 | |
| 732 - Japon | | | | | | | | | | | | | 0,0 | 3,8 |
| 809 - Nouvelle-Calédonie et dépendances | | | | | | 8,3 | | | | | | | 8,6 | |
| 811 - Iles Wallis et Futuna | | | | | | | | | | | | | 1,3 | |
| 822 - Polynésie française | | | | | 25,9 | 23,5 | 14,4 | 29,1 | | 26,8 | 14,2 | 11,0 | 144,9 | 2,0 |
| Total pays tiers | 210,0 | 235,5 | 187,4 | 185,9 | 345,4 | 620,9 | 258,6 | 358,9 | 319,2 | 1 068,9 | 1 202,8 | 348,5 | 5 342,0 | 2 893,4 |
| TOTAL futurs entrants + pays tiers | 210,0 | 235,5 | 187,4 | 185,9 | 345,4 | 620,9 | 258,6 | 358,9 | 319,2 | 1 068,9 | 1 202,8 | 348,5 | 5 342,0 | 2 893,4 |
| TOTAL général | 1 499,3 | 3 927,1 | 4 078,7 | 3 420,0 | 10 122,4 | 10 673,9 | 1 561,6 | 4 429,9 | 4 978,7 | 5 219,6 | 5 405,9 | 4 341,5 | 59 658,6 | 62 501,5 |

Huile raffinée de colza

Campagne : 2009 2010

Importation : Huile raffinée de colza (Volume : en tonnes)

| | Juillet | Août | Septembre | Octobre | Novembre | Décembre | Janvier | Février | Mars | Avril | Mai | Juin | Cumul | Cumul N-1 |
|---|-----------------|-----------------|-----------------|-----------------|-----------------|-----------------|-----------------|----------------|----------------|----------------|----------------|-----------------|------------------|------------------|
| 1 - France | 34,7 | 15,8 | 13,3 | 17,0 | 22,9 | 17,1 | 7,3 | 19,3 | 15,8 | 18,8 | 18,1 | 120,3 | 320,4 | 98,7 |
| 3 - Pays-Bas | 6 615,6 | 12 349,2 | 9 768,0 | 9 673,0 | 11 286,5 | 9 298,3 | 3 534,9 | 729,5 | 1 079,1 | 759,5 | 970,5 | 3 273,4 | 69 337,5 | 67 168,6 |
| 4 - Allemagne | 6 959,2 | 5 495,8 | 2 154,3 | 2 461,0 | 3 761,7 | 4 422,6 | 5 885,9 | 3 735,5 | 3 336,9 | 2 420,5 | 1 249,4 | 2 610,5 | 44 493,3 | 81 549,8 |
| 5 - Italie | | 2,7 | 2,7 | 0,9 | 32,5 | 22,6 | 30,5 | 1,8 | 24,3 | 154,6 | 37,8 | 65,5 | 375,9 | 56,8 |
| 6 - Royaume-Uni | 1 036,1 | 1 062,1 | 983,5 | 979,7 | 951,1 | 996,8 | 865,8 | 886,2 | 1 015,3 | 1 050,5 | 935,2 | 950,1 | 11 712,4 | 10 981,9 |
| 10 - Portugal | | | | | | | | | | | | | 0,0 | 0,2 |
| 11 - Espagne | 146,0 | 101,5 | 139,1 | 92,0 | 106,2 | 130,3 | 95,1 | 83,2 | 128,0 | 116,9 | 172,3 | 77,7 | 1 388,3 | 7 146,5 |
| 17 - Belgique | 2 188,2 | 2 423,6 | 2 398,6 | 7 798,0 | 3 680,3 | 3 712,0 | 3 442,3 | 2 898,8 | 2 137,5 | 4 328,5 | 4 182,4 | 4 630,3 | 43 820,5 | 56 212,8 |
| 30 - Suède | 1,1 | 1,2 | 0,7 | 2,8 | 0,8 | 1,5 | 2,9 | 0,7 | 2,3 | | 2,5 | 0,5 | 17,0 | 19,5 |
| 38 - Autriche | | | | | | | | | | | | | 0,0 | 25,1 |
| Total UE (15) | 16 980,9 | 21 451,9 | 15 460,2 | 21 024,4 | 19 842,0 | 18 601,2 | 13 864,7 | 8 355,0 | 7 739,2 | 8 849,3 | 7 568,2 | 11 728,3 | 171 465,3 | 223 259,9 |
| TOTAL UE (15) + entrants | 16 980,9 | 21 451,9 | 15 460,2 | 21 024,4 | 19 842,0 | 18 601,2 | 13 864,7 | 8 355,0 | 7 739,2 | 8 849,3 | 7 568,2 | 11 728,3 | 171 465,3 | 223 259,9 |
| 39 - Suisse | | | 1,1 | 0,4 | 1,4 | | 1,3 | 1,0 | 0,1 | 1,2 | 0,6 | 24,1 | 31,2 | 336,3 |
| 70 - Albanie | | | | | | | | | | | | 74,2 | 74,2 | |
| 75 - Russie | | | | | 5 115,1 | | | | | | | | 5 115,1 | 8 622,4 |
| 400 - Etats-unis d'amérique | | | | 0,2 | 0,2 | 0,1 | | | | | | 0,1 | 0,6 | 0,1 |
| 624 - Israël | | | | | | | | | 0,2 | | | | 0,2 | |
| 664 - Inde | 6,3 | | | | | | | | | | | | 6,3 | |
| 680 - Thaïlande | | | | | | | | | | | | | 0,0 | 0,2 |
| Total pays tiers | 6,3 | 0,0 | 1,1 | 0,6 | 5 116,7 | 0,1 | 1,3 | 1,0 | 0,3 | 1,2 | 0,6 | 98,4 | 5 227,6 | 8 959,0 |
| TOTAL futurs entrants + pays tiers | 6,3 | 0,0 | 1,1 | 0,6 | 5 116,7 | 0,1 | 1,3 | 1,0 | 0,3 | 1,2 | 0,6 | 98,4 | 5 227,6 | 8 959,0 |
| TOTAL général | 16 987,2 | 21 451,9 | 15 461,3 | 21 025,0 | 24 958,7 | 18 601,3 | 13 866,0 | 8 356,0 | 7 739,5 | 8 850,5 | 7 568,8 | 11 826,7 | 176 692,9 | 232 218,9 |

Huile brute de tournesol

Campagne : 2009 2010

Exportation : Huile brute de tournesol (Volume : en tonnes)

| | Juillet | Août | Septembre | Octobre | Novembre | Décembre | Janvier | Février | Mars | Avril | Mai | Juin | Cumul | Cumul N-1 |
|--|-----------------|-----------------|-----------------|-----------------|-----------------|-----------------|----------------|-----------------|-----------------|-----------------|-----------------|-----------------|------------------|------------------|
| 3 - Pays-Bas | 1 501,5 | 3 036,9 | 4 108,8 | 27,3 | 0,5 | 41,7 | 721,4 | 9 175,3 | 6 773,0 | 3 159,7 | 4 963,3 | 1 968,4 | 35 477,8 | 19 444,5 |
| 4 - Allemagne | 835,8 | 573,3 | 166,3 | 476,4 | 165,1 | 317,9 | 641,4 | 1 249,3 | 1 929,2 | 499,5 | 1 058,4 | 1 358,6 | 9 271,2 | 15 048,4 |
| 5 - Italie | 346,4 | 172,2 | 5 000,1 | 1,3 | 5 000,0 | | | | 52,2 | 1,0 | | | 10 573,2 | 1 047,9 |
| 6 - Royaume-Uni | 11 767,8 | 5 017,8 | 5,6 | 1 505,4 | 5 705,3 | 3 012,7 | 3 624,3 | 3 749,9 | 2 853,2 | 1 499,7 | 3 613,0 | 7 321,3 | 49 676,0 | 63 253,8 |
| 7 - Irlande | 0,8 | | 1,7 | 0,1 | 0,9 | | | 0,6 | 1,4 | 0,5 | 1,0 | 0,9 | 7,9 | 4,1 |
| 8 - Danemark | 198,7 | 597,0 | 200,9 | 297,8 | 176,0 | 199,9 | 272,0 | 297,0 | 100,2 | 101,0 | 296,1 | 174,3 | 2 910,9 | 1 988,4 |
| 9 - Grèce | | | 0,1 | | | | | 0,2 | | | | 0,1 | 0,4 | 1,3 |
| 10 - Portugal | | | 101,1 | 5 946,3 | 3 032,8 | 6 188,2 | 0,1 | 0,5 | 0,1 | 3 103,0 | 0,6 | 0,1 | 18 372,8 | 369,2 |
| 11 - Espagne | 1 152,3 | 3 328,0 | 960,1 | 451,1 | 578,0 | 4 235,1 | 352,9 | 333,6 | 753,4 | 4 130,6 | 352,2 | 283,9 | 16 911,2 | 6 597,1 |
| 17 - Belgique | 505,4 | 3 625,2 | 12,0 | 516,3 | 1 054,6 | 866,3 | 1 009,7 | 517,4 | 505,3 | 339,6 | 7 836,1 | 3 236,1 | 20 024,0 | 8 907,0 |
| 18 - Luxembourg | 1,7 | 1,7 | 1,5 | 2,4 | 0,3 | 1,1 | 0,6 | 1,2 | 1,9 | 0,6 | 1,7 | 1,3 | 16,0 | 17,5 |
| 30 - Suède | 675,8 | 501,2 | 573,4 | 801,0 | 703,0 | 501,7 | 158,5 | 1 602,0 | 1 000,8 | 701,4 | 2 401,0 | 1 201,4 | 10 821,2 | 4 968,6 |
| 32 - Finlande | 0,5 | | | 0,8 | 0,5 | | | 0,4 | | 0,8 | | 0,8 | 3,8 | 5,5 |
| 38 - Autriche | | | | | | | | | | | | | 0,0 | 0,0 |
| 46 - Malte | | | | | | 10,1 | 9,8 | | 10,1 | | | | 30,0 | |
| 54 - Lettonie | | | | | | | | | | | | | 0,0 | 4,3 |
| 55 - Lituanie | | | | | | | | | | | | | 0,0 | 41,2 |
| 60 - Pologne | 0,5 | | 0,2 | 0,8 | 0,2 | 1,7 | | 0,3 | 1,0 | 1,0 | 0,4 | 0,2 | 6,3 | 11,2 |
| 61 - République Tchèque | 3,1 | | 0,7 | 0,1 | 0,3 | 0,3 | 0,9 | 0,6 | 0,3 | 1,7 | | 0,2 | 8,2 | 7,1 |
| 91 - Slovaquie | 1,8 | 3,5 | 2,5 | 0,8 | 1,0 | 1,8 | 0,6 | 1,4 | 0,2 | 1,6 | 0,8 | 0,9 | 16,9 | 8,1 |
| 600 - Chypre | | | | | | | 3,2 | | | | | | 3,2 | 0,0 |
| Total UE (15) | 16 992,1 | 16 856,8 | 11 135,0 | 10 027,9 | 16 418,5 | 15 378,5 | 6 795,4 | 16 929,7 | 13 982,3 | 13 541,7 | 20 524,6 | 15 548,5 | 174 131,0 | 121 725,2 |
| TOTAL UE (15) + entrants | 16 992,1 | 16 856,8 | 11 135,0 | 10 027,9 | 16 418,5 | 15 378,5 | 6 795,4 | 16 929,7 | 13 982,3 | 13 541,7 | 20 524,6 | 15 548,5 | 174 131,0 | 121 725,2 |
| 39 - Suisse | 323,7 | | 147,5 | 515,0 | 0,9 | 100,8 | 106,5 | 120,6 | 51,1 | 271,5 | 418,0 | 241,3 | 2 296,9 | 3 179,2 |
| 76 - Géorgie | | | | | | | | | | | 0,2 | | 0,2 | |
| 96 - Macédoine | 0,5 | 0,6 | 0,6 | | 0,6 | 0,6 | 1,6 | 1,2 | 3,2 | 1,7 | 1,2 | 1,1 | 12,9 | 27,7 |
| 212 - Tunisie | 196,2 | 242,6 | | | | | | 248,2 | | | | | 687,0 | 404,3 |
| 240 - Niger | | | | | | | | | 2,9 | | | | 2,9 | |
| 272 - Côte-d'Ivoire | | | | | 2,1 | | | | | | | | 2,1 | 37,5 |
| 302 - Cameroun | | | | | | | | | | | | | 0,0 | 0,9 |
| 314 - Gabon | | | | | 6,3 | | 3,6 | 16,4 | | | | | 26,3 | 16,0 |
| 318 - Congo république | | | | | | | 3,8 | | 0,7 | | | | 4,5 | 3,9 |
| 322 - Congo (république démocratique : ex Zaïre) | | | | | | | | | | | | | 0,0 | 17,1 |
| 330 - Angola | | | | | | | | | | | | | 0,0 | 3,9 |
| 370 - Madagascar | | | | | | | 0,2 | | | | | | 0,2 | |
| 377 - Mayotte | 32,0 | | | | | | | | | | 0,2 | 16,0 | 48,2 | 108,5 |
| 400 - Etats-unis d'Amérique | | | | | | | | | 2,5 | | | | 2,5 | 14,9 |
| 404 - Canada | | | | | | | | | | | | | 0,0 | 0,7 |
| 408 - Saint-Pierre et Miquelon | | | | | | | | | | | | | 0,0 | 2,9 |
| 452 - Haïti | | | | | | | | | | | | | 0,0 | 0,4 |
| 604 - Liban | | | | | | | | | | 0,2 | | | 0,2 | |
| 632 - Arabie saoudite | | | | | 0,5 | | | | | | | 0,6 | 1,1 | |
| 640 - Bahreïn | | | | | | | | | 0,5 | | | | 0,5 | |
| 647 - Emirats arabes unis | | | | | | | | | | | | | 0,0 | 0,9 |
| 706 - Singapour | | | | | | | | | | | | | 0,0 | 0,4 |
| 728 - Corée du sud | | | | | | | | | | | | | 0,0 | 1,4 |
| 732 - Japon | | | | 0,2 | | 0,1 | | | | 0,1 | | 0,2 | 0,6 | 0,3 |
| 809 - Nouvelle-Calédonie et dépendances | | 6,4 | | | | 15,4 | | | 17,6 | 14,6 | 15,4 | 15,7 | 85,1 | 102,2 |
| 811 - Iles Wallis et Futuna | | | | | | | 0,1 | | | | | | 0,1 | |
| 816 - Vanuatu | | | | | | | | 0,1 | | | | | 0,1 | |
| 822 - Polynésie française | 16,5 | 16,9 | | | | | | | | | | | 33,4 | 86,9 |
| Total pays tiers | 568,9 | 266,5 | 148,1 | 515,2 | 10,4 | 116,9 | 115,8 | 386,5 | 78,5 | 287,9 | 435,2 | 274,9 | 3 204,8 | 4 010,0 |
| TOTAL futurs entrants + pays tiers | 568,9 | 266,5 | 148,1 | 515,2 | 10,4 | 116,9 | 115,8 | 386,5 | 78,5 | 287,9 | 435,2 | 274,9 | 3 204,8 | 4 010,0 |
| TOTAL général | 17 561,0 | 17 123,3 | 11 283,1 | 10 543,1 | 16 428,9 | 15 495,4 | 6 911,2 | 17 316,2 | 14 060,8 | 13 829,6 | 20 959,8 | 15 823,4 | 177 335,8 | 125 735,2 |

Huile brute de tournesol

Campagne : 2009 2010

Importation : Huile brute de tournesol (Volume : en tonnes)

| | Juillet | Août | Septembre | Octobre | Novembre | Décembre | Janvier | Février | Mars | Avril | Mai | Juin | Cumul | Cumul N-1 |
|---|-----------------|-----------------|----------------|----------------|-----------------|-----------------|-----------------|----------------|-----------------|-----------------|-----------------|-----------------|------------------|------------------|
| 1 - France | | 0,3 | | | | 4,1 | | | | | | | 4,4 | 42,2 |
| 3 - Pays-Bas | 49,1 | 3 507,4 | 1 001,3 | 8,6 | 10,5 | 6,4 | 18,0 | 53,8 | 6,1 | 31,4 | 5,1 | 67,5 | 4 765,2 | 33 099,6 |
| 4 - Allemagne | 1,2 | 6,3 | 27,2 | 55,5 | 201,8 | 202,8 | 8,9 | 11,2 | 13,4 | 6,6 | 9,0 | 6,3 | 550,2 | 5 262,4 |
| 5 - Italie | 88,7 | 293,1 | 673,5 | 475,8 | 1 291,7 | 1 750,7 | 977,0 | 1 321,5 | 1 016,8 | 618,3 | 457,4 | 1 005,9 | 9 970,4 | 5 881,7 |
| 6 - Royaume-Uni | | | | 188,6 | 5,5 | 3,4 | 2,7 | | 15,5 | | | 106,6 | 322,3 | 9,5 |
| 8 - Danemark | | | | | | | | | | | | | 0,0 | 30,2 |
| 9 - Grèce | 1,6 | 2,3 | 1,7 | 3,1 | 1,5 | 2,2 | 1,6 | 0,4 | | 1,1 | 1,1 | | 16,6 | 16,7 |
| 10 - Portugal | 5,3 | 1,7 | 3,8 | 6,5 | 8,3 | 2,1 | 5,4 | 0,9 | 10,4 | 4,9 | 4,3 | 0,2 | 53,8 | 46,7 |
| 11 - Espagne | 98,3 | 82,4 | 147,8 | 43,2 | 66,0 | 67,9 | 52,2 | 111,7 | 1 477,3 | 246,3 | 419,2 | 385,3 | 3 197,6 | 825,0 |
| 17 - Belgique | 787,9 | 954,0 | 801,1 | 318,6 | 802,0 | 836,5 | 637,6 | 484,4 | 572,0 | 485,9 | 476,2 | 482,0 | 7 638,2 | 5 849,2 |
| 38 - Autriche | 0,8 | | | | | 3,7 | | | | | | | 4,5 | 28,5 |
| 60 - Pologne | | | | | | | 0,7 | | | | | | 0,7 | |
| Total UE (15) | 1 032,9 | 4 847,5 | 2 656,4 | 1 099,9 | 2 387,3 | 2 879,8 | 1 704,1 | 1 983,9 | 3 111,5 | 1 394,5 | 1 372,3 | 2 053,8 | 26 523,9 | 51 091,7 |
| TOTAL UE (15) + entrants | 1 032,9 | 4 847,5 | 2 656,4 | 1 099,9 | 2 387,3 | 2 879,8 | 1 704,1 | 1 983,9 | 3 111,5 | 1 394,5 | 1 372,3 | 2 053,8 | 26 523,9 | 51 091,7 |
| 39 - Suisse | | | | | | | | | | 0,4 | | | 0,4 | |
| 52 - Turquie | | | | | | | | | 0,1 | 0,1 | | | 0,2 | 23,7 |
| 72 - Ukraine | 13 500,0 | 23 699,9 | | | 13 800,0 | 14 000,0 | 15 000,0 | | 10 400,0 | 13 800,0 | 12 300,0 | 10 512,2 | 127 012,1 | 84 059,1 |
| 75 - Russie | 2 463,8 | | | | | 282,9 | | | | | | | 2 746,7 | 2 850,0 |
| 204 - Maroc | | | | | | | | | | | | | 0,0 | 0,4 |
| 388 - Afrique du sud | | | | | | | | | | | | | 0,0 | 1 854,8 |
| 400 - Etats-unis d'amérique | | | | | | | | | | 0,2 | | 0,4 | 0,6 | |
| 492 - Surinam | | | | | | | | | | 0,1 | | | 0,1 | |
| 508 - Brésil | | | | | | | | | | | | | 0,0 | 1 200,0 |
| 516 - Bolivie | | | | | | | | | | | | | 0,0 | 806,0 |
| 520 - Paraguay | | | | | | | | | | | | | 0,0 | 4 193,8 |
| 528 - Argentine | 805,1 | 3 200,0 | 6 500,0 | 20,9 | 2 796,3 | | 520,0 | 500,0 | 1 867,9 | 3 500,0 | 2 956,3 | 500,0 | 23 166,5 | 57 152,1 |
| 616 - Iran (république islamique) | | | | | | | | | | | | | 0,0 | 1,8 |
| 624 - Israël | | | | | | 1,8 | | | | | | | 1,8 | |
| Total pays tiers | 16 768,9 | 26 899,9 | 6 500,0 | 20,9 | 16 598,1 | 14 282,9 | 15 520,0 | 500,0 | 12 268,0 | 17 300,8 | 15 256,3 | 11 012,6 | 152 928,4 | 152 141,7 |
| TOTAL futurs entrants + pays tiers | 16 768,9 | 26 899,9 | 6 500,0 | 20,9 | 16 598,1 | 14 282,9 | 15 520,0 | 500,0 | 12 268,0 | 17 300,8 | 15 256,3 | 11 012,6 | 152 928,4 | 152 141,7 |
| TOTAL général | 17 801,8 | 31 747,4 | 9 156,4 | 1 120,8 | 18 985,4 | 17 162,7 | 17 224,1 | 2 483,9 | 15 379,5 | 18 695,3 | 16 628,6 | 13 066,4 | 179 452,3 | 203 233,4 |

Huile raffinée de tournesol

Campagne : 2009 2010

Exportation : Huile raffinée de tournesol (Volume : en tonnes)

| | Juillet | Août | Septembre | Octobre | Novembre | Décembre | Janvier | Février | Mars | Avril | Mai | Juin | Cumul | Cumul N-1 |
|---|-----------------|-----------------|-----------------|-----------------|-----------------|-----------------|-----------------|-----------------|-----------------|-----------------|-----------------|-----------------|------------------|------------------|
| 3 - Pays-Bas | 1 276,3 | 868,8 | 941,3 | 7 065,8 | 12 357,8 | 7 344,3 | 8 925,1 | 1 135,6 | 1 500,2 | 977,8 | 933,9 | 1 318,7 | 44 648,5 | 42 665,3 |
| 4 - Allemagne | 1 834,3 | 1 508,9 | 1 584,9 | 1 385,8 | 1 532,1 | 2 142,8 | 1 940,3 | 2 238,7 | 2 855,1 | 3 047,4 | 3 082,1 | 3 084,9 | 26 047,3 | 19 279,7 |
| 5 - Italie | 1 063,5 | 895,4 | 1 589,1 | 965,5 | 855,3 | 908,4 | 728,7 | 354,2 | 232,0 | 395,7 | 564,4 | 950,5 | 9 503,7 | 11 681,9 |
| 6 - Royaume-Uni | 1 679,4 | 2 816,9 | 2 478,1 | 2 948,0 | 3 339,0 | 3 410,4 | 3 426,2 | 2 563,5 | 9 970,5 | 10 659,9 | 5 119,0 | 3 685,0 | 62 109,8 | 32 088,5 |
| 7 - France | 55,7 | 26,5 | 1,3 | 17,5 | 41,1 | 61,5 | 28,3 | 31,3 | 61,1 | 62,1 | 141,7 | 64,6 | 751,2 | 462,7 |
| 8 - Danemark | 163,4 | 149,4 | 234,1 | 165,5 | 124,9 | 167,6 | 116,3 | 164,8 | 154,8 | 148,9 | 158,4 | 174,1 | 1 920,2 | 2 614,0 |
| 9 - Grèce | | | | | | | 1,8 | | | | 2,1 | | 5,7 | 0,8 |
| 10 - Portugal | 0,2 | 112,8 | 1,4 | 44,1 | 21,7 | 109,8 | 14,8 | 55,6 | 64,0 | 90,0 | 55,0 | 21,6 | 691,0 | 289,9 |
| 11 - Espagne | 925,4 | 589,5 | 653,5 | 1 235,4 | 1 528,3 | 2 141,0 | 1 737,4 | 1 689,6 | 1 363,1 | 662,3 | 1 057,7 | 1 356,6 | 14 959,8 | 15 178,8 |
| 17 - Belgique | 3 210,2 | 2 624,0 | 4 326,3 | 4 812,4 | 3 472,8 | 3 868,6 | 3 628,3 | 3 027,7 | 6 228,1 | 3 565,3 | 3 098,4 | 2 829,1 | 46 917,4 | 26 286,3 |
| 18 - Luxembourg | 6,3 | 6,0 | 4,3 | 7,0 | 12,8 | 4,3 | 10,2 | 4,5 | 6,4 | 12,3 | 6,0 | 15,0 | 84,2 | 85,3 |
| 30 - Suède | | | 500,0 | | | | | | | | | | 500,0 | 300,8 |
| 32 - Finlande | 0,2 | | | | | | 0,3 | | | 0,2 | | | 0,7 | 0,2 |
| 38 - Autriche | 3,3 | 4,6 | 5,9 | 7,1 | 160,2 | 81,9 | 176,0 | 127,0 | 173,7 | 0,4 | 123,1 | 150,5 | 984,8 | 982,6 |
| 48 - Italie | 12,7 | 59,9 | 37,5 | 13,8 | 21,2 | 14,5 | 50,2 | 20,6 | 46,6 | 27,8 | 47,5 | 11,8 | 364,1 | 562,7 |
| 53 - Estonie | | | | | | | | | | | | | 0,0 | 13,2 |
| 54 - Lettonie | | | | | | | 6,2 | | | 0,1 | | 7,8 | 14,1 | 10,6 |
| 55 - Lituanie | 4,1 | | 0,1 | | 1,6 | 0,4 | 0,8 | | | | | | 7,0 | 24,0 |
| 60 - Pologne | | | 13,8 | 0,1 | 23,5 | 0,1 | | | | | | | 37,5 | 0,1 |
| 61 - République tchèque | 0,7 | | 1,3 | | 0,7 | 1,0 | 0,3 | 1,1 | 0,6 | 0,3 | | 0,8 | 6,8 | 654,6 |
| 64 - Hongrie | | 0,3 | 0,1 | | 0,8 | 0,8 | | | | | | | 2,0 | 1,6 |
| 66 - Roumanie | | | 1,4 | | | | | | | | | | 1,4 | 0,4 |
| 68 - Bulgarie | | | | | | | | | | | | | 0,0 | 2,4 |
| 69 - Slovaquie | 0,5 | | 0,3 | 0,1 | | 1,1 | 0,2 | | | 0,1 | 0,4 | | 3,2 | 4,6 |
| 600 - Chine | 136,1 | 72,9 | 59,6 | 117,3 | 74,0 | 147,4 | | 72,6 | 59,8 | 117,3 | 43,0 | 118,8 | 1 061,8 | 1 061,7 |
| Total UE (15) | 10 471,3 | 9 734,6 | 12 208,3 | 18 826,4 | 23 674,8 | 20 385,2 | 21 086,0 | 11 496,8 | 22 750,2 | 19 883,3 | 14 440,8 | 13 814,3 | 198 672,0 | 164 106,1 |
| TOTAL UE (15) + entrants | 10 471,3 | 9 734,6 | 12 208,3 | 18 826,4 | 23 674,8 | 20 385,2 | 21 086,0 | 11 496,8 | 22 750,2 | 19 883,3 | 14 440,8 | 13 814,3 | 198 672,0 | 164 106,1 |
| 24 - Islande | | 44,1 | 18,9 | 18,5 | 9,1 | | | | | 2,3 | 4,1 | | 97,0 | 289,9 |
| 28 - Norvège | 54,0 | 43,4 | 32,5 | 43,4 | 20,9 | 64,9 | 21,9 | 64,9 | 21,5 | 43,4 | 43,4 | 43,4 | 487,0 | 587,4 |
| 39 - Suisse | 187,8 | 127,7 | 124,7 | 120,8 | 293,5 | 98,8 | 193,6 | 219,3 | 170,1 | 221,8 | 245,5 | 172,2 | 2 176,0 | 2 216,7 |
| 62 - Turquie | | | | | | | | | | | | | 0,0 | 99,8 |
| 75 - Russie | | | | | | | | | | | | | 0,0 | 1,6 |
| 76 - Géorgie | | | | | | | | | | | | | 0,0 | 7,2 |
| 204 - Maroc | | | | | | | | | | | | | 0,0 | 8,2 |
| 208 - Algérie | | | | | | | | | | | | | 0,0 | 19,8 |
| 212 - Tunisie | | | | | | 1 500,0 | | | | | | | 1 500,0 | |
| 216 - Libye | | | | | | 1 500,0 | | | | | | | 1 500,0 | |
| 220 - Égypte | | | 13,9 | 28,9 | 41,4 | | 28,0 | 41,1 | 29,0 | 42,8 | | 28,8 | 253,7 | 45,7 |
| 228 - Mauritanie | | | | 37,5 | | | | 0,2 | | | | 0,4 | 38,1 | |
| 232 - Mali | | | | | | | | | | | | 14,9 | 14,9 | 8,4 |
| 236 - Burkina-Faso | | 7,4 | 4,3 | | | 1,3 | 5,1 | | 2,6 | | 7,3 | 0,1 | 28,1 | 22,7 |
| 240 - Niger | | | | 4,2 | | | | | | 6,0 | | | 10,2 | 4,8 |
| 244 - Tchad | | | | | | | | | | 2,8 | 0,7 | 2,8 | 3,6 | 4,9 |
| 248 - Soudan | 4,8 | | 2,9 | 27,6 | | | 6,7 | 11,5 | | 7,5 | | 185,7 | 246,8 | 42,4 |
| 272 - Côte d'Ivoire | 12,2 | 11,8 | 16,7 | 9,4 | 95,1 | | | 93,2 | 6,2 | 15,4 | 7,8 | 39,3 | 239,9 | 219,5 |
| 276 - Ghana | | | 4,5 | | 3,1 | | | 2,8 | 4,8 | | 4,0 | 8,2 | 27,4 | 35,2 |
| 280 - Togo | | | 0,8 | 3,8 | 16,0 | | 1,3 | | 0,8 | | | 5,7 | 28,4 | 23,3 |
| 284 - Bénin | 5,2 | | | | | 2,0 | | 0,4 | | | | | 7,6 | 4,8 |
| 302 - Cameroun | 3,3 | | 8,8 | 16,8 | | 15,4 | 11,4 | | | 0,4 | 2,1 | | 86,0 | 22,6 |
| 306 - République centrafricaine | | | | | | | | | | | | | 0,0 | 1,0 |
| 310 - Guinée équatoriale | | | | | | | 3,0 | 0,7 | | | | | 0,8 | 4,2 |
| 314 - Gabon | 26,0 | | 16,8 | 22,4 | 21,1 | 77,7 | 7,8 | 3,2 | 7,9 | 17,1 | 7,8 | 1,8 | 209,6 | 89,2 |
| 318 - Congo républicain | | 2,5 | | 12,5 | 0,7 | 18,2 | 1,8 | | 3,0 | 3,5 | | | 40,0 | 39,0 |
| 338 - Djibouti | | | 9,9 | | | | | 10,8 | 13,2 | | | | 33,9 | 60,9 |
| 370 - Madagascar | 13,3 | | | | | | | 1,3 | | | | | 14,6 | 89,3 |
| 373 - Maurice | | | | | | | 0,2 | | | | | | 0,2 | |
| 375 - Comores | | | | | 0,7 | | | | | | | | 0,7 | |
| 377 - Mayotte | | | | | | | 0,7 | 34,8 | 16,6 | 32,7 | 48,6 | 32,0 | 165,4 | 17,7 |
| 388 - Afrique du sud | | | | | | | | | | | | 0,1 | 0,1 | |
| 400 - États-Unis d'Amérique | 20,1 | | 39,9 | 119,4 | 89,3 | 6,8 | 4,4 | 5,0 | 122,4 | | | 8,2 | 1 216,6 | 326,3 |
| 404 - Canada | | | 0,2 | 3,2 | 0,7 | | 0,4 | 0,7 | | 2,0 | 3,2 | 1,8 | 11,6 | 3,9 |
| 408 - Saint-Pierre et Miquelon | | | 2,8 | | 1,2 | | 0,2 | 1,0 | | 2,8 | 0,7 | 0,2 | 8,9 | 3,5 |
| 478 - Antilles néerlandaises | | | | | | | | | | 5,0 | | | 5,0 | 3,9 |
| 528 - Argentine | | | | | | | | | | | | | 0,0 | 0,1 |
| 604 - Liban | 100,5 | 51,4 | 95,8 | 78,6 | 90,7 | 127,2 | 64,0 | 62,5 | 139,8 | 139,3 | 67,3 | 62,2 | 1 089,3 | 782,8 |
| 608 - Syrie | | | | 29,9 | | 29,9 | | | | | | 29,9 | 89,7 | 119,7 |
| 624 - Israël | 16,5 | | | 15,0 | | 15,0 | | | | | | | 46,5 | 142,0 |
| 628 - Jordanie | | | | | | | | | | | | | 8,8 | 33,0 |
| 632 - Arabie saoudite | 46,0 | 61,5 | 42,1 | 29,5 | 28,0 | 44,2 | 28,9 | 109,0 | 23,6 | 60,4 | 85,4 | 88,4 | 647,0 | 617,2 |
| 636 - Koweït | 9,2 | 56,1 | 44,3 | | | | 29,1 | 11,4 | | | | | 141,6 | 261,1 |
| 640 - Bahreïn | 8,3 | 9,1 | 69,2 | 15,0 | | 8,8 | 10,1 | 28,1 | | 59,7 | 16,0 | 10,5 | 232,6 | 224,0 |
| 644 - Qatar | | | 5,2 | | | | | 5,4 | | 7,1 | | | 23,2 | 8,3 |
| 647 - Émirats arabes unis | 150,0 | 53,4 | 48,3 | 56,1 | 41,6 | 51,3 | 26,2 | 35,0 | 103,1 | 54,5 | 137,9 | 148,7 | 906,1 | 470,7 |
| 649 - Oman | | | | | 14,4 | | | | | 13,8 | | | 28,2 | 40,3 |
| 659 - Viet Nam | | 3,0 | | | | | | | | | | | 3,0 | |
| 700 - Indonésie | | | | | | | | | | | | 0,1 | 0,1 | |
| 701 - Malaisie | | 0,3 | | 64,4 | 104,7 | | | 0,3 | | 0,3 | | | 170,5 | 1,2 |
| 706 - Singapour | | | | 212,7 | | | | 217,6 | 212,9 | 210,9 | | 27,1 | 861,2 | 0,1 |
| 720 - Chine (république populaire) | | | | | | | | | | | | | 6,4 | 6,4 |
| 728 - Corée du sud | | 0,8 | 20,6 | 41,3 | | 0,2 | | 0,7 | | | | | 119,2 | 24,8 |
| 732 - Japon | 62,1 | 61,2 | 40,2 | 121,5 | 42,9 | 61,5 | 122,4 | 223,3 | 40,8 | 40,3 | 60,0 | 59,9 | 936,1 | 672,8 |
| 736 - Taïwan | | | | | | | | | | | | | 0,0 | 27,1 |
| 740 - Hong-kong | | | | | | | | | | | | | 0,0 | 8,0 |
| 800 - Australie | | | | | | | | | | | | | 0,0 | 0,0 |
| 809 - Nouvelle-Calédonie et dépendances | 36,7 | 51,5 | 58,2 | 107,2 | 88,8 | 147,7 | 124,4 | 85,1 | 87,6 | 144,8 | 54,5 | 109,5 | 1 096,0 | 1 497,0 |
| 811 - Îles Wallis et Futuna | | 15,2 | | 17,3 | | | | 3,0 | 0,2 | | | 4,6 | 37,4 | 45,2 |
| 816 - Vanuatu | | | | | | | | | | | | | 3,0 | 4,1 |
| 822 - Polynésie française | 184,7 | 110,2 | 76,5 | 151,6 | 89,8 | 139,6 | 79,8 | 88,9 | 95,9 | 95,2 | 81,2 | 92,3 | 1 285,7 | 1 621,9 |
| 960 - Territoire palestinien occupé | | | | | | | | | | | | | 0,0 | 15,0 |
| Total pays tiers | 943,8 | 695,8 | 787,6 | 1 433,0 | 1 816,5 | 4 003,2 | 770,7 | 1 366,1 | 1 108,8 | 1 267,8 | 910,5 | 1 274,9 | 16 378,7 | 10 488,8 |
| TOTAL futurs entrants + pays tiers | 943,8 | 695,8 | 787,6 | 1 433,0 | 1 816,5 | 4 003,2 | 770,7 | 1 366,1 | 1 108,8 | 1 267,8 | 910,5 | 1 274,9 | 16 378,7 | 10 488,8 |
| TOTAL général | 11 415,1 | 10 430,4 | 12 995,9 | 20 259,4 | 25 391,3 | 24 388,4 | 21 856,7 | 12 862,9 | 23 859,0 | 21 151,1 | 15 351,3 | 15 089,2 | 215 050,7 | 164 594,9 |

Huile raffinée de tournesol

Campagne : 2009 2010

Importation : Huile raffinée de tournesol (Volume : en tonnes)

| | Juillet | Août | Septembre | Octobre | Novembre | Décembre | Janvier | Février | Mars | Avril | Mai | Juin | Cumul | Cumul N-1 |
|---|----------------|----------------|----------------|----------------|----------------|----------------|----------------|----------------|----------------|----------------|----------------|----------------|-----------------|-----------------|
| 1 - France | 209,8 | 204,0 | 531,2 | 532,7 | 248,3 | 319,5 | 423,7 | 359,2 | 530,5 | 520,4 | 364,9 | 182,2 | 4 426,4 | 2 437,8 |
| 3 - Pays-Bas | 451,1 | 273,6 | 397,7 | 280,7 | 117,0 | 135,4 | 481,9 | 252,3 | 425,7 | 587,1 | 275,6 | 1 467,4 | 5 145,5 | 6 100,3 |
| 4 - Allemagne | 30,4 | 29,9 | 62,6 | 65,0 | 56,3 | 44,3 | 167,4 | 44,4 | 27,2 | 51,7 | 14,2 | 21,3 | 614,7 | 6 053,9 |
| 5 - Italie | 31,3 | 13,7 | 11,6 | 31,4 | 69,6 | 24,0 | 74,3 | 41,6 | 33,6 | 9,3 | 16,2 | 53,4 | 410,0 | 202,7 |
| 6 - Royaume-Uni | | 0,8 | 0,7 | 0,7 | 0,7 | 0,7 | 1,1 | 22,3 | 1,5 | 1,4 | 1,1 | 2,3 | 33,3 | 32,7 |
| 8 - Danemark | 84,5 | | | | 79,9 | 56,4 | | | | | | | 220,8 | 338,6 |
| 10 - Portugal | 11,0 | | | 0,5 | | | 1,9 | 3,8 | 1,0 | | 1,0 | 2,8 | 22,0 | 10,8 |
| 11 - Espagne | 579,3 | 558,2 | 936,7 | 552,7 | 516,3 | 604,7 | 278,7 | 463,9 | 482,9 | 353,6 | 677,4 | 283,3 | 6 287,7 | 12 176,3 |
| 17 - Belgique | 2 963,4 | 3 201,3 | 3 087,6 | 5 481,9 | 3 715,4 | 3 774,7 | 4 076,6 | 2 745,2 | 2 300,0 | 4 245,6 | 2 937,1 | 3 454,0 | 41 982,8 | 31 081,3 |
| 18 - Luxembourg | | | | | | 0,5 | 0,3 | 0,2 | 0,3 | 0,3 | 0,1 | 0,4 | 2,1 | 0,0 |
| 30 - Suède | | | | | | 0,5 | | | | | | | 0,5 | 48,6 |
| 38 - Autriche | | | | | | | | | | | 10,2 | | 10,2 | |
| 64 - Hongrie | | | | | | | | | | | | | 0,0 | 3 111,5 |
| 68 - Bulgarie | | | | 12,7 | | | | | | | 1,0 | | 13,7 | 25,3 |
| Total UE (15) | 4 360,8 | 4 281,5 | 5 028,1 | 6 958,3 | 4 803,5 | 4 960,7 | 5 505,9 | 3 932,9 | 3 802,7 | 5 769,4 | 4 298,8 | 5 467,1 | 59 169,7 | 61 619,8 |
| TOTAL UE (15) + entrants | 4 360,8 | 4 281,5 | 5 028,1 | 6 958,3 | 4 803,5 | 4 960,7 | 5 505,9 | 3 932,9 | 3 802,7 | 5 769,4 | 4 298,8 | 5 467,1 | 59 169,7 | 61 619,8 |
| 39 - Suisse | | | | | | | | | | | | | 0,0 | 2,3 |
| 52 - Turquie | | 26,0 | | 58,1 | | | | 0,1 | | | | | 84,2 | 24,8 |
| 72 - Ukraine | | | | | | | | | | | | | 0,0 | 2 127,4 |
| 75 - Russie | | | | | | | | | | | | | 0,0 | 37,2 |
| 204 - Maroc | | | | | | | | | | | | | 0,0 | 2,7 |
| 373 - Maurice | | | | | | | | | | | | | 0,0 | 16,1 |
| 400 - Etats-unis d'amérique | 0,1 | | | 5,7 | 17,6 | | 0,1 | 0,2 | 0,2 | 0,2 | 0,1 | | 24,2 | 6,2 |
| 500 - Equateur | | | 18,1 | | 22,8 | | | | | | | | 40,9 | |
| 528 - Argentine | | | | | 0,2 | | | | 0,2 | | | | 0,4 | |
| 604 - Liban | | 0,6 | | | | | | | | | | | 0,6 | |
| 624 - Israël | | | | | | | | | | | | | 0,0 | 27,8 |
| 640 - Bahreïn | | | | | | | | | | | | | 0,0 | 13,0 |
| 647 - Emirats arabes unis | | | | | | | | | | | | | 0,0 | 36,4 |
| 680 - Thaïlande | | | | | | | | | | | | | 0,0 | 0,4 |
| 951 - Pays non déterminés échanges intra | | | | | | | | | | | | | 0,0 | 121,4 |
| 952 - Pays non déterminés échanges extra | | | 11,4 | | | | | | | | | | 11,4 | 9,9 |
| Total pays tiers | 0,1 | 26,6 | 29,5 | 63,8 | 40,6 | 0,0 | 0,1 | 0,3 | 0,4 | 0,2 | 0,1 | 0,0 | 161,7 | 2 425,6 |
| TOTAL futurs entrants + pays tiers | 0,1 | 26,6 | 29,5 | 63,8 | 40,6 | 0,0 | 0,1 | 0,3 | 0,4 | 0,2 | 0,1 | 0,0 | 161,7 | 2 425,6 |
| TOTAL général | 4 360,9 | 4 308,1 | 5 057,6 | 7 022,1 | 4 844,1 | 4 960,7 | 5 506,0 | 3 933,2 | 3 803,1 | 5 769,6 | 4 298,9 | 5 467,1 | 59 331,4 | 64 045,4 |

Huile brute de soja

Campagne : 2009 2010

Exportation : Huile brute de soja (Volume : en tonnes)

| | Juillet | Août | Septembre | Octobre | Novembre | Décembre | Janvier | Février | Mars | Avril | Mai | Juin | Cumul | Cumul N-1 |
|---|----------------|----------------|--------------|-------------|------------|-------------|-------------|--------------|-------------|------------|----------------|-------------|-----------------|-----------------|
| 3 - Pays-Bas | | | | | | | | | | | | | 0,0 | 61,8 |
| 4 - Allemagne | 0,3 | | 0,4 | | 0,8 | | 0,4 | 1,3 | | 0,6 | 1,2 | 0,4 | 5,4 | 4,9 |
| 5 - Italie | 0,1 | | | | | | | | | | | 0,2 | 0,3 | 9 002,5 |
| 6 - Royaume-Uni | | | | | | 0,5 | | | | | | | 0,5 | 0,5 |
| 7 - Irlande | | | 0,1 | 0,1 | | | 0,1 | | | | 1 850,1 | | 1 850,4 | |
| 9 - Grèce | | | 0,1 | | 0,1 | | | 0,1 | | | | 0,1 | 0,4 | 0,2 |
| 10 - Portugal | 0,1 | 0,2 | | 0,4 | 0,1 | | | 0,5 | 0,1 | 0,1 | 0,1 | 0,1 | 1,7 | 2,5 |
| 11 - Espagne | 4 003,6 | 3 000,0 | 178,9 | 26,1 | 0,7 | 0,6 | | 153,6 | 54,4 | 1,6 | 1,7 | 26,9 | 7 448,1 | 12,4 |
| 17 - Belgique | 2,0 | | 0,8 | 1,0 | 0,1 | 0,6 | 1,2 | 0,6 | 0,5 | 0,5 | 0,5 | 0,6 | 8,4 | 5 045,2 |
| 18 - Luxembourg | | | | | | | | | | | | | 0,0 | 0,3 |
| 32 - Finlande | | | | | | | | 0,4 | | 0,6 | | | 1,0 | 0,8 |
| 53 - Estonie | | | | | 1,5 | | | 1,5 | 1,5 | | | 1,5 | 6,0 | 1,5 |
| 60 - Pologne | 24,0 | | | | | | | | | | | | 24,0 | 71,1 |
| 61 - République Tchèque | 0,1 | | 0,2 | | 0,4 | 0,2 | | 0,2 | 0,5 | 0,2 | | 0,2 | 2,0 | 2,4 |
| 64 - Hongrie | | | 0,3 | | | | | | 0,3 | | | 0,3 | 0,9 | 1,2 |
| 600 - Chypre | | | | | | | 11,9 | | | | | | 11,9 | 0,0 |
| Total UE (15) | 4 030,2 | 3 000,2 | 180,8 | 27,6 | 3,7 | 1,9 | 13,6 | 158,2 | 57,3 | 3,6 | 1 853,6 | 30,3 | 9 361,0 | 14 207,3 |
| TOTAL UE (15) + entrants | 4 030,2 | 3 000,2 | 180,8 | 27,6 | 3,7 | 1,9 | 13,6 | 158,2 | 57,3 | 3,6 | 1 853,6 | 30,3 | 9 361,0 | 14 207,3 |
| 39 - Suisse | | | 25,0 | | | 25,3 | | | | | | | 50,3 | 230,0 |
| 208 - Algérie | 3 000,0 | | | | | | | | | | | | 3 000,0 | |
| 248 - Sénégal | | | | | | | | | | | | 0,1 | 0,1 | 0,5 |
| 272 - Côte-d'Ivoire | | | | | | 0,6 | | | | | | | 0,6 | |
| 314 - Gabon | | | | | | | | | | | | | 0,0 | 0,4 |
| 404 - Canada | | | | | | | | | | | 1,6 | | 1,6 | |
| 483 - Serbie | | | | 0,4 | 0,6 | | | | | | | | 1,0 | |
| 706 - Singapour | | | | | | | | | | | 0,3 | 64,9 | 65,2 | |
| 720 - Chine (république populaire) | | | | | | | | | | | | 0,4 | 0,4 | |
| 822 - Polynésie française | | | 5,9 | | | | | | | | | | 5,9 | 0,3 |
| Total pays tiers | 3 000,0 | 0,0 | 30,9 | 0,4 | 0,6 | 25,9 | 0,0 | 0,0 | 0,0 | 0,0 | 1,9 | 65,4 | 3 125,1 | 231,2 |
| TOTAL futurs entrants + pays tiers | 3 000,0 | 0,0 | 30,9 | 0,4 | 0,6 | 25,9 | 0,0 | 0,0 | 0,0 | 0,0 | 1,9 | 65,4 | 3 125,1 | 231,2 |
| TOTAL général | 7 030,2 | 3 000,2 | 211,7 | 28,0 | 4,3 | 27,8 | 13,6 | 158,2 | 57,3 | 3,6 | 1 855,5 | 95,7 | 12 486,1 | 14 438,5 |

Huile brute de soja

Campagne : 2009 2010

Importation : Huile brute de soja (Volume : en tonnes)

| | Juillet | Août | Septembre | Octobre | Novembre | Décembre | Janvier | Février | Mars | Avril | Mai | Juin | Cumul | Cumul N-1 |
|---|----------------|-----------------|-----------------|-----------------|----------------|----------------|----------------|----------------|----------------|-----------------|-----------------|-----------------|------------------|------------------|
| 1 - France | | | | | | | | | | | | | 0,0 | 98,1 |
| 3 - Pays-Bas | 422,9 | 862,9 | 3 702,0 | 11 331,5 | 3 144,2 | 6 093,2 | 1 327,8 | 7 364,5 | 8 011,2 | 3 802,4 | 1 572,0 | 2 030,5 | 49 665,1 | 4 432,3 |
| 4 - Allemagne | 48,4 | | 67,8 | 24,4 | 26,3 | 80,8 | 0,4 | 97,5 | 46,6 | | | | 392,2 | 3 462,4 |
| 5 - Italie | 924,9 | 459,6 | 1 635,1 | 719,7 | 1 117,3 | 224,9 | 901,9 | 26,8 | 750,0 | 124,9 | 703,1 | 2 119,3 | 9 707,5 | 4 492,1 |
| 6 - Royaume-Uni | 36,7 | | | 2,1 | | 16,1 | | 15,6 | | | 16,1 | | 86,6 | 44,2 |
| 7 - Irlande | | | | | | | | | | | | | 0,0 | 1,0 |
| 11 - Espagne | 473,2 | 575,9 | 541,0 | 423,8 | 457,3 | 424,9 | 3 148,9 | 154,6 | 246,5 | 3 193,4 | 172,6 | 703,8 | 10 515,9 | 28 466,7 |
| 17 - Belgique | 243,9 | 161,7 | 526,4 | 583,5 | 274,1 | 693,1 | 194,6 | 758,1 | 212,0 | 470,0 | 2 815,8 | 537,5 | 7 470,7 | 9 343,5 |
| 30 - Suède | | | | | | | | | | | | | 0,0 | 1,4 |
| Total UE (15) | 2 150,0 | 2 060,1 | 6 472,3 | 13 085,0 | 5 019,2 | 7 533,0 | 5 573,6 | 8 417,1 | 9 266,3 | 7 590,7 | 5 279,6 | 5 391,1 | 77 838,0 | 50 341,7 |
| TOTAL UE (15) + entrants | 2 150,0 | 2 060,1 | 6 472,3 | 13 085,0 | 5 019,2 | 7 533,0 | 5 573,6 | 8 417,1 | 9 266,3 | 7 590,7 | 5 279,6 | 5 391,1 | 77 838,0 | 50 341,7 |
| 28 - Norvège | | | | 1 009,3 | | | | | | | | | 1 009,3 | 1 802,9 |
| 75 - Russie | | | | | | | | | | 3 009,4 | | | 3 009,4 | |
| 208 - Algérie | | | | | | | | | | | | 8,6 | 8,6 | |
| 400 - Etats-unis d'amérique | | | | | | | | | | | | | 0,0 | 25,1 |
| 412 - Mexique | | | | | | | | | | | 3,4 | | 3,4 | |
| 459 - Antigua et barbuda | | | | | | | | | | | | | 0,0 | 85,7 |
| 508 - Brésil | 2 075,5 | 11 981,5 | 3 000,0 | 3 012,5 | | | | 73,9 | | | | | 20 143,4 | 51 914,5 |
| 528 - Argentine | | 22,5 | 3 000,0 | | | | | | | | 17 939,2 | 10 940,0 | 31 901,7 | 157 826,4 |
| 690 - Viet-Nam | | | | | | | | | | 0,2 | | | 0,2 | |
| Total pays tiers | 2 075,5 | 12 004,0 | 6 000,0 | 4 021,8 | 0,0 | 0,0 | 0,0 | 73,9 | 0,0 | 3 009,6 | 17 942,6 | 10 948,6 | 56 076,0 | 211 654,6 |
| TOTAL futurs entrants + pays tiers | 2 075,5 | 12 004,0 | 6 000,0 | 4 021,8 | 0,0 | 0,0 | 0,0 | 73,9 | 0,0 | 3 009,6 | 17 942,6 | 10 948,6 | 56 076,0 | 211 654,6 |
| TOTAL général | 4 225,5 | 14 064,1 | 12 472,3 | 17 106,8 | 5 019,2 | 7 533,0 | 5 573,6 | 8 491,0 | 9 266,3 | 10 600,3 | 23 222,2 | 16 339,7 | 133 914,0 | 261 996,3 |

Huile raffinée de soja

Campagne : 2009 2010

Exportation : Huile raffinée de soja (Volume : en tonnes)

| | Juillet | Août | Septembre | Octobre | Novembre | Décembre | Janvier | Février | Mars | Avril | Mai | Juin | Cumul | Cumul N-1 |
|---|--------------|--------------|--------------|--------------|--------------|--------------|--------------|--------------|----------------|--------------|--------------|--------------|----------------|----------------|
| 3 - Pays-Bas | | | | | | | 8,1 | | 7,2 | | 0,2 | | 15,5 | 54,6 |
| 4 - Allemagne | 41,6 | 44,0 | 44,1 | 37,5 | 70,1 | 49,5 | 94,7 | 80,2 | 17,1 | 46,1 | 29,8 | 40,4 | 595,1 | 543,1 |
| 5 - Italie | | | | | | | | | | | | | 0,0 | 28,1 |
| 6 - Royaume-Uni | 26,5 | | 35,6 | 8,0 | | | | 51,9 | 8,0 | | 26,8 | | 156,8 | 2 018,3 |
| 7 - Irlande | 0,2 | 1,3 | 6,8 | 2,1 | | 0,5 | 4,0 | 2,3 | 3,1 | 9,0 | 28,8 | 22,9 | 81,0 | 32,5 |
| 8 - Danemark | 26,6 | | | | 0,3 | | | | | | | 0,3 | 27,2 | 155,2 |
| 9 - Grèce | | | 1,1 | | | | | 0,1 | | 1,1 | | | 2,3 | 0,4 |
| 11 - Espagne | 1,2 | 1,2 | 1,9 | 6,8 | 2,9 | 0,4 | 4,0 | 0,7 | 0,1 | 4,1 | 3,8 | | 27,1 | 31,6 |
| 17 - Belgique | 51,7 | 63,9 | 37,0 | 81,2 | 14,2 | 25,4 | 122,7 | 10,4 | 15,1 | 12,2 | 10,0 | 69,4 | 513,2 | 1 116,5 |
| 18 - Luxembourg | 1,5 | 0,7 | 0,7 | 0,7 | 0,7 | 0,7 | 0,7 | 0,7 | | 0,7 | 0,7 | 1,5 | 9,3 | 7,5 |
| 32 - Finlande | 0,3 | | | | | | 0,2 | | | | | | 0,5 | |
| 38 - Autriche | | | | | | | | | | | | | 0,0 | 0,5 |
| 54 - Lettonie | | | | | 5,7 | 0,4 | | | | | | | 6,1 | 20,2 |
| 55 - Lituanie | | | | | | | | | | | | | 0,0 | 87,5 |
| 60 - Pologne | | | 1,6 | | | 0,1 | 2,2 | 1,4 | 2,0 | 3,8 | | 0,8 | 11,9 | 127,8 |
| 64 - Hongrie | | | | | 1,0 | | | | | | | | 1,0 | 0,0 |
| 66 - Roumanie | | | | | | | | 0,1 | | | | | 0,1 | |
| 91 - Slovaquie | | 1,1 | | 1,1 | | | 0,5 | | | | 0,4 | | 3,1 | |
| 600 - Chypre | 28,9 | 15,0 | 43,8 | | 15,0 | 101,5 | | 15,0 | | 24,2 | | 23,4 | 266,8 | 385,6 |
| Total UE (15) | 178,5 | 127,2 | 172,6 | 137,4 | 109,9 | 178,5 | 237,1 | 162,8 | 52,6 | 101,6 | 100,1 | 158,7 | 1 717,0 | 4 609,4 |
| TOTAL UE (15) + entrants | 178,5 | 127,2 | 172,6 | 137,4 | 109,9 | 178,5 | 237,1 | 162,8 | 52,6 | 101,6 | 100,1 | 158,7 | 1 717,0 | 4 609,4 |
| 28 - Norvège | 26,6 | | | | | | | | | | | | 26,6 | 165,6 |
| 72 - Ukraine | | | | | 0,4 | | | | | | | | 0,4 | |
| 76 - Géorgie | 187,0 | | | | | | | | | | | | 187,0 | |
| 77 - Arménie | | | | | | | | 450,4 | | | | | 450,4 | |
| 82 - Tadjikistan | | | | | | | | | | | | | 0,0 | 485,2 |
| 224 - Soudan | 17,9 | | | | | | | | | | | | 17,9 | 1 684,8 |
| 228 - Mauritanie | | | | | | | | 37,5 | | 0,6 | | | 38,1 | 326,8 |
| 232 - Mali | | | | | | | | | | | | | 0,0 | 9,6 |
| 236 - Burkina-Faso | | 12,5 | 6,7 | | | 4,1 | 6,6 | 9,0 | 6,1 | | | 2,2 | 47,2 | 36,6 |
| 240 - Niger | | | | 4,5 | | | | | | 9,5 | | | 14,0 | 77,7 |
| 248 - Sénégal | | | | | | | | | | | | | 0,0 | 1,0 |
| 272 - Côte-d'Ivoire | | | | | | | | 1,4 | | 1,4 | | | 2,8 | 4,5 |
| 276 - Ghana | | | 7,3 | | 6,4 | | | | | | 8,4 | 3,6 | 39,5 | 31,8 |
| 280 - Togo | | | | 8,5 | | | 2,5 | 6,7 | 7,1 | | | 4,6 | 15,6 | 40,8 |
| 284 - Bénin | | | | | | 1,9 | | | | | | | 1,9 | 7,8 |
| 302 - Cameroun | 5,8 | | | | | | | | | | | | 5,8 | 105,0 |
| 314 - Gabon | | | | | | | | 1,5 | | | | | 1,5 | 1,6 |
| 318 - Congo république | | | | | | | | | | | | | 0,0 | 15,7 |
| 338 - Djibouti | | | | | | | | | | | | | 0,0 | 5,2 |
| 370 - Madagascar | | | | 0,8 | | | | | | | | | 0,8 | 0,4 |
| 375 - Comores | | | | | | | | | | | | | 0,0 | 2,0 |
| 389 - Namibie | | | | | | | | 37,4 | | | | | 37,4 | |
| 400 - Etats-unis d'Amérique | | | | | | | | | | | | | 0,0 | 0,8 |
| 412 - Mexique | | | | | | | 0,8 | 3,3 | | | | | 4,1 | |
| 424 - Honduras | | | | | | | | 18,8 | | | | | 18,8 | 56,3 |
| 452 - Haïti | | | | | | | | | | | | | 0,0 | 242,1 |
| 478 - Antilles néerlandaises | | | | | | | | | | | | | 0,0 | 21,7 |
| 604 - Liban | | | | | | | | | | | | | 0,0 | 19,9 |
| 616 - Iran (république islamique) | | | | | | | | 56,3 | | 0,4 | | | 56,7 | |
| 649 - Oman | | 0,1 | | | | | | | | | | | 0,1 | 0,0 |
| 703 - Brunei | | | | | | | | | | | | | 0,0 | 44,0 |
| 732 - Japon | | | | | | | | | | | | | 0,0 | 0,2 |
| 809 - Nouvelle-Calédonie et dépendances | | 9,9 | | | | | 8,7 | 0,6 | 7,2 | 0,7 | 1,4 | 1,4 | 29,9 | 79,9 |
| 816 - Vanuatu | | 10,6 | | | | | 5,5 | | | | | | 16,1 | 5,3 |
| 822 - Polynésie française | 33,0 | 20,2 | 1,7 | 20,3 | 10,9 | 23,3 | 14,6 | 8,6 | 14,8 | 17,2 | 14,0 | 11,9 | 190,5 | 200,3 |
| 960 - Territoire palestinien occupé | | | | | | | | 557,1 | | | | | 557,1 | 630,7 |
| Total pays tiers | 270,3 | 53,3 | 15,7 | 34,1 | 17,7 | 29,3 | 38,7 | 131,7 | 1 086,0 | 33,9 | 25,8 | 23,7 | 1 760,2 | 4 303,3 |
| TOTAL futurs entrants + pays tiers | 270,3 | 53,3 | 15,7 | 34,1 | 17,7 | 29,3 | 38,7 | 131,7 | 1 086,0 | 33,9 | 25,8 | 23,7 | 1 760,2 | 4 303,3 |
| TOTAL général | 448,8 | 180,5 | 188,3 | 171,5 | 127,6 | 207,8 | 275,8 | 294,5 | 1 138,6 | 135,5 | 125,9 | 182,4 | 3 477,2 | 8 912,7 |

Huile raffinée de soja

Campagne : 2009 2010

Importation : Huile raffinée de soja (Volume : en tonnes)

| | Juillet | Août | Septembre | Octobre | Novembre | Décembre | Janvier | Février | Mars | Avril | Mai | Juin | Cumul | Cumul N-1 |
|---|----------------|----------------|-----------------|-----------------|----------------|-----------------|-----------------|-----------------|-----------------|----------------|----------------|----------------|------------------|------------------|
| 1 - France | | | | 8,1 | | | | 125,2 | 224,2 | | 10,8 | 10,8 | 379,1 | 910,4 |
| 3 - Pays-Bas | 348,0 | 298,7 | 1 639,4 | 605,3 | 6 236,5 | 13 833,9 | 8 348,6 | 947,5 | 4 890,8 | 2 483,3 | 1 126,7 | 2 887,6 | 43 646,3 | 10 888,9 |
| 4 - Allemagne | 277,5 | 312,1 | 276,6 | 267,8 | 147,7 | 227,3 | 254,0 | 6 312,4 | 348,2 | 282,1 | 209,7 | 442,9 | 9 358,3 | 15 389,9 |
| 5 - Italie | | 1,3 | 0,1 | | 25,4 | 24,2 | | 4,8 | 49,0 | | 2,9 | 5,0 | 112,7 | 12,3 |
| 6 - Royaume-Uni | | | 3 008,7 | | | | | 0,9 | | | | | 3 009,6 | 25,4 |
| 7 - Irlande | | | 0,1 | | 0,4 | 0,8 | | 0,2 | 0,2 | | | | 1,7 | 0,8 |
| 8 - Danemark | | | | | | | | | | | | | 0,0 | 0,2 |
| 11 - Espagne | 568,3 | 32,6 | 60,9 | 86,9 | 18,6 | 39,3 | 11,9 | 54,9 | 88,8 | 73,1 | 33,8 | 101,6 | 1 170,7 | 34 589,0 |
| 17 - Belgique | 176,8 | 69,0 | 161,6 | 130,2 | 317,1 | 200,8 | 272,9 | 146,2 | 518,9 | 207,4 | 196,7 | 200,7 | 2 598,3 | 2 772,2 |
| 38 - Autriche | | | | | 48,0 | 24,0 | | 48,0 | 23,0 | | | | 143,0 | 72,0 |
| Total UE (15) | 1 370,6 | 713,7 | 5 147,4 | 1 098,3 | 6 793,7 | 14 350,3 | 8 887,4 | 7 640,1 | 6 143,1 | 3 045,9 | 1 580,6 | 3 648,6 | 60 419,7 | 64 661,1 |
| TOTAL UE (15) + entrants | 1 370,6 | 713,7 | 5 147,4 | 1 098,3 | 6 793,7 | 14 350,3 | 8 887,4 | 7 640,1 | 6 143,1 | 3 045,9 | 1 580,6 | 3 648,6 | 60 419,7 | 64 661,1 |
| 39 - Suisse | 747,6 | | | | | | | 2 160,0 | | | | | 2 907,6 | 52,1 |
| 75 - Russie | | 3 008,7 | | 3 010,8 | | | 1 510,8 | 3 011,6 | 6 011,9 | 1 504,0 | 3 207,6 | 6 175,2 | 27 440,6 | |
| 204 - Maroc | | | | | | | | | | | | | 0,0 | 16,6 |
| 208 - Algérie | | | | | | | | | | | | | 0,0 | 12,0 |
| 400 - Etats-unis d'amérique | 1,9 | 8,1 | 7,9 | 0,1 | 4,2 | 8,0 | 1,6 | 8,1 | 8,1 | 9,5 | 2,5 | 9,0 | 69,0 | 2,4 |
| 412 - Mexique | | | | | | | | | | | | 0,6 | 0,6 | |
| 492 - Surinam | | | | | | | | | | | 0,3 | 0,8 | 1,1 | |
| 508 - Brésil | | | 10 006,2 | 9 986,9 | | 3 018,2 | 1 511,0 | | 3 011,3 | 4 517,8 | 2 815,0 | | 34 866,4 | 129 996,2 |
| 528 - Argentine | | | | | | | | | | | | | 0,0 | 7 952,3 |
| 664 - Inde | 17,6 | | | | | | | | | | | | 17,6 | |
| 680 - Thaïlande | | | | | | | | | | | | 65,3 | 65,3 | |
| 700 - Indonésie | 25,0 | | | | | | 25,0 | | 24,5 | | | | 74,5 | |
| 736 - Taiwan | | | | | | | | | | | | | 0,0 | 0,1 |
| 800 - Australie | | | | | | | 24,0 | | | | | | 24,0 | |
| 952 - Pays non déterminés échanges extra | | | 4,2 | | | | | | | | | | 4,2 | |
| Total pays tiers | 792,1 | 3 016,8 | 10 018,3 | 12 997,8 | 4,2 | 3 026,2 | 3 072,4 | 5 179,7 | 9 055,8 | 6 031,3 | 6 025,4 | 6 250,9 | 65 470,9 | 138 031,7 |
| TOTAL futurs entrants + pays tiers | 792,1 | 3 016,8 | 10 018,3 | 12 997,8 | 4,2 | 3 026,2 | 3 072,4 | 5 179,7 | 9 055,8 | 6 031,3 | 6 025,4 | 6 250,9 | 65 470,9 | 138 031,7 |
| TOTAL général | 2 162,7 | 3 730,5 | 15 165,7 | 14 096,1 | 6 797,9 | 17 376,5 | 11 959,8 | 12 819,8 | 15 198,9 | 9 077,2 | 7 606,0 | 9 899,5 | 125 890,6 | 202 692,8 |

Huile brute de lin

Exportation : Huile brute de lin (Volume : en tonnes)

| | Juillet | Août | Septembre | Octobre | Novembre | Décembre | Janvier | Février | Mars | Avril | Mai | Juin | Cumul | Cumul N-1 |
|---|--------------|--------------|--------------|--------------|--------------|--------------|--------------|--------------|--------------|--------------|-------------|--------------|----------------|----------------|
| 3 - Pays-Bas | | | 26,3 | | 25,1 | | | | | | | | 51,4 | 0,2 |
| 4 - Allemagne | 105,8 | 107,4 | 127,6 | 82,6 | 101,0 | 100,8 | 100,8 | 103,3 | 104,9 | 103,5 | 77,5 | 127,1 | 1 242,3 | 1 143,0 |
| 5 - Italie | | 28,3 | | 27,7 | | | | 28,6 | 84,0 | 26,0 | | | 194,6 | 0,4 |
| 6 - Royaume-Uni | | | | | | | | | | | | | 0,0 | 11,3 |
| 7 - Irlande | 0,3 | | | | | | | | | | | | 0,3 | |
| 8 - Danemark | | | | | | | | | | 0,1 | | | 0,1 | 2,3 |
| 11 - Espagne | 0,2 | | | | | | | | | | | | 0,2 | |
| 17 - Belgique | | 1,3 | 0,1 | | 0,1 | | 0,1 | | 0,1 | | 0,1 | 0,1 | 1,9 | 86,7 |
| 18 - Luxembourg | | | | | | | | | | | | | 0,0 | 0,2 |
| 38 - Autriche | 1,7 | 0,9 | 0,2 | 0,1 | 0,2 | 0,1 | 0,1 | 0,2 | | | | | 3,5 | 3,5 |
| 66 - Roumanie | | | | | | | | | | | 0,1 | | 0,1 | 0,2 |
| Total UE (15) | 108,0 | 137,9 | 154,2 | 110,4 | 126,4 | 100,9 | 101,0 | 132,1 | 189,0 | 129,6 | 77,7 | 127,2 | 1 494,4 | 1 247,8 |
| TOTAL UE (15) + entrants | 108,0 | 137,9 | 154,2 | 110,4 | 126,4 | 100,9 | 101,0 | 132,1 | 189,0 | 129,6 | 77,7 | 127,2 | 1 494,4 | 1 247,8 |
| 39 - Suisse | | | | | 0,1 | | | | | | | 2,1 | 2,2 | 2,4 |
| 248 - Sénégal | | | | | | 0,4 | | | | | | | 0,4 | |
| 314 - Gabon | | | | | | | 0,8 | | | | | | 0,8 | |
| 318 - Congo république | | | | | | | | | 0,9 | | | | 0,9 | |
| 809 - Nouvelle-Calédonie et dépendances | | | | | | | 0,2 | | | | | | 0,2 | |
| Total pays tiers | 0,0 | 0,0 | 0,0 | 0,0 | 0,1 | 0,4 | 1,0 | 0,0 | 0,9 | 0,0 | 0,0 | 2,1 | 4,5 | 2,4 |
| TOTAL futurs entrants + pays tiers | 0,0 | 0,0 | 0,0 | 0,0 | 0,1 | 0,4 | 1,0 | 0,0 | 0,9 | 0,0 | 0,0 | 2,1 | 4,5 | 2,4 |
| TOTAL général | 108,0 | 137,9 | 154,2 | 110,4 | 126,5 | 101,3 | 102,0 | 132,1 | 189,9 | 129,6 | 77,7 | 129,3 | 1 498,9 | 1 250,2 |

Campagne : 2009 2010

Importation : Huile brute de lin (Volume : en tonnes)

| | Juillet | Août | Septembre | Octobre | Novembre | Décembre | Janvier | Février | Mars | Avril | Mai | Juin | Cumul | Cumul N-1 |
|---------------------------------|--------------|-------------|--------------|-------------|--------------|-------------|--------------|-------------|-------------|--------------|--------------|--------------|----------------|----------------|
| 1 - France | | | | | | | 0,4 | | | | | 0,3 | 0,7 | |
| 3 - Pays-Bas | | | 0,2 | | 0,4 | 0,4 | | | | | 0,4 | | 1,4 | 2,5 |
| 4 - Allemagne | | | 0,8 | 0,8 | | 0,2 | 0,4 | 0,4 | 0,4 | | 1,1 | 0,2 | 4,3 | 5,3 |
| 5 - Italie | | | | | | | | | | | | | 0,0 | 2,5 |
| 6 - Royaume-Uni | | | | | | | | | | | | | 0,0 | 0,4 |
| 11 - Espagne | | | 26,2 | 24,7 | 26,1 | | | | | | | | 77,0 | |
| 17 - Belgique | 125,1 | 77,4 | 125,9 | 51,0 | 74,9 | 51,1 | 128,5 | 51,4 | 77,7 | 153,2 | 163,0 | 207,8 | 1 287,0 | 2 182,5 |
| 30 - Suède | | | | | | | | | | | | | 0,0 | 0,2 |
| Total UE (15) | 125,1 | 77,4 | 153,1 | 76,5 | 101,4 | 51,7 | 129,3 | 51,8 | 78,1 | 153,2 | 164,5 | 208,3 | 1 370,4 | 2 193,4 |
| TOTAL UE (15) + entrants | 125,1 | 77,4 | 153,1 | 76,5 | 101,4 | 51,7 | 129,3 | 51,8 | 78,1 | 153,2 | 164,5 | 208,3 | 1 370,4 | 2 193,4 |
| TOTAL général | 125,1 | 77,4 | 153,1 | 76,5 | 101,4 | 51,7 | 129,3 | 51,8 | 78,1 | 153,2 | 164,5 | 208,3 | 1 370,4 | 2 193,4 |

Huile raffinée de lin

Campagne : 2009 2010

Exportation : Huile raffinée de lin (Volume : en tonnes)

| | Juillet | Août | Septembre | Octobre | Novembre | Décembre | Janvier | Février | Mars | Avril | Mai | Juin | Cumul | Cumul N-1 |
|--|------------|------------|------------|-------------|------------|-------------|------------|------------|-------------|------------|------------|------------|--------------|--------------|
| 3 - Pays-Bas | | | 0,2 | | | 0,2 | 0,2 | 0,4 | | | 0,2 | | 1,2 | 3,8 |
| 4 - Allemagne | | | | | | | | 0,1 | | 0,2 | | | 0,3 | 99,5 |
| 5 - Italie | | | | 24,8 | 0,2 | 0,2 | | 0,4 | | 0,4 | | | 26,0 | 0,0 |
| 6 - Royaume-Uni | 0,1 | | 0,1 | 0,1 | 0,1 | 0,1 | | | 0,1 | | 0,1 | | 0,7 | 0,8 |
| 7 - Irlande | 0,2 | | | 0,2 | 0,3 | | | 0,3 | 0,3 | 0,3 | | | 1,6 | 1,2 |
| 8 - Danemark | | | | | | | | | | | | | 0,0 | 24,0 |
| 9 - Grèce | | | 0,1 | | 0,1 | | | 0,1 | | | | | 0,3 | 0,4 |
| 10 - Portugal | | | 0,8 | 1,9 | 1,5 | | | 0,7 | | 2,0 | 0,8 | | 7,7 | 7,8 |
| 11 - Espagne | 0,2 | | 0,4 | 2,0 | 0,2 | 0,9 | | 0,3 | 25,6 | 0,7 | 1,1 | 1,4 | 32,8 | 10,9 |
| 17 - Belgique | 0,8 | 1,8 | 1,7 | 0,7 | 0,3 | 1,0 | 4,8 | 1,6 | 1,7 | 0,8 | 0,2 | 3,7 | 19,1 | 12,0 |
| 18 - Luxembourg | | 0,1 | | | | | | | 0,1 | | | 0,1 | 0,3 | 0,1 |
| 32 - Finlande | | | | | | | | | | | | | 0,0 | 0,0 |
| 38 - Autriche | | | | | | | | | | | | | 0,0 | 0,0 |
| 60 - Pologne | 0,1 | | 0,2 | | 0,1 | | | | | | | 0,4 | 0,8 | 0,5 |
| 61 - République Tchèque | 0,4 | | 0,5 | | 0,3 | 0,6 | | 0,4 | 0,1 | 0,4 | | 0,5 | 3,2 | 3,5 |
| 63 - Slovaquie | | | 1,0 | | | | | | | | | | 1,0 | |
| 600 - Chypre | | | | | | | | | | | | | 0,0 | 1,0 |
| Total UE (15) | 1,8 | 1,9 | 5,0 | 29,7 | 3,1 | 3,0 | 5,0 | 4,3 | 27,9 | 4,8 | 2,4 | 6,1 | 95,0 | 165,5 |
| TOTAL UE (15) + entrants | 1,8 | 1,9 | 5,0 | 29,7 | 3,1 | 3,0 | 5,0 | 4,3 | 27,9 | 4,8 | 2,4 | 6,1 | 95,0 | 165,5 |
| 39 - Suisse | | | 0,1 | 1,2 | | 55,1 | | 1,0 | 7,2 | 5,0 | | | 69,6 | 26,1 |
| 204 - Maroc | | | | | | | | | 12,7 | | 0,4 | | 13,1 | |
| 212 - Tunisie | | | | | | | | | | | | | 0,0 | 0,8 |
| 248 - Sénégal | | | | | | | | 0,5 | | | | | 0,5 | |
| 272 - Côte-d'Ivoire | | | | | | | | | | | | | 0,0 | 0,7 |
| 284 - Bénin | | | | | | 0,8 | | | | | | | 0,8 | |
| 318 - Congo république | | | | | | | 1,0 | | | | | | 1,0 | |
| 322 - Congo (république démocratique : ex Zaïre) | | | | | | | | 0,1 | | | | | 0,1 | |
| 404 - Canada | | | | | | 0,5 | | | | | | | 0,5 | |
| 452 - Haïti | | | | | | | | | | | | | 0,0 | 0,5 |
| 701 - Malaisie | | | | | | | | | 0,1 | | | | 0,1 | |
| 732 - Japon | | | | | | | 0,1 | | 0,1 | | | | 0,2 | 0,1 |
| 809 - Nouvelle-Calédonie et dépendances | | | | | | | | | | 0,1 | | 0,1 | 0,2 | |
| Total pays tiers | 0,0 | 0,0 | 0,1 | 1,2 | 0,0 | 56,4 | 1,1 | 1,6 | 20,1 | 5,1 | 0,4 | 0,1 | 86,1 | 28,2 |
| TOTAL futurs entrants + pays tiers | 0,0 | 0,0 | 0,1 | 1,2 | 0,0 | 56,4 | 1,1 | 1,6 | 20,1 | 5,1 | 0,4 | 0,1 | 86,1 | 28,2 |
| TOTAL général | 1,8 | 1,9 | 5,1 | 30,9 | 3,1 | 59,4 | 6,1 | 5,9 | 48,0 | 9,9 | 2,8 | 6,2 | 181,1 | 193,7 |

Campagne : 2009 2010

Importation : Huile raffinée de lin (Volume : en tonnes)

| | Juillet | Août | Septembre | Octobre | Novembre | Décembre | Janvier | Février | Mars | Avril | Mai | Juin | Cumul | Cumul N-1 |
|---|--------------|--------------|--------------|--------------|--------------|--------------|--------------|--------------|--------------|--------------|--------------|--------------|----------------|----------------|
| 3 - Pays-Bas | 25,0 | | 0,1 | 0,1 | 0,1 | | 2,2 | 0,5 | | 0,1 | 0,5 | 0,2 | 28,8 | 396,1 |
| 4 - Allemagne | 50,8 | 27,7 | 53,1 | 27,3 | 28,8 | 78,9 | 70,6 | 49,1 | 54,3 | 73,3 | 30,4 | 32,4 | 576,7 | 152,4 |
| 5 - Italie | | | | | | | | | | | | 0,1 | 0,1 | 0,0 |
| 6 - Royaume-Uni | 0,3 | 0,2 | 8,4 | 24,8 | 37,8 | 69,9 | 39,9 | 10,6 | 56,3 | 45,1 | 1,1 | 25,6 | 320,0 | 198,9 |
| 7 - Irlande | | | | | | | | | | | | | 0,0 | 0,3 |
| 11 - Espagne | 0,8 | 0,3 | 0,1 | 0,6 | | 0,2 | 0,2 | 0,2 | 2,3 | | 2,6 | 1,6 | 8,9 | 79,1 |
| 17 - Belgique | 294,5 | 100,7 | 282,1 | 252,6 | 203,1 | 184,2 | 87,3 | 117,4 | 303,2 | 73,2 | 300,4 | 403,1 | 2 601,8 | 2 874,7 |
| 30 - Suède | | | | | | | | | | 0,7 | | | 0,7 | 0,2 |
| 60 - Pologne | | | 0,6 | | | | | | | | | | 0,6 | |
| Total UE (15) | 371,4 | 128,9 | 344,4 | 305,4 | 269,8 | 333,2 | 200,2 | 177,8 | 416,1 | 192,4 | 335,0 | 463,0 | 3 537,6 | 3 701,7 |
| TOTAL UE (15) + entrants | 371,4 | 128,9 | 344,4 | 305,4 | 269,8 | 333,2 | 200,2 | 177,8 | 416,1 | 192,4 | 335,0 | 463,0 | 3 537,6 | 3 701,7 |
| 75 - Russie | | | | | | | | | | | 0,2 | | 0,2 | |
| 212 - Tunisie | 0,1 | 0,1 | | 0,8 | | | | 0,3 | | | | | 1,3 | 3,3 |
| 400 - Etats-unis d'Amérique | | | | | | | | | | | | | 0,0 | 0,0 |
| 700 - Indonésie | | | | | | | | | | 0,1 | | | 0,1 | |
| Total pays tiers | 0,1 | 0,1 | 0,0 | 0,8 | 0,0 | 0,0 | 0,0 | 0,3 | 0,0 | 0,1 | 0,2 | 0,0 | 1,6 | 3,3 |
| TOTAL futurs entrants + pays tiers | 0,1 | 0,1 | 0,0 | 0,8 | 0,0 | 0,0 | 0,0 | 0,3 | 0,0 | 0,1 | 0,2 | 0,0 | 1,6 | 3,3 |
| TOTAL général | 371,5 | 129,0 | 344,4 | 306,2 | 269,8 | 333,2 | 200,2 | 178,1 | 416,1 | 192,5 | 335,2 | 463,0 | 3 539,2 | 3 705,0 |

Huile brute d'arachide

Campagne : 2009 2010

Exportation : Huile brute d'arachide (Volume : en tonnes)

| | Juillet | Août | Septembre | Octobre | Novembre | Décembre | Janvier | Février | Mars | Avril | Mai | Juin | Cumul | Cumul N-1 |
|---|------------|------------|------------|--------------|------------|------------|------------|------------|------------|------------|------------|------------|--------------|----------------|
| 3 - Pays-Bas | 0,1 | | 0,1 | 0,1 | | 0,2 | | | | 0,1 | | | 0,6 | 0,5 |
| 4 - Allemagne | 1,1 | 1,7 | 1,5 | 0,6 | 0,8 | 1,6 | 0,9 | 0,7 | 1,2 | 1,3 | 1,0 | 2,5 | 14,9 | 15,2 |
| 5 - Italie | | | | | | | | | | | | | 0,0 | 2 112,1 |
| 6 - Royaume-Uni | | 0,1 | 0,1 | 0,1 | | | | 0,2 | | 0,4 | | 0,2 | 1,1 | 2,1 |
| 8 - Danemark | | | | 0,1 | | 0,2 | | | | 0,1 | | 0,1 | 0,5 | 0,5 |
| 10 - Portugal | | | | | | | | | 0,1 | 0,1 | | 0,1 | 0,3 | 0,7 |
| 11 - Espagne | 0,5 | 0,2 | 0,3 | 0,1 | 0,1 | | 0,1 | | 0,2 | 0,1 | 0,2 | | 1,8 | 1,4 |
| 17 - Belgique | 0,4 | 0,3 | 0,3 | 860,5 | 0,3 | 0,2 | 1,8 | 0,2 | 1,8 | 0,3 | 0,3 | 0,4 | 866,8 | 4 476,9 |
| 18 - Luxembourg | | | | | 0,1 | | | | | | 0,1 | | 0,2 | 0,0 |
| 30 - Suède | | | | 0,1 | | | 0,1 | | 0,1 | | | | 0,4 | 0,0 |
| 38 - Autriche | | | | | | | | | | 0,5 | | | 0,5 | 0,5 |
| Total UE (15) | 2,1 | 2,3 | 2,3 | 861,6 | 1,3 | 2,2 | 2,9 | 1,1 | 3,4 | 3,0 | 1,6 | 3,3 | 887,1 | 6 609,9 |
| TOTAL UE (15) + entrants | 2,1 | 2,3 | 2,3 | 861,6 | 1,3 | 2,2 | 2,9 | 1,1 | 3,4 | 3,0 | 1,6 | 3,3 | 887,1 | 6 609,9 |
| 39 - Suisse | | | | | | | | | | | | | 0,0 | 0,1 |
| 212 - Tunisie | | | | | | | | | | | | | 0,0 | 0,1 |
| 400 - Etats-unis d'amérique | | | | | | | | | | | | | 0,0 | 0,1 |
| 404 - Canada | | | | | | | | | | | | 0,8 | 0,8 | 1,2 |
| 732 - Japon | | | 0,1 | 0,1 | 0,1 | | 0,2 | | 0,1 | 0,2 | | | 0,8 | 0,1 |
| Total pays tiers | 0,0 | 0,0 | 0,1 | 0,1 | 0,1 | 0,0 | 0,2 | 0,0 | 0,1 | 0,2 | 0,0 | 0,8 | 1,6 | 1,6 |
| TOTAL futurs entrants + pays tiers | 0,0 | 0,0 | 0,1 | 0,1 | 0,1 | 0,0 | 0,2 | 0,0 | 0,1 | 0,2 | 0,0 | 0,8 | 1,6 | 1,6 |
| TOTAL général | 2,1 | 2,3 | 2,4 | 861,7 | 1,4 | 2,2 | 3,1 | 1,1 | 3,5 | 3,2 | 1,6 | 4,1 | 888,7 | 6 611,5 |

Campagne : 2009 2010

Importation : Huile brute d'arachide (Volume : en tonnes)

| | Juillet | Août | Septembre | Octobre | Novembre | Décembre | Janvier | Février | Mars | Avril | Mai | Juin | Cumul | Cumul N-1 |
|---|----------------|----------------|----------------|--------------|----------------|----------------|----------------|----------------|----------------|----------------|----------------|----------------|-----------------|-----------------|
| 1 - France | | | | | 2,7 | | 0,6 | | | | | 1,2 | 4,5 | |
| 4 - Allemagne | 1,8 | 0,3 | | | | 0,1 | | 2,1 | 0,6 | 0,2 | 0,1 | 0,1 | 5,3 | 66,1 |
| 5 - Italie | 0,6 | 0,3 | 0,4 | 0,4 | 0,5 | 0,3 | 0,2 | | 0,2 | | | 0,1 | 3,0 | 46,1 |
| 6 - Royaume-Uni | 0,8 | 0,5 | | | | 0,8 | 0,2 | | 1,2 | 0,8 | | 0,8 | 5,1 | 3,8 |
| 11 - Espagne | | | | | | | | | | | | | 0,0 | 1,5 |
| 17 - Belgique | 8,0 | 17,1 | 3,1 | 4,1 | 3,2 | 70,9 | 24,1 | 27,7 | 11,4 | 29,0 | 12,6 | 24,7 | 235,9 | 192,9 |
| 60 - Pologne | | | | | | | | | | | | | 0,0 | 20,8 |
| Total UE (15) | 11,2 | 18,2 | 3,5 | 4,5 | 6,4 | 72,1 | 25,1 | 29,8 | 13,4 | 30,0 | 12,7 | 26,9 | 253,8 | 331,2 |
| TOTAL UE (15) + entrants | 11,2 | 18,2 | 3,5 | 4,5 | 6,4 | 72,1 | 25,1 | 29,8 | 13,4 | 30,0 | 12,7 | 26,9 | 253,8 | 331,2 |
| 248 - Sénégal | 8,8 | | | | | | | | 1 454,4 | | 1 503,0 | | 2 966,2 | 5 955,0 |
| 252 - Gambie | 1 500,0 | | 980,2 | | | | | | | 1 347,2 | | 3 324,2 | 7 151,6 | 3 775,6 |
| 400 - Etats-unis d'amérique | | | | | | | | | | | | | 0,0 | 95,0 |
| 432 - Nicaragua | | | | | | | | | 2 101,9 | | | | 2 101,9 | |
| 508 - Brésil | | | | 858,7 | | | | | | | | | 858,7 | |
| 528 - Argentine | | 1 000,0 | 1 480,1 | | 1 500,0 | 1 000,0 | 2 000,0 | 1 009,0 | | | | | 7 989,1 | 18 745,3 |
| 664 - Inde | | | | | | | | | | | | | 0,0 | 6 137,2 |
| Total pays tiers | 1 508,8 | 1 000,0 | 2 460,3 | 858,7 | 1 500,0 | 1 000,0 | 2 000,0 | 1 009,0 | 3 556,3 | 1 347,2 | 1 503,0 | 3 324,2 | 21 067,5 | 34 708,1 |
| TOTAL futurs entrants + pays tiers | 1 508,8 | 1 000,0 | 2 460,3 | 858,7 | 1 500,0 | 1 000,0 | 2 000,0 | 1 009,0 | 3 556,3 | 1 347,2 | 1 503,0 | 3 324,2 | 21 067,5 | 34 708,1 |
| TOTAL général | 1 520,0 | 1 018,2 | 2 463,8 | 863,2 | 1 506,4 | 1 072,1 | 2 025,1 | 1 038,8 | 3 569,7 | 1 377,2 | 1 515,7 | 3 351,1 | 21 321,3 | 35 039,3 |

Huile raffinée d'arachide

Campagne : 2009 2010

Exportation : Huile raffinée d'arachide (Volume : en tonnes)

| | Juillet | Août | Septembre | Octobre | Novembre | Décembre | Janvier | Février | Mars | Avril | Mai | Juin | Cumul | Cumul N-1 |
|---|--------------|--------------|--------------|--------------|----------------|--------------|--------------|----------------|--------------|--------------|--------------|--------------|----------------|----------------|
| 3 - Pays-Bas | 21,3 | 24,9 | 83,5 | | 0,1 | 83,0 | 196,1 | 50,6 | 0,1 | 25,8 | 52,9 | 27,8 | 566,1 | 454,2 |
| 4 - Allemagne | 45,9 | 40,0 | 74,0 | 51,6 | 49,8 | 51,3 | 34,2 | 272,3 | 84,6 | 11,1 | 36,0 | 50,4 | 801,2 | 522,8 |
| 5 - Italie | 139,1 | 10,4 | 42,5 | 472,9 | 530,2 | 55,5 | 169,9 | 327,7 | 110,2 | 27,8 | 24,8 | 24,4 | 1 935,4 | 760,0 |
| 6 - Royaume-Uni | 82,0 | 126,2 | 109,9 | 112,4 | 81,9 | 188,2 | 110,3 | 161,1 | 54,1 | 198,8 | 104,2 | 107,6 | 1 436,7 | 1 699,6 |
| 7 - Irlande | 0,6 | | | | | | 0,4 | | | | | 0,2 | 1,2 | 3,0 |
| 8 - Danemark | | 0,4 | 0,1 | 0,1 | 0,3 | 0,3 | | 0,1 | | 0,4 | | 0,1 | 1,8 | 51,8 |
| 9 - Grèce | | 3,7 | 4,9 | | | | | | | 0,4 | | | 9,0 | 0,1 |
| 10 - Portugal | | | 48,7 | | | | | | 47,6 | 73,6 | 74,5 | | 244,4 | 72,7 |
| 11 - Espagne | 50,1 | 1,2 | 76,5 | 2,0 | 50,7 | 25,9 | 27,6 | 26,5 | 51,0 | 75,9 | 1,0 | 1,6 | 390,0 | 188,5 |
| 17 - Belgique | 155,6 | 71,9 | 110,3 | 96,2 | 236,8 | 212,3 | 78,2 | 111,1 | 70,1 | 167,2 | 133,1 | 128,9 | 1 571,7 | 1 853,1 |
| 18 - Luxembourg | 0,2 | 0,2 | 1,7 | 0,2 | 1,2 | 1,3 | 1,0 | 0,3 | 0,3 | 0,1 | 0,9 | 12,3 | 19,7 | 9,2 |
| 32 - Finlande | | | | | | | | | | 0,3 | | | 0,3 | |
| 38 - Autriche | | | 24,8 | | 24,9 | | 24,9 | | | | | | 74,6 | 223,8 |
| 54 - Lettonie | | | | | | | | | | | | | 0,0 | 0,0 |
| 55 - Lituanie | | | | | | | | | | | | | 0,0 | 19,8 |
| 60 - Pologne | | | 0,7 | | 1,4 | | | | | 1,4 | | | 3,5 | 3,4 |
| 61 - République Tchèque | | | | | | | 1,4 | 0,6 | | | | | 2,0 | |
| 64 - Hongrie | 0,1 | 0,1 | | | | | | | | | | | 0,2 | 0,9 |
| 66 - Roumanie | 0,1 | | 0,1 | 1,5 | | | 0,2 | | 0,6 | 1,1 | 0,4 | 0,1 | 4,1 | 3,6 |
| 91 - Slovaquie | | | | | | | | | | | | | 0,0 | 24,8 |
| 600 - Chypre | | | | | | | 9,5 | | | | | | 9,5 | 47,7 |
| Total UE (15) | 495,0 | 275,3 | 576,5 | 741,8 | 977,3 | 617,8 | 653,7 | 950,3 | 418,6 | 583,9 | 427,8 | 353,4 | 7 071,4 | 5 939,0 |
| TOTAL UE (15) + entrants | 495,0 | 275,3 | 576,5 | 741,8 | 977,3 | 617,8 | 653,7 | 950,3 | 418,6 | 583,9 | 427,8 | 353,4 | 7 071,4 | 5 939,0 |
| 28 - Norvège | | | 0,2 | | | | | | | | | | 0,2 | 0,0 |
| 39 - Suisse | 15,3 | 24,9 | 31,5 | 0,2 | 15,1 | 19,8 | 5,2 | | 0,9 | 19,5 | | 18,0 | 150,4 | 186,7 |
| 52 - Turquie | | | | | | | | 0,1 | | | | | 0,1 | |
| 76 - Géorgie | | | | | | | | | | | 0,5 | | 0,5 | |
| 82 - Tadjikistan | | | | | | | | | 0,3 | | | | 0,3 | |
| 204 - Maroc | | | | | | | | | | | | | 0,0 | 18,8 |
| 208 - Algérie | 0,2 | | | | | | | | | | | | 0,2 | |
| 212 - Tunisie | | | | | | | | | | | | | 0,0 | 1,2 |
| 220 - Egypte | | | | | | | | 18,4 | | | | | 18,4 | 16,8 |
| 228 - Mauritanie | | | | | | | 32,0 | 0,2 | | | 0,3 | | 32,5 | |
| 232 - Mali | | | | | | | | | | | | | 0,0 | 1,3 |
| 236 - Burkina-Faso | | 1,5 | 0,7 | | | | 0,7 | | | | | | 2,9 | 4,9 |
| 240 - Niger | | | | 0,7 | | | | | | 0,7 | | | 1,4 | 2,8 |
| 244 - Tchad | 0,9 | | | | | | | | 0,9 | | | 0,5 | 2,3 | 10,2 |
| 248 - Sénégal | 0,7 | | | | | | | 0,7 | | | | | 1,4 | 4,1 |
| 272 - Côte-d'Ivoire | | | | | | | 1,9 | | 0,8 | 0,5 | 0,6 | 1,8 | 5,6 | 3,2 |
| 280 - Togo | | | | | | | | | | | | | 0,0 | 4,5 |
| 284 - Bénin | | | | | | 1,6 | | | | | | | 1,6 | 2,2 |
| 302 - Cameroun | 0,7 | | 0,7 | | | | | | | 0,1 | 0,1 | | 1,6 | 0,7 |
| 314 - Gabon | 0,7 | 0,7 | | | | | 1,4 | 0,7 | 0,5 | 0,3 | 0,3 | 1,6 | 6,2 | 4,8 |
| 318 - Congo républicain | | | | | | | 0,4 | | 0,2 | 21,4 | 0,4 | | 22,4 | 0,5 |
| 338 - Djibouti | | | 2,6 | | | | | 1,6 | 0,6 | | | | 4,8 | 9,6 |
| 373 - Maurice | | | | | | | | | | | 0,1 | | 0,1 | |
| 377 - Mayotte | | | | 0,3 | | | | 3,3 | | | | | 3,6 | 2,3 |
| 388 - Afrique du sud | | | | | | | | | | | | | 0,0 | 2,9 |
| 400 - Etats-unis d'Amérique | | | | 0,8 | | | 0,1 | 0,7 | 0,2 | 3,1 | | 1,7 | 6,6 | 0,7 |
| 404 - Canada | | 3,2 | | 0,3 | | 7,5 | 4,4 | | | | 0,1 | 10,1 | 25,6 | 2,1 |
| 408 - Saint-Pierre et Miquelon | | | | | | | | 0,3 | | | 0,3 | | 0,6 | 1,3 |
| 412 - Mexique | | | | | | | | | | | | | 0,5 | 0,5 |
| 528 - Argentine | | | | | 0,8 | | | | | | | | 0,6 | 1,4 |
| 604 - Liban | | 1,7 | 21,4 | | 1,1 | | | 2,8 | 1,1 | | 1,1 | 19,7 | 48,9 | 26,9 |
| 608 - Syrie | 2,0 | | | | | | | | | | | | 2,0 | 3,8 |
| 624 - Israël | | 1,2 | | | | | | | | | | | 1,2 | |
| 647 - Emirats arabes unis | | | | | | | | | | | | | 0,0 | 0,4 |
| 662 - Pakistan | | | | | | | | | | | | | 0,0 | 0,4 |
| 706 - Singapour | | | | | | | | | | | | | 0,0 | 0,1 |
| 720 - Chine (république populaire) | 1,9 | | | | | | | | | | | | 1,9 | |
| 728 - Corée du sud | | | | | | 0,3 | | | | | | | 0,3 | 0,2 |
| 732 - Japon | 8,5 | | 3,7 | 7,8 | | 3,0 | 5,2 | 2,6 | 0,1 | 3,8 | | 1,4 | 36,1 | 36,2 |
| 736 - Taïwan | | 5,6 | | | | | 0,9 | | | | | | 6,5 | 3,0 |
| 800 - Australie | | | 0,9 | | | | | 16,0 | | | | | 16,9 | |
| 809 - Nouvelle-Calédonie et dépendances | 2,0 | 9,9 | | 0,7 | 1,6 | 4,1 | 1,5 | 0,8 | 2,8 | 4,2 | | 6,1 | 33,7 | 73,3 |
| 811 - Iles Wallis et Futuna | | | | | | | | 0,1 | | | | | 0,1 | |
| 816 - Vanuatu | | 0,7 | | | | | 1,5 | | | | | | 2,2 | 0,7 |
| 822 - Polynésie française | 39,3 | 27,2 | 4,9 | 25,2 | 18,4 | 20,8 | 23,7 | 9,9 | 10,3 | 12,8 | 25,9 | 11,9 | 230,3 | 353,9 |
| Total pays tiers | 72,2 | 76,6 | 66,6 | 36,0 | 37,0 | 57,1 | 78,9 | 58,2 | 18,7 | 66,4 | 29,7 | 73,9 | 671,3 | 780,5 |
| TOTAL futurs entrants + pays tiers | 72,2 | 76,6 | 66,6 | 36,0 | 37,0 | 57,1 | 78,9 | 58,2 | 18,7 | 66,4 | 29,7 | 73,9 | 671,3 | 780,5 |
| TOTAL général | 567,2 | 351,9 | 643,1 | 777,8 | 1 014,3 | 674,9 | 732,6 | 1 008,5 | 437,3 | 650,3 | 457,5 | 427,3 | 7 742,7 | 6 719,5 |

Huile raffinée d'arachide

Campagne : 2009 2010

Importation : Huile raffinée d'arachide (Volume : en tonnes)

| | Juillet | Août | Septembre | Octobre | Novembre | Décembre | Janvier | Février | Mars | Avril | Mai | Juin | Cumul | Cumul N-1 |
|---|--------------|--------------|--------------|----------------|--------------|--------------|--------------|--------------|--------------|--------------|--------------|--------------|----------------|----------------|
| 1 - France | 27,0 | | | 0,8 | 5,3 | 9,3 | 6,8 | 1,5 | 1,5 | 1,5 | 3,1 | 4,5 | 61,3 | 90,8 |
| 3 - Pays-Bas | 1,2 | | 0,1 | 25,7 | 27,0 | | | | | | | | 54,0 | 34,8 |
| 4 - Allemagne | 6,5 | 5,0 | 5,0 | 4,5 | 6,8 | 9,6 | 8,7 | 2,6 | 8,5 | 2,1 | 4,8 | 4,0 | 68,1 | 111,4 |
| 5 - Italie | 7,8 | 10,3 | 0,1 | 5,4 | 1,8 | 1,4 | 0,3 | 0,2 | 2,5 | 0,4 | | 16,4 | 46,6 | 33,9 |
| 11 - Espagne | 31,1 | 34,0 | 39,5 | 27,9 | 35,5 | 37,4 | 31,1 | 22,3 | 39,6 | 20,5 | 38,9 | 16,5 | 374,3 | 557,4 |
| 17 - Belgique | 348,7 | 237,6 | 324,5 | 1 444,4 | 762,5 | 528,9 | 608,8 | 334,0 | 142,4 | 477,2 | 490,1 | 563,4 | 6 262,5 | 6 463,0 |
| Total UE (15) | 422,3 | 286,9 | 369,2 | 1 508,7 | 838,9 | 586,6 | 655,7 | 360,6 | 194,5 | 501,7 | 536,9 | 604,8 | 6 866,8 | 7 291,3 |
| TOTAL UE (15) + entrants | 422,3 | 286,9 | 369,2 | 1 508,7 | 838,9 | 586,6 | 655,7 | 360,6 | 194,5 | 501,7 | 536,9 | 604,8 | 6 866,8 | 7 291,3 |
| 236 - Burkina-Faso | | | | | | | | | | | | | 0,0 | 0,9 |
| 400 - Etats-unis d'amérique | | | | | | | | 0,6 | | | | | 0,6 | 72,6 |
| 508 - Brésil | | | | | | | 0,1 | 0,4 | | | 0,2 | 0,3 | 1,0 | |
| 720 - Chine (république populaire) | | | | | | | | | | | | | 0,0 | 0,4 |
| 740 - Hong-kong | | | | | | | | | | | | | 0,0 | 0,4 |
| Total pays tiers | 0,0 | 0,0 | 0,0 | 0,0 | 0,0 | 0,0 | 0,1 | 1,0 | 0,0 | 0,0 | 0,2 | 0,3 | 1,6 | 74,3 |
| TOTAL futurs entrants + pays tiers | 0,0 | 0,0 | 0,0 | 0,0 | 0,0 | 0,0 | 0,1 | 1,0 | 0,0 | 0,0 | 0,2 | 0,3 | 1,6 | 74,3 |
| TOTAL général | 422,3 | 286,9 | 369,2 | 1 508,7 | 838,9 | 586,6 | 655,8 | 361,6 | 194,5 | 501,7 | 537,1 | 605,1 | 6 868,4 | 7 365,6 |

Huile brute de palme

Campagne : 2009 2010

Exportation : Huile brute de palme (Volume : en tonnes)

| | Juillet | Août | Septembre | Octobre | Novembre | Décembre | Janvier | Février | Mars | Avril | Mai | Juin | Cumul | Cumul N-1 |
|---|-------------|-------------|-------------|-------------|-------------|-------------|-------------|-------------|-------------|--------------|--------------|-------------|--------------|--------------|
| 3 - Pays-Bas | | | | | | | 0,1 | | | | | | 0,1 | |
| 4 - Allemagne | 0,4 | 1,2 | 0,3 | | 1,3 | | | 7,5 | 0,9 | 0,9 | | | 12,5 | 7,7 |
| 5 - Italie | | | | | | | 12,6 | | 2,4 | | | | 15,0 | 0,1 |
| 6 - Royaume-Uni | 0,1 | 27,2 | | | | | | | | | | | 27,3 | |
| 8 - Danemark | | | 0,1 | | | | | | | | | | 0,1 | 0,6 |
| 10 - Portugal | | 0,2 | | 0,1 | | | 0,1 | 0,1 | 0,1 | 204,6 | 195,1 | | 400,3 | 326,1 |
| 11 - Espagne | | | 86,3 | 0,2 | | | | 0,2 | 0,1 | | | | 86,8 | 88,9 |
| 17 - Belgique | 3,7 | | | 1,7 | 4,8 | 0,7 | | | 0,8 | | | | 11,7 | 36,5 |
| 18 - Luxembourg | 0,1 | | | | 0,1 | 0,1 | 0,7 | | 0,2 | | | | 1,2 | 0,4 |
| 30 - Suède | | | 0,1 | | | | | 0,6 | | | | | 0,7 | 3,0 |
| 32 - Finlande | | | | | | | | | | | | | 0,0 | 0,2 |
| 53 - Estonie | | | | | | | 6,3 | 9,4 | 4,2 | | | 13,6 | 33,5 | 26,3 |
| 55 - Lituanie | | | | | | | | 4,1 | | | 3,0 | | 7,1 | 8,3 |
| 60 - Pologne | 10,2 | | | | 6,0 | | 10,2 | | 4,7 | | | 12,0 | 43,1 | 21,1 |
| 66 - Roumanie | | | | | | | | | | | | | 0,0 | 7,6 |
| Total UE (15) | 14,5 | 28,6 | 86,8 | 2,0 | 12,2 | 0,8 | 30,0 | 21,9 | 13,4 | 205,5 | 198,1 | 25,6 | 639,4 | 526,8 |
| TOTAL UE (15) + entrants | 14,5 | 28,6 | 86,8 | 2,0 | 12,2 | 0,8 | 30,0 | 21,9 | 13,4 | 205,5 | 198,1 | 25,6 | 639,4 | 526,8 |
| 39 - Suisse | | 51,6 | | 25,8 | 22,3 | 50,5 | 49,0 | 26,1 | 24,8 | | | | 250,1 | 49,4 |
| 75 - Russie | | | | | | | | | | | | | 0,0 | 140,1 |
| 92 - Croatie | | | | | 1,0 | | | | | | | | 1,0 | 4,0 |
| 204 - Maroc | | | | | | | | | | | | | 0,0 | 5,0 |
| 690 - Viet-Nam | | | | | | | | | | | | | 0,0 | 0,0 |
| 804 - Nouvelle-Zélande | | | | | | | | | | | | | 0,0 | 0,0 |
| Total pays tiers | 0,0 | 51,6 | 0,0 | 25,8 | 23,3 | 50,5 | 49,0 | 26,1 | 24,8 | 0,0 | 0,0 | 0,0 | 251,1 | 198,5 |
| TOTAL futurs entrants + pays tiers | 0,0 | 51,6 | 0,0 | 25,8 | 23,3 | 50,5 | 49,0 | 26,1 | 24,8 | 0,0 | 0,0 | 0,0 | 251,1 | 198,5 |
| TOTAL général | 14,5 | 80,2 | 86,8 | 27,8 | 35,5 | 51,3 | 79,0 | 48,0 | 38,2 | 205,5 | 198,1 | 25,6 | 890,5 | 725,3 |

Campagne : 2009 2010

Importation : Huile brute de palme (Volume : en tonnes)

| | Juillet | Août | Septembre | Octobre | Novembre | Décembre | Janvier | Février | Mars | Avril | Mai | Juin | Cumul | Cumul N-1 |
|---|----------------|----------------|-----------------|----------------|-----------------|----------------|-----------------|----------------|----------------|-----------------|----------------|----------------|------------------|------------------|
| 1 - France | | | | | | | | | | | | | 0,0 | 213,8 |
| 3 - Pays-Bas | 111,0 | 157,7 | 127,0 | 81,1 | 248,8 | 59,8 | 83,3 | 110,9 | 178,3 | 89,3 | 67,3 | 54,0 | 1 368,5 | 4 301,2 |
| 4 - Allemagne | 21,8 | 23,5 | 45,3 | 24,5 | 15,0 | 75,5 | 44,9 | 43,2 | | 21,9 | 26,8 | 52,3 | 394,7 | 553,5 |
| 5 - Italie | 11,2 | 34,7 | 21,5 | 1,1 | 31,8 | 40,8 | 15,2 | 27,2 | 0,4 | 11,1 | 14,9 | 14,7 | 224,6 | 103,2 |
| 6 - Royaume-Uni | 2 051,2 | | | | 1,0 | | | | | | | | 2 052,2 | 0,8 |
| 8 - Danemark | | | | | | | | | | | | | 0,0 | 0,1 |
| 10 - Portugal | | | | 5,0 | | | | | | | 0,1 | | 5,1 | 0,1 |
| 11 - Espagne | 925,1 | 699,6 | 777,4 | 798,6 | 866,2 | 685,1 | 815,3 | 683,3 | 738,4 | 680,8 | 626,7 | 569,8 | 8 866,3 | 8 259,4 |
| 17 - Belgique | 8,5 | 9,1 | 11,5 | 1,4 | 12,5 | 42,1 | 5,6 | 10,5 | 30,2 | 3,2 | 0,9 | 2,0 | 137,5 | 110,1 |
| Total UE (15) | 3 128,8 | 924,6 | 982,7 | 911,7 | 1 175,3 | 903,3 | 964,3 | 875,1 | 947,3 | 806,3 | 736,7 | 692,8 | 13 048,9 | 13 542,2 |
| TOTAL UE (15) + entrants | 3 128,8 | 924,6 | 982,7 | 911,7 | 1 175,3 | 903,3 | 964,3 | 875,1 | 947,3 | 806,3 | 736,7 | 692,8 | 13 048,9 | 13 542,2 |
| 52 - Turquie | | | | | | | | | 0,5 | | | | 0,5 | |
| 248 - Sénégal | | | | 1,1 | | | | | | 0,1 | | | 1,2 | |
| 260 - Guinée | 68,4 | | 6,7 | 40,0 | | 56,8 | | | | | 55,0 | | 226,9 | 223,8 |
| 272 - Côte-d'Ivoire | | | | | | | | | | | 4 069,0 | 1,0 | 4 070,0 | 8 674,3 |
| 276 - Ghana | | | | | | | | | | 15,7 | | 4,3 | 20,0 | |
| 280 - Togo | | | 29,5 | | | | | | | | | | 29,5 | 71,1 |
| 302 - Cameroun | | | | | | | | | | | | | 0,0 | 22,3 |
| 400 - Etats-unis d'Amérique | | | | | | | | | | | | | 0,0 | 31,0 |
| 452 - Haïti | 0,5 | | | | | | | | | | | | 0,5 | |
| 456 - République dominicaine | | | | | | | | | 3,2 | | | 4,0 | 7,2 | |
| 480 - Colombie | | | | 1,9 | | | | | 1,9 | | | 2,3 | 6,1 | 13,1 |
| 500 - Equateur | | | | | | | | | | | | | 0,0 | 0,5 |
| 700 - Indonésie | 3 000,1 | 6 499,0 | 9 709,5 | 7 077,0 | 10 633,6 | 7 786,4 | 10 678,5 | 3 304,3 | 6 662,6 | 3 422,4 | 3 989,1 | 1 929,0 | 74 691,5 | 81 829,6 |
| 701 - Malaisie | 750,0 | 9,4 | | 25,8 | | 19,7 | 1 992,0 | | | 6 047,8 | 512,7 | 26,2 | 9 383,6 | 19 380,3 |
| 720 - Chine (république populaire) | | | | | | | | | | | | | 0,0 | 2,1 |
| 801 - Papouasie-Nouvelle-Guinée | | | | | | 743,8 | 533,5 | | 999,1 | | | | 2 276,4 | |
| 806 - Iles Salomon | | | | | | | | | | | | | 0,0 | 840,8 |
| Total pays tiers | 3 819,0 | 6 508,4 | 9 745,7 | 7 145,8 | 10 633,6 | 8 606,7 | 13 204,0 | 3 304,3 | 7 667,3 | 9 486,0 | 8 625,8 | 1 966,8 | 90 713,4 | 111 088,9 |
| TOTAL futurs entrants + pays tiers | 3 819,0 | 6 508,4 | 9 745,7 | 7 145,8 | 10 633,6 | 8 606,7 | 13 204,0 | 3 304,3 | 7 667,3 | 9 486,0 | 8 625,8 | 1 966,8 | 90 713,4 | 111 088,9 |
| TOTAL général | 6 947,8 | 7 433,0 | 10 728,4 | 8 057,5 | 11 808,9 | 9 510,0 | 14 168,3 | 4 179,4 | 8 614,6 | 10 292,3 | 9 362,5 | 2 659,6 | 103 762,3 | 124 631,1 |

Huile raffinée de palme

Campagne : 2009 2010

Exportation : Huile raffinée de palme (Volume : en tonnes)

| | Juillet | Août | Septembre | Octobre | Novembre | Décembre | Janvier | Février | Mars | Avril | Mai | Juin | Cumul | Cumul N-1 |
|---|--------------|-------------|--------------|--------------|--------------|--------------|-------------|-------------|--------------|--------------|--------------|--------------|----------------|----------------|
| 3 - Pays-Bas | | | 25,7 | | | | | | 2,3 | 10,3 | 25,9 | | 64,2 | 171,7 |
| 4 - Allemagne | 2,9 | 5,5 | 6,1 | 3,7 | 28,2 | 5,0 | 4,3 | | 25,8 | 27,6 | 14,4 | 15,1 | 138,6 | 710,1 |
| 5 - Italie | 10,3 | 4,9 | 12,4 | 24,2 | 8,5 | 6,8 | 11,5 | 2,5 | 3,3 | 1,1 | | 0,5 | 86,0 | 49,0 |
| 6 - Royaume-Uni | 1,7 | 1,2 | 0,5 | 0,5 | | | | | 0,6 | 0,5 | 0,5 | 1,1 | 6,6 | 8,1 |
| 7 - Irlande | 5,5 | 2,2 | 4,7 | | 2,2 | 2,2 | 2,2 | 2,8 | 2,2 | 3,4 | 2,2 | | 29,6 | 22,0 |
| 8 - Danemark | | | 0,9 | 1,1 | 5,6 | | | | | | | 2,9 | 10,5 | 11,0 |
| 9 - Grèce | | | | | | | | | | | | | 0,0 | 0,1 |
| 10 - Portugal | | | | | | 0,2 | | | | | | 0,1 | 0,3 | 0,5 |
| 11 - Espagne | 1,6 | | 4,5 | 0,2 | 0,5 | 24,1 | 0,1 | 10,8 | 1,1 | 19,0 | 19,6 | 24,5 | 106,0 | 31,2 |
| 17 - Belgique | 24,8 | 30,6 | 24,7 | 42,3 | 57,0 | 3,3 | 35,4 | 7,9 | 22,6 | 38,2 | 34,6 | 51,5 | 372,9 | 457,0 |
| 18 - Luxembourg | | | | | | | | 0,1 | | | | | 0,1 | 0,4 |
| 38 - Autriche | 48,7 | 24,3 | 30,8 | 48,7 | 48,7 | 55,4 | 28,6 | 53,0 | 54,1 | 53,0 | 53,0 | 34,7 | 533,0 | 260,1 |
| 53 - Estonie | | | | | | | | | | | | | 0,0 | 0,4 |
| 60 - Pologne | 8,1 | | | | 3,0 | 3,0 | 3,0 | 3,0 | | 1,1 | | | 21,2 | 16,4 |
| 64 - Hongrie | | | 0,1 | | | | | | | | | | 0,1 | 13,2 |
| TOTAL UE (15) | 103,6 | 68,7 | 110,4 | 120,7 | 153,7 | 100,0 | 85,1 | 80,1 | 112,0 | 154,2 | 150,2 | 130,4 | 1 369,1 | 1 751,2 |
| TOTAL UE (15) + entrants | 103,6 | 68,7 | 110,4 | 120,7 | 153,7 | 100,0 | 85,1 | 80,1 | 112,0 | 154,2 | 150,2 | 130,4 | 1 369,1 | 1 751,2 |
| 39 - Suisse | | | | | | 0,4 | | | | | | | 0,4 | 1,5 |
| 212 - Tunisie | | | | | | | | | | | 12,9 | | 12,9 | 16,7 |
| 232 - Mali | | | | | | | | | | | | | 0,0 | 35,1 |
| 248 - Sénégal | | | | | | | | | | | | | 0,0 | 6,9 |
| 272 - Côte-d'Ivoire | | | | | | | | | | | | | 0,0 | 3,0 |
| 288 - Nigeria | | | | | 9,5 | | | | | | | | 9,5 | |
| 318 - Congo république | | | | | | | | | | | | | 0,0 | 19,9 |
| 388 - Afrique du sud | | | | | | | | | | | | | 0,0 | 5,4 |
| 400 - Etats-unis d'amérique | | | | | | | | | | | | | 0,0 | 0,6 |
| 412 - Mexique | | | | | | | | 0,1 | 0,2 | 0,2 | | 0,3 | 0,8 | |
| 624 - Israël | 0,7 | | 0,7 | | | | | 0,7 | 0,7 | 0,7 | | 0,7 | 4,2 | 1,4 |
| 690 - Viet-Nam | | | | | | | | | | | | | 0,0 | 5,0 |
| 700 - Indonésie | | | | | | | | | | 0,2 | 3,4 | | 3,6 | |
| 701 - Malaisie | 5,0 | 3,0 | | 7,9 | 4,0 | | | | | 4,0 | | 8,0 | 31,9 | 15,0 |
| 720 - Chine (république populaire) | | | | | | | | | | | | 0,4 | 0,4 | 1,6 |
| 822 - Polynésie française | | 1,0 | | | | | | | | | | 0,9 | 1,9 | |
| Total pays tiers | 5,7 | 4,0 | 0,7 | 7,9 | 13,5 | 0,4 | 0,0 | 0,8 | 0,9 | 5,1 | 16,3 | 10,3 | 65,6 | 112,1 |
| TOTAL futurs entrants + pays tiers | 5,7 | 4,0 | 0,7 | 7,9 | 13,5 | 0,4 | 0,0 | 0,8 | 0,9 | 5,1 | 16,3 | 10,3 | 65,6 | 112,1 |
| TOTAL général | 109,3 | 72,7 | 111,1 | 128,6 | 167,2 | 100,4 | 85,1 | 80,9 | 112,9 | 159,3 | 166,5 | 140,7 | 1 434,7 | 1 863,3 |

Huile raffinée de palme

Campagne : 2009 2010

Importation : Huile raffinée de palme (Volume : en tonnes)

| | Juillet | Août | Septembre | Octobre | Novembre | Décembre | Janvier | Février | Mars | Avril | Mai | Juin | Cumul | Cumul N-1 |
|---|-----------------|-----------------|-----------------|-----------------|-----------------|-----------------|-----------------|-----------------|-----------------|-----------------|-----------------|-----------------|------------------|------------------|
| 1 - France | 368,4 | 1 260,0 | 1 559,6 | 2 379,7 | 1 734,5 | 1 740,9 | 809,9 | 2 429,0 | 2 596,5 | 2 391,5 | 2 531,7 | 2 624,3 | 22 426,0 | 10 103,1 |
| 3 - Pays-Bas | 17 834,3 | 12 089,4 | 15 480,9 | 12 120,2 | 6 931,6 | 6 584,8 | 6 719,8 | 5 366,6 | 13 940,0 | 14 503,6 | 10 594,8 | 17 151,3 | 139 317,3 | 114 579,2 |
| 4 - Allemagne | 33,5 | 134,0 | 52,9 | 18,5 | 64,9 | 94,6 | 1 067,7 | 55,6 | 76,4 | 14,2 | 70,3 | 157,5 | 1 840,1 | 7 542,2 |
| 5 - Italie | 459,1 | 1 612,8 | 871,7 | 452,8 | 438,4 | 1 866,1 | 1 845,0 | 1 252,3 | 1 043,4 | 2 313,7 | 1 745,6 | 766,6 | 14 667,5 | 15 318,6 |
| 6 - Royaume-Uni | 220,2 | 288,6 | 276,4 | 283,8 | 230,1 | 215,7 | 280,6 | 307,9 | 274,1 | 275,4 | 157,7 | 260,2 | 3 070,7 | 2 448,2 |
| 8 - Danemark | | | | | | 30,0 | | | | | | | 30,0 | 170,0 |
| 11 - Espagne | 1 701,1 | 1 301,4 | 1 365,3 | 1 255,4 | 1 082,3 | 1 700,2 | 1 149,6 | 1 180,2 | 1 096,6 | 958,4 | 788,9 | 1 269,2 | 14 848,6 | 21 862,7 |
| 17 - Belgique | 1 106,9 | 1 055,2 | 1 455,3 | 1 241,6 | 1 302,5 | 1 076,2 | 834,7 | 944,7 | 1 271,0 | 824,2 | 687,5 | 1 155,1 | 12 954,9 | 18 583,7 |
| 30 - Suède | | | | | | | | | | | | | 0,0 | 49,9 |
| 38 - Autriche | | | | | | | | | | | | | 0,0 | 353,6 |
| 60 - Pologne | | | | | 0,1 | | | | | | | | 0,1 | 0,2 |
| 61 - République Tchèque | | | | | | | | | | | | 21,1 | 21,1 | |
| 63 - Slovaquie | | | | | 7,0 | | | | | | | | 7,0 | |
| 68 - Bulgarie | | | | | | | | | | | | | 0,0 | 0,8 |
| Total UE (15) | 21 723,5 | 17 741,4 | 21 062,1 | 17 752,0 | 11 791,4 | 13 308,5 | 12 707,3 | 11 536,3 | 20 298,0 | 21 281,0 | 16 576,5 | 23 405,3 | 209 183,3 | 191 012,2 |
| TOTAL UE (15) + entrants | 21 723,5 | 17 741,4 | 21 062,1 | 17 752,0 | 11 791,4 | 13 308,5 | 12 707,3 | 11 536,3 | 20 298,0 | 21 281,0 | 16 576,5 | 23 405,3 | 209 183,3 | 191 012,2 |
| 39 - Suisse | | | | | | | | | | | | | 0,0 | 0,0 |
| 220 - Egypte | | 20,6 | | | | | | | | | | | 20,6 | 20,6 |
| 260 - Guinée | | | | 13,6 | | | | | | | | | 13,6 | |
| 272 - Côte-d'Ivoire | | | | 15,0 | | | 0,7 | | 14,8 | | | | 30,5 | 95,9 |
| 276 - Ghana | | | | | 0,1 | | | | | | | | 0,1 | 11,5 |
| 280 - Togo | | | | | | | | | | | | | 0,0 | 3,1 |
| 284 - Bénin | | | | | | | | | | | | | 0,0 | 9,5 |
| 302 - Cameroun | | | | | | 2,2 | | | | | | | 2,2 | |
| 400 - Etats-unis d'amérique | | | | | | | 0,1 | | | 2,0 | | | 2,1 | |
| 480 - Colombie | | | | | | 0,8 | | | 0,8 | 0,8 | 0,8 | | 3,2 | |
| 500 - Equateur | | | | | | | | 0,6 | | | | | 0,6 | 0,5 |
| 508 - Brésil | | | | | | | | | 0,2 | | | | 0,2 | |
| 528 - Argentine | | | | | | | | | | | 50,2 | | 50,2 | |
| 624 - Israël | | | | | | | | 0,1 | 1,4 | | | | 1,5 | |
| 653 - Yemen (ex Yemen du nord et du sud) | | | | | | | | | 0,1 | | 0,7 | | 0,8 | |
| 680 - Thaïlande | | | | | | | | | | | | | 0,0 | 12,3 |
| 690 - Viet-Nam | | | | | | | | | 1,0 | | | | 1,0 | |
| 700 - Indonésie | | 5,0 | 994,5 | 528,7 | 4 486,4 | | 3 944,9 | 986,1 | 2 996,2 | 3 199,5 | 75,0 | 149,4 | 17 365,7 | 43 710,6 |
| 701 - Malaisie | 236,8 | 122,3 | 289,8 | 1 080,2 | 124,6 | 104,1 | 248,5 | 292,0 | 453,9 | 547,3 | 448,4 | 596,5 | 4 544,4 | 8 290,7 |
| 720 - Chine (république populaire) | | | | | | | | | 1,0 | | | | 1,0 | |
| 732 - Japon | 0,5 | 0,8 | 0,7 | 0,2 | 0,7 | 0,2 | 0,2 | 0,3 | 1,1 | 1,1 | | 0,2 | 6,0 | 9,7 |
| 964 - Guam | | | | | | | 7,5 | | | | | | 7,5 | |
| Total pays tiers | 237,3 | 148,7 | 1 285,0 | 1 637,7 | 4 611,8 | 107,3 | 4 201,9 | 1 279,1 | 3 470,5 | 3 750,7 | 575,1 | 746,1 | 22 051,2 | 52 164,4 |
| TOTAL futurs entrants + pays tiers | 237,3 | 148,7 | 1 285,0 | 1 637,7 | 4 611,8 | 107,3 | 4 201,9 | 1 279,1 | 3 470,5 | 3 750,7 | 575,1 | 746,1 | 22 051,2 | 52 164,4 |
| TOTAL général | 21 960,8 | 17 890,1 | 22 347,1 | 19 389,7 | 16 403,2 | 13 415,8 | 16 909,2 | 12 815,4 | 23 768,5 | 25 031,7 | 17 151,6 | 24 151,4 | 231 234,5 | 243 176,6 |

Collectes, sorties et stocks nationaux

Au 30 juin 2010

Marché des oléagineux
Août Septembre 2010

Collectes et stocks nationaux (avec semences)

situation provisoire au 30 juin récoltes 2002 à 2009

| collectes | | | | | | | | | | | | | | | | |
|---------------------------|------------------|-------------|------------------|-------------|------------------|-------------|------------------|-------------|------------------|-------------|------------------|-------------|------------------|-------------|------------------|-------------|
| | 2002 | % | 2003 | % | 2004 | % | 2005 | % | 2006 | % | 2007 | % | 2008 | % | 2009 | % |
| colza | 3 321 658 | 51% | 3 309 154 | 47% | 3 801 828 | 50% | 4 463 650 | 67% | 4 001 308 | 62% | 4 495 563 | 68% | 4 498 581 | 68% | 5 465 066 | 68% |
| tournesol | 1 381 746 | 21% | 1 461 969 | 21% | 1 350 595 | 18% | 1 430 395 | 21% | 1 366 564 | 21% | 1 199 434 | 18% | 1 404 982 | 21% | 1 627 922 | 20% |
| soja | 180 281 | 3% | 120 568 | 2% | 118 816 | 2% | 127 699 | 2% | 114 071 | 2% | 73 999 | 1% | 50 805 | 1% | 96 355 | 1% |
| lin oléagineux | 7 229 | 0% | 7 357 | 0% | 9 045 | 0% | 23 475 | 0,4% | 34 511 | 0,5% | 21 733 | 0% | 11 056 | 0% | 17 048 | 0% |
| total oléagineux | 4 890 914 | 74% | 4 899 047 | 75% | 5 280 284 | 75% | 6 045 220 | 80% | 5 516 454 | 83% | 5 790 729 | 90% | 5 965 424 | 90% | 7 206 390 | 90% |
| pois | 1 434 986 | 22% | 1 436 359 | 20% | 1 452 239 | 19% | 1 198 905 | 18% | 897 439 | 14% | 473 426 | 7% | 357 444 | 5% | 441 320 | 5% |
| fève | 275 705 | 4% | 201 653 | 3% | 282 276 | 4% | 312 195 | 5% | 239 172 | 4% | 194 139 | 3% | 280 358 | 4% | 384 127 | 5% |
| lupin | 7 150 | 0% | 5 114 | 0% | 3 917 | 0% | 3 758 | 0% | 4 309 | 0% | 1 651 | 0% | 1 526 | 0% | 3 670 | 5% |
| total protéagineux | 1 717 841 | 26% | 1 643 126 | 25% | 1 738 431 | 25% | 1 514 858 | 20% | 1 140 920 | 17% | 669 216 | 10% | 639 328 | 10% | 829 117 | 10% |
| oléoprotéagineux | 6 608 756 | 100% | 6 542 173 | 100% | 7 018 715 | 100% | 7 560 078 | 100% | 6 657 374 | 100% | 6 459 945 | 100% | 6 604 752 | 100% | 8 035 508 | 100% |

unité: tonne

| stocks | | | | | | | | | | | | | | | | |
|---------------------------|----------------|-------------|----------------|-------------|----------------|-------------|----------------|-------------|----------------|-------------|----------------|-------------|----------------|-------------|----------------|-------------|
| | 2002 | % | 2003 | % | 2004 | % | 2005 | % | 2006 | % | 2007 | % | 2008 | % | 2009 | % |
| colza | 44 936 | 11% | 22 188 | 9% | 186 377 | 42% | 375 807 | 58% | 253 043 | 47% | 190 073 | 50% | 207 952 | 44% | 258 780 | 48% |
| tournesol | 176 673 | 44% | 129 157 | 50% | 95 640 | 22% | 112 436 | 17% | 182 269 | 34% | 100 653 | 27% | 188 812 | 40% | 189 731 | 35% |
| soja | 31 515 | 8% | 13 484 | 5% | 26 897 | 6% | 31 436 | 5% | 22 364 | 4% | 20 218 | 5% | 16 460 | 3% | 14 886 | 3% |
| lin | 959 | 0% | 1 217 | 0% | 715 | 0% | 1 270 | 0,2% | 4 237 | 0,8% | 1 058 | 0% | 1 121 | 0% | 926 | 0% |
| total oléagineux | 254 082 | 63% | 166 046 | 65% | 309 628 | 70% | 520 949 | 80% | 461 914 | 86% | 312 001 | 83% | 414 345 | 87% | 464 323 | 86% |
| pois | 124 108 | 31% | 81 597 | 32% | 82 064 | 18% | 81 494 | 13% | 52 493 | 10% | 53 923 | 14% | 41 908 | 9% | 32 981 | 6% |
| fève | 19 808 | 5% | 8 809 | 3% | 50 924 | 11% | 46 906 | 7% | 19 803 | 4% | 9 965 | 3% | 17 510 | 4% | 42 255 | 8% |
| lupin | 2 624 | 1% | 524 | 0% | 1 412 | 0% | 1 348 | 0% | 1 133 | 0% | 514 | 0% | 487 | 0% | 2 099 | 0% |
| total protéagineux | 146 539 | 37% | 90 930 | 35% | 134 401 | 30% | 129 747 | 20% | 73 429 | 14% | 64 403 | 17% | 59 904 | 13% | 77 336 | 14% |
| oléoprotéagineux | 400 622 | 100% | 256 976 | 100% | 444 029 | 100% | 650 696 | 100% | 535 343 | 100% | 376 404 | 100% | 474 249 | 100% | 541 658 | 100% |

unité: tonne

Historique des stocks (2000-2009)
en 1000 tonnes

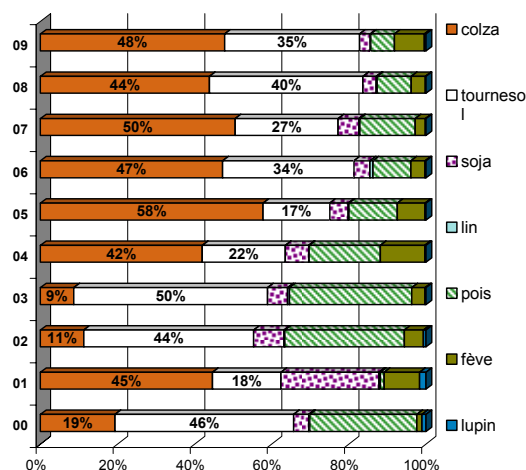

Historique de la collecte (2000-2009)
en 1000 tonnes

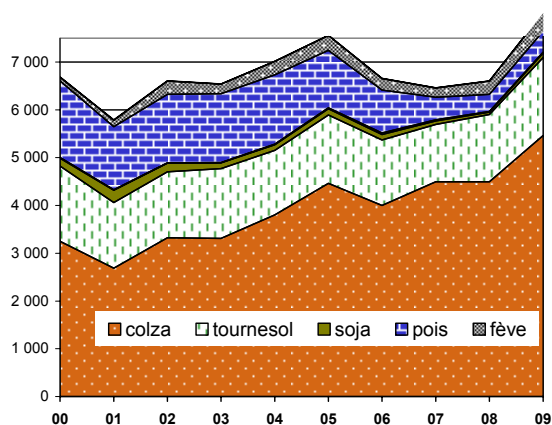

Collecte nationale des oléagineux

situation provisoire au 30 juin récolte 2007 à 2009

colza

| Mois | collecte | | | semence | | | dont bio | | | total | | | |
|--------------------|------------------|------------------|------------------|---------------|---------------|---------------|--------------|--------------|------------|------------------|------------------|------------------|------------|
| | 07 | 08 | 09 | 07 | 08 | 09 | 07 | 08 | 09 | 07 | 08 | 09 | % |
| juillet | 3 024 039 | 2 630 005 | 3 272 106 | 7 434 | 12 743 | 13 574 | 678 | 505 | 260 | 3 031 472 | 2 642 748 | 3 285 680 | 24% |
| août | 395 475 | 432 587 | 520 323 | 2 734 | 3 581 | 1 074 | 164 | 134 | 98 | 398 208 | 436 168 | 521 397 | 20% |
| septembre | 185 375 | 178 593 | 141 543 | 257 | 272 | 52 | 153 | 133 | 52 | 185 632 | 178 866 | 141 594 | -21% |
| octobre | 133 271 | 112 700 | 82 204 | 70 | | 57 | 51 | 27 | 11 | 133 341 | 112 700 | 82 261 | -27% |
| novembre | 163 839 | 157 500 | 164 009 | 542 | 690 | 506 | 49 | 12 | 57 | 164 382 | 158 189 | 164 515 | 4% |
| décembre | 75 570 | 82 147 | 117 157 | | 71 | 260 | 130 | 1 | | 75 570 | 82 218 | 117 417 | 43% |
| janvier | 143 596 | 101 329 | 210 117 | | | 2 406 | | | 5 | 143 596 | 101 329 | 212 523 | 110% |
| février | 115 883 | 106 581 | 270 138 | 1 528 | 1 965 | 194 | 22 | 131 | | 117 411 | 108 546 | 270 332 | 149% |
| mars | 83 285 | 119 272 | 219 881 | | 153 | 1 975 | | 63 | 102 | 83 285 | 119 425 | 221 856 | 86% |
| avril | 58 360 | 222 321 | 164 860 | | 33 | 10 | | 53 | 2 | 58 360 | 222 354 | 164 870 | -26% |
| mai | 64 962 | 220 381 | 204 275 | | | | | 10 | 1 | 64 962 | 220 381 | 204 275 | -7% |
| juin | 37 149 | 111 126 | 78 348 | 2 196 | 4 533 | | | 10 | 35 | 39 344 | 115 658 | 78 348 | -32% |
| total 30/04 | 4 480 802 | 4 474 540 | 5 444 959 | 14 761 | 24 041 | 20 107 | 1 319 | 1 008 | 635 | 4 495 563 | 4 498 581 | 5 465 066 | 21% |
| total 30/06 | 4 480 802 | 4 474 540 | | 14 761 | 24 041 | | 1 319 | 1 008 | | 4 495 563 | 4 498 581 | | |

tournesol

| Mois | collecte | | | semence | | | dont bio | | | total | | | |
|--------------------|------------------|------------------|------------------|--------------|--------------|--------------|--------------|---------------|---------------|------------------|------------------|------------------|------------|
| | 07 | 08 | 09 | 07 | 08 | 09 | 07 | 08 | 09 | 07 | 08 | 09 | % |
| juillet | 2 260 | 533 | 7 557 | | | 110 | 22 | | 143 | 2 260 | 533 | 7 667 | ↗ |
| août | 15 961 | 6 050 | 127 774 | 340 | 24 | 636 | 126 | 275 | 324 | 16 301 | 6 074 | 128 409 | ↗ |
| septembre | 524 627 | 583 745 | 991 726 | 1 567 | 2 816 | 4 227 | 2 301 | 2 969 | 6 739 | 526 195 | 586 561 | 995 952 | 70% |
| octobre | 382 415 | 463 023 | 141 942 | 300 | 804 | 1 528 | 3 588 | 5 455 | 2 908 | 382 714 | 463 826 | 143 469 | -69% |
| novembre | 73 146 | 55 533 | 44 785 | 473 | 129 | | 1 587 | 590 | 934 | 73 620 | 55 662 | 44 785 | -20% |
| décembre | 48 266 | 21 288 | 57 819 | 564 | 1 | 63 | 285 | 410 | 285 | 48 830 | 21 289 | 57 883 | 172% |
| janvier | 62 947 | 22 488 | 58 160 | | | 415 | 191 | 178 | 138 | 62 947 | 22 903 | 58 189 | 154% |
| février | 29 800 | 42 473 | 44 079 | 2 885 | 750 | 2 437 | 258 | 182 | 111 | 32 685 | 43 222 | 46 515 | 8% |
| mars | 25 546 | 33 116 | 51 365 | 915 | 597 | 717 | 194 | 390 | 388 | 26 461 | 33 713 | 52 081 | 54% |
| avril | 14 370 | 68 434 | 38 482 | | 51 | | 159 | 120 | 271 | 14 370 | 68 485 | 38 482 | -44% |
| mai | 7 598 | 60 637 | 31 249 | 1 | 4 | | 148 | 243 | 357 | 7 599 | 60 641 | 31 249 | -48% |
| juin | 4 585 | 41 295 | 23 241 | 869 | 779 | | 157 | 242 | 200 | 5 454 | 42 074 | 23 241 | -45% |
| total 30/04 | 1 191 522 | 1 398 613 | 1 618 176 | 7 913 | 6 368 | 9 745 | 9 015 | 11 054 | 12 797 | 1 199 434 | 1 404 982 | 1 627 922 | 16% |
| total 30/06 | 1 191 522 | 1 398 613 | | 7 913 | 6 368 | | 9 015 | 11 054 | | 1 199 434 | 1 404 982 | | |

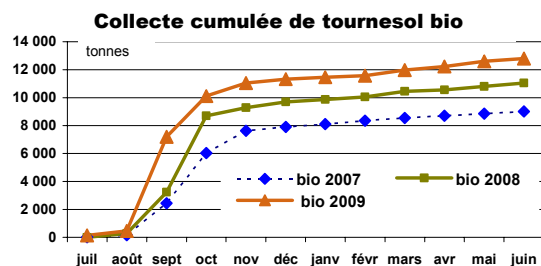
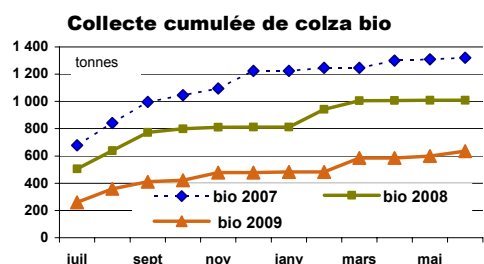
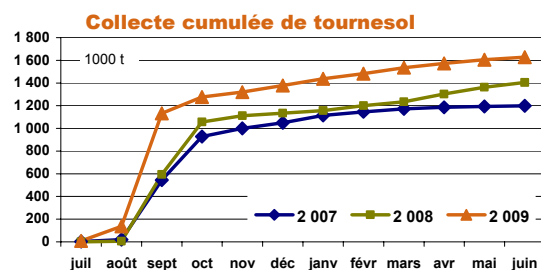
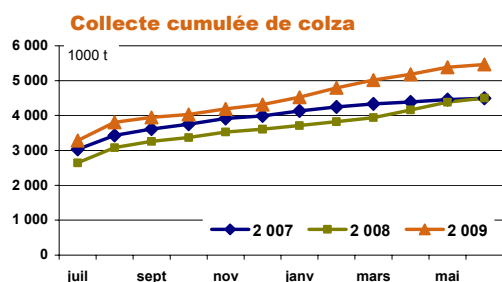

Collecte nationale des oléagineux

situation provisoire au 30 juin récolte 2007 à 2009

soja

| Mois | collecte | | | semence | | | dont bio | | | total | | | |
|--------------------|---------------|---------------|---------------|--------------|--------------|--------------|--------------|--------------|---------------|---------------|---------------|---------------|------------|
| | 07 | 08 | 09 | 07 | 08 | 09 | 07 | 08 | 09 | 07 | 08 | 09 | % |
| juillet | 576 | 637 | 667 | | | | 26 | 117 | 15 | 576 | 637 | 667 | 5% |
| août | 553 | 140 | 3 911 | | | 485 | 56 | 683 | 211 | 553 | 140 | 4 397 | 186% |
| septembre | 9 922 | 12 457 | 35 959 | 606 | 618 | 1 458 | 94 | 83 | 812 | 10 528 | 13 074 | 37 417 | 186% |
| octobre | 35 184 | 19 886 | 27 312 | 2 094 | 820 | 1 366 | 3 779 | 2 554 | 4 573 | 37 278 | 20 706 | 28 677 | 38% |
| novembre | 6 479 | 4 944 | 5 070 | 519 | 363 | 65 | 2 055 | 1 008 | 1 724 | 6 998 | 5 308 | 5 135 | -3% |
| décembre | 3 415 | 2 702 | 2 828 | 66 | | | 633 | 1 014 | 640 | 3 481 | 2 702 | 2 828 | 5% |
| janvier | 3 594 | 1 656 | 4 932 | 12 | 28 | | 604 | 526 | 142 | 3 606 | 1 684 | 4 932 | 193% |
| février | 2 475 | 1 526 | 3 207 | 24 | 15 | | 387 | 171 | 453 | 2 499 | 1 541 | 3 207 | 108% |
| mars | 2 488 | 1 499 | 2 237 | 366 | 186 | 665 | 196 | 255 | 442 | 2 854 | 1 685 | 2 902 | 72% |
| avril | 2 347 | 1 289 | 1 789 | 3 | | | 55 | 256 | 204 | 2 350 | 1 289 | 1 789 | 39% |
| mai | 1 473 | 552 | 1 583 | | | | 301 | 61 | 522 | 1 473 | 552 | 1 583 | 187% |
| juin | 1 341 | 1 040 | 2 244 | 463 | 448 | 578 | 272 | 116 | 458 | 1 804 | 1 488 | 2 822 | 90% |
| total 30/04 | 69 847 | 48 327 | 91 738 | 4 152 | 2 478 | 4 617 | 8 456 | 6 843 | 10 197 | 73 999 | 50 805 | 96 355 | 90% |
| total 30/06 | 69 847 | 48 327 | | 4 152 | 2 478 | | 8 456 | 6 843 | | 73 999 | 50 805 | | |

lin

| Mois | collecte | | | semence | | | dont bio | | | total | | | | total oléagineux | | | |
|--------------------|---------------|---------------|---------------|------------|------------|--------------|-----------|------------|------------|---------------|---------------|---------------|------------|------------------|--------------|--------------|------------|
| | 07 | 08 | 09 | 07 | 08 | 09 | 07 | 08 | 09 | 07 | 08 | 09 | % | 07 | 08 | 09 | % |
| juillet | 6 483 | 2 729 | 5 147 | 68 | | | 3 | | | 6 551 | 2 729 | 5 147 | 89% | 3 041 | 2 647 | 3 299 | 25% |
| août | 6 682 | 2 064 | 3 450 | 21 | | 346 | 8 | 9 | 125 | 6 703 | 2 064 | 3 796 | 84% | 422 | 444 | 658 | 48% |
| septembre | 1 617 | 2 044 | 2 139 | 122 | 161 | | 11 | 24 | 9 | 1 739 | 2 205 | 2 139 | -3% | 724 | 781 | 1 177 | 51% |
| octobre | 1 121 | 1 029 | 959 | | | 162 | 31 | 47 | | 1 121 | 1 029 | 1 120 | 9% | 554 | 598 | 256 | -57% |
| novembre | 1 253 | 459 | 918 | | 23 | | 1 | 3 | 85 | 1 253 | 482 | 918 | 91% | 246 | 220 | 215 | -2% |
| décembre | 519 | 395 | 699 | | | | 4 | 5 | | 519 | 395 | 699 | 77% | 128 | 107 | 179 | 68% |
| janvier | 900 | 260 | 398 | | | | 15 | | 13 | 900 | 260 | 398 | 53% | 211 | 126 | 276 | 119% |
| février | 658 | 289 | 381 | 137 | | | 1 | | | 795 | 289 | 381 | 32% | 153 | 154 | 320 | 109% |
| mars | 723 | 182 | 709 | 74 | 291 | 445 | 2 | | 3 | 797 | 473 | 1 153 | 144% | 113 | 155 | 278 | 79% |
| avril | 410 | 218 | 497 | | | 132 | | 2 | 24 | 410 | 218 | 629 | 189% | 75 | 292 | 206 | -30% |
| mai | 211 | 294 | 172 | 119 | 261 | 216 | | 5 | 0 | 329 | 555 | 388 | -30% | 74 | 282 | 237 | -16% |
| juin | 556 | 357 | 280 | 59 | | | 7 | 4 | | 615 | 357 | 280 | -22% | 47 | 160 | 105 | -34% |
| total 30/04 | 21 134 | 10 321 | 15 748 | 599 | 735 | 1 300 | 76 | 102 | 263 | 21 733 | 11 056 | 17 048 | 54% | 5 743,51 | 5 806 | 7 102 | 22% |
| total 30/06 | 21 134 | 10 321 | | 599 | 735 | 1 300 | 76 | 102 | | 21 733 | 11 056 | | | 5 790,73 | 5 965 | | |

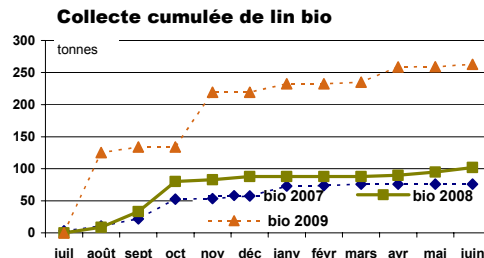
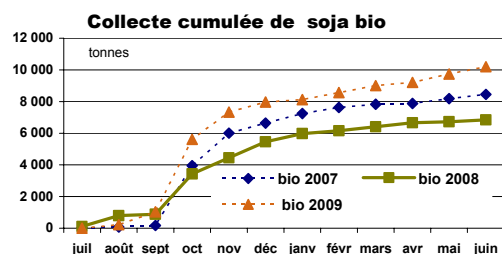
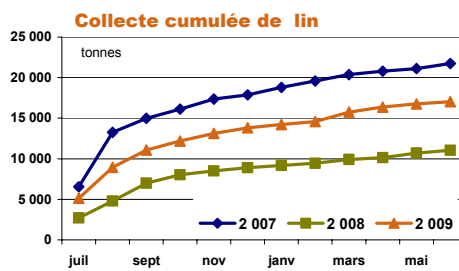
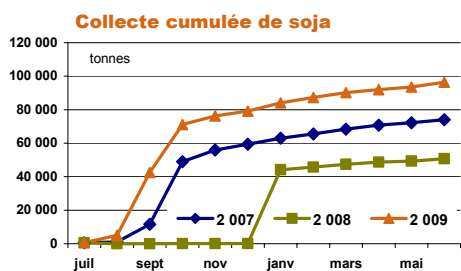

Collecte nationale des protéagineux

situation provisoire au 30 juin récolte 2007 à 2009

pois

| Mois | collecte | | | semence | | | dont bio | | | total(1) | | | % |
|--------------------|----------------|----------------|----------------|---------------|---------------|---------------|--------------|--------------|--------------|----------------|----------------|----------------|------------|
| | 07 | 08 | 09 | 07 | 08 | 09 | 07 | 08 | 09 | 07 | 08 | 09 | |
| juillet | 158 268 | 122 016 | 207 914 | 4 755 | 2 631 | 4 874 | 868 | 1 231 | 2 265 | 163 023 | 124 647 | 212 788 | 71% |
| août | 91 744 | 65 020 | 66 264 | 1 682 | 1 472 | 2 144 | 510 | 480 | 692 | 93 427 | 66 492 | 68 408 | 3% |
| septembre | 31 058 | 28 209 | 18 032 | 837 | 889 | 1 125 | 188 | 221 | 221 | 31 895 | 29 098 | 19 157 | -34% |
| octobre | 22 897 | 9 903 | 9 582 | 2 490 | 2 293 | 4 602 | 181 | 250 | 117 | 25 387 | 12 196 | 14 184 | 16% |
| novembre | 18 440 | 9 872 | 12 014 | 4 832 | 3 599 | 7 439 | 120 | 173 | 109 | 23 272 | 13 471 | 19 453 | 44% |
| décembre | 12 334 | 11 408 | 14 302 | 1 956 | 1 332 | 4 018 | 295 | 219 | 570 | 14 290 | 12 740 | 18 321 | 44% |
| janvier | 23 779 | 14 983 | 17 509 | 2 938 | 1 709 | 1 229 | 311 | 268 | 501 | 26 717 | 16 692 | 18 738 | 12% |
| février | 19 795 | 18 470 | 14 603 | 1 661 | 987 | 934 | 165 | 332 | 254 | 21 455 | 19 457 | 15 537 | -20% |
| mars | 27 178 | 22 093 | 21 485 | 1 154 | 359 | 1 175 | 76 | 192 | 148 | 28 331 | 22 452 | 22 660 | 1% |
| avril | 19 836 | 15 104 | 14 986 | 172 | 67 | 142 | 104 | 209 | 273 | 20 008 | 15 171 | 15 128 | 0% |
| mai | 13 727 | 14 333 | 10 131 | 51 | | 11 | 48 | 223 | 267 | 13 778 | 14 333 | 10 141 | -29% |
| juin | 11 568 | 9 616 | 6 806 | 276 | 1 080 | | 125 | 149 | 280 | 11 843 | 10 696 | 6 806 | -36% |
| total 30/04 | 450 624 | 341 028 | 413 627 | 22 802 | 16 416 | 27 693 | 2 992 | 3 947 | 5 696 | 473 426 | 357 444 | 441 320 | 23% |
| total 30/06 | 450 624 | 341 028 | | 22 802 | 16 416 | | 2 992 | 3 947 | | 473 426 | 357 444 | | |

feves

| Mois | collecte | | | semence | | | dont bio | | | total(1) | | | % |
|--------------------|----------------|----------------|----------------|--------------|--------------|---------------|--------------|--------------|--------------|----------------|----------------|----------------|------------|
| | 07 | 08 | 09 | 07 | 08 | 09 | 07 | 08 | 09 | 07 | 08 | 09 | |
| juillet | 3 197 | 4 479 | 3 687 | 12 | 90 | 25 | 832 | 1 951 | 2 171 | 3 209 | 4 569 | 3 711 | -19% |
| août | 79 789 | 121 810 | 232 130 | 513 | 960 | 1 064 | 805 | 2 019 | 1 894 | 80 302 | 122 769 | 233 194 | 90% |
| septembre | 60 225 | 68 819 | 38 371 | 346 | 376 | 220 | 446 | 1 483 | 887 | 60 571 | 69 195 | 38 591 | -44% |
| octobre | 16 066 | 15 468 | 9 685 | 199 | 1 577 | 1 022 | 341 | 557 | 293 | 16 265 | 17 046 | 10 707 | -37% |
| novembre | 6 375 | 6 168 | 8 934 | 1 590 | 1 643 | 2 738 | 262 | 666 | 447 | 7 965 | 7 810 | 11 672 | 49% |
| décembre | 4 255 | 4 167 | 9 136 | 837 | 1 223 | 3 241 | 351 | 499 | 446 | 5 092 | 5 390 | 12 376 | 130% |
| janvier | 3 986 | 9 725 | 9 082 | 1 028 | 1 487 | 530 | 274 | 323 | 186 | 5 014 | 11 211 | 9 612 | -14% |
| février | 5 434 | 13 773 | 18 078 | 322 | 659 | 860 | 101 | 324 | 327 | 5 756 | 14 432 | 18 938 | 31% |
| mars | 3 727 | 11 328 | 16 997 | 128 | 56 | 421 | 166 | 365 | 527 | 3 855 | 11 384 | 17 418 | 53% |
| avril | 2 320 | 5 677 | 10 948 | | 228 | 152 | 154 | 322 | 524 | 2 320 | 5 905 | 11 101 | 88% |
| mai | 1 979 | 3 058 | 11 288 | 755 | 1 | | 181 | 170 | 304 | 2 734 | 3 059 | 11 288 | 269% |
| juin | 1 057 | 7 315 | 5 512 | | 273 | 7 | 185 | 339 | 500 | 1 057 | 7 588 | 5 520 | -27% |
| total 31/01 | 188 409 | 271 786 | 373 846 | 5 730 | 8 572 | 10 281 | 4 097 | 9 018 | 8 506 | 194 139 | 280 358 | 384 127 | 37% |
| total 30/06 | 188 409 | 271 786 | | 5 730 | 8 572 | | 4 097 | 9 018 | | 194 139 | 280 358 | | |

lupin

| Mois | collecte | | | semence | | | dont bio | | | total protéagineux | | | % |
|--------------------|--------------|--------------|--------------|------------|-----------|------------|------------|-----------|-----------|--------------------|--------------|--------------|-------------|
| | 07 | 08 | 09 | 07 | 08 | 09 | 07 | 08 | 09 | 07 | 08 | 09 | |
| juillet | 42 | 371 | 270 | | | | 26 | 17 | 9 | 42 | 371 | 270 | ↗ |
| août | 194 | 223 | 2 058 | 36 | | 49 | 25 | 13 | 30 | 230 | 223 | 2 107 | ↗ |
| septembre | 675 | 717 | 630 | 45 | | 62 | 7 | 4 | | 720 | 717 | 692 | -3% |
| octobre | 188 | 31 | 57 | | 14 | | 7 | 4 | | 188 | 45 | 57 | 27% |
| novembre | 113 | 27 | 355 | | | | 1 | 23 | 19 | 113 | 27 | 366 | ↗ |
| décembre | 82 | 47 | | | | | | | | 82 | 47 | 1 | -99% |
| janvier | 32 | 10 | 4 | 98 | | 93 | 10 | 12 | 1 | 130 | 10 | 96 | ↗ |
| février | 83 | 24 | 6 | | 6 | | | 6 | 2 | 83 | 30 | 6 | -80% |
| mars | 5 | 14 | 32 | | | | | | | 5 | 14 | 32 | 122% |
| avril | 45 | 26 | | | | | | | | 45 | 26 | | |
| mai | 2 | 4 | 25 | | | | | | | 2 | 4 | 25 | 576% |
| juin | 14 | 12 | 18 | | | | 51 | | | 14 | 12 | 18 | |
| total 30/04 | 1 472 | 1 506 | 3 455 | 179 | 20 | 215 | 120 | 74 | 61 | 1 651 | 1 526 | 3 670 | 140% |
| total 31/06 | 1 472 | 1 506 | | 179 | 20 | | 120 | 74 | | 1 651 | 1 526 | 3 670 | |

Collecte cumulée de pois

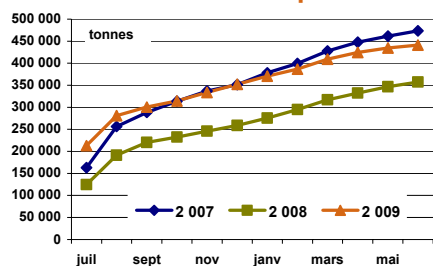

Collecte cumulée de pois bio

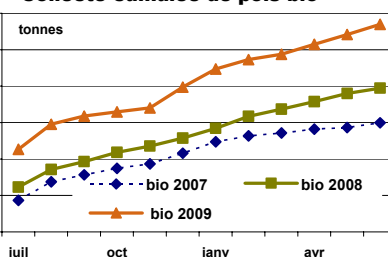

Stocks nationaux des oléagineux

situation provisoire au 30 juin récolte 2007 à 2009

colza

| Mois | collecte | | | semence | | | dont bio | | | total | | | % |
|-----------|-----------|-----------|------------------|---------------|---------------|---------------|------------|------------|------------|-----------|-----------|------------------|------------|
| | 07 | 08 | 09 | 07 | 08 | 09 | 07 | 08 | 09 | 07 | 08 | 09 | |
| juillet | 2 964 393 | 2 525 345 | 3 073 580 | 12 168 | 12 872 | 18 465 | 650 | 636 | 387 | 2 976 561 | 2 538 218 | 3 092 045 | 22% |
| août | 3 106 607 | 2 634 477 | 3 188 606 | 10 940 | 11 726 | 15 816 | 734 | 715 | 318 | 3 117 547 | 2 646 203 | 3 204 422 | 21% |
| septembre | 2 987 203 | 2 417 197 | 2 925 920 | 9 520 | 10 120 | 14 728 | 854 | 623 | 302 | 2 996 723 | 2 427 318 | 2 940 649 | 21% |
| octobre | 2 832 158 | 2 132 246 | 2 629 031 | 9 420 | 10 120 | 14 664 | 789 | 558 | 302 | 2 841 577 | 2 142 365 | 2 643 695 | 23% |
| novembre | 2 703 765 | 1 998 090 | 2 410 848 | 8 765 | 10 219 | 13 566 | 768 | 521 | 319 | 2 712 531 | 2 008 309 | 2 424 413 | 21% |
| décembre | 2 468 312 | 1 726 659 | 2 158 176 | 8 656 | 8 475 | 13 616 | 839 | 479 | 311 | 2 476 969 | 1 735 134 | 2 171 792 | 25% |
| janvier | 2 158 917 | 1 424 403 | 1 896 878 | 8 202 | 7 907 | 16 017 | 829 | 442 | 284 | 2 167 118 | 1 432 310 | 1 912 895 | 34% |
| février | 1 862 170 | 1 131 632 | 1 699 680 | 9 538 | 9 851 | 15 755 | 715 | 402 | 262 | 1 871 708 | 1 141 483 | 1 715 435 | 50% |
| mars | 1 507 359 | 887 628 | 1 331 835 | 8 636 | 10 002 | 14 637 | 640 | 412 | 201 | 1 515 995 | 897 630 | 1 346 472 | 50% |
| avril | 1 064 324 | 661 158 | 939 496 | 8 496 | 10 012 | 14 478 | 564 | 404 | 201 | 1 072 820 | 671 170 | 953 974 | 42% |
| mai | 633 616 | 486 624 | 606 158 | 8 224 | 9 866 | 14 185 | 472 | 392 | 209 | 641 841 | 496 489 | 620 343 | 25% |
| juin | 186 416 | 197 335 | 245 442 | 3 657 | 10 617 | 13 337 | 265 | 151 | 148 | 190 073 | 207 952 | 258 780 | 24% |

tournesol

| Mois | collecte | | | semence | | | dont bio | | | total | | | % |
|-----------|----------|---------|------------------|--------------|--------------|--------------|--------------|--------------|--------------|---------|---------|------------------|-------------|
| | 07 | 08 | 09 | 07 | 08 | 09 | 07 | 08 | 09 | 07 | 08 | 09 | |
| juillet | 116 379 | 45 805 | 105 473 | 3 389 | 1 193 | 1 703 | 967 | 1 336 | 2 601 | 119 768 | 46 998 | 107 175 | 128% |
| août | 66 635 | 32 478 | 176 826 | 3 622 | 1 252 | 2 224 | 638 | 1 184 | 2 556 | 70 257 | 33 730 | 179 051 | 431% |
| septembre | 529 287 | 521 659 | 924 738 | 4 842 | 3 581 | 5 779 | 2 012 | 3 076 | 7 827 | 534 129 | 525 240 | 930 518 | 77% |
| octobre | 797 323 | 802 085 | 1 015 662 | 4 991 | 4 078 | 5 497 | 4 236 | 6 893 | 9 227 | 802 314 | 806 163 | 1 021 158 | 27% |
| novembre | 771 088 | 768 611 | 959 443 | 5 026 | 3 420 | 4 751 | 4 590 | 6 491 | 8 629 | 776 114 | 772 031 | 964 194 | 25% |
| décembre | 729 450 | 692 263 | 921 958 | 5 189 | 3 016 | 4 126 | 4 481 | 5 917 | 8 084 | 734 639 | 695 278 | 926 083 | 33% |
| janvier | 658 781 | 578 446 | 837 563 | 4 374 | 2 728 | 3 309 | 4 141 | 5 205 | 7 364 | 663 155 | 581 174 | 840 872 | 45% |
| février | 551 776 | 517 152 | 727 387 | 4 883 | 2 372 | 4 509 | 3 672 | 4 999 | 6 271 | 556 659 | 519 525 | 731 897 | 41% |
| mars | 460 830 | 442 114 | 602 068 | 5 146 | 2 792 | 3 532 | 3 309 | 4 743 | 5 440 | 465 976 | 444 905 | 605 600 | 36% |
| avril | 358 549 | 387 775 | 491 977 | 4 984 | 2 808 | 3 425 | 2 715 | 4 193 | 4 485 | 363 533 | 390 583 | 495 402 | 27% |
| mai | 260 367 | 317 956 | 365 094 | 4 923 | 2 671 | 3 104 | 2 360 | 3 832 | 4 023 | 265 289 | 320 626 | 368 197 | 15% |
| juin | 99 459 | 187 106 | 187 673 | 1 194 | 1 706 | 2 058 | 1 507 | 2 903 | 2 545 | 100 653 | 188 812 | 189 731 | 0% |

Stocks collecte : récolte 2008

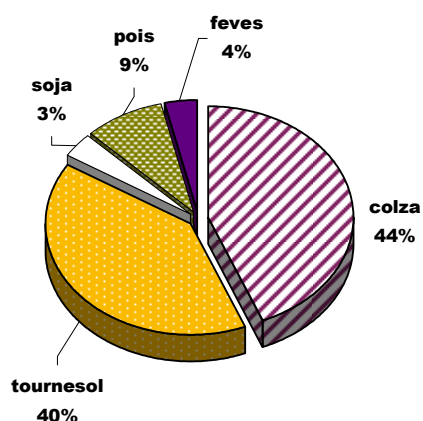

Stocks collecte : récolte 2009

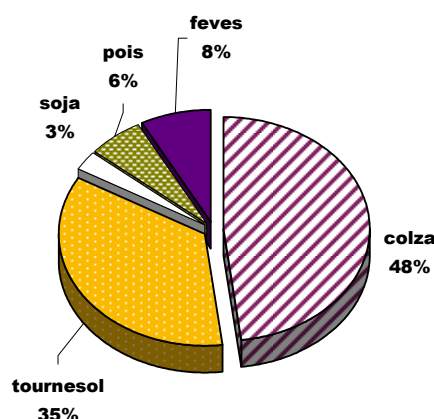

Stocks nationaux des oléagineux

situation provisoire au 30 juin récolte 2007 à 2009

soja

| Mois | collecte | | | semence | | | dont bio | | | total | | | |
|-----------|----------|--------|---------------|---------|-------|-------|----------|-------|-------|--------|--------|---------------|------|
| | 07 | 08 | 09 | 07 | 08 | 09 | 07 | 08 | 09 | 07 | 08 | 09 | % |
| juillet | 15 570 | 13 294 | 12 346 | 1 496 | 1 873 | 390 | 2 509 | 1 155 | 1 578 | 17 066 | 15 167 | 12 736 | -16% |
| août | 11 044 | 10 035 | 11 864 | 1 496 | 1 767 | 876 | 2 046 | 882 | 1 403 | 12 540 | 11 801 | 12 740 | 8% |
| septembre | 16 271 | 18 656 | 40 148 | 2 104 | 2 319 | 2 218 | 1 491 | 702 | 1 588 | 18 375 | 20 975 | 42 366 | 102% |
| octobre | 45 851 | 35 716 | 61 488 | 4 024 | 3 096 | 3 574 | 3 029 | 2 169 | 4 380 | 49 875 | 38 812 | 65 063 | 68% |
| novembre | 46 321 | 36 268 | 53 451 | 4 476 | 3 270 | 3 338 | 3 225 | 2 540 | 3 811 | 50 797 | 39 537 | 56 789 | 44% |
| décembre | 45 483 | 36 144 | 47 786 | 4 373 | 3 230 | 3 327 | 3 191 | 3 152 | 4 291 | 49 856 | 39 374 | 51 112 | 30% |
| janvier | 41 828 | 33 552 | 43 491 | 4 064 | 3 235 | 2 086 | 2 881 | 3 094 | 4 085 | 45 892 | 36 787 | 45 578 | 24% |
| février | 38 080 | 30 468 | 37 797 | 4 042 | 3 216 | 2 824 | 2 840 | 3 008 | 3 995 | 42 121 | 33 684 | 40 621 | 21% |
| mars | 33 730 | 27 798 | 31 417 | 3 686 | 2 584 | 2 176 | 2 594 | 2 910 | 3 494 | 37 416 | 30 382 | 33 593 | 11% |
| avril | 30 551 | 25 354 | 25 705 | 3 580 | 2 137 | 1 423 | 2 205 | 2 657 | 2 877 | 34 130 | 27 491 | 27 129 | -1% |
| mai | 26 179 | 21 070 | 19 612 | 2 563 | 1 913 | 984 | 1 942 | 2 370 | 2 619 | 28 742 | 22 983 | 20 596 | -10% |
| juin | 18 088 | 16 069 | 13 903 | 2 130 | 391 | 983 | 1 416 | 1 765 | 1 495 | 20 218 | 16 460 | 14 886 | -10% |

lin

| Mois | collecte | | | semence | | | dont bio | | | total | | | | total oléagineux | | | |
|-----------|----------|-------|--------------|---------|-----|-----|----------|----|-----|--------|-------|--------------|------|------------------|-------|--------------|-----|
| | 07 | 08 | 09 | 07 | 08 | 09 | 07 | 08 | 09 | 07 | 08 | 09 | % | 07 | 08 | 09 | % |
| juillet | 7 949 | 2 176 | 5 172 | 354 | 258 | 610 | 29 | 12 | 38 | 8 303 | 2 434 | 5 783 | 138% | 3 122 | 2 603 | 3 218 | 24% |
| août | 11 689 | 2 887 | 7 712 | 374 | 234 | 956 | 34 | 19 | 161 | 12 063 | 3 122 | 8 668 | 178% | 3 212 | 2 695 | 3 405 | 26% |
| septembre | 10 710 | 3 201 | 7 699 | 377 | 205 | 677 | 35 | 40 | 166 | 11 086 | 3 405 | 8 376 | 146% | 3 560 | 2 977 | 3 922 | 32% |
| octobre | 9 299 | 3 022 | 6 496 | 375 | 199 | 681 | 47 | 79 | 161 | 9 674 | 3 222 | 7 177 | 123% | 3 703 | 2 991 | 3 737 | 25% |
| novembre | 8 528 | 2 858 | 5 405 | 374 | 208 | 681 | 45 | 76 | 217 | 8 902 | 3 066 | 6 086 | 98% | 3 548 | 2 823 | 3 451 | 22% |
| décembre | 7 867 | 2 534 | 4 803 | 374 | 205 | 680 | 44 | 67 | 167 | 8 242 | 2 739 | 5 482 | 100% | 3 270 | 2 473 | 3 154 | 28% |
| janvier | 7 150 | 2 525 | 4 354 | 373 | 205 | 680 | 41 | 64 | 169 | 7 523 | 2 730 | 5 033 | 84% | 2 884 | 2 053 | 2 804 | 37% |
| février | 5 751 | 2 216 | 3 425 | 419 | 417 | 659 | 38 | 54 | 133 | 6 170 | 2 633 | 4 084 | 55% | 2 477 | 1 697 | 2 492 | 47% |
| mars | 4 961 | 2 094 | 2 551 | 353 | 399 | 604 | 36 | 47 | 98 | 5 314 | 2 492 | 3 155 | 27% | 2 025 | 1 375 | 1 989 | 45% |
| avril | 2 912 | 1 768 | 1 936 | 311 | 361 | 643 | 25 | 47 | 107 | 3 224 | 2 129 | 2 579 | 21% | 1 474 | 1 091 | 1 479 | 36% |
| mai | 2 023 | 1 539 | 1 390 | 406 | 620 | 830 | 21 | 48 | 93 | 2 429 | 2 159 | 2 221 | 3% | 938 | 842 | 1 011 | 20% |
| juin | 797 | 511 | 458 | 261 | 610 | 468 | 14 | 41 | 87 | 1 058 | 1 121 | 926 | -17% | 312 | 414 | 464 | 12% |

Stocks collecte bio : récolte 2008

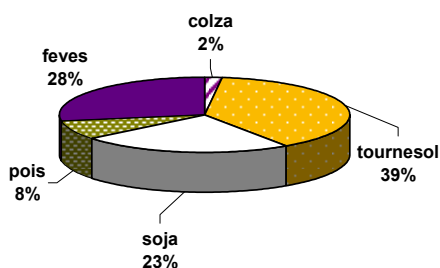

Stocks collecte bio : récolte 2009

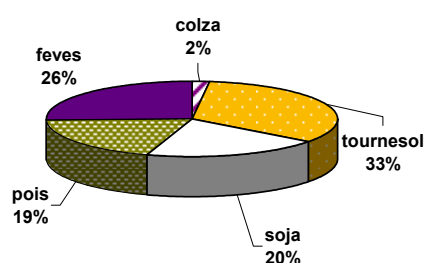

Stocks nationaux des protéagineux

situation provisoire au 30 juin récolte 2007 à 2009

pois

| Mois | collecte | | | semence | | | dont bio | | | total | | | % |
|-----------|----------|---------|----------------|---------|--------|--------|----------|-------|-------|---------|---------|----------------|------|
| | 07 | 08 | 09 | 07 | 08 | 09 | 07 | 08 | 09 | 07 | 08 | 09 | |
| juillet | 157 902 | 135 288 | 217 288 | 8 478 | 5 318 | 6 482 | 1 371 | 1 044 | 2 242 | 166 380 | 140 605 | 223 770 | 59% |
| août | 193 538 | 165 059 | 233 638 | 9 184 | 6 381 | 7 730 | 1 632 | 1 249 | 2 615 | 202 722 | 171 441 | 241 368 | 41% |
| septembre | 195 695 | 159 729 | 216 750 | 9 649 | 6 773 | 8 262 | 1 504 | 1 148 | 2 405 | 205 344 | 166 502 | 225 012 | 35% |
| octobre | 191 341 | 140 990 | 182 887 | 10 593 | 7 939 | 11 147 | 1 204 | 1 161 | 2 210 | 201 934 | 148 929 | 194 033 | 30% |
| novembre | 182 394 | 126 550 | 163 784 | 13 562 | 10 517 | 15 307 | 845 | 1 167 | 2 016 | 195 956 | 137 067 | 179 092 | 31% |
| décembre | 170 353 | 115 737 | 146 992 | 13 459 | 10 391 | 15 500 | 731 | 1 140 | 2 237 | 183 812 | 126 128 | 162 492 | 29% |
| janvier | 155 838 | 101 989 | 134 317 | 12 795 | 8 578 | 11 776 | 833 | 1 108 | 2 347 | 168 634 | 110 567 | 146 093 | 32% |
| février | 139 115 | 93 805 | 115 017 | 8 567 | 4 914 | 7 159 | 554 | 1 038 | 1 705 | 147 682 | 98 719 | 122 176 | 24% |
| mars | 136 887 | 91 517 | 95 697 | 7 267 | 3 974 | 5 477 | 439 | 904 | 1 166 | 144 154 | 95 491 | 101 174 | 6% |
| avril | 123 324 | 79 291 | 74 520 | 5 391 | 3 444 | 4 817 | 255 | 700 | 1 302 | 128 716 | 82 735 | 79 338 | -4% |
| mai | 99 026 | 64 959 | 51 806 | 4 669 | 2 517 | 3 979 | 226 | 782 | 1 382 | 103 695 | 67 476 | 55 785 | -17% |
| juin | 51 166 | 39 941 | 30 845 | 2 757 | 1 967 | 2 136 | 184 | 619 | 1 475 | 53 923 | 41 908 | 32 981 | -21% |

feves

| Mois | collecte | | | semence | | | dont bio | | | total | | | % |
|-----------|----------|---------|----------------|---------|-------|-------|----------|-------|-------|--------|---------|----------------|------|
| | 07 | 08 | 09 | 07 | 08 | 09 | 07 | 08 | 09 | 07 | 08 | 09 | |
| juillet | 13 515 | 10 385 | 16 892 | 960 | 1 050 | 1 724 | 849 | 1 599 | 3 200 | 14 475 | 11 436 | 18 615 | 63% |
| août | 79 983 | 108 933 | 197 639 | 1 054 | 1 870 | 2 589 | 1 259 | 3 127 | 3 963 | 81 037 | 110 803 | 200 228 | 81% |
| septembre | 92 663 | 136 405 | 185 734 | 1 350 | 2 117 | 2 643 | 1 253 | 3 740 | 4 424 | 94 013 | 138 522 | 188 376 | 36% |
| octobre | 83 677 | 126 495 | 165 581 | 1 499 | 3 600 | 3 630 | 1 289 | 3 554 | 4 260 | 85 176 | 130 095 | 169 210 | 30% |
| novembre | 85 203 | 114 897 | 142 064 | 2 993 | 4 673 | 6 319 | 1 193 | 3 630 | 3 968 | 88 196 | 119 570 | 148 383 | 24% |
| décembre | 76 485 | 94 599 | 138 014 | 3 675 | 5 414 | 7 906 | 1 266 | 3 465 | 3 437 | 80 160 | 100 013 | 145 919 | 46% |
| janvier | 68 879 | 70 520 | 126 377 | 2 978 | 4 478 | 6 466 | 1 272 | 3 384 | 2 832 | 71 857 | 74 997 | 132 843 | 77% |
| février | 53 327 | 56 011 | 128 098 | 2 142 | 3 695 | 4 843 | 1 092 | 3 128 | 2 531 | 55 469 | 59 706 | 132 941 | 123% |
| mars | 42 673 | 40 960 | 122 964 | 2 069 | 3 394 | 4 037 | 964 | 2 967 | 2 518 | 44 742 | 44 354 | 127 001 | 186% |
| avril | 38 681 | 31 392 | 106 426 | 1 421 | 2 484 | 3 657 | 778 | 2 708 | 2 448 | 40 101 | 33 876 | 110 083 | 225% |
| mai | 18 311 | 26 904 | 70 249 | 1 323 | 2 285 | 2 370 | 706 | 2 509 | 2 239 | 19 634 | 29 189 | 72 619 | 149% |
| juin | 9 004 | 15 736 | 40 943 | 961 | 1 774 | 1 312 | 522 | 2 078 | 1 955 | 9 965 | 17 510 | 42 255 | 141% |

lupin

| Mois | collecte | | | semence | | | dont bio | | | total | | | % | total oléagineux | | | |
|-----------|----------|-------|--------------|---------|-----|-----|----------|----|----|-------|-------|--------------|------|------------------|-----|------------|-----|
| | 07 | 08 | 09 | 07 | 08 | 09 | 07 | 08 | 09 | 07 | 08 | 09 | | % | 07 | 08 | 09 |
| juillet | 412 | 272 | 618 | 441 | 108 | 72 | 40 | 36 | 4 | 853 | 380 | 689 | 81% | 182 | 152 | 243 | 59% |
| août | 492 | 306 | 2 571 | 465 | 108 | 111 | 66 | 36 | 13 | 958 | 414 | 2 681 | ↗ | 285 | 283 | 444 | 57% |
| septembre | 1 047 | 1 024 | 3 042 | 508 | 102 | 168 | 80 | 35 | 42 | 1 554 | 1 126 | 3 210 | 185% | 301 | 306 | 417 | 36% |
| octobre | 948 | 985 | 2 918 | 508 | 116 | 143 | 50 | 25 | 14 | 1 456 | 1 100 | 3 061 | 178% | 289 | 280 | 366 | 31% |
| novembre | 888 | 974 | 2 780 | 508 | 116 | 154 | 45 | 48 | 24 | 1 396 | 1 089 | 2 934 | 169% | 286 | 258 | 330 | 28% |
| décembre | 885 | 962 | 2 709 | 463 | 92 | 153 | 40 | 48 | 24 | 1 348 | 1 054 | 2 862 | 172% | 265 | 227 | 311 | 37% |
| janvier | 844 | 889 | 2 574 | 531 | 90 | 111 | 43 | 48 | 19 | 1 375 | 979 | 2 686 | 174% | 242 | 187 | 282 | 51% |
| février | 813 | 833 | 2 484 | 458 | 83 | 87 | 37 | 28 | 16 | 1 271 | 916 | 2 571 | 181% | 204 | 159 | 258 | 62% |
| mars | 786 | 727 | 2 411 | 407 | 78 | 70 | 39 | 27 | 13 | 1 192 | 805 | 2 481 | 208% | 190 | 141 | 231 | 64% |
| avril | 663 | 612 | 2 328 | 137 | 72 | 70 | 28 | 5 | 4 | 800 | 684 | 2 398 | 251% | 170 | 117 | 192 | 64% |
| mai | 502 | 534 | 2 180 | 137 | 72 | 70 | 16 | 5 | 4 | 639 | 606 | 2 251 | 271% | 124 | 97 | 131 | 34% |
| juin | 406 | 415 | 2 070 | 108 | 72 | 30 | 36 | 4 | 3 | 514 | 487 | 2 099 | 331% | 64 | 60 | 77 | 29% |

Stocks semences : récolte 2008

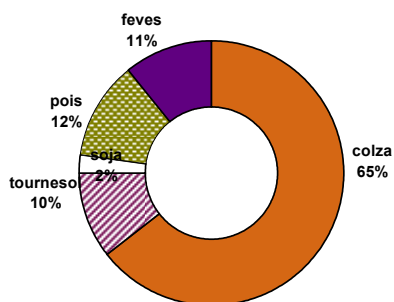

Stocks semences : récolte 2009

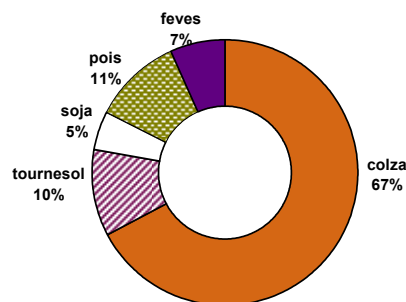

Commercialisation nationale des oléagineux

situation provisoire au 30 juin récolte 2007 à 2009

| mois | colza | | | | | | | | | tournesol | | | | | | | | | | | | | | |
|--------------------|------------------|------------------|---------------|---------------|---------------|--------------|------------------|------------------|------------|------------------|------------------|--------------|--------------|--------------|------------------|------------------|------------|---|----------|----|---|-------|----|---|
| | collecte | | | semence | | | dont bio | | | total | | | collecte | | | semence | | | dont bio | | | total | | |
| | 08 | 09 | % | 08 | 09 | % | 08 | 09 | % | 08 | 09 | % | 08 | 09 | % | 08 | 09 | % | 08 | 09 | % | 08 | 09 | % |
| juillet | 310 250 | 425 407 | 37% | 3 656 | 5 058 | 130 | 313 906 | 430 465 | 37% | 60 342 | 89 570 | 1 | 216 | 392 | 60 342 | 89 683 | 49% | | | | | | | |
| août | 323 580 | 392 905 | 21% | 4 727 | 3 662 | 29 | 328 307 | 396 566 | 21% | 24 287 | 58 663 | 16 | 114 | 359 | 24 302 | 58 777 | 142% | | | | | | | |
| septembre | 396 417 | 414 017 | 4% | 1 877 | 1 088 | 222 | 398 294 | 415 105 | 4% | 95 854 | 168 116 | 497 | 738 | 1 108 | 96 351 | 168 853 | 75% | | | | | | | |
| octobre | 402 514 | 385 515 | -4% | 72 | 120 | 103 | 402 586 | 385 635 | -4% | 190 045 | 151 894 | 640 | 1 754 | 765 | 190 685 | 153 647 | -19% | | | | | | | |
| novembre | 290 336 | 396 453 | 37% | 598 | 1 666 | 49 | 290 934 | 398 119 | 37% | 96 533 | 112 686 | 911 | 713 | 1 097 | 97 444 | 113 399 | 16% | | | | | | | |
| décembre | 352 576 | 382 300 | 8% | 827 | 220 | 43 | 353 404 | 382 250 | 8% | 96 057 | 100 514 | 435 | 886 | 1 005 | 96 492 | 101 399 | 5% | | | | | | | |
| janvier | 401 479 | 490 298 | 22% | 568 | 5 | 37 | 402 047 | 490 302 | 22% | 136 814 | 144 014 | 705 | 389 | 900 | 137 520 | 144 403 | 5% | | | | | | | |
| février | 399 913 | 494 635 | 25% | 2 | 262 | 171 | 399 914 | 494 897 | 24% | 104 387 | 158 702 | 1 562 | 1 719 | 417 | 105 949 | 160 421 | 51% | | | | | | | |
| mars | 362 707 | 605 569 | 68% | 2 | 3 092 | 52 | 362 709 | 608 662 | 68% | 105 894 | 184 582 | 178 | 1 394 | 645 | 106 071 | 185 976 | 75% | | | | | | | |
| avril | 447 472 | 585 957 | 31% | 24 | 169 | 8 | 447 496 | 586 126 | 31% | 123 564 | 154 004 | 35 | 108 | 587 | 123 599 | 154 111 | 25% | | | | | | | |
| mai | 390 299 | 561 030 | 44% | 162 | 293 | 13 | 390 462 | 561 324 | 44% | 132 484 | 164 490 | 181 | 320 | 604 | 132 665 | 164 810 | 24% | | | | | | | |
| juin | 406 179 | 394 876 | -4% | 7 615 | 892 | 240 | 413 793 | 395 768 | -4% | 166 024 | 206 079 | 2 226 | 599 | 1 064 | 168 250 | 206 677 | 23% | | | | | | | |
| total 30/04 | 4 483 721 | 5 528 692 | 23% | 20 130 | 16 527 | 1 097 | 4 503 851 | 5 545 218 | 23% | 1 332 284 | 1 693 313 | 7 386 | 8 844 | 8 767 | 1 339 670 | 1 702 157 | 27% | | | | | | | |
| dont union | 926 700 | 1 246 735 | 1 030 | 46 | | | 927 730 | 1 246 781 | | 295 362 | 396 955 | 32 | 213 | | 295 394 | 399 168 | | | | | | | | |
| total 30/06 | 4 483 721 | 5 528 692 | 20 130 | 16 527 | 1 097 | 572 | 4 503 851 | 5 545 218 | 23% | 1 332 284 | 1 693 313 | 7 386 | 8 844 | 8 767 | 1 339 670 | 1 702 157 | 27% | | | | | | | |

| mois | soja | | | | | | | | | lin oléagineux | | | | | | | | | total oléagineux | | | | | |
|--------------------|---------------|----------------|--------------|--------------|--------------|--------------|---------------|----------------|----------------|----------------|---------------|---------------|--------------|--------------|------------|---------------|---------------|---------------|------------------|--------------|--------------|------------|----|---|
| | collecte | | | semence | | | dont bio | | | total | | | collecte | | | semence | | | dont bio | | | total | | |
| | 08 | 09 | % | 08 | 09 | % | 08 | 09 | % | 08 | 09 | % | 08 | 09 | % | 08 | 09 | % | 08 | 09 | % | 08 | 09 | % |
| juillet | 5 875 | 3 715 | -39% | 255 | 1 | 381 | 202 | 6 130 | 3 716 | -39% | 1 476 | 493 | 3 | 3 | 3 | 1 479 | 493 | -67% | 382 | 524 | 37% | | | |
| août | 3 341 | 4 434 | 33% | 107 | 315 | 386 | 3 447 | 4 434 | 29% | 1 541 | 1 666 | 24 | 2 | 3 | 1 565 | 1 666 | 6% | 358 | 461 | 29% | | | | |
| septembre | 3 544 | 6 715 | 91% | 141 | 262 | 631 | 3 685 | 6 715 | 82% | 1 782 | 2 366 | 190 | 3 | 4 | 1 972 | 2 366 | 20% | 500 | 593 | 19% | | | | |
| octobre | 3 979 | 11 227 | 180% | 40 | 54 | 614 | 4 019 | 11 256 | 180% | 1 215 | 2 187 | 6 | 158 | 8 | 5 | 1 221 | 2 345 | 92% | 599 | 553 | -8% | | | |
| novembre | 4 590 | 13 818 | 300% | 124 | 331 | 1 229 | 2 422 | 4 713 | 14 150 | 200% | 623 | 2 000 | 14 | 7 | 30 | 637 | 2 000 | 214% | 394 | 528 | 34% | | | |
| décembre | 2 832 | 9 326 | 330% | 546 | 429 | 2 832 | 9 326 | 229% | 748 | 1 410 | 4 | 1 | 14 | 50 | 751 | 1 411 | 88% | 453 | 494 | 9% | | | | |
| janvier | 4 195 | 9 587 | 130% | 1 | 531 | 624 | 4 196 | 9 587 | 128% | 298 | 944 | 3 | 11 | 298 | 944 | 217% | 544 | 645 | 19% | | | | | |
| février | 4 750 | 9 718 | 105% | 38 | 374 | 159 | 524 | 4 788 | 10 092 | 111% | 608 | 1 142 | 8 | 21 | 10 | 36 | 616 | 1 162 | 89% | 511 | 667 | 30% | | |
| mars | 4 555 | 8 736 | 192% | 975 | 1 287 | 277 | 887 | 5 530 | 10 022 | 81% | 324 | 1 609 | 361 | 499 | 7 | 37 | 685 | 2 108 | 208% | 475 | 807 | 70% | | |
| avril | 3 802 | 7 590 | 100% | 419 | 756 | 425 | 792 | 4 221 | 8 345 | 98% | 536 | 1 112 | 38 | 113 | 2 | 14 | 574 | 1 225 | 114% | 576 | 750 | 30% | | |
| mai | 5 174 | 7 450 | 44% | 225 | 646 | 347 | 445 | 5 398 | 8 096 | 50% | 573 | 738 | 1 | 28 | 4 | 14 | 574 | 766 | 34% | 529 | 735 | 39% | | |
| juin | 7 868 | 9 028 | 11% | 2 316 | 723 | 635 | 689 | 10 184 | 9 751 | -4% | 1 413 | 1 222 | 2 | 363 | 14 | 11 | 1 415 | 1 584 | 12% | 594 | 614 | 3% | | |
| total 30/04 | 79 543 | 54 502 | 68% | 4 639 | 4 147 | 5 161 | 8 644 | 59 141 | 105 490 | 78% | 11 137 | 16 888 | 649 | 1 183 | 75 | 217 | 11 785 | 18 071 | 53% | 5 914 | 7 371 | 25% | | |
| dont union | 15 005 | 14 070 | 76 | | | | 14 146 | 27 627 | | 490 | 1 873 | | | | 490 | 1 873 | | | | | | | | |
| total 30/06 | 54 502 | 101 343 | 4 639 | 4 147 | 5 161 | 8 644 | 59 141 | 105 490 | 78% | 11 137 | 16 888 | 649 | 1 183 | 75 | 217 | 11 785 | 18 071 | 53% | 5 914 | 7 371 | 25% | | | |

unité : tonne
total (1) = collecte + semence

Colza : commercialisation cumulée

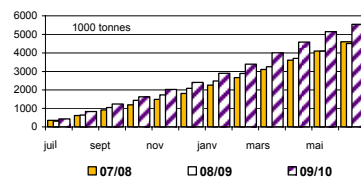

Soja : commercialisation cumulée

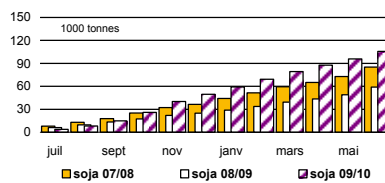

Tournesol : commercialisation cumulée

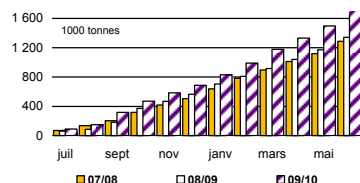

Colza bio : commercialisation cumulée

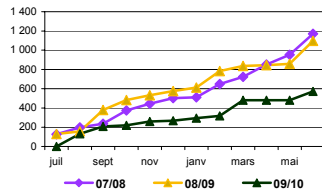

Soja bio : commercialisation cumulée

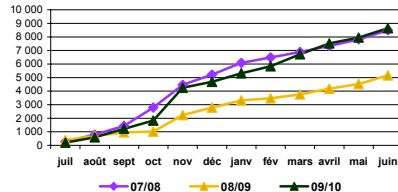

Tournesol bio : commercialisation cumulée

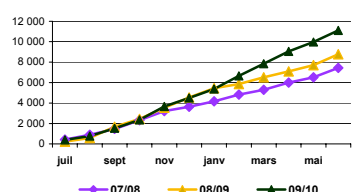

Commercialisation nationale des protéagineux

situation provisoire au 30 juin récolte 2007 à 2009

| mois | pois | | | | | | | | | féverole | | | | | | | | |
|--------------------|----------------|----------------|---------------|---------------|--------------|--------------|----------------|----------------|------------|----------------|----------------|--------------|---------------|--------------|--------------|----------------|----------------|------------|
| | collecte | | semence | | dont bio | | total | | | collecte | | semence | | dont bio | | total | | |
| | 08 | 09 | 08 | 09 | 08 | 09 | 08 | 09 | % | 08 | 09 | 08 | 09 | 08 | 09 | 08 | 09 | % |
| juillet | 35 172 | 30 165 | 468 | 391 | 194 | 526 | 35 640 | 30 556 | -14% | 3 462 | 4 888 | 4 | 75 | 201 | 684 | 3 466 | 4 963 | 43% |
| août | 36 886 | 47 331 | 440 | 960 | 203 | 302 | 37 326 | 48 291 | 29% | 23 289 | 52 776 | 42 | 303 | 705 | 1 160 | 23 332 | 53 079 | 127% |
| septembre | 33 829 | 31 855 | 474 | 572 | 324 | 419 | 34 303 | 32 427 | -5% | 43 132 | 48 527 | 159 | 166 | 804 | 426 | 43 291 | 48 693 | 12% |
| octobre | 29 086 | 39 532 | 1 146 | 1 168 | 277 | 312 | 30 232 | 40 700 | 35% | 25 453 | 26 338 | 100 | 100 | 799 | 431 | 25 554 | 26 438 | 3% |
| novembre | 24 276 | 27 545 | 1 039 | 2 203 | 189 | 305 | 25 315 | 29 747 | 18% | 18 190 | 31 068 | 453 | 114 | 586 | 761 | 18 643 | 31 181 | 67% |
| décembre | 23 425 | 30 179 | 1 486 | 4 684 | 267 | 213 | 24 910 | 34 863 | 40% | 24 830 | 13 018 | 474 | 1 672 | 668 | 979 | 25 304 | 14 691 | -42% |
| janvier | 27 625 | 28 960 | 2 990 | 6 228 | 300 | 397 | 30 615 | 35 188 | 15% | 34 804 | 21 829 | 1 765 | 2 736 | 407 | 818 | 36 569 | 24 565 | -33% |
| février | 25 265 | 33 987 | 4 398 | 5 553 | 421 | 834 | 29 663 | 39 540 | 33% | 25 996 | 15 733 | 1 353 | 2 421 | 588 | 613 | 26 349 | 18 154 | -31% |
| mars | 22 994 | 39 006 | 1 500 | 2 577 | 363 | 714 | 24 495 | 41 582 | 70% | 24 122 | 20 902 | 888 | 703 | 526 | 522 | 26 010 | 21 605 | -17% |
| avril | 27 569 | 37 068 | 572 | 659 | 415 | 137 | 28 141 | 37 727 | 34% | 16 421 | 29 448 | 1 009 | 487 | 651 | 585 | 17 430 | 29 935 | 72% |
| mai | 29 975 | 33 624 | 983 | 840 | 142 | 188 | 30 959 | 34 464 | 11% | 8 383 | 53 190 | 213 | 835 | 389 | 615 | 8 596 | 54 025 | 529% |
| juin | 36 545 | 29 779 | 729 | 1 650 | 358 | 232 | 37 274 | 31 429 | -16% | 12 358 | 36 608 | 408 | 994 | 759 | 786 | 12 766 | 37 602 | 195% |
| total 30/04 | 352 646 | 409 031 | 16 225 | 27 482 | 3 452 | 4 579 | 368 871 | 436 513 | 18% | 260 440 | 354 325 | 6 868 | 10 605 | 7 083 | 8 379 | 267 308 | 364 930 | 37% |
| dont union | 53 197 | 57 757 | 447 | | | | 53 644 | 57 757 | 8% | 8 055 | 9 330 | | | | | 8 055 | 9 330 | 16% |
| total 30/06 | 352 646 | 409 031 | 16 225 | 27 482 | 3 452 | 4 579 | 368 871 | 436 513 | 18% | 260 440 | 354 325 | 6 868 | 10 605 | 7 083 | 8 379 | 267 308 | 364 930 | 37% |

lupin

| mois | collecte | | semence | | dont bio | | total | | | total protéagineux | | |
|--------------------|--------------|------------|-----------|------------|------------|-----------|--------------|------------|--------------|--------------------|----------------|------------|
| | 08 | 09 | 08 | 09 | 08 | 09 | 08 | 09 | % | 08 | 09 | % |
| juillet | 508 | | | | | | 508 | | | 39 614 | 35 519 | -10% |
| août | 189 | | | 10 | 16 | | 189 | 10 | -95% | 60 846 | 101 380 | 67% |
| septembre | 6 | 33 | 7 | 5 | 14 | 0 | 13 | 38 | 200% | 77 606 | 81 157 | 5% |
| octobre | 91 | 25 | | 25 | 13 | | 91 | 49 | -46% | 55 877 | 67 187 | 20% |
| novembre | 2 | 355 | | | | | 2 | 355 | | 43 959 | 61 284 | 39% |
| décembre | 50 | | 24 | | | | 74 | | | 50 288 | 49 554 | -1% |
| janvier | 20 | 7 | 2 | 134 | 12 | 7 | 21 | 141 | 564% | 67 205 | 59 894 | -11% |
| février | 49 | 7 | 13 | 26 | 23 | 6 | 62 | 33 | -47% | 56 074 | 57 726 | 3% |
| mars | 12 | 34 | 6 | 17 | | | 18 | 52 | 188% | 50 523 | 63 239 | 25% |
| avril | 45 | 14 | 5 | | 42 | 4 | 50 | 14 | -72% | 45 621 | 67 676 | 48% |
| mai | 41 | | | | | 0 | 41 | | | 39 555 | 88 530 | 124% |
| juin | 46 | 27 | 0 | 41 | 1 | 0 | 46 | 68 | 47% | 50 086 | 69 098 | 38% |
| total 30/04 | 1 017 | 543 | 56 | 257 | 122 | 28 | 1 073 | 800 | -25% | 451 469 | 802 243 | 78% |
| dont union | 21 | | | | | | 21 | | -100% | 61 721 | 67 087 | 9% |
| total 30/06 | 1 017 | 543 | 56 | 257 | 122 | 28 | 1 073 | 800 | -25% | 637 252 | 802 243 | 26% |

unité : tonne

total (1) = collecte + semence

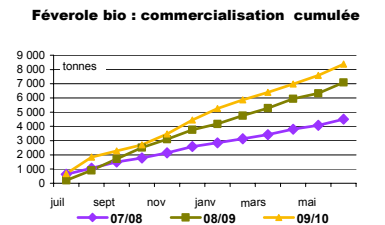
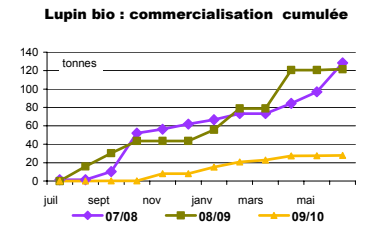
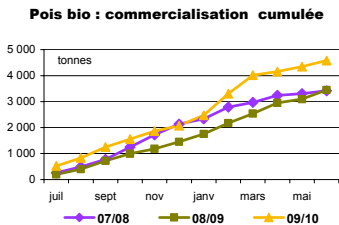
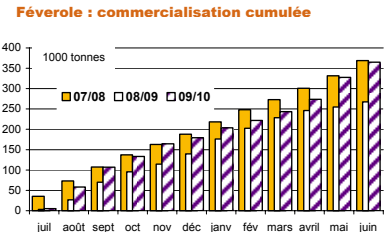
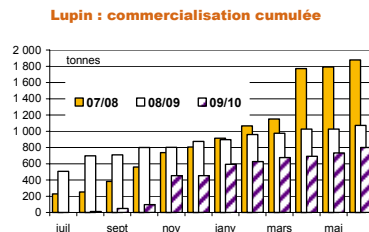
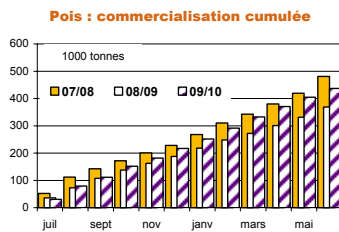

Stocks de dépôt nationaux

situation provisoire au 30 juin récolte 2007 à 2009

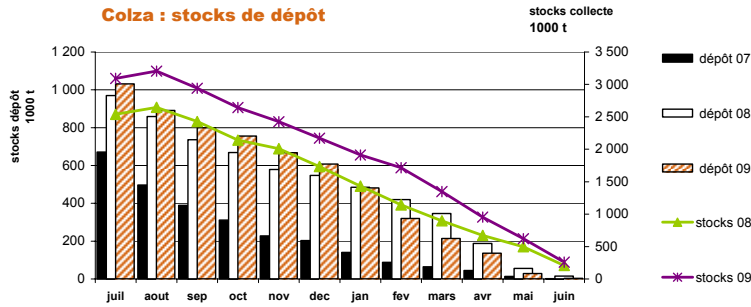

| mois | colza | | | | tournesol | | | | soja | | | | lin oléagineux | | | | cumul oléagineux | | | |
|-----------|---------|---------|------------------|-------------|-----------|---------|----------------|-------------|-------|-------|--------------|-------------|----------------|-----|------------|-------------|------------------|---------|------------------|-------------|
| | 07 | 08 | 09 | % | 07 | 08 | 09 | % | 07 | 08 | 09 | % | 07 | 08 | 09 | % | 07 | 08 | 09 | % |
| juillet | 671 220 | 969 871 | 1 031 812 | 6% | 2 343 | 982 | 7 467 | 660% | 212 | 25 | 212 | 760% | 753 | 302 | 419 | 39% | 674 528 | 971 180 | 1 039 911 | 7% |
| août | 496 616 | 859 398 | 890 794 | 4% | 3 736 | 2 131 | 31 731 | ↗ | 122 | 25 | 619 | ↗ | 835 | 311 | 572 | 84% | 501 310 | 861 864 | 923 715 | 7% |
| septembre | 388 613 | 736 130 | 800 263 | 9% | 149 231 | 175 443 | 240 804 | 37% | 1 559 | 1 987 | 4 487 | 126% | 371 | 168 | 434 | 159% | 539 774 | 913 727 | 1 045 988 | 14% |
| octobre | 310 804 | 668 410 | 755 139 | 13% | 170 281 | 245 998 | 225 495 | -8% | 7 170 | 4 301 | 8 596 | 100% | 350 | 83 | 227 | 174% | 488 605 | 918 791 | 989 457 | 8% |
| novembre | 227 733 | 578 574 | 667 267 | 15% | 125 987 | 221 361 | 192 240 | -13% | 6 778 | 2 681 | 7 891 | 194% | 331 | 38 | 193 | 411% | 360 829 | 802 653 | 867 590 | 8% |
| décembre | 202 612 | 547 622 | 607 754 | 11% | 90 247 | 212 345 | 153 437 | -28% | 5 711 | 2 347 | 7 580 | 223% | 221 | 13 | 63 | 384% | 298 791 | 762 326 | 768 834 | 1% |
| janvier | 140 879 | 485 129 | 481 416 | -1% | 43 180 | 195 212 | 115 567 | -41% | 4 279 | 1 952 | 3 861 | 98% | 224 | 7 | 4 | -42% | 188 562 | 682 300 | 600 847 | -12% |
| février | 88 225 | 419 784 | 319 883 | -24% | 27 040 | 155 073 | 92 344 | -40% | 3 402 | 1 385 | 2 765 | 100% | 212 | 7 | 34 | 407% | 118 879 | 576 249 | 415 025 | -28% |
| mars | 63 836 | 346 335 | 213 599 | -38% | 14 725 | 132 059 | 54 398 | -59% | 2 426 | 1 057 | 2 164 | 105% | 73 | 7 | 31 | 364% | 81 059 | 479 458 | 270 191 | -44% |
| avril | 44 344 | 187 676 | 136 514 | -27% | 8 659 | 75 380 | 28 587 | -62% | 1 253 | 720 | 1 192 | 66% | 37 | 7 | 19 | 187% | 54 293 | 263 783 | 166 313 | -37% |
| mai | 14 113 | 55 838 | 28 435 | -49% | 3 856 | 30 431 | 11 922 | -61% | 714 | 610 | 1 156 | 89% | 25 | 3 | 16 | 486% | 18 707 | 86 882 | 41 528 | -52% |
| juin | 2 213 | 14 638 | 3 665 | -75% | 842 | 9 352 | 2 631 | -72% | 65 | 212 | 385 | 81% | 3 | 3 | 16 | 468% | 3 123 | 24 205 | 6 696 | -72% |

| mois | pois | | | | féverole | | | | lupin doux | | | | cumul protéagineux | | | |
|-----------|---------|--------|---------------|-------------|----------|--------|---------------|-------------|------------|----|-------------|-------------|--------------------|---------------|----------------|-------------|
| | 07 | 08 | 09 | % | 07 | 08 | 09 | % | 07 | 08 | 09 | % | 07 | 08 | 09 | % |
| juillet | 44 937 | 56 654 | 60 493 | 7% | 460 | 367 | 1 093 | 198% | | | 4 | | 45 396 | 57 021 | 61 590 | 8% |
| août | 101 009 | 75 743 | 64 648 | -15% | 5 921 | 10 822 | 43 225 | 299% | 58 | 26 | 25 | -4% | 106 988 | 86 591 | 107 898 | 25% |
| septembre | 82 187 | 64 525 | 54 555 | -15% | 12 730 | 22 986 | 30 029 | 31% | 58 | 31 | 8 | -74% | 94 974 | 87 542 | 84 593 | -3% |
| octobre | 67 190 | 57 608 | 50 045 | -13% | 7 309 | 16 735 | 25 563 | 53% | 58 | 31 | 8 | -74% | 74 557 | 74 373 | 75 615 | 2% |
| novembre | 59 162 | 53 300 | 44 907 | -16% | 5 519 | 14 734 | 22 952 | 56% | 61 | 31 | 8 | -74% | 64 742 | 68 065 | 67 867 | 0% |
| décembre | 53 868 | 47 962 | 37 676 | -21% | 4 145 | 13 520 | 20 185 | 49% | 31 | 8 | -74% | 58 012 | 61 513 | 57 869 | -6% | |
| janvier | 42 428 | 40 726 | 27 907 | -31% | 3 454 | 10 667 | 16 868 | 58% | 31 | 8 | -74% | 45 881 | 51 424 | 44 782 | -13% | |
| février | 33 802 | 31 591 | 22 337 | -29% | 2 503 | 7 499 | 14 242 | 90% | 31 | 1 | -96% | 36 305 | 39 121 | 36 580 | -6% | |
| mars | 19 052 | 18 136 | 13 286 | -27% | 965 | 3 434 | 10 055 | 193% | 29 | 1 | -96% | 20 016 | 21 600 | 23 342 | 8% | |
| avril | 11 044 | 12 009 | 6 941 | -42% | 723 | 2 243 | 7 259 | 224% | 5 | | | | 11 766 | 14 258 | 14 200 | 0% |
| mai | 4 898 | 3 981 | 2 902 | -27% | 471 | 1 243 | 3 088 | 148% | 5 | | | | 5 369 | 5 229 | 5 989 | 15% |
| juin | 907 | 945 | 455 | -52% | 22 | 422 | 602 | 43% | 4 | | | | 929 | 1 371 | 1 057 | -23% |

unité : tonne

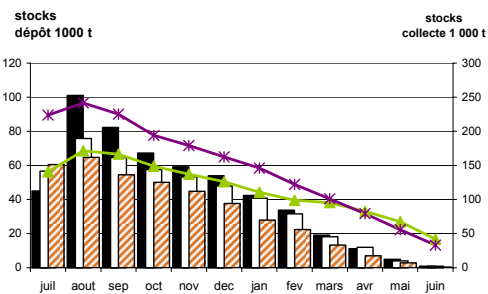
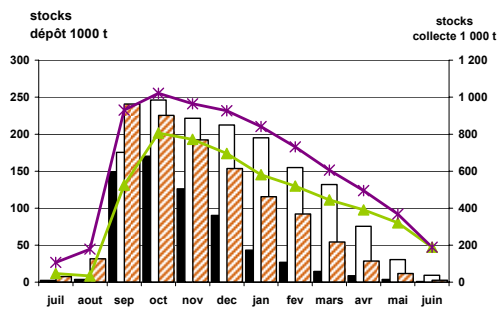

Collectes, sorties et stocks régionaux

Au 30 juin 2010

Marché des oléagineux
Août Septembre 2010

Evolution régionale des mises en œuvre et des stocks des fabricants d'aliments du bétail

situation provisoire au 30 juin campagnes 2005/06 à 2009/10

Oléoprotéagineux

| | nombre FAB | | | cumul des incorporations | | | | | | stocks | | | | | |
|-------------------------|------------|------------|------------|--------------------------|----------------|----------------|----------------|----------------|------------|---------------|---------------|---------------|---------------|---------------|-------------|
| | 08/09 | 09/10 | % | 05/06 | 06/07 | 07/08 | 08/09 | 09/10 | % | 05/06 | 06/07 | 07/08 | 08/09 | 09/10 | % |
| Ile-de-France | 1 | 1 | | 801 | 560 | | 49 | 143 | | 39 | 30 | 10 | 30 | 24 | -54% |
| Champagne-Ardenne | 2 | 2 | | 8 442 | 8 065 | 4 708 | 5 028 | 2 722 | -46% | 213 | 160 | 222 | 53 | 25 | -100% |
| Picardie | 2 | 2 | | 3 753 | 1 380 | 1 545 | 499 | 21 | -96% | 147 | 44 | 83 | 9 | | -67% |
| Haute-Normandie | 2 | 2 | | 1 693 | 990 | 806 | 649 | 946 | 46% | 365 | 132 | 189 | 54 | 18 | 20% |
| Centre | 7 | 6 | -14% | 17 479 | 13 835 | 8 947 | 5 742 | 8 938 | 56% | 458 | 396 | 373 | 157 | 187 | -54% |
| Basse-Normandie | 3 | 3 | | 10 762 | 9 431 | 2 926 | 3 295 | 4 171 | 27% | 674 | 447 | 244 | 240 | 111 | 64% |
| Bourgogne | 5 | 5 | | 15 863 | 10 405 | 5 517 | 2 712 | 4 383 | 62% | 508 | 438 | 618 | 65 | 106 | 91% |
| Nord-Pas-de-Calais | 9 | 8 | -11% | 24 863 | 15 067 | 6 982 | 3 640 | 2 600 | -29% | 641 | 271 | 145 | 63 | 121 | 417% |
| Lorraine | 1 | 2 | 100% | 2 520 | 2 102 | 962 | 447 | 517 | 16% | 227 | 274 | 27 | 15 | 77 | |
| Alsace | | | | 419 | 421 | 145 | | | | 125 | 66 | | | | |
| Franche-Comté | | 1 | | | 22 | 3 | | 37 | | | | | | 2 | -34% |
| Pays de la Loire | 30 | 30 | | 153 893 | 105 650 | 66 381 | 57 831 | 78 647 | 36% | 5 485 | 3 140 | 2 365 | 2 891 | 1 908 | 32% |
| Bretagne | 39 | 40 | 3% | 418 598 | 268 574 | 122 327 | 132 263 | 207 368 | 57% | 15 534 | 9 602 | 4 262 | 4 087 | 5 395 | -15% |
| Poitou-Charentes | 8 | 7 | -13% | 40 200 | 22 814 | 16 493 | 14 682 | 20 559 | 40% | 1 632 | 1 578 | 995 | 919 | 785 | -80% |
| Aquitaine | 5 | 4 | -20% | 21 005 | 18 774 | 13 251 | 8 424 | 3 852 | -54% | 800 | 526 | 485 | 232 | 46 | 63% |
| Midi-Pyrénées | 14 | 8 | -43% | 31 915 | 20 553 | 9 627 | 4 957 | 2 121 | -57% | 561 | 447 | 503 | 552 | 901 | |
| Limousin | | | | 3 050 | 1 946 | | | | | 43 | 12 | | | | 112% |
| Rhône- Alpes | 12 | 14 | 17% | 40 247 | 30 246 | 16 758 | 14 013 | 19 170 | 37% | 1 456 | 1 143 | 942 | 642 | 1 363 | 39% |
| Auvergne | 11 | 11 | | 23 436 | 18 138 | 7 901 | 4 675 | 3 650 | -22% | 552 | 570 | 151 | 134 | 187 | -24% |
| Languedoc-Roussillon | 3 | 2 | -33% | 7 805 | 6 289 | 5 113 | 3 066 | 2 782 | -9% | 332 | 257 | 366 | 108 | 83 | 3% |
| PACA | 4 | 4 | | 745 | 437 | 407 | 462 | 1 092 | 136% | 48 | 12 | 53 | 84 | 87 | |
| autres (*) | | | | | | | | | | | | | | | |
| total FRANCE | 158 | 152 | -4% | 827 487 | 555 697 | 290 799 | 262 433 | 363 719 | 39% | 29 837 | 19 546 | 12 033 | 10 335 | 11 426 | -14% |

(*) départements non précisés

unité : tonne

Graines mises en œuvre par production

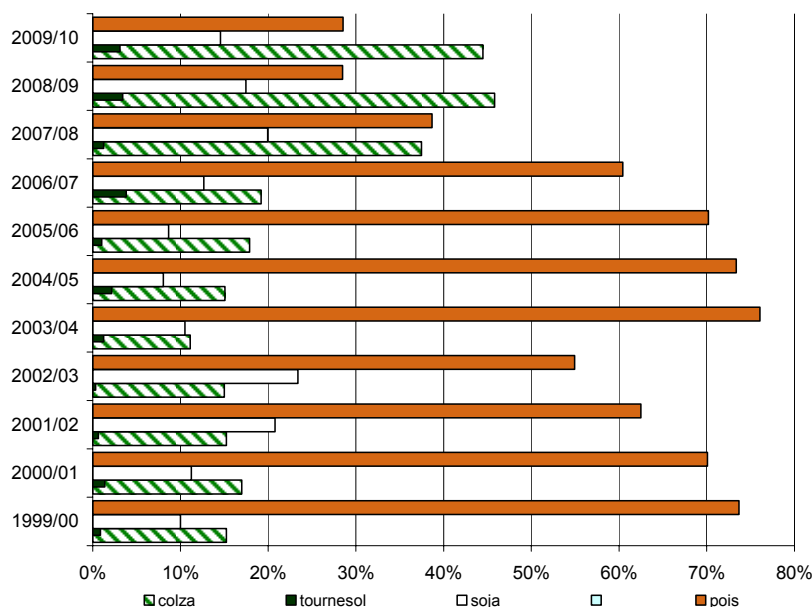

colza

Evolution régionale des mises en œuvre et des stocks des FAB

| | cumul des incorporations | | | | | | stocks | | | | | |
|----------------------|--------------------------|----------------|----------------|----------------|----------------|------------|--------------|--------------|--------------|--------------|--------------|------------|
| | 05/06 | 06/07 | 07/08 | 08/09 | 09/10 | % | 05/06 | 06/07 | 07/08 | 08/09 | 09/10 | % |
| Champagne-Ardenne | | | | | 29 | | | | | | | |
| Picardie | | 1 | | | | | | | | | | |
| Centre | 4 069 | 3 387 | 2 823 | 3 875 | 6 773 | 75% | 55 | 25 | 64 | 30 | 74 | 149% |
| Basse-Normandie | | 44 | | | | | | | | | | |
| Bourgogne | 1 475 | 1 555 | 914 | 1 598 | 2 108 | 32% | 53 | 48 | 25 | 38 | 92 | 145% |
| Nord-Pas-de-Calais | 4 301 | 824 | 267 | 6 | 10 | 72% | 120 | 31 | | 4 | | -100% |
| Franche-Comté | | | | | | | | | | | | |
| Pays de la Loire | | | | | | | 673 | 779 | 617 | 661 | 656 | -1% |
| Bretagne | | 22 | 3 | | | | 1 875 | 3 034 | 1 471 | 2 319 | 2 351 | 1% |
| Poitou-Charentes | 30 552 | 17 430 | 23 093 | 23 708 | 29 987 | 26% | 513 | 897 | 403 | 460 | 433 | -6% |
| Aquitaine | 80 530 | 72 374 | 65 121 | 77 146 | 102 279 | 33% | 45 | 26 | 92 | 74 | 32 | -57% |
| Midi-Pyrénées | 16 012 | 6 684 | 10 297 | 8 960 | 13 835 | 54% | | 149 | | 154 | 856 | 457% |
| Limousin | 2 563 | 1 181 | 1 723 | 1 802 | 2 308 | 28% | | | | | | |
| Rhône-Alpes | 79 | 142 | 443 | | | | 58 | 27 | 35 | 43 | 37 | -15% |
| Auvergne | 9 | 9 | | | | | 81 | 59 | 35 | 74 | 49 | -35% |
| Languedoc-Roussillon | 4 456 | 1 034 | 2 190 | 1 620 | 2 327 | 44% | 46 | 45 | 33 | 42 | 38 | -10% |
| P.A.C.A. | 2 583 | 1 701 | 1 312 | 476 | 1 036 | | | | | | | |
| autres régions (*) | 1 415 | 343 | 849 | 1 045 | 1 182 | | | | | | | |
| total FRANCE | 148 045 | 106 729 | 109 036 | 120 236 | 161 873 | 35% | 3 519 | 5 120 | 2 774 | 3 899 | 4 616 | 18% |

unité : tonne

(*) départements non précisés

tournesol

Evolution régionale des mises en œuvre et des stocks des FAB

| | cumul des incorporations | | | | | | stocks | | | | | |
|---------------------|--------------------------|---------------|--------------|--------------|---------------|------------|------------|------------|------------|------------|------------|------------|
| | 05/06 | 06/07 | 07/08 | 08/09 | 09/10 | % | 05/06 | 06/07 | 07/08 | 08/09 | 09/10 | % |
| Centre | 58 | 60 | 19 | 227 | 766 | | 34 | 30 | 11 | 38 | 74 | 96% |
| Basse-Normandie | 9 | | | | | | | | | | | |
| Bourgogne | 145 | 132 | 14 | | | | 2 | 7 | | | | |
| Nord-Pas-de-Calais | 16 | | 3 | | | | | | | | | |
| Franche-Comté | | | | | | | | | | | | |
| Pays de la Loire | 1 462 | 4 780 | 465 | 1 043 | 1 528 | 47% | 55 | 101 | | 28 | 35 | 26% |
| Bretagne | 2 652 | 9 069 | 737 | 5 311 | 5 995 | 13% | 78 | 437 | | 8 | 247 | 2917% |
| Poitou-Charentes | 3 953 | 7 130 | 2 167 | 2 353 | 2 843 | 21% | 457 | 79 | 119 | 44 | 25 | -42% |
| Aquitaine | 22 | 1 | | | | | 1 | | | | | |
| Midi-Pyrénées | 13 | 16 | 113 | 8 | 1 | -85% | | 1 | 64 | 170 | | -100% |
| Rhône-Alpes | 1 | 2 | 2 | 3 | 57 | 1621% | | 1 | 0 | 0 | | -100% |
| Auvergne | 36 | 1 | 42 | | 22 | | | | | | | |
| P.A.C.A. | 56 | 48 | 46 | 45 | 63 | 42% | 13 | 5 | | 0 | 2 | 475% |
| autres régions (*) | | | | | | | | | | | | |
| total FRANCE | 8 423 | 21 239 | 3 606 | 8 989 | 11 275 | 25% | 641 | 662 | 195 | 288 | 384 | 33% |

unité : tonne

(*) départements non précisés

soja

Evolution régionale des mises en œuvre et des stocks des FAB

| | cumul des incorporations | | | | | | stocks | | | | | | |
|----------------------|--------------------------|---------------|---------------|---------------|---------------|------------|--------------|--------------|--------------|--------------|--------------|-----------|------|
| | 05/06 | 06/07 | 07/08 | 08/09 | 09/10 | % | 05/06 | 06/07 | 07/08 | 08/09 | 09/10 | % | |
| Ile-de-France | | | | | | | | | | | | | |
| Champagne-Ardenne | 3 706 | 3 773 | 3 152 | 4 315 | 1 956 | -55% | 43 | 29 | 56 | 53 | 25 | -54% | |
| Picardie | 29 | 23 | 67 | 55 | 2 | -97% | 2 | 3 | 4 | 2 | | -100% | |
| Haute-Normandie | 200 | 170 | 151 | 83 | 140 | 69% | 26 | 6 | 28 | 23 | 14 | -39% | |
| Centre | 11 | | 181 | 11 | | -100% | | | | 3 | | | |
| Basse-Normandie | | | | | | | | | | | | | |
| Bourgogne | | | | | | | | | | | | | |
| Nord-Pas-de-Calais | 3 520 | 2 142 | 2 621 | 2 224 | 1 681 | -24% | 51 | 62 | 31 | 38 | 57 | 50% | |
| Pays de la Loire | 25 781 | 25 927 | 25 732 | 20 117 | 28 100 | 40% | 1 134 | 1 145 | 1 033 | 1 520 | 742 | -51% | |
| Bretagne | 21 378 | 13 409 | 11 100 | 6 384 | 10 037 | 57% | 984 | 1 293 | 748 | 472 | 728 | 54% | |
| Poitou-Charentes | 1 008 | 5 | 15 | 14 | 10 | -32% | 2 | | 1 | 0 | 1 | 200% | |
| Aquitaine | 6 751 | 11 421 | 8 615 | 5 330 | 572 | -89% | 365 | 222 | 199 | 60 | 4 | -94% | |
| Midi-Pyrénées | 30 | 146 | 24 | 13 | 1 | -93% | 5 | 4 | 9 | 4 | | -100% | |
| Limousin | 28 | 9 | | | | | 2 | 1 | | | | | |
| Rhône-Alpes | 8 872 | 13 066 | 6 061 | 6 761 | 10 061 | 49% | 426 | 424 | 466 | 295 | 1 092 | 270% | |
| Auvergne | 325 | 332 | 311 | 491 | 22 | -96% | 5 | 25 | 26 | 22 | | -100% | |
| Languedoc-Roussillon | | | | | | | | | | | | | |
| P.A.C.A. | | | | 23 | 372 | | | | | | 26 | 8 | -68% |
| total FRANCE | 71 639 | 70 422 | 58 030 | 45 821 | 52 953 | 16% | 3 044 | 3 214 | 2 603 | 2 516 | 2 671 | 6% | |

unité : tonne

(*) départements non précisés

lin

Evolution régionale des mises en œuvre et des stocks des FAB

| unité : tonne | cumul des incorporations | | | | | | stocks | | | | | |
|---------------------|--------------------------|--------------|------------|------------|-----------|-------------|-----------|------------|------------|-----------|-------|-------|
| | 05/06 | 06/07 | 07/08 | 08/09 | 09/10 | % | 05/06 | 06/07 | 07/08 | 08/09 | 09/10 | % |
| Centre | 76 | | | 27 | 48 | 76% | | | | | | |
| Lorraine | 183 | 296 | 193 | | | | 16 | 41 | | | | |
| Bretagne | | | 5 | | | | | | | | | |
| Poitou-Charentes | 42 | 143 | 65 | 138 | 32 | -77% | | | 69 | | | |
| Aquitaine | 681 | 993 | 500 | 321 | | -100% | 44 | 70 | 66 | 14 | | -100% |
| Midi-Pyrénées | | | | | | | | | | | | |
| total FRANCE | 982 | 1 431 | 763 | 486 | 80 | -84% | 60 | 111 | 135 | 14 | | |

(*) départements non précisés

pois

Evolution régionale des mises en œuvre et des stocks des FAB

| | cumul des incorporations | | | | | | stocks | | | | | |
|-------------------------|--------------------------|----------------|----------------|---------------|----------------|------------|---------------|--------------|--------------|--------------|--------------|-------------|
| | 05/06 | 06/07 | 07/08 | 08/09 | 09/10 | % | 05/06 | 06/07 | 07/08 | 08/09 | 09/10 | % |
| Ile-de-France | 801 | 560 | | 49 | 143 | 192% | 39 | 30 | 10 | 30 | 24 | -21% |
| Champagne-Ardenne | 4 619 | 4 292 | 1 556 | 714 | 738 | 3% | 170 | 131 | 166 | | | |
| Picardie | 3 723 | 1 356 | 1 479 | 444 | 19 | -96% | 144 | 42 | 78 | 7 | | -100% |
| Haute-Normandie | 1 493 | 820 | 655 | 566 | 806 | 43% | 339 | 126 | 161 | 31 | 4 | -87% |
| Centre | 12 636 | 9 765 | 5 421 | 1 412 | 1 129 | -20% | 324 | 325 | 278 | 76 | 21 | -72% |
| Basse Normandie | 10 743 | 9 352 | 2 891 | 3 254 | 4 131 | 27% | 664 | 447 | 243 | 233 | 109 | -53% |
| Bourgogne | 14 244 | 8 709 | 4 589 | 1 114 | 2 275 | 104% | 453 | 382 | 593 | 27 | 14 | -49% |
| Nord-Pas-de-Calais | 16 152 | 9 732 | 3 952 | 1 237 | 427 | -65% | 428 | 151 | 114 | 11 | 0 | -98% |
| Lorraine | 2 337 | 1 807 | 769 | 447 | 482 | 8% | 210 | 233 | 27 | 15 | 70 | 366% |
| Alsace | 419 | 421 | 145 | | | | 125 | 66 | | | | |
| Franche-Comté | | | | | 37 | | | | | | 2 | |
| Pays de la Loire | 94 898 | 56 035 | 15 846 | 11 572 | 17 147 | 48% | 3 498 | 1 072 | 611 | 513 | 427 | -17% |
| Bretagne | 302 489 | 160 886 | 42 786 | 35 701 | 60 655 | 70% | 11 878 | 4 550 | 1 641 | 938 | 1 612 | 72% |
| Poitou-Charentes | 19 184 | 8 814 | 3 937 | 3 217 | 3 840 | 19% | 636 | 603 | 402 | 415 | 327 | -21% |
| Aquitaine | 10 981 | 5 090 | 2 301 | 652 | 734 | 13% | 299 | 191 | 114 | 45 | 11 | -76% |
| Midi-Pyrénées | 31 697 | 20 155 | 9 000 | 4 913 | 2 119 | -57% | 548 | 275 | 429 | 224 | 45 | -80% |
| Limousin | 3 012 | 1 928 | | | | | 41 | 11 | | | | |
| Rhône-Alpes | 24 613 | 14 509 | 6 931 | 4 257 | 5 295 | 24% | 685 | 479 | 319 | 233 | 227 | -3% |
| Auvergne | 19 692 | 15 269 | 5 552 | 2 815 | 1 514 | -46% | 460 | 479 | 90 | 28 | 82 | 190% |
| Languedoc-Roussillon | 6 390 | 5 946 | 4 264 | 2 021 | 1 600 | -21% | 286 | 212 | 333 | 66 | 45 | -33% |
| P.A.C.A. | 688 | 364 | 351 | 394 | 656 | 66% | 35 | 7 | 53 | 58 | 76 | 32% |
| autres régions (*) | | | | | | | | | | | | |
| total FRANCE | 580 810 | 335 810 | 112 424 | 74 777 | 103 746 | 39% | 21 263 | 9 811 | 5 664 | 2 950 | 3 095 | 5% |

unité : tonne

(*) départements non précisés

féverole

Evolution régionale des mises en œuvre et des stocks des FAB

| | cumul des incorporations | | | | | | stocks | | | | | |
|---------------------|--------------------------|---------------|--------------|---------------|---------------|-------------|--------------|------------|------------|------------|------------|------------|
| | 05/06 | 06/07 | 07/08 | 08/09 | 09/10 | % | 05/06 | 06/07 | 07/08 | 08/09 | 08/09 | % |
| Champagne-Ardenne | 117 | | | | | | | | | | | |
| Picardie | | | | | | | | | | | | |
| Centre | 506 | 618 | 503 | 191 | 223 | 17% | 14 | 16 | 18 | 13 | 19 | 40% |
| Basse-Normandie | 9 | 35 | 35 | 41 | 40 | -1% | 9 | | 1 | 7 | 1 | -83% |
| Bourgogne | | | | | | | | | | | | |
| Nord-Pas-de-Calais | 873 | 2 370 | 140 | 173 | 482 | 178% | 41 | 26 | | 10 | 63 | 534% |
| Lorraine | | | | | 36 | | | | | | 8 | |
| Franche-Comté | | | | | | | | | | | | |
| Pays de la Loire | 1 200 | 1 479 | 1 246 | 1 392 | 1 884 | 35% | 125 | 43 | 105 | 170 | 48 | -72% |
| Bretagne | 11 549 | 12 814 | 2 576 | 7 712 | 28 386 | 268% | 719 | 286 | 403 | 350 | 456 | 30% |
| Aquitaine | | | 94 | 320 | 238 | -26% | | | 15 | 40 | | -100% |
| Midi-Pyrénées | 98 | 95 | 48 | 23 | | -100% | 8 | 19 | | | | |
| Rhône- Alpes | 2 071 | 1 533 | 1 493 | 1 302 | 1 198 | -8% | 272 | 149 | 120 | 52 | 0 | -99% |
| Auvergne | 786 | 820 | 682 | 890 | 1 057 | 19% | 4 | 5 | | 10 | 57 | 484% |
| P.A.C.A. | 1 | 25 | | | | | | | | | | |
| total FRANCE | 17 208 | 19 763 | 6 816 | 12 042 | 33 544 | 179% | 1 192 | 544 | 660 | 652 | 652 | 0% |

unité : tonne

(*) départements non précisés

Lupin

Evolution régionale des mises en œuvre et des stocks des FAB

| | cumul des incorporations | | | | | | stocks | | | | | |
|---------------------|--------------------------|------------|------------|-----------|------------|-------------|------------|-----------|----------|-----------|----------|-------------|
| | 05/06 | 06/07 | 07/08 | 08/09 | 09/10 | % | 05/06 | 06/07 | 07/08 | 08/09 | 09/10 | % |
| Centre | 124 | 5 | | | | | 31 | | | | | |
| Bourgogne | | 9 | | | | | | | | | | |
| Franche-Comté | | | | | | | | | | | | |
| Pays de la Loire | | | | | | | | | | | | |
| Bretagne | | 22 | 2 | 11 | 16 | 55% | | 2 | | | | |
| Poitou-Charentes | | 39 | 12 | | | | 24 | | | | | |
| Aquitaine | 7 | 88 | 18 | | | | 45 | 18 | | | | |
| Rhône- Alpes | 234 | 102 | 81 | 70 | 232 | | 16 | 63 | 2 | 18 | 7 | -59% |
| Auvergne | 15 | 15 | 2 | 2 | | -100% | 2 | 2 | | | | |
| total FRANCE | 379 | 279 | 115 | 83 | 249 | 201% | 118 | 85 | 2 | 18 | 7 | -59% |

unité : tonne

(*) départements non précisés

Colza

Evolution régionale des entrées et des stocks de collecte

situation provisoire au 30 juin récoltes 2008 à 2009

| Régions | entrées juil 09 | entrées août 09 | entrées sep 09 | entrées oct 09 | entrées nov 09 | entrées déc 09 | entrées janv 10 | entrées fév 10 | entrées mars 10 | entrées avril 10 | entrées mai 10 | entrées juin 10 | cumul semence au 30.06.10 | cumul (1) au 30.06.10 | % 09/10 |
|--------------------------|--------------------|--------------------|-------------------|-------------------|-------------------|-------------------|--------------------|-------------------|--------------------|---------------------|-------------------|--------------------|---------------------------------|--------------------------|------------|
| Ile-de-France | 170 864 | 18 502 | 3 916 | 2 550 | 6 430 | 5 676 | 9 335 | 12 586 | 7 334 | 4 750 | 9 859 | 3 137 | | 254 940 | 17% |
| Champagne-Ardenne | 595 515 | 32 837 | 6 285 | 6 170 | 9 141 | 6 707 | 14 786 | 16 834 | 17 518 | 14 643 | 8 089 | 3 851 | | 732 373 | 32% |
| Picardie | 347 844 | 54 890 | 10 788 | 3 410 | 4 024 | 4 709 | 6 600 | 7 926 | 9 471 | 3 962 | 5 192 | 2 259 | 138 | 461 212 | 24% |
| Haute-Normandie | 92 244 | 99 290 | 14 244 | 7 723 | 15 985 | 11 865 | 11 695 | 25 772 | 30 766 | 19 592 | 36 798 | 9 414 | | 375 388 | 25% |
| Centre | 418 518 | 144 327 | 40 584 | 20 227 | 61 099 | 39 830 | 70 586 | 89 409 | 63 576 | 57 942 | 69 179 | 22 870 | 2 781 | 1 100 927 | 23% |
| Basse-Normandie | 50 374 | 27 303 | 2 660 | 2 500 | 7 332 | 3 689 | 7 791 | 9 716 | 7 476 | 3 891 | 5 076 | 1 375 | | 129 183 | 17% |
| Bourgogne | 423 743 | 20 457 | 17 121 | 5 199 | 17 479 | 8 688 | 23 316 | 19 780 | 18 335 | 11 640 | 20 632 | 6 486 | | 592 877 | 20% |
| Nord-Pas-de-Calais | 11 465 | 33 385 | 11 023 | 3 277 | 2 917 | 2 406 | 4 419 | 4 264 | 3 417 | 4 328 | 6 102 | 1 348 | 5 901 | 94 250 | -5% |
| Lorraine | 375 261 | 37 474 | 13 976 | 11 887 | 17 432 | 7 262 | 25 172 | 33 824 | 15 373 | 13 076 | 12 047 | 6 463 | | 569 245 | 28% |
| Alsace | 15 053 | 1 020 | 254 | 110 | | 241 | 52 | | 208 | 306 | 128 | 339 | | 15 710 | 27% |
| Franche-Comté | 52 811 | 10 778 | 1 908 | 5 321 | 2 997 | 4 702 | 4 881 | 6 071 | 2 479 | 2 894 | 903 | 587 | | 96 332 | 19% |
| Pays de la Loire | 131 429 | 10 782 | 3 762 | 3 414 | 5 564 | 4 963 | 9 111 | 9 298 | 11 891 | 6 850 | 8 949 | 4 889 | 2 513 | 213 414 | 35% |
| Bretagne | 82 649 | 8 813 | 5 277 | 1 195 | 481 | 1 336 | 1 852 | 1 550 | 1 491 | 954 | 714 | 1 533 | | 107 845 | -3% |
| Poitou-Charentes | 326 613 | 8 557 | 3 622 | 2 614 | 4 139 | 4 558 | 6 963 | 13 830 | 8 930 | 7 487 | 10 199 | 4 667 | 761 | 402 940 | 20% |
| Aquitaine | 25 165 | 2 157 | 993 | 220 | 552 | 785 | 814 | 1 959 | 968 | 1 189 | 599 | 518 | 808 | 36 726 | 5% |
| Midi-Pyrénées | 73 578 | 4 240 | 3 217 | 4 498 | 6 539 | 7 708 | 9 303 | 11 244 | 14 974 | 6 811 | 6 644 | 7 717 | 3 200 | 159 672 | 1% |
| Limousin | 6 047 | 1 048 | 30 | | 159 | | 159 | 93 | 22 | 89 | 2 | | | 7 490 | 44% |
| Rhône- Alpes | 36 451 | 600 | 120 | 101 | 215 | 357 | 607 | 2 023 | 416 | 494 | 837 | 20 | 400 | 42 639 | -17% |
| Auvergne | 26 557 | 2 668 | 1 121 | 1 665 | 1 458 | 1 074 | 2 649 | 3 641 | 4 279 | 3 085 | 2 177 | 836 | 69 | 51 277 | 33% |
| Languedoc-Roussillon | 7 443 | 127 | 405 | | 199 | 441 | 185 | 319 | 358 | 202 | 46 | 26 | 3 537 | 13 287 | -18% |
| PACA | 4 268 | 6 | 3 | | | | | | 38 | | | | 5 | 4 319 | 82% |
| autres (*) | 215 | 1 064 | 234 | 124 | 28 | | | | 564 | 675 | 108 | 8 | | 3 020 | 110% |
| total FRANCE | 3 272 106 | 520 323 | 141 543 | 82 204 | 164 009 | 117 157 | 210 117 | 270 138 | 219 881 | 164 860 | 204 275 | 78 348 | 20 107 | 5 465 066 | 21% |

(*) départements non précisés

| Régions | stocks juil 09 | stocks août 09 | stocks sep 09 | stocks oct 09 | stocks nov 09 | stocks déc 09 | stocks janv 10 | stocks fév 10 | stocks mars 10 | stocks avril 10 | stocks mai 10 | stocks juin 10 | cumul semence au 30.06.10 | cumul (1) au 30.06.10 | % 09/10 |
|--------------------------|-------------------|-------------------|------------------|------------------|------------------|------------------|-------------------|------------------|-------------------|--------------------|------------------|-------------------|---------------------------------|--------------------------|------------|
| Ile-de-France | 156 061 | 139 436 | 113 780 | 97 194 | 85 548 | 77 110 | 62 890 | 62 776 | 55 031 | 47 890 | 45 200 | 29 531 | | 29 531 | 119% |
| Champagne-Ardenne | 533 506 | 529 636 | 479 841 | 452 183 | 429 015 | 396 756 | 366 598 | 328 920 | 246 591 | 180 795 | 103 713 | 34 386 | | 34 386 | 89% |
| Picardie | 362 436 | 365 969 | 341 777 | 318 060 | 282 595 | 257 263 | 217 139 | 172 729 | 142 567 | 98 451 | 58 190 | 26 888 | | 26 888 | 60% |
| Haute-Normandie | 110 573 | 165 962 | 144 078 | 129 160 | 125 003 | 112 324 | 96 752 | 73 381 | 50 448 | 26 367 | 30 169 | 13 555 | | 13 555 | -52% |
| Centre | 391 964 | 457 175 | 431 494 | 378 543 | 358 411 | 305 469 | 269 625 | 247 876 | 199 821 | 169 640 | 137 875 | 50 796 | 22 | 50 818 | 98% |
| Basse-Normandie | 44 826 | 55 868 | 50 833 | 38 948 | 35 792 | 32 519 | 34 886 | 37 040 | 30 957 | 15 634 | 11 840 | 3 019 | | 3 019 | 14% |
| Bourgogne | 345 611 | 343 570 | 323 892 | 294 026 | 266 892 | 232 812 | 205 511 | 184 996 | 137 085 | 82 914 | 58 815 | 19 317 | | 19 317 | 126% |
| Nord-Pas-de-Calais | 16 772 | 52 415 | 53 058 | 50 369 | 47 208 | 44 844 | 39 259 | 29 863 | 26 066 | 16 756 | 5 658 | 3 596 | 3 251 | 6 846 | 18% |
| Lorraine | 363 312 | 364 158 | 343 311 | 314 364 | 281 378 | 250 721 | 208 116 | 206 221 | 166 132 | 111 762 | 51 191 | 21 199 | | 21 199 | 60% |
| Alsace | 44 617 | 60 705 | 48 602 | 27 889 | 23 222 | 22 152 | 16 180 | 16 213 | 10 061 | 8 522 | 3 001 | 1 940 | | 1 940 | 95% |
| Franche-Comté | 25 708 | 19 103 | 14 984 | 12 566 | 12 334 | 13 096 | 12 303 | 13 608 | 9 196 | 6 340 | 4 157 | 106 | | 106 | 802% |
| Pays de la Loire | 120 849 | 116 547 | 101 400 | 81 819 | 74 640 | 59 006 | 55 680 | 37 822 | 24 556 | 20 108 | 8 093 | 4 799 | 75 | 4 874 | -59% |
| Bretagne | 66 495 | 58 500 | 51 446 | 42 720 | 34 780 | 31 299 | 23 431 | 21 977 | 13 763 | 9 742 | 5 418 | 663 | | 663 | -82% |
| Poitou-Charentes | 331 014 | 319 614 | 301 242 | 278 769 | 249 268 | 224 216 | 202 388 | 191 312 | 151 629 | 106 266 | 58 891 | 29 698 | | 29 698 | -23% |
| Aquitaine | 28 560 | 28 133 | 27 873 | 18 410 | 12 369 | 12 805 | 12 898 | 11 925 | 11 290 | 6 289 | 3 510 | 946 | 7 440 | 8 386 | -23% |
| Midi-Pyrénées | 61 398 | 56 207 | 54 965 | 54 142 | 54 238 | 50 996 | 42 759 | 42 204 | 33 191 | 22 974 | 12 111 | 3 653 | 2 550 | 6 202 | 13% |
| Limousin | 3 490 | 3 390 | 3 007 | 2 624 | 2 336 | 2 211 | 1 954 | 1 881 | 2 015 | 1 190 | 165 | 319 | | 319 | -70% |
| Rhône- Alpes | 35 756 | 32 193 | 25 153 | 22 900 | 21 025 | 18 411 | 15 437 | 12 797 | 16 837 | 4 098 | 3 042 | 313 | | 313 | -68% |
| Auvergne | 18 732 | 8 547 | 2 887 | 2 924 | 3 694 | 3 017 | 808 | 2 207 | 1 464 | 707 | 2 755 | 677 | | 677 | -41% |
| Languedoc-Roussillon | 8 096 | 7 949 | 7 777 | 8 028 | 8 182 | 8 368 | 5 955 | 3 111 | 2 633 | 1 372 | 1 333 | | | | |
| PACA | 3 805 | 3 530 | 4 318 | 3 394 | 2 919 | 2 782 | 6 311 | 824 | 502 | 1 679 | 1 032 | 42 | | 42 | 3% |
| autres (*) | | | 202 | | | | | | | | | | | | |
| total FRANCE | 3 073 580 | 3 188 606 | 2 925 920 | 2 629 031 | 2 410 848 | 2 158 176 | 1 896 878 | 1 699 680 | 1 331 835 | 939 496 | 606 158 | 245 442 | 13 337 | 258 780 | 24% |

unité : tonne (*) départements non précisés

cumul(1) = collecte + semences

Colza : évolution des stocks

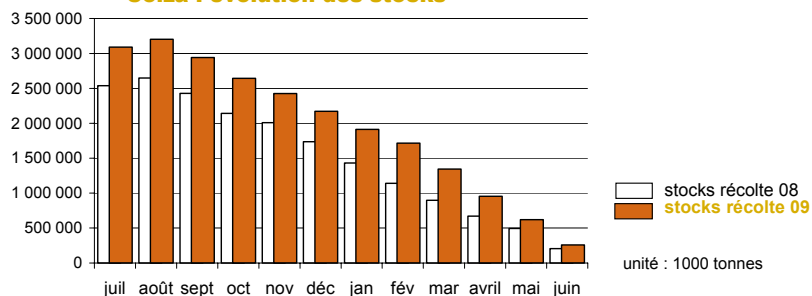

Tournesol

Evolution régionale des entrées et des stocks de collecte

situation provisoire au 30 juin récoltes 2008 à 2009

| Régions | entrées juil 09 | entrées août 09 | entrées sep 09 | entrées oct 09 | entrées nov 09 | entrées déc 09 | entrées janv 10 | entrées fév 10 | entrées mars 10 | entrées avril 10 | entrées mai 10 | entrées juin 10 | cumul semences au 30.06.10 | cumul (1) au 30.06.10 | % 09/10 |
|----------------------|--------------------|--------------------|-------------------|-------------------|-------------------|-------------------|--------------------|-------------------|--------------------|---------------------|-------------------|--------------------|----------------------------------|-----------------------------|------------|
| Ile-de-France | | 398 | 6 190 | 1 069 | 77 | 183 | 292 | 330 | 155 | 70 | 259 | 133 | | 9 156 | 23% |
| Champagne-Ardenne | | 1 990 | 30 313 | 1 533 | 83 | 29 | 103 | 244 | 130 | 124 | 99 | 23 | | 34 670 | 30% |
| Picardie | | 112 | 3 019 | 220 | 74 | | | | | 57 | | | | 3 482 | 27% |
| Haute-Normandie | | | 105 | 95 | 17 | | 25 | 7 | 176 | 24 | | 71 | | 520 | 4% |
| Centre | 283 | 6 697 | 109 537 | 26 846 | 7 878 | 8 626 | 13 117 | 7 434 | 6 274 | 5 879 | 4 999 | 4 263 | | 201 832 | 34% |
| Basse-Normandie | | 87 | 2 033 | 1 032 | 20 | 45 | 83 | 39 | 13 | 35 | 81 | 109 | | 3 577 | 5% |
| Bourgogne | 130 | 11 401 | 60 070 | 2 554 | 566 | 990 | 1 080 | 1 044 | 555 | 1 791 | 420 | 231 | | 80 833 | 19% |
| Nord-Pas-de-Calais | | 24 | | | 39 | 50 | 97 | 130 | 63 | 39 | 27 | 117 | | 586 | 12% |
| Lorraine | 10 | 316 | 4 576 | 204 | 230 | 8 | 44 | 36 | 56 | 160 | 83 | 33 | | 5 755 | 42% |
| Alsace | | 148 | 1 034 | 274 | 28 | | | 45 | 25 | 50 | 6 | | | 1 609 | 43% |
| Franche-Comté | | 5 650 | 7 597 | 2 407 | 416 | 306 | 1 063 | 406 | 169 | 275 | 439 | | | 18 728 | 27% |
| Pays de la Loire | 323 | 1 676 | 63 280 | 12 417 | 4 183 | 3 275 | 3 478 | 2 859 | 2 590 | 1 451 | 1 739 | 2 343 | 534 | 100 148 | 23% |
| Bretagne | | 23 | 73 | 665 | 304 | 179 | 34 | 36 | 6 | 54 | | 48 | | 1 422 | 75% |
| Poitou-Charentes | 977 | 49 895 | 306 748 | 27 702 | 7 997 | 11 529 | 7 549 | 4 807 | 6 038 | 4 705 | 6 631 | 2 697 | 726 | 437 999 | 22% |
| Aquitaine | 552 | 9 647 | 80 493 | 13 227 | 4 527 | 3 039 | 4 093 | 4 843 | 2 941 | 2 891 | 1 920 | 1 033 | 1 658 | 130 862 | 15% |
| Midi-Pyrénées | 4 957 | 19 120 | 220 313 | 38 812 | 17 102 | 27 644 | 22 596 | 19 785 | 30 031 | 19 125 | 13 511 | 10 635 | 1 314 | 444 946 | 0% |
| Limousin | 160 | 20 | 1 977 | 1 275 | 146 | 30 | 53 | 230 | 117 | 25 | 1 | 34 | | 4 066 | 30% |
| Rhône- Alpes | 21 | 13 861 | 29 473 | 2 491 | 231 | 159 | 619 | 413 | 241 | 120 | 220 | 363 | 4 930 | 53 141 | 37% |
| Auvergne | 122 | 819 | 27 059 | 1 659 | 506 | 1 243 | 1 495 | 1 056 | 1 159 | 1 257 | 556 | 536 | 23 | 37 488 | 31% |
| Languedoc-Roussillon | | 2 971 | 29 104 | 5 833 | 313 | 627 | 2 300 | 367 | 605 | 350 | 259 | 570 | 325 | 43 623 | 5% |
| PACA | | 2 871 | 8 101 | 1 989 | 173 | 4 | 36 | | 26 | | | 3 | 236 | 13 439 | 33% |
| autres (*) | | | 40 | | | | | | | | | | | 40 | -93% |
| total FRANCE | 7 557 | 127 774 | 991 726 | 141 942 | 44 785 | 57 819 | 58 160 | 44 079 | 51 365 | 38 482 | 31 249 | 23 241 | 9 745 | 1 627 922 | 16% |

(*) départements non précisés

| Régions | stocks juil 09 | stocks août 09 | stocks sep 09 | stocks oct 09 | stocks nov 09 | stocks déc 09 | stocks janv 10 | stocks fév 10 | stocks mars 10 | stocks avril 10 | stocks mai 10 | stocks juin 10 | cumul semence au 30.06.10 | cumul (1) au 30.06.10 | % 09/10 |
|----------------------|-------------------|-------------------|------------------|------------------|------------------|------------------|-------------------|------------------|-------------------|--------------------|------------------|-------------------|---------------------------------|-----------------------------|-------------|
| Ile-de-France | 456 | 943 | 5 453 | 5 581 | 5 373 | 5 478 | 5 410 | 5 524 | 5 552 | 3 840 | 3 254 | 1 976 | | 1 976 | 343% |
| Champagne-Ardenne | 344 | 2 296 | 30 585 | 31 540 | 26 635 | 25 541 | 23 389 | 15 891 | 12 758 | 9 916 | 6 945 | 4 285 | | 4 285 | 259% |
| Picardie | 362 | 315 | 1 534 | 1 374 | 1 329 | 1 323 | 1 139 | 1 140 | 970 | 970 | 981 | 788 | | 788 | 117% |
| Haute-Normandie | 205 | 1 | 105 | 77 | 31 | 28 | 27 | 25 | 152 | 83 | 46 | 26 | | 26 | 3125% |
| Centre | 17 238 | 14 200 | 106 213 | 125 181 | 122 223 | 117 701 | 108 369 | 97 121 | 83 632 | 79 285 | 68 906 | 53 315 | | 53 315 | 116% |
| Basse-Normandie | 324 | 324 | 2 055 | 2 660 | 2 659 | 2 449 | 2 340 | 2 204 | 2 559 | 2 422 | 1 616 | 91 | | 91 | -75% |
| Bourgogne | 1 416 | 11 081 | 52 994 | 48 330 | 43 809 | 41 369 | 33 294 | 25 492 | 14 265 | 8 750 | 5 014 | 1 387 | | 1 387 | -40% |
| Nord-Pas-de-Calais | | | | | | 50 | | | | | | | | | |
| Lorraine | 201 | 568 | 11 764 | 8 779 | 10 182 | 9 369 | 8 648 | 5 590 | 5 367 | 1 934 | 3 601 | 1 076 | | 1 076 | -86% |
| Alsace | 1 106 | 2 143 | 6 420 | 3 362 | 7 392 | 7 378 | 9 475 | 2 664 | 5 588 | 6 399 | 5 060 | 1 268 | | 1 268 | 15% |
| Franche-Comté | 203 | 5 631 | 8 639 | 10 017 | 9 248 | 7 418 | 4 416 | 2 794 | 2 477 | 1 931 | 921 | 221 | | 221 | 9% |
| Pays de la Loire | 6 921 | 6 542 | 60 771 | 65 091 | 58 909 | 53 135 | 48 815 | 40 245 | 36 672 | 31 413 | 21 388 | 14 278 | | 14 278 | 43% |
| Bretagne | 58 | 30 | 551 | 646 | 754 | 560 | 491 | 447 | 422 | 344 | 290 | 204 | | 204 | 80% |
| Poitou-Charentes | 42 622 | 73 699 | 344 891 | 330 259 | 305 713 | 287 214 | 255 093 | 230 849 | 180 849 | 142 937 | 104 806 | 45 224 | 3 | 45 227 | -38% |
| Aquitaine | 11 762 | 13 131 | 76 878 | 84 904 | 82 826 | 80 234 | 70 840 | 58 945 | 37 536 | 28 800 | 18 112 | 7 915 | 1 613 | 9 528 | -46% |
| Midi-Pyrénées | 16 297 | 24 663 | 140 453 | 201 306 | 194 402 | 227 479 | 181 877 | 195 188 | 147 111 | 120 644 | 89 219 | 38 336 | 183 | 38 519 | 10% |
| Limousin | 224 | 21 | 1 993 | 1 342 | 1 141 | 1 130 | 627 | 705 | 762 | 572 | 51 | 152 | | 152 | -41% |
| Rhône- Alpes | 1 112 | 14 312 | 38 094 | 35 738 | 31 466 | 26 968 | 24 911 | 21 154 | 18 043 | 12 032 | 7 200 | 2 413 | | 2 413 | 59% |
| Auvergne | 69 | 711 | 17 791 | 15 236 | 12 877 | 11 075 | 10 803 | 10 076 | 8 161 | 7 200 | 4 781 | 1 559 | 23 | 1 581 | 134% |
| Languedoc-Roussillon | 4 388 | 3 238 | 7 361 | 33 060 | 32 617 | 6 113 | 38 078 | 4 365 | 33 475 | 27 663 | 20 818 | 12 360 | | 12 360 | 2% |
| PACA | 166 | 2 976 | 10 195 | 11 180 | 9 860 | 9 946 | 9 523 | 6 968 | 5 719 | 4 044 | 2 050 | 765 | 236 | 1 002 | 308% |
| autres (*) | | | | | | | | | | 800 | 36 | 36 | | 36 | |
| total FRANCE | 105 473 | 176 826 | 924 738 | 1 015 662 | 959 443 | 921 958 | 837 563 | 727 387 | 602 068 | 491 977 | 365 094 | 187 673 | 2 058 | 189 731 | 0% |

unité : tonne (*) départements non précisés

cumul(1) = collecte + semences

Tournesol : évolution des stocks

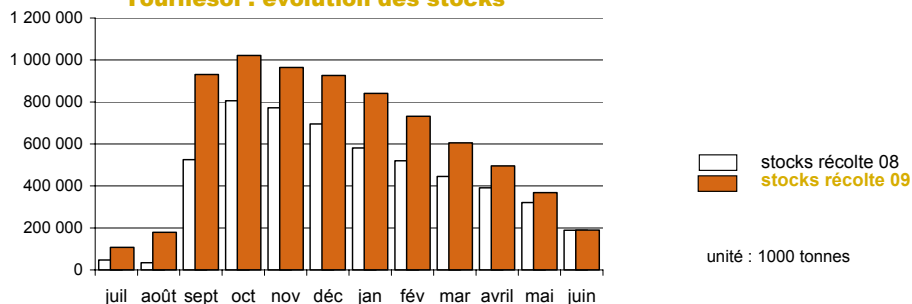

Soja

Evolution régionale des entrées et des stocks de collecte

situation provisoire au 30 juin récoltes 2008 à 2009

| Régions | entrées juil 09 | entrées août 09 | entrées sep 09 | entrées oct 09 | entrées nov 09 | entrées déc 09 | entrées janv 10 | entrées fév 10 | entrées mars 10 | entrées avril 10 | entrées mai 10 | entrées juin 10 | cumul semence au 30.06.10 | cumul (1) au 30.06.10 | % 09/10 |
|----------------------|--------------------|--------------------|-------------------|-------------------|-------------------|-------------------|--------------------|-------------------|--------------------|---------------------|-------------------|--------------------|---------------------------------|-----------------------------|-------------|
| Ile-de-France | | | | | | | | | | | | | | | |
| Champagne-Ardenne | | | 20 | | | | | | | 57 | | | | 77 | |
| Picardie | | | | | | | | | | | | | | | |
| Haute-Normandie | | | | | | | | | | | | | | | -100% |
| Centre | | | 17 | 366 | 54 | 18 | | | | 3 | | 237 | 27 | 722 | |
| Basse-Normandie | | | | | | | | | | | | | | | |
| Bourgogne | 1 048 | 9 684 | 751 | 28 | 10 | 179 | 74 | 105 | 344 | 14 | 4 | 879 | 13 121 e | | |
| Nord-Pas-de-Calais | | | | | | | | | | | | | | | |
| Lorraine | | | | | | | | | | | | 57 | | 57 | -99% |
| Alsace | | 381 | 3 302 | 489 | 34 | | 310 | | | | | | | 4 516 | |
| Franche-Comté | | 307 | 5 120 | 378 | 93 | 21 | 800 | 20 | 29 | | 24 | | | 6 792 | 11072% |
| Pays de la Loire | | | 19 | | 3 | 63 | 26 | 43 | | | 27 | | | 180 | -93% |
| Bretagne | | 15 | 13 | 12 | 38 | | | | 57 | | 5 | 38 | | 178 | -95% |
| Poitou-Charentes | | | 108 | 66 | | 25 | | | 20 | | | | | 219 | |
| Aquitaine | 5 | 37 | 4 503 | 5 372 | 1 720 | 509 | 401 | 643 | 264 | 155 | 34 | 436 | 1 221 | 15 301 e | |
| Midi-Pyrénées | 662 | 191 | 8 174 | 17 132 | 2 907 | 2 172 | 3 191 | 2 376 | 1 748 | 1 221 | 1 479 | 1 427 | 563 | 43 242 e | |
| Limousin | | | | | | | | | | | | | | | -100% |
| Rhône- Alpes | | 1 932 | 4 137 | 1 876 | 71 | 1 | 3 | 51 | 13 | 1 | | 6 | 1 464 | 9 554 | -59% |
| Auvergne | | | 841 | 202 | | | | | | 8 | | | | 1 051 | |
| Languedoc-Roussillon | | | 12 | 418 | | | 22 | | | | | 40 | 463 | 954 | -83% |
| PACA | | | 9 | 251 | 69 | 10 | | | | | | | | 338 | 39% |
| autres (*) | | | | | 53 | | | | | | | | | 53 | -91% |
| total FRANCE | 667 | 3 911 | 35 959 | 27 312 | 5 070 | 2 828 | 4 932 | 3 207 | 2 237 | 1 789 | 1 583 | 2 244 | 4 617 | 96 355 | 181% |

(*) départements non précisés

| Régions | stocks juil 09 | stocks août 09 | stocks sep 09 | stocks oct 09 | stocks nov 09 | stocks déc 09 | stocks janv 10 | stocks fév 10 | stocks mars 10 | stocks avril 10 | stocks mai 10 | stocks juin 10 | cumul semence au 30.06.10 | cumul (1) au 30.06.10 | % 09/10 |
|----------------------|-------------------|-------------------|------------------|------------------|------------------|------------------|-------------------|------------------|-------------------|--------------------|------------------|-------------------|---------------------------------|-----------------------------|-------------|
| Ile-de-France | | | | | | | | | | | | | | | |
| Champagne-Ardenne | 3 | 3 | 23 | 23 | 20 | 20 | 18 | 18 | 18 | 75 | 75 | 18 | | 18 | |
| Picardie | | | | | | | | | | | | | | | |
| Haute-Normandie | | | | | | | | | | | | | | | -100% |
| Centre | 7 | 7 | 161 | 513 | 490 | 431 | 532 | 297 | 290 | 62 | 59 | 101 | 8 | 109 | |
| Basse-Normandie | | | | | | | | | | | | | | | -100% |
| Bourgogne | 138 | 1 162 | 9 125 | 9 500 | 8 649 | 7 498 | 6 114 | 3 724 | 3 338 | 2 747 | 1 842 | 974 | | 974 | |
| Nord-Pas-de-Calais | | | | | | | | | | | | | | | |
| Lorraine | | | | | | | | | | | | 7 | | 7 | -100% |
| Alsace | 1 537 | 1 307 | 4 940 | 4 268 | 4 275 | 4 188 | 4 663 | 4 612 | 3 717 | 2 809 | 2 558 | 2 192 | | 2 192 | 3585% |
| Franche-Comté | 60 | 389 | 4 249 | 4 286 | 3 862 | 3 504 | 3 442 | 3 091 | 2 693 | 2 106 | 1 208 | 92 | | 92 | |
| Pays de la Loire | | | 19 | 2 | 5 | 59 | 85 | 94 | 94 | 94 | 76 | 57 | | 57 | -75% |
| Bretagne | 227 | 227 | 227 | 227 | 157 | 111 | 23 | | | | 5 | 5 | | 5 | -94% |
| Poitou-Charentes | 90 | 90 | 112 | 178 | 178 | 176 | 122 | 96 | 96 | 9 | 4 | 4 | | 4 | -100% |
| Aquitaine | 1 634 | 1 233 | 4 994 | 8 154 | 6 083 | 4 607 | 3 334 | 3 390 | 2 636 | 3 297 | 546 | 1 008 | 649 | 1 656 | -83% |
| Midi-Pyrénées | 7 930 | 5 248 | 10 046 | 26 226 | 22 139 | 19 560 | 18 705 | 16 838 | 13 911 | 10 310 | 7 978 | 6 195 | 238 | 6 432 | |
| Limousin | | | | | | | | | | | | | | | -100% |
| Rhône- Alpes | 708 | 2 187 | 5 457 | 6 703 | 6 638 | 5 578 | 4 523 | 4 061 | 3 633 | 3 375 | 3 327 | 2 882 | 89 | 2 971 | |
| Auvergne | | | 773 | 842 | 397 | 717 | 717 | 611 | 284 | 202 | 141 | 60 | | 60 | 601% |
| Languedoc-Roussillon | 6 | 6 | 6 | 300 | 281 | 1 100 | 978 | 862 | 700 | 615 | 1 787 | 305 | | 305 | |
| PACA | 6 | 6 | 15 | 266 | 277 | 238 | 238 | 105 | 7 | 7 | 7 | 5 | | 5 | |
| autres (*) | | | | | | | | | | | | | | | |
| total FRANCE | 12 346 | 11 864 | 40 148 | 61 488 | 53 451 | 47 786 | 43 491 | 37 797 | 31 417 | 25 705 | 19 612 | 13 903 | 953 | 14 886 | -10% |

unité : tonne (*) départements non précisés

cumul(1) = collecte + semences

Soja : évolution des stocks

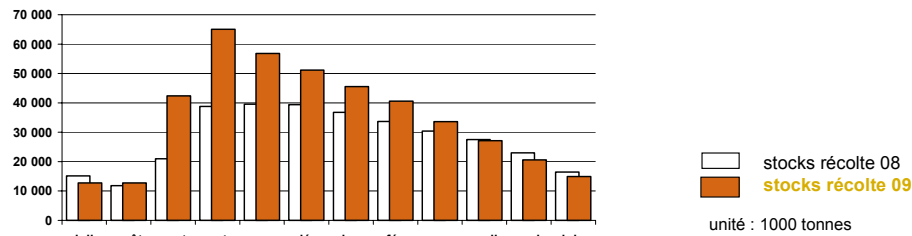

Lin oléagineux

Evolution régionale des entrées et des stocks de collecte

situation provisoire au 30 juin récoltes 2008 à 2009

| Régions | entrées juil 09 | entrées août 09 | entrées sep 09 | entrées oct 09 | entrées nov 09 | entrées déc 09 | entrées janv 10 | entrées fév 10 | entrées mars 10 | entrées avril 10 | entrées mai 10 | entrées juin 10 | cumul semence au 30.06.10 | cumul (1) au 30.06.10 | % 09/10 |
|----------------------|--------------------|--------------------|-------------------|-------------------|-------------------|-------------------|--------------------|-------------------|--------------------|---------------------|-------------------|--------------------|---------------------------------|-----------------------------|------------|
| Ile-de-France | 147 | 106 | 79 | 106 | 48 | 13 | 34 | | 3 | | | 14 | 169 | 720 | 324% |
| Champagne-Ardenne | | 59 | | | | 1 | | 17 | 29 | 46 | 37 | 42 | 38 | 269 | 85% |
| Picardie | 438 | 581 | 292 | 156 | 317 | 43 | | 55 | 98 | 29 | 15 | | 408 | 2 432 | 82% |
| Haute-Normandie | | 28 | 16 | | 42 | | | | 37 | 24 | | | 301 | 448 | |
| Centre | 361 | 1 106 | 1 118 | 303 | 276 | 335 | 86 | 28 | 167 | 98 | 28 | 61 | 78 | 4 042 | 64% |
| Basse-Normandie | | | | | | | | | | | | | 132 | 132 | |
| Bourgogne | | 99 | 50 | 76 | 22 | 27 | 1 | 18 | 3 | | | 4 | 23 | 322 | 66% |
| Nord-Pas-de-Calais | | | 21 | | 80 | | 30 | 40 | 54 | 26 | 47 | 8 | | 305 | |
| Lorraine | | | 34 | 28 | | | | | | | | | | 90 | |
| Alsace | | | | | | | | | | | | | | | |
| Franche-Comté | | | | | | | | | | | | | | | |
| Pays de la Loire | 1 938 | 269 | 116 | 2 | 77 | 95 | | 29 | 29 | | 22 | 43 | 140 | 2 760 | 264% |
| Bretagne | 497 | 539 | 178 | 239 | 9 | 156 | 139 | 195 | 266 | 235 | 24 | 39 | | 2 515 | |
| Poitou-Charentes | 1 512 | 428 | 204 | 49 | 6 | 27 | 109 | 0 | | 39 | | 70 | | 2 444 | 76% |
| Aquitaine | | 96 | | | | | | | | | | | | 96 | 234% |
| Midi-Pyrénées | 215 | 28 | 30 | 1 | 13 | | | | 23 | | | | 11 | 321 | 606% |
| Limousin | | 89 | | | | | | | | | | | | 89 | 117% |
| Rhône- Alpes | 9 | 14 | | | | | | | | | | | | 24 | |
| Auvergne | 9 | 5 | | | | | | | | | | | | 14 | |
| Languedoc-Roussillon | | 3 | | | | | | | | | | | | 3 | |
| PACA | 21 | | 2 | | | | | | | | | | | 22 | |
| autres (*) | | | | | | | | | | | | | | | |
| total FRANCE | 5 147 | 3 450 | 2 139 | 959 | 918 | 699 | 398 | 381 | 709 | 497 | 172 | 280 | 1 300 | 17 048 | 54% |

(*) départements non précisés

| Régions | stocks juil 09 | stocks août 09 | stocks sep 09 | stocks oct 09 | stocks nov 09 | stocks déc 09 | stocks janv 10 | stocks fév 10 | stocks mars 10 | stocks avril 10 | stocks mai 10 | stocks juin 10 | cumul semence au 30.06.10 | cumul (1) au 30.06.10 | % 09/10 |
|----------------------|-------------------|-------------------|------------------|------------------|------------------|------------------|-------------------|------------------|-------------------|--------------------|------------------|-------------------|---------------------------------|-----------------------------|-------------|
| Ile-de-France | | 64 | 64 | 64 | | | 22 | 22 | 22 | 22 | 19 | | | 14 | 62% |
| Champagne-Ardenne | 9 | 68 | 68 | 67 | 67 | 67 | 67 | 67 | 67 | 67 | 67 | 14 | | 14 | 62% |
| Picardie | 337 | 476 | 139 | 29 | 26 | 25 | 25 | 25 | 25 | 25 | 25 | 6 | 174 | 180 | 49% |
| Haute-Normandie | 39 | 66 | 72 | 70 | 42 | 37 | 35 | 32 | 59 | 77 | 76 | 56 | 115 | 171 | |
| Centre | 413 | 1 270 | 1 997 | 1 786 | 1 578 | 1 485 | 1 313 | 928 | 542 | 419 | 260 | 258 | 89 | 347 | 122% |
| Basse-Normandie | | | | | | | | | | | | | 90 | 90 | |
| Bourgogne | 24 | 120 | 119 | 117 | 110 | 100 | 96 | 83 | 74 | 66 | 53 | 54 | | 54 | 107% |
| Nord-Pas-de-Calais | | | | | | | | | | | | | | | |
| Lorraine | | | 33 | 0 | 0 | 0 | 0 | 0 | 0 | 0 | 0 | 0 | | | |
| Alsace | | | | | | | | | | | | | | | |
| Franche-Comté | | | | | | | | | | | | | | | |
| Pays de la Loire | 2 311 | 2 555 | 2 401 | 2 198 | 1 649 | 1 271 | 1 026 | 667 | 398 | 118 | 44 | | | | |
| Bretagne | 422 | 1 047 | 964 | 941 | 928 | 914 | 918 | 751 | 564 | 364 | 235 | 51 | | 51 | 340% |
| Poitou-Charentes | 1 393 | 1 698 | 1 605 | 1 065 | 897 | 848 | 796 | 796 | 770 | 760 | 597 | 11 | | 11 | -83% |
| Aquitaine | | 96 | 59 | 5 | 5 | 5 | 5 | 5 | 3 | 3 | | | | | |
| Midi-Pyrénées | 183 | 187 | 126 | 102 | 50 | 20 | 20 | 20 | 20 | 9 | 9 | 3 | | 3 | |
| Limousin | | 0 | 0 | 0 | 0 | 0 | 0 | 0 | 0 | 0 | 0 | | | | |
| Rhône- Alpes | 14 | 28 | 28 | 28 | 28 | 28 | 28 | 28 | 6 | 6 | 6 | 6 | | 6 | 41% |
| Auvergne | 9 | 14 | | | | | | | | | | | | | |
| Languedoc-Roussillon | | 3 | 3 | 3 | 3 | | | | | | | | | | |
| PACA | 21 | 21 | 22 | 22 | 22 | 1 | | | | | | | | | |
| autres (*) | | | | | | | | | | | | | | | |
| total FRANCE | 5 172 | 7 712 | 7 699 | 6 496 | 5 405 | 4 803 | 4 354 | 3 425 | 2 551 | 1 936 | 1 390 | 458 | 468 | 926 | -17% |

unité : tonnes (*) départements non précisés

cumul(1) = collecte + semences

Lin : évolution des stocks

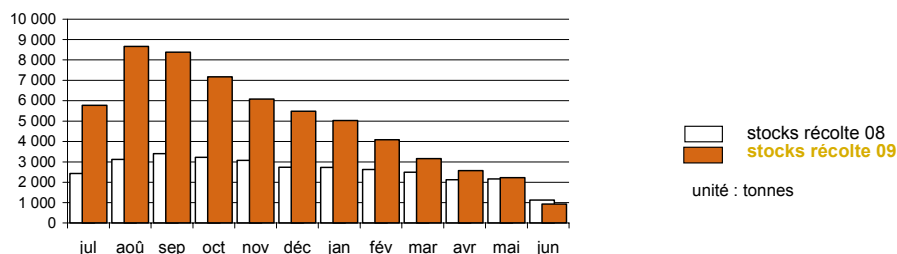

Pois

Evolution régionale des entrées et des stocks de collecte

situation provisoire au 30 juin récoltes 2008 à 2009

| Régions | entrées juil 09 | entrées août 09 | entrées sep 09 | entrées oct 09 | entrées nov 09 | entrées déc 09 | entrées janv 10 | entrées fév 10 | entrées mars 10 | entrées avril 10 | entrées mai 10 | entrées juin 10 | cumul semences au 30.06.10 | cumul (1) au 30.06.10 | % 09/10 |
|----------------------|--------------------|--------------------|-------------------|-------------------|-------------------|-------------------|--------------------|-------------------|--------------------|---------------------|-------------------|--------------------|----------------------------------|-----------------------------|------------|
| Ile-de-France | 27 433 | 6 244 | 902 | 731 | 1 586 | 1 410 | 2 406 | 2 061 | 3 285 | 2 069 | 1 695 | 865 | 3 121 | 53 787 | 11% |
| Champagne-Ardenne | 37 591 | 3 041 | 395 | 872 | 345 | 509 | 1 882 | 1 203 | 1 942 | 860 | 443 | 458 | 5 923 | 55 462 | 62% |
| Picardie | 59 714 | 18 082 | 3 687 | 1 057 | 2 209 | 1 679 | 1 698 | 2 445 | 2 679 | 1 626 | 835 | 1 379 | 4 190 | 101 278 | 36% |
| Haute-Normandie | 2 461 | 5 906 | 3 504 | 791 | 1 203 | 2 229 | 2 154 | 1 297 | 4 762 | 3 412 | 2 247 | 840 | 2 380 | 33 184 | 8% |
| Centre | 15 719 | 13 857 | 4 467 | 3 087 | 2 490 | 3 295 | 4 582 | 3 179 | 3 939 | 3 605 | 2 254 | 738 | 4 305 | 65 517 | 24% |
| Basse-Normandie | 2 398 | 4 238 | 189 | 379 | 1 649 | 1 480 | 1 630 | 1 284 | 1 437 | 878 | 836 | 885 | 844 | 18 127 | 5% |
| Bourgogne | 11 015 | 1 109 | 365 | 688 | 558 | 1 018 | 944 | 1 208 | 1 012 | 592 | 504 | 407 | 470 | 19 890 | 22% |
| Nord-Pas-de-Calais | 642 | 3 909 | 1 846 | 699 | 440 | 728 | 475 | 242 | 624 | 615 | 383 | 153 | 2 869 | 13 625 | 55% |
| Lorraine | 394 | 639 | 39 | 100 | 36 | 131 | 186 | 156 | 265 | 280 | 219 | 246 | 207 | 2 896 | -12% |
| Alsace | 185 | 20 | | | | | | | | | | | | 205 | -30% |
| Franche-Comté | 169 | 83 | 12 | | | 4 | | | | 4 | | | | 272 | 211% |
| Pays de la Loire | 9 447 | 1 826 | 560 | 351 | 469 | 1 027 | 680 | 823 | 925 | 377 | 278 | 168 | 797 | 17 726 | 68% |
| Bretagne | 1 978 | 4 788 | 1 125 | 239 | 137 | 40 | 93 | 31 | 215 | 194 | 80 | 164 | 580 | 9 662 | 129% |
| Poitou-Charentes | 25 728 | 1 216 | 335 | 176 | 669 | 284 | 270 | 405 | 115 | 79 | 241 | 345 | 774 | 30 636 | 15% |
| Aquitaine | 484 | 104 | 66 | | | 21 | 42 | | | | | 5 | 76 | 797 | -5% |
| Midi-Pyrénées | 4 504 | 148 | 335 | 159 | 120 | 320 | 208 | 160 | 159 | 196 | 26 | 55 | 136 | 6 524 | -58% |
| Limousin | | | | 10 | | | | | | | | | | 10 | |
| Rhône- Alpes | 2 831 | 43 | 38 | 31 | | 28 | 111 | 91 | 25 | 27 | 21 | 32 | 406 | 3 684 | -16% |
| Auvergne | 1 017 | 265 | 56 | 149 | 16 | 95 | 148 | 19 | 55 | 178 | 70 | 66 | | 2 133 | 72% |
| Languedoc-Roussillon | 2 002 | 693 | 44 | 62 | 86 | 6 | | | 62 | | | | 364 | 3 321 | -5% |
| PACA | 2 204 | 56 | 68 | | 3 | | | | | | | | 252 | 2 583 | -16% |
| autres(*) | | | | | | | | | | | | | | | |
| total FRANCE | 207 914 | 66 264 | 18 032 | 9 582 | 12 014 | 14 302 | 17 509 | 14 603 | 21 485 | 14 986 | 10 131 | 6 806 | 27 693 | 441 320 | 23% |

(*) départements non précisés

| Régions | stocks juil 09 | stocks août 09 | stocks sep 09 | stocks oct 09 | stocks nov 09 | stocks déc 09 | stocks janv 10 | stocks fév 10 | stocks mars 10 | stocks avril 10 | stocks mai 10 | stocks juin 10 | cumul semences au 30.06.10 | cumul (1) au 30.06.10 | % 09/10 |
|----------------------|-------------------|-------------------|------------------|------------------|------------------|------------------|-------------------|------------------|-------------------|--------------------|------------------|-------------------|----------------------------------|-----------------------------|-------------|
| Ile-de-France | 24 889 | 28 848 | 25 173 | 23 391 | 22 315 | 19 259 | 17 534 | 14 026 | 11 872 | 8 651 | 6 939 | 4 853 | 279 | 5 133 | -5% |
| Champagne-Ardenne | 39 282 | 35 534 | 32 078 | 26 628 | 22 474 | 18 983 | 17 810 | 14 581 | 10 710 | 8 340 | 6 372 | 3 067 | | 3 067 | -19% |
| Picardie | 73 050 | 84 454 | 81 421 | 69 143 | 59 047 | 52 399 | 49 295 | 42 351 | 34 835 | 26 368 | 18 335 | 10 140 | 90 | 10 230 | -27% |
| Haute-Normandie | 5 446 | 8 002 | 11 210 | 6 150 | 6 151 | 7 955 | 7 309 | 5 779 | 8 796 | 7 162 | 4 018 | 2 030 | 465 | 2 495 | -49% |
| Centre | 18 208 | 29 677 | 28 074 | 25 679 | 24 579 | 22 324 | 22 322 | 20 627 | 17 742 | 14 512 | 9 196 | 5 599 | 121 | 5 720 | 28% |
| Basse-Normandie | 2 849 | 4 468 | 3 537 | 3 483 | 3 570 | 3 751 | 3 635 | 2 944 | 2 491 | 1 632 | 673 | 403 | 0 | 403 | -28% |
| Bourgogne | 10 096 | 11 321 | 10 678 | 9 556 | 8 671 | 7 583 | 5 198 | 6 167 | 3 736 | 3 324 | 2 555 | 2 443 | | 2 443 | 2% |
| Nord-Pas de Calais | 602 | 2 884 | 1 836 | 1 297 | 1 336 | 2 908 | 1 755 | 980 | 715 | 643 | 551 | 233 | 751 | 984 | 13% |
| Lorraine | 301 | 839 | 715 | 635 | 1 479 | 252 | 293 | 295 | 319 | 267 | 240 | 275 | 0 | 275 | 90% |
| Alsace | 155 | 29 | 12 | 12 | 12 | 12 | 12 | 12 | 12 | 12 | 12 | | | | |
| Franche Comté | 125 | 207 | 216 | 212 | 205 | 205 | 109 | 6 | 10 | 10 | 4 | 4 | | 4 | |
| Pays de Loire | 9 150 | 7 132 | 5 023 | 3 665 | 3 133 | 1 987 | 1 473 | 1 215 | 848 | 385 | 300 | 114 | 244 | 358 | -80% |
| Bretagne | 1 367 | 3 388 | 2 264 | 888 | 718 | 630 | 553 | 408 | 218 | 321 | 255 | 168 | | 168 | 100% |
| Poitou Charentes | 19 395 | 5 498 | 5 229 | 4 756 | 4 236 | 3 682 | 2 799 | 2 334 | 836 | 591 | 425 | 270 | 51 | 321 | -55% |
| Aquitaine | 670 | 454 | 437 | 395 | 405 | 409 | 404 | 402 | 399 | 368 | 259 | 124 | 85 | 209 | 0% |
| Midi Pyrénées | 4 527 | 3 508 | 2 854 | 2 255 | 1 683 | 1 367 | 1 149 | 991 | 900 | 816 | 758 | 556 | 29 | 585 | -56% |
| Limousin | | 2 | 2 | 2 | 2 | 1 | 0 | 0 | 0 | 0 | 0 | 0 | | | |
| Rhône- Alpes | 2 265 | 1 748 | 1 373 | 1 121 | 862 | 688 | 533 | 473 | 438 | 392 | 280 | 182 | 21 | 204 | -1% |
| Auvergne | 948 | 1 121 | 941 | 678 | 566 | 466 | 548 | 518 | 330 | 333 | 283 | 267 | | 267 | 132% |
| Languedoc Roussillon | 1 851 | 2 494 | 1 910 | 1 654 | 1 395 | 1 408 | 963 | 571 | 209 | 134 | 107 | 50 | 50 | 50 | -94% |
| PACA | 2 114 | 2 031 | 1 768 | 1 288 | 947 | 724 | 625 | 337 | 282 | 259 | 244 | 67 | | 67 | 93% |
| autres(*) | | | | | | | | | | | | | | | |
| total FRANCE | 217 288 | 233 638 | 216 750 | 182 887 | 163 784 | 146 992 | 134 317 | 115 017 | 95 697 | 74 520 | 51 806 | 30 845 | 2 136 | 32 981 | -21% |

unité : tonne

(*) départements non précisés

cumul(1) = collecte + semences

Pois : évolution des stocks

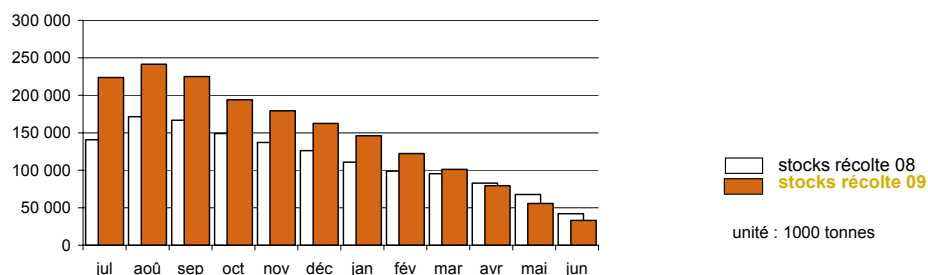

Février

Evolution régionale des entrées et des stocks de collecte

situation provisoire au 30 juin récoltes 2008 à 2009

| Régions | entrées juil 09 | entrées août 09 | entrées sep 09 | entrées oct 09 | entrées nov 09 | entrées déc 09 | entrées janv 10 | entrées fév 10 | entrées mars 10 | entrées avril 10 | entrées mai 10 | entrées juin 10 | cumul semences au 30.06.10 | cumul (1) au 30.06.10 | % 09/10 |
|----------------------|--------------------|--------------------|-------------------|-------------------|-------------------|-------------------|--------------------|-------------------|--------------------|---------------------|-------------------|--------------------|----------------------------------|-----------------------------|------------|
| Ile-de-France | 138 | 53 761 | 1 692 | 681 | 988 | 2 148 | 940 | 9 717 | 5 221 | 3 200 | 1 948 | 460 | 1 034 | 81 928 | 21% |
| Champagne-Ardenne | 123 | 21 785 | 1 939 | 305 | 490 | 258 | 1 713 | 1 014 | 2 074 | 806 | 228 | 425 | 3 131 | 34 289 | 85% |
| Picardie | 138 | 118 326 | 6 179 | 2 349 | 2 270 | 1 230 | 3 036 | 4 386 | 4 610 | 2 986 | 2 671 | 491 | 1 797 | 150 469 | 32% |
| Haute-Normandie | | 10 343 | 15 282 | 2 403 | 1 923 | 1 669 | 1 906 | 1 374 | 2 239 | 1 887 | 4 494 | 3 181 | 1 913 | 48 614 | 45% |
| Centre | 79 | 624 | 335 | 347 | 176 | 79 | 222 | 86 | 305 | 409 | 328 | 63 | 806 | 3 859 | -1% |
| Basse-Normandie | 3 | 14 218 | 1 040 | 496 | 167 | 2 204 | 221 | 225 | 308 | 323 | 498 | 202 | 168 | 20 071 | 120% |
| Bourgogne | 58 | 583 | 118 | 26 | 58 | 51 | 44 | 273 | 757 | 277 | 95 | 139 | 56 | 2 535 | 37% |
| Nord-Pas-de-Calais | 130 | 9 698 | 10 049 | 2 236 | 2 442 | 1 070 | 817 | 747 | 912 | 781 | 903 | 119 | 1 343 | 31 248 | 53% |
| Lorraine | | 420 | 157 | 10 | 69 | 37 | 19 | 72 | 325 | 71 | | 32 | | 1 213 | 97% |
| Alsace | | | | | | | | | | | | | | | |
| Franche-Comté | | 11 | | | | | 10 | | | | | | | 21 | -6% |
| Pays de la Loire | 1 153 | 973 | 380 | 407 | 70 | 72 | 23 | 63 | 32 | | 24 | 144 | 31 | 3 374 | 69% |
| Bretagne | 210 | 865 | 815 | 282 | 177 | 227 | 74 | 39 | 101 | 120 | 56 | 151 | | 3 117 | 25% |
| Poitou-Charentes | 406 | 205 | 173 | 20 | 1 | 1 | 2 | 76 | 20 | 26 | | | | 930 | -30% |
| Aquitaine | 534 | 32 | 15 | 8 | 1 | 1 | 1 | 0 | 11 | | | | | 602 | -35% |
| Midi-Pyrénées | 672 | 84 | 163 | 62 | 57 | 60 | 56 | 6 | 55 | 36 | 37 | 85 | | 1 375 | -62% |
| Limousin | | 16 | | | | | | | | | | | | 16 | |
| Rhône- Alpes | 37 | 35 | 29 | 53 | 45 | 30 | | | 26 | 27 | | 8 | | 289 | 129% |
| Auvergne | 6 | 99 | 5 | | | | | | | | 6 | 12 | | 129 | -49% |
| Languedoc-Roussillon | | | | | | | | | | | | | | | |
| PACA | | | | | | | | | | | | | | | |
| autres (*) | | 50 | | | | | | | | | | | | 50 | 33% |
| total FRANCE | 3 687 | 232 130 | 38 371 | 9 685 | 8 934 | 9 136 | 9 082 | 18 078 | 16 997 | 10 948 | 11 288 | 5 512 | 10 281 | 384 127 | 37% |

(*) départements non précisés

| Régions | stocks juil 09 | stocks août 09 | stocks sep 09 | stocks oct 09 | stocks nov 09 | stocks déc 09 | stocks janv 10 | stocks fév 10 | stocks mars 10 | stocks avril 10 | stocks mai 10 | stocks juin 10 | cumul semences au 30.06.10 | cumul (1) au 30.06.10 | % 09/10 |
|----------------------|-------------------|-------------------|------------------|------------------|------------------|------------------|-------------------|------------------|-------------------|--------------------|------------------|-------------------|----------------------------------|-----------------------------|-------------|
| Ile-de-France | 1 545 | 38 877 | 36 416 | 33 785 | 26 685 | 24 245 | 19 708 | 25 861 | 26 550 | 22 740 | 15 965 | 16 099 | 107 | 16 206 | 449% |
| Champagne-Ardenne | 820 | 18 319 | 18 928 | 13 940 | 9 324 | 11 256 | 10 799 | 9 202 | 10 188 | 7 629 | 4 702 | 3 523 | | 3 523 | 63% |
| Picardie | 4 898 | 91 791 | 72 982 | 65 961 | 53 291 | 53 983 | 49 003 | 47 410 | 43 250 | 37 555 | 20 103 | 10 069 | 86 | 10 155 | 130% |
| Haute-Normandie | 856 | 12 817 | 12 640 | 11 174 | 10 522 | 10 185 | 6 640 | 9 227 | 11 811 | 11 973 | 8 762 | 4 221 | 843 | 5 063 | 26% |
| Centre | 905 | 1 097 | 1 376 | 1 298 | 1 135 | 1 090 | 1 169 | 1 117 | 1 344 | 1 514 | 1 293 | 1 218 | 18 | 1 236 | 21% |
| Basse-Normandie | 2 243 | 15 920 | 16 545 | 14 578 | 14 023 | 15 269 | 18 166 | 13 104 | 12 591 | 11 510 | 8 082 | 1 459 | 46 | 1 505 | |
| Bourgogne | 295 | 723 | 756 | 737 | 728 | 702 | 511 | 741 | 724 | 751 | 801 | 891 | | 891 | 184% |
| Nord-Pas-de-Calais | 257 | 11 349 | 18 692 | 17 580 | 18 007 | 16 393 | 16 078 | 17 775 | 13 093 | 9 883 | 8 378 | 1 613 | 203 | 1 816 | 190% |
| Lorraine | 83 | 489 | 626 | 572 | 3 354 | 548 | 671 | 398 | 521 | 506 | 341 | 346 | | 346 | 324% |
| Alsace | | | | | | | | | | | | | | | |
| Franche-Comté | | | | | | | | | | | | | | | |
| Pays de la Loire | 1 304 | 2 012 | 1 986 | 1 435 | 994 | 909 | 776 | 738 | 591 | 414 | 120 | 123 | | 123 | -48% |
| Bretagne | 586 | 1 416 | 1 985 | 2 005 | 1 773 | 1 365 | 1 009 | 882 | 789 | 665 | 586 | 499 | | 499 | -25% |
| Poitou-Charentes | 641 | 718 | 775 | 724 | 656 | 569 | 468 | 436 | 359 | 238 | 193 | 126 | | 126 | -39% |
| Aquitaine | 1 361 | 929 | 818 | 733 | 663 | 618 | 579 | 548 | 499 | 471 | 326 | 34 | 9 | 43 | -24% |
| Midi-Pyrénées | 1 031 | 998 | 1 018 | 926 | 779 | 753 | 674 | 533 | 528 | 451 | 461 | 624 | | 624 | -16% |
| Limousin | | 16 | 16 | | | | | | | | | | | | |
| Rhône- Alpes | 37 | 37 | 37 | 23 | 23 | 18 | 18 | 18 | 18 | 18 | 18 | 2 | 1 | 2 | |
| Auvergne | 6 | 125 | 130 | 112 | 106 | 109 | 109 | 109 | 109 | 109 | 119 | 97 | | 97 | |
| Languedoc-Roussillon | 26 | 7 | 7 | | | | | | | | | | | | |
| PACA | | | | | | | | | | | | | | | |
| autres (*) | | | | | | | | | | | | | | | |
| total FRANCE | 16 892 | 197 639 | 185 734 | 165 581 | 142 064 | 138 014 | 126 377 | 128 098 | 122 964 | 106 426 | 70 249 | 40 943 | 1 312 | 42 255 | 141% |

unité : tonne

(*) départements non précisés

cumul(1) = collecte + semences

Février : évolution des stocks

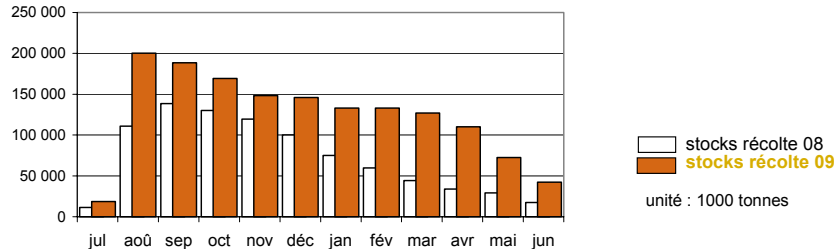

Lupin

Evolution régionale des entrées et des stocks de collecte

situation provisoire au 30 juin récoltes 2008 à 2009

| Régions | entrées juil 09 | entrées août 09 | entrées sep 09 | entrées oct 09 | entrées nov 09 | entrées déc 09 | entrées janv 10 | entrées fév 10 | entrées mars 10 | entrées avril 10 | entrées mai 10 | entrées juin 10 | cumul semence au 30.06.10 | cumul (1) au 30.06.10 | % 09/10 |
|----------------------|--------------------|--------------------|-------------------|-------------------|-------------------|-------------------|--------------------|-------------------|--------------------|---------------------|-------------------|--------------------|---------------------------------|-----------------------------|-------------|
| Ile-de-France | | | | | | | | | | | | | | | -100% |
| Champagne-Ardenne | | | | | | | | | | | | | | | |
| Picardie | | | | | | | | | | | | | | | |
| Haute-Normandie | | | | | | | | | | | | 15 | | 15 | -66% |
| Centre | | 11 | | | | | | | | | | | 11 | 22 | 32% |
| Basse-Normandie | | | | | | | | | | | | | | | -100% |
| Bourgogne | | | | | | | | | | | | | | | -75% |
| Nord-Pas-de-Calais | | | | | | | | | | | | | 93 | 93 | -96% |
| Lorraine | | | | | | 1 | | | | | | | | 1 | -100% |
| Alsace | | | | | | | | | | | | | | | -100% |
| Franche-Comté | | | | | | | | | | | | | | | |
| Pays de la Loire | | 183 | 427 | | | | | | | | | 25 | 62 | 696 | 29% |
| Bretagne | | | 79 | 24 | 355 | | 1 | 2 | 20 | | | | | 482 | 234% |
| Poitou-Charentes | 237 | 1 776 | 124 | 33 | | | 3 | 4 | 12 | | | 3 | | 2 191 | 565% |
| Aquitaine | 34 | 88 | | | | | | | | | | | | 122 | |
| Midi-Pyrénées | | | | | | | | | | | | | | | -100% |
| Limousin | | | | | | | | | | | | | | | |
| Rhône- Alpes | | | | | | | | | | | | | 49 | 49 | 198% |
| Auvergne | | | | | | | | | | | | | | | -100% |
| Languedoc-Roussillon | | | | | | | | | | | | | | | |
| PACA | | | | | | | | | | | | | | | |
| autres (*) | | | | | | | | | | | | | | | |
| total FRANCE | 270 | 2 058 | 630 | 57 | 355 | | 4 | 6 | 32 | | 25 | 15 | 215 | 3 670 | 140% |

(*) départements non précisés

| Régions | stocks juil 09 | stocks août 09 | stocks sep 09 | stocks oct 09 | stocks nov 09 | stocks déc 09 | stocks janv 10 | stocks fév 10 | stocks mars 10 | stocks avril 10 | stocks mai 10 | stocks juin 10 | cumul semence au 30.06.10 | cumul (1) au 30.06.10 | % 09/10 | |
|----------------------|-------------------|-------------------|------------------|------------------|------------------|------------------|-------------------|------------------|-------------------|--------------------|------------------|-------------------|---------------------------------|-----------------------------|-------------|------|
| Ile-de-France | | | | | | | | | | | | | | | | |
| Champagne-Ardenne | | | | | | | | | | | | | | | | |
| Picardie | | | | | | | | | | | | | | | | |
| Haute-Normandie | | | | | | | | | | | | | | | | |
| Centre | 1 | 1 | 5 | 4 | 4 | | | | | | 1 | 1 | 1 | 1 | -100% | |
| Basse-Normandie | | | | | | | | | | | | | | | -100% | |
| Bourgogne | 3 | 3 | 3 | | | | | | | | | | | | -100% | |
| Nord-Pas-de-Calais | | | | | | | | | | | | | | 9 | 9 | 617% |
| Lorraine | | | | | | | | | | | | | | | | |
| Alsace | | | | | | | | | | | | | | | | |
| Franche-Comté | | | | | | | | | | | | | | | | |
| Pays de la Loire | 84 | 200 | 644 | 504 | 383 | 316 | 179 | 86 | | | | | 8 | 8 | -97% | |
| Bretagne | | | | 2 | 2 373 | 2 373 | 2 376 | 2 380 | 2 296 | 2 157 | 2 052 | | | 2 052 | ↗ | |
| Poitou-Charentes | 509 | 2 347 | 2 371 | 2 388 | 2 373 | 2 373 | 2 376 | 2 380 | 2 380 | 2 296 | 2 157 | 2 052 | | 2 052 | ↗ | |
| Aquitaine | | | | | | | | | | | | | | | | |
| Midi-Pyrénées | 13 | 13 | 13 | 13 | 13 | 13 | 13 | 13 | 13 | 13 | 13 | 12 | 8 | 20 | -5% | |
| Limousin | | | | | | | | | | | | | | | | |
| Rhône- Alpes | | | | | | | | | | | | | 6 | 6 | ↗ | |
| Auvergne | 7 | 7 | 7 | 7 | 7 | 7 | 7 | 4 | 19 | 19 | 10 | 5 | 5 | 5 | -33% | |
| Languedoc-Roussillon | | | | | | | | | | | | | | | | |
| PACA | | | | | | | | | | | | | | | | |
| autres (*) | | | | | | | | | | | | | | | | |
| total FRANCE | 618 | 2 571 | 3 042 | 2 918 | 2 780 | 2 709 | 2 574 | 2 484 | 2 411 | 2 328 | 2 180 | 2 070 | 30 | 2 099 | 331% | |

unité : tonnes (*) départements non précisés

cumul (1) = stocks + stocks semence

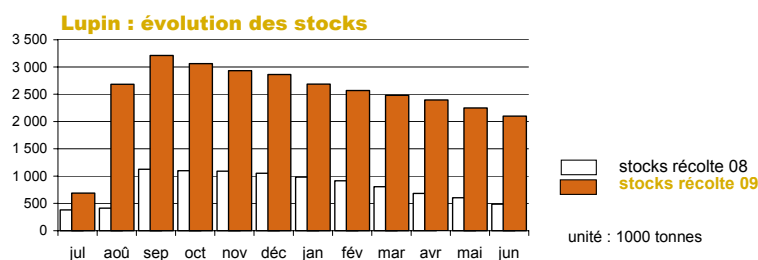

Collectes et stocks départementaux

Au 30 juin 2010

Marché des oléagineux

Août Septembre 2010

Collecte des oléagineux récoltes 2008 et 2009

situation provisoire au 30 juin

Les chiffres sont issus des collectes des campagnes 2008/09 et 2009/10. L'étude est réalisée à partir du département d'exploitation du silo et les graines sont d'origine française.

| | colza | | | | tournesol | | | | soja | | | | lin oléagineux | | | |
|------------------------------|----------------|------------------|--------------|--------------|----------------|----------------|------------|------------|--------------|---------------|------------|------------|----------------|--------------|------------|------------|
| | total | | dt semence | | total | | dt semence | | total | | dt semence | | total | | dt semence | |
| | juin-2009 | juillet 2010 | juin-2009 | juil-2010 | juin-2009 | juil-2010 | juin-2009 | juil-2010 | juin-2009 | juil-2010 | juin-2009 | juil-2010 | juin-2009 | juil-2010 | juin-2009 | juil-2010 |
| 12 ILE-DE-FRANCE | | | | | | | | | | | | | | | | |
| 75 ville-de-Paris | 0 | 9 | 0 | 0 | 0 | 0 | 0 | 0 | 0 | 0 | 0 | 0 | 0 | 0 | 0 | 0 |
| 77 seine et marne | 120 222 | 138 416 | 0 | 0 | 5 886 | 7 443 | 0 | 0 | 0 | 0 | 0 | 0 | 109 | 496 | 24 | 151 |
| 78 yvelines | 36 555 | 40 856 | 0 | 0 | 363 | 611 | 0 | 0 | 0 | 0 | 0 | 0 | 61 | 12 | 0 | 0 |
| 91 essonne | 42 689 | 54 043 | 0 | 0 | 1 142 | 1 102 | 0 | 0 | 0 | 0 | 0 | 0 | 0 | 122 | 0 | 18 |
| 92 hauts de seine | 0 | 0 | 0 | 0 | 0 | 0 | 0 | 0 | 0 | 0 | 0 | 0 | 0 | 25 | 0 | 0 |
| 93 seine st denis | 0 | 0 | 0 | 0 | 0 | 0 | 0 | 0 | 0 | 0 | 0 | 0 | 0 | 0 | 0 | 0 |
| 94 val de marne | 0 | 0 | 0 | 0 | 0 | 0 | 0 | 0 | 0 | 0 | 0 | 0 | 0 | 0 | 0 | 0 |
| 95 val d'oise | 18 392 | 21 616 | 0 | 0 | 65 | 0 | 0 | 0 | 0 | 0 | 0 | 0 | 0 | 64 | 0 | 0 |
| total | 217 858 | 254 940 | 0 | 0 | 7 456 | 9 156 | 0 | 0 | 0 | 0 | 0 | 0 | 170 | 720 | 24 | 169 |
| 08 CHAMPAGNE-ARDENNE | | | | | | | | | | | | | | | | |
| 08 ardennes | 52 839 | 69 914 | 0 | 0 | 348 | 698 | 0 | 0 | 0 | 0 | 0 | 0 | 24 | 59 | 0 | 0 |
| 10 aube | 186 101 | 251 913 | 0 | 0 | 12 965 | 16 822 | 0 | 0 | 50 | 77 | 0 | 0 | 18 | 98 | 8 | 0 |
| 51 marne | 222 233 | 280 725 | 26 | 0 | 10 778 | 13 909 | 0 | 0 | 50 | 0 | 0 | 0 | 104 | 113 | 0 | 38 |
| 52 haute marne | 95 078 | 129 821 | 0 | 0 | 2 659 | 3 241 | 0 | 0 | 2 | 0 | 0 | 0 | 0 | 0 | 0 | 0 |
| total | 556 250 | 732 373 | 26 | 0 | 26 751 | 34 670 | 0 | 0 | 102 | 77 | 0 | 0 | 145 | 269 | 8 | 38 |
| 19 PICARDIE | | | | | | | | | | | | | | | | |
| 02 aise | 141 669 | 178 519 | 0 | 0 | 1 835 | 2 646 | 0 | 0 | 0 | 0 | 0 | 0 | 0 | 184 | 0 | 34 |
| 60 oise | 136 891 | 169 847 | 317 | 138 | 907 | 782 | 0 | 0 | 0 | 0 | 0 | 0 | 1 260 | 2 174 | 271 | 352 |
| 80 somme | 93 922 | 112 847 | 0 | 0 | 0 | 54 | 0 | 0 | 0 | 0 | 0 | 0 | 73 | 74 | 5 | 21 |
| total | 372 482 | 461 212 | 317 | 138 | 2 742 | 3 482 | 0 | 0 | 0 | 0 | 0 | 0 | 1 333 | 2 432 | 276 | 408 |
| 11 HAUTE-NORMANDIE | | | | | | | | | | | | | | | | |
| 27 eure | 202 930 | 246 117 | 0 | 0 | 498 | 520 | 0 | 0 | 0 | 0 | 0 | 0 | 92 | 190 | 20 | 85 |
| 76 seine maritime | 96 226 | 129 272 | 0 | 0 | 0 | 0 | 0 | 0 | 0 | 0 | 0 | 0 | 261 | 258 | 261 | 216 |
| total | 299 156 | 375 388 | 0 | 0 | 498 | 520 | 0 | 0 | 0 | 0 | 0 | 0 | 353 | 448 | 280 | 301 |
| 07 CENTRE | | | | | | | | | | | | | | | | |
| 18 cher | 158 253 | 186 950 | 0 | 0 | 24 368 | 30 643 | 0 | 0 | 50 | 5 | 0 | 0 | 233 | 411 | 34 | 21 |
| 28 eure et loir | 270 163 | 327 285 | 0 | 0 | 1 513 | 1 264 | 0 | 0 | 0 | 10 | 0 | 0 | 183 | 340 | 0 | 38 |
| 36 indre | 142 882 | 188 175 | 0 | 0 | 30 476 | 39 924 | 0 | 0 | 7 | 18 | 0 | 0 | 1 073 | 1 015 | 0 | 0 |
| 37 indre et loire | 97 665 | 121 082 | 974 | 832 | 62 129 | 89 761 | 0 | 0 | 6 | 265 | 0 | 0 | 827 | 1 275 | 0 | 0 |
| 41 loir et cher | 118 941 | 145 427 | 1 826 | 1 620 | 16 915 | 22 405 | 0 | 0 | 97 | 106 | 15 | 27 | 0 | 196 | 0 | 0 |
| 45 loiret | 109 465 | 132 008 | 114 | 129 | 15 043 | 17 836 | 0 | 0 | 147 | 318 | 0 | 0 | 150 | 806 | 23 | 18 |
| total | 897 369 | 1 100 927 | 2 914 | 2 781 | 150 443 | 201 832 | 0 | 0 | 307 | 722 | 15 | 27 | 2 466 | 4 042 | 57 | 78 |
| 04 BASSE-NORMANDIE | | | | | | | | | | | | | | | | |
| 14 calvados | 49 356 | 60 892 | 0 | 0 | 1 343 | 995 | 0 | 0 | 0 | 0 | 0 | 0 | 91 | 132 | 91 | 132 |
| 50 manche | 4 430 | 3 370 | 0 | 0 | 0 | 0 | 0 | 0 | 0 | 0 | 0 | 0 | 0 | 0 | 0 | 0 |
| 61 orne | 56 226 | 64 920 | 0 | 0 | 2 071 | 2 582 | 0 | 0 | 0 | 0 | 0 | 0 | 456 | 0 | 0 | 0 |
| total | 110 012 | 129 183 | 0 | 0 | 3 414 | 3 577 | 0 | 0 | 0 | 0 | 0 | 0 | 547 | 132 | 91 | 132 |
| 05 BOURGOGNE | | | | | | | | | | | | | | | | |
| 21 côte d'or | 191 367 | 231 498 | 0 | 0 | 26 055 | 29 567 | 0 | 0 | 3 095 | 7 166 | 423 | 879 | 88 | 128 | 0 | 23 |
| 58 nièvre | 64 150 | 83 407 | 0 | 0 | 8 964 | 9 881 | 0 | 0 | 0 | 11 | 0 | 0 | 56 | 50 | 0 | 0 |
| 71 saône et loire | 35 589 | 35 124 | 0 | 0 | 12 305 | 18 052 | 0 | 0 | 3 511 | 5 922 | 0 | 0 | 0 | 0 | 0 | 0 |
| 89 yonne | 202 459 | 242 848 | 0 | 0 | 20 603 | 23 333 | 0 | 0 | 0 | 22 | 0 | 0 | 49 | 144 | 0 | 0 |
| total | 493 565 | 592 877 | 0 | 0 | 67 927 | 80 833 | 0 | 0 | 6 606 | 13 121 | 423 | 879 | 193 | 322 | 0 | 23 |
| 17 NORD-PAS-DE-CALAIS | | | | | | | | | | | | | | | | |
| 59 nord | 58 340 | 51 026 | 7 605 | 5 901 | 522 | 586 | 0 | 0 | 0 | 0 | 0 | 0 | 33 | 21 | 0 | 0 |
| 62 pas de calais | 40 545 | 43 224 | 0 | 0 | 0 | 0 | 0 | 0 | 0 | 0 | 0 | 0 | 478 | 284 | 0 | 0 |
| total | 98 884 | 94 250 | 7 605 | 5 901 | 522 | 586 | 0 | 0 | 0 | 0 | 0 | 0 | 511 | 305 | 0 | 0 |
| 15 LORRAINE | | | | | | | | | | | | | | | | |
| 54 meurthe et moselle | 98 057 | 126 126 | 0 | 0 | 1 548 | 1 940 | 0 | 0 | 0 | 0 | 0 | 0 | 27 | 56 | 0 | 0 |
| 55 meuse | 119 474 | 142 599 | 0 | 0 | 1 510 | 2 257 | 0 | 0 | 0 | 0 | 0 | 0 | 0 | 0 | 0 | 0 |
| 57 moselle | 204 081 | 270 521 | 0 | 0 | 390 | 910 | 0 | 0 | 0 | 0 | 0 | 0 | 86 | 34 | 0 | 0 |
| 88 vosges | 24 468 | 30 000 | 0 | 0 | 599 | 647 | 0 | 0 | 61 | 57 | 0 | 0 | 0 | 0 | 0 | 0 |
| total | 446 080 | 569 245 | 0 | 0 | 4 047 | 5 755 | 0 | 0 | 61 | 57 | 0 | 0 | 113 | 90 | 0 | 0 |
| 01 ALSACE | | | | | | | | | | | | | | | | |
| 67 bas rhin | 5 124 | 7 561 | 0 | 0 | 629 | 704 | 0 | 0 | 169 | 383 | 0 | 0 | 0 | 0 | 0 | 0 |
| 68 haut rhin | 7 278 | 8 149 | 0 | 0 | 500 | 905 | 0 | 0 | 2 233 | 4 133 | 0 | 0 | 0 | 0 | 0 | 0 |
| total | 12 402 | 15 710 | 0 | 0 | 1 129 | 1 609 | 0 | 0 | 2 402 | 4 516 | 0 | 0 | 0 | 0 | 0 | 0 |
| 10 FRANCHE-COMTE | | | | | | | | | | | | | | | | |
| 25 doubs | 5 956 | 7 007 | 0 | 0 | 760 | 1 094 | 0 | 0 | 671 | 1 101 | 0 | 0 | 0 | 0 | 0 | 0 |
| 39 jura | 14 540 | 18 453 | 0 | 0 | 8 087 | 9 973 | 0 | 0 | 2 439 | 4 184 | 0 | 0 | 0 | 0 | 0 | 0 |
| 70 haute saône | 58 858 | 68 947 | 0 | 0 | 5 911 | 7 662 | 0 | 0 | 461 | 1 507 | 0 | 0 | 0 | 0 | 0 | 0 |
| 90 territoire de belfort | 1 852 | 1 924 | 0 | 0 | 0 | 0 | 0 | 0 | 0 | 0 | 0 | 0 | 0 | 0 | 0 | 0 |
| total | 81 206 | 96 332 | 0 | 0 | 14 759 | 18 728 | 0 | 0 | 3 571 | 6 792 | 0 | 0 | 0 | 0 | 0 | 0 |
| 18 PAYS DE LA LOIRE | | | | | | | | | | | | | | | | |
| 44 loire atlantique | 15 449 | 21 745 | 0 | 0 | 3 932 | 5 087 | 0 | 0 | 0 | 158 | 0 | 0 | 201 | 179 | 0 | 0 |
| 49 maine et loire | 30 627 | 40 877 | 0 | 0 | 22 038 | 32 094 | 0 | 0 | 0 | 0 | 0 | 0 | 25 | 154 | 0 | 0 |
| 53 mayenne | 28 424 | 37 552 | 0 | 0 | 4 130 | 3 874 | 0 | 0 | 0 | 0 | 0 | 0 | 53 | 132 | 0 | 0 |
| 72 sarthe | 62 075 | 80 158 | 7 | 0 | 19 219 | 22 952 | 0 | 0 | 0 | 0 | 0 | 0 | 94 | 284 | 0 | 44 |
| 85 vendée | 21 477 | 33 083 | 1 730 | 2 513 | 32 377 | 36 141 | 377 | 534 | 0 | 22 | 0 | 0 | 387 | 2 012 | 0 | 97 |
| total | 158 052 | 213 414 | 1 737 | 2 513 | 81 696 | 100 148 | 377 | 534 | 0 | 180 | 0 | 0 | 759 | 2 760 | 0 | 140 |

Collecte des oléagineux récoltes 2008 et 2009

situation provisoire au 30 juin

Les chiffres sont issus des collectes des campagnes 2008/09 et 2009/10. L'étude est réalisée à partir du département d'exploitation du silo et les graines sont d'origine française.

| | colza | | | | tournesol | | | | soja | | | | lin oléagineux | | | |
|--------------------------------|------------------|------------------|---------------|---------------|------------------|------------------|--------------|--------------|---------------|---------------|--------------|--------------|----------------|---------------|------------|--------------|
| | total | | dt semence | | total | | dt semence | | total | | dt semence | | total | | dt semence | |
| | juin-2009 | juillet 2010 | juin-2009 | juil-2010 | juin-2009 | juil-2010 | juin-2009 | juil-2010 | juin-2009 | juil-2010 | juin-2009 | juil-2010 | juin-2009 | juil-2010 | juin-2009 | juil-2010 |
| 06 BRETAGNE | | | | | | | | | | | | | | | | |
| 22 côtes d'armor | 27 413 | 26 983 | 0 | 0 | 165 | 246 | 0 | 0 | 0 | 0 | 0 | 0 | 95 | 219 | 0 | 0 |
| 29 finistère | 13 023 | 11 668 | 0 | 0 | 21 | 0 | 0 | 0 | 0 | 0 | 0 | 0 | 20 | 0 | 0 | 0 |
| 35 ille et vilaine | 27 326 | 32 242 | 0 | 0 | 561 | 1 057 | 0 | 0 | 307 | 178 | 0 | 0 | 2 778 | 2 245 | 0 | 0 |
| 56 morbihan | 42 954 | 36 952 | 0 | 0 | 66 | 119 | 0 | 0 | 0 | 0 | 0 | 0 | 69 | 51 | 0 | 0 |
| total | 110 717 | 107 845 | 0 | 0 | 813 | 1 422 | 0 | 0 | 307 | 178 | 0 | 0 | 2 962 | 2 515 | 0 | 0 |
| 20 POITOU-CHARENTES | | | | | | | | | | | | | | | | |
| 16 charente | 43 804 | 42 754 | 0 | 0 | 82 360 | 101 309 | 0 | 0 | 0 | 0 | 0 | 0 | 220 | 466 | 0 | 0 |
| 17 charente maritime | 59 721 | 67 868 | 689 | 761 | 122 101 | 149 924 | 409 | 726 | 0 | 0 | 0 | 0 | 416 | 757 | 0 | 0 |
| 79 deux sèvres | 83 172 | 109 317 | 0 | 0 | 69 926 | 79 422 | 0 | 0 | 0 | 20 | 0 | 0 | 623 | 1 140 | 0 | 0 |
| 86 vienne | 149 287 | 183 001 | 0 | 0 | 85 225 | 107 343 | 0 | 0 | 178 | 198 | 0 | 0 | 130 | 83 | 0 | 0 |
| total | 335 984 | 402 940 | 689 | 761 | 359 613 | 437 999 | 409 | 726 | 178 | 219 | 0 | 0 | 1 389 | 2 444 | 0 | 0 |
| 02 AQUITAINE | | | | | | | | | | | | | | | | |
| 24 dordogne | 8 930 | 9 263 | 0 | 0 | 17 198 | 24 284 | 0 | 0 | 39 | 195 | 0 | 0 | 29 | 96 | 0 | 0 |
| 33 girondé | 1 038 | 1 611 | 0 | 0 | 6 244 | 7 482 | 0 | 0 | 8 | 5 | 0 | 0 | 0 | 0 | 0 | 0 |
| 40 landes | 956 | 1 388 | 339 | 268 | 1 184 | 2 186 | 452 | 684 | 637 | 1 604 | 0 | 0 | 0 | 0 | 0 | 0 |
| 47 lot et garonne | 22 417 | 22 393 | 620 | 540 | 88 729 | 96 471 | 587 | 974 | 6 484 | 13 078 | 602 | 1 221 | 0 | 0 | 0 | 0 |
| 64 pyrénées | 1 802 | 2 073 | 0 | 0 | 413 | 439 | 54 | 0 | 238 | 420 | 0 | 0 | 0 | 0 | 0 | 0 |
| total | 35 142 | 36 726 | 958 | 808 | 113 767 | 130 862 | 1 093 | 1 658 | 7 406 | 15 301 | 602 | 1 221 | 29 | 96 | 0 | 0 |
| 16 MIDI-PYRENEES | | | | | | | | | | | | | | | | |
| 09 ariège | 4 012 | 4 974 | 0 | 256 | 22 561 | 17 685 | 71 | 0 | 194 | 401 | 27 | 168 | 0 | 0 | 0 | 0 |
| 12 aveyron | 2 261 | 1 607 | 219 | 191 | 984 | 2 158 | 262 | 268 | 278 | 406 | 54 | 58 | 0 | 41 | 0 | 0 |
| 31 haute garonne | 43 001 | 39 726 | 0 | 0 | 132 736 | 140 109 | 0 | 0 | 8 666 | 14 555 | 0 | 0 | 0 | 13 | 0 | 0 |
| 32 gers | 69 949 | 76 156 | 310 | 46 | 171 460 | 165 060 | 206 | 263 | 8 727 | 18 380 | 0 | 0 | 43 | 8 | 0 | 0 |
| 46 lot | 3 023 | 3 160 | 0 | 0 | 5 827 | 5 361 | 0 | 0 | 68 | 42 | 0 | 0 | 0 | 37 | 0 | 0 |
| 65 hautes pyrénées | 4 039 | 4 437 | 0 | 0 | 2 087 | 2 032 | 0 | 0 | 188 | 732 | 0 | 0 | 0 | 0 | 0 | 0 |
| 81 tarn | 17 656 | 15 503 | 2 746 | 1 935 | 45 874 | 50 100 | 477 | 694 | 2 220 | 3 811 | 154 | 313 | 2 | 196 | 0 | 11 |
| 82 tarn et garonne | 14 246 | 14 110 | 1 876 | 771 | 65 296 | 62 441 | 250 | 89 | 2 763 | 4 916 | 23 | 23 | 0 | 28 | 0 | 0 |
| total | 158 186 | 159 672 | 5 150 | 3 200 | 446 825 | 444 946 | 1 266 | 1 314 | 23 103 | 43 242 | 258 | 563 | 46 | 321 | 0 | 11 |
| 14 LIMOUSIN | | | | | | | | | | | | | | | | |
| 19 corréze | 30 | 535 | 0 | 0 | 7 | 695 | 0 | 0 | 0 | 0 | 0 | 0 | 0 | 0 | 0 | 0 |
| 23 creuse | 4 525 | 6 263 | 0 | 0 | 2 053 | 2 482 | 0 | 0 | 0 | 0 | 0 | 0 | 41 | 89 | 0 | 0 |
| 87 haute vienne | 659 | 691 | 0 | 0 | 1 058 | 889 | 0 | 0 | 0 | 0 | 0 | 0 | 0 | 0 | 0 | 0 |
| total | 5 213 | 7 490 | 0 | 0 | 3 118 | 4 066 | 0 | 0 | 0 | 0 | 0 | 0 | 41 | 89 | 0 | 0 |
| 22 RHÔNE-ALPES | | | | | | | | | | | | | | | | |
| 01 ain | 17 514 | 15 015 | 0 | 0 | 6 209 | 10 732 | 0 | 0 | 2 631 | 5 205 | 107 | 27 | 0 | 22 | 0 | 0 |
| 07 ardèche | 237 | 134 | 0 | 0 | 98 | 120 | 0 | 0 | 0 | 0 | 0 | 0 | 0 | 0 | 0 | 0 |
| 26 drôme | 7 091 | 5 005 | 200 | 176 | 14 868 | 20 298 | 2 330 | 4 175 | 1 528 | 2 100 | 17 | 0 | 0 | 0 | 0 | 0 |
| 38 isère | 19 086 | 16 156 | 302 | 224 | 14 058 | 16 594 | 370 | 755 | 1 285 | 1 913 | 675 | 1 194 | 0 | 2 | 0 | 0 |
| 42 loire | 403 | 582 | 0 | 0 | 768 | 1 564 | 0 | 0 | 0 | 8 | 0 | 0 | 0 | 0 | 0 | 0 |
| 69 rhône | 6 328 | 5 114 | 0 | 0 | 2 151 | 3 326 | 0 | 0 | 94 | 147 | 0 | 0 | 0 | 0 | 0 | 0 |
| 73 savoie | 72 | 45 | 0 | 0 | 70 | 19 | 0 | 0 | 194 | 97 | 0 | 0 | 0 | 0 | 0 | 0 |
| 74 haute savoie | 634 | 589 | 0 | 0 | 442 | 488 | 0 | 0 | 49 | 84 | 0 | 0 | 0 | 0 | 0 | 0 |
| total | 51 366 | 42 639 | 502 | 400 | 38 664 | 53 141 | 2 700 | 4 930 | 5 781 | 9 554 | 799 | 1 464 | 0 | 24 | 0 | 0 |
| 03 AUVERGNE | | | | | | | | | | | | | | | | |
| 03 allier | 33 052 | 44 955 | 0 | 0 | 14 691 | 18 311 | 0 | 0 | 215 | 1 051 | 0 | 0 | 0 | 14 | 0 | 0 |
| 15 cantal | 1 | 0 | 0 | 0 | 0 | 0 | 0 | 0 | 0 | 0 | 0 | 0 | 0 | 0 | 0 | 0 |
| 43 haute loire | 975 | 936 | 0 | 0 | 831 | 1 720 | 0 | 0 | 27 | 0 | 0 | 0 | 0 | 0 | 0 | 0 |
| 63 puy de dôme | 4 550 | 5 386 | 71 | 69 | 12 992 | 17 457 | 11 | 23 | 0 | 0 | 0 | 0 | 0 | 0 | 0 | 0 |
| total | 38 577 | 51 277 | 71 | 69 | 28 514 | 37 488 | 11 | 23 | 243 | 1 051 | 0 | 0 | 0 | 14 | 0 | 0 |
| 13 LANGUEDOC-ROUSSILLON | | | | | | | | | | | | | | | | |
| 11 aude | 13 248 | 10 263 | 4 071 | 3 537 | 34 932 | 34 427 | 282 | 325 | 619 | 954 | 382 | 463 | 0 | 0 | 0 | 0 |
| 30 gard | 2 211 | 2 325 | 0 | 0 | 6 514 | 8 989 | 69 | 0 | 0 | 0 | 0 | 0 | 0 | 3 | 0 | 0 |
| 34 hérault | 739 | 699 | 0 | 0 | 119 | 207 | 0 | 0 | 0 | 0 | 0 | 0 | 0 | 0 | 0 | 0 |
| 48 lozère | 72 | 0 | 0 | 0 | 5 | 0 | 0 | 0 | 0 | 0 | 0 | 0 | 0 | 0 | 0 | 0 |
| 66 pyrénées orientales | 0 | 0 | 0 | 0 | 0 | 0 | 0 | 0 | 0 | 0 | 0 | 0 | 0 | 0 | 0 | 0 |
| total | 16 270 | 13 287 | 4 071 | 3 537 | 41 570 | 43 623 | 351 | 325 | 619 | 954 | 382 | 463 | 0 | 3 | 0 | 0 |
| 21 PACA | | | | | | | | | | | | | | | | |
| 04 alpes de hte provence | 742 | 2 051 | 0 | 0 | 1 018 | 937 | 0 | 0 | 43 | 282 | 0 | 0 | 0 | 22 | 0 | 0 |
| 05 hautes alpes | 55 | 60 | 0 | 0 | 127 | 175 | 0 | 0 | 0 | 5 | 0 | 0 | 0 | 0 | 0 | 0 |
| 06 alpes maritimes | 0 | 0 | 0 | 0 | 0 | 0 | 0 | 0 | 0 | 0 | 0 | 0 | 0 | 0 | 0 | 0 |
| 13 bouches du rhône | 151 | 670 | 0 | 0 | 2 440 | 3 442 | 0 | 0 | 5 | 5 | 0 | 0 | 0 | 0 | 0 | 0 |
| 83 var | 128 | 287 | 0 | 0 | 183 | 463 | 0 | 0 | 72 | 45 | 0 | 0 | 0 | 0 | 0 | 0 |
| 84 vaucluse | 1 293 | 1 252 | 0 | 0 | 6 341 | 8 422 | 162 | 236 | 0 | 0 | 0 | 0 | 0 | 0 | 0 | 0 |
| total | 2 369 | 4 319 | 0 | 0 | 10 109 | 13 439 | 162 | 236 | 120 | 338 | 0 | 0 | 0 | 22 | 0 | 0 |
| 09 CORSE | | | | | | | | | | | | | | | | |
| 20 corse | 0 | 0 | 0 | 0 | 0 | 0 | 0 | 0 | 0 | 0 | 0 | 0 | 0 | 0 | 0 | 0 |
| autres (1) | 1 440 | 3 020 | 0 | 0 | 604 | 40 | 0 | 0 | 0 | 53 | 0 | 0 | 0 | 0 | 0 | 0 |
| TOTAL FRANCE | 4 498 581 | 5 465 066 | 24 041 | 20 107 | 1 404 982 | 1 627 922 | 6 368 | 9 745 | 50 805 | 96 355 | 2 478 | 4 617 | 11 056 | 17 048 | 735 | 1 300 |

unité : tonne

(1) départements non précisés

Collecte des protéagineux récoltes 2008 et 2009

situation provisoire au 30 juin

Les chiffres sont issus des collectes des campagnes 2008/09 et 2009/10. L'étude est réalisée à partir du département d'exploitation du silo et les graines sont d'origine française.

| | pois | | | | féverole | | | | lupin | | | |
|------------------------------|---------------|----------------|--------------|--------------|----------------|--------------|--------------|------------|-----------|-----------|------------|-----------|
| | total | | dt semence | | total | | dt semence | | total | | dt semence | |
| | juin-2009 | juil-2010 | juin-2009 | juil-2010 | juin-2009 | juil-2010 | juin-2009 | juil-2010 | juin-2009 | juil-2010 | juin-2009 | juil-2010 |
| 12 ILE-DE-FRANCE | | | | | | | | | | | | |
| 75 ville-de-Paris | 0 | 0 | 0 | 0 | 0 | 0 | 0 | 0 | 0 | 0 | 0 | 0 |
| 77 seine-et-marne | 25 085 | 29 329 | 1 184 | 2 474 | 59 454 | 73 601 | 1 164 | 930 | 4 | 0 | 0 | 0 |
| 78 yvelines | 4 187 | 3 682 | 0 | 0 | 4 341 | 4 740 | 0 | 0 | 0 | 0 | 0 | 0 |
| 91 essonne | 15 321 | 16 378 | 296 | 643 | 1 094 | 1 078 | 123 | 105 | 0 | 0 | 0 | 0 |
| 92 hauts-de-seine | 0 | 0 | 0 | 0 | 0 | 0 | 0 | 0 | 0 | 0 | 0 | 0 |
| 93 seine-st-denis | 0 | 0 | 0 | 0 | 0 | 0 | 0 | 0 | 0 | 0 | 0 | 0 |
| 94 val-de-marne | 0 | 0 | 0 | 0 | 0 | 0 | 0 | 0 | 0 | 0 | 0 | 0 |
| 95 val-d'oise | 4 022 | 4 398 | 0 | 4 | 2 756 | 2 510 | 13 | 0 | 0 | 0 | 0 | 0 |
| total | 48 616 | 53 787 | 1 480 | 3 121 | 67 645 | 1 300 | 1 034 | 4 | 0 | 0 | 0 | 0 |
| 08 CHAMPAGNE-ARDENNE | | | | | | | | | | | | |
| 08 ardennes | 2 769 | 4 785 | 452 | 910 | 6 811 | 11 131 | 686 | 486 | 0 | 0 | 0 | 0 |
| 10 aube | 10 200 | 13 397 | 917 | 1 392 | 1 036 | 2 558 | 262 | 561 | 0 | 0 | 0 | 0 |
| 51 marne | 20 255 | 36 147 | 1 742 | 3 621 | 10 526 | 20 173 | 1 260 | 2 083 | 0 | 0 | 0 | 0 |
| 52 haute-marne | 1 002 | 1 132 | 0 | 0 | 153 | 427 | 0 | 0 | 0 | 0 | 0 | 0 |
| total | 34 225 | 55 462 | 3 111 | 5 923 | 18 526 | 2 209 | 3 131 | 0 | 0 | 0 | 0 | 0 |
| 19 PICARDIE | | | | | | | | | | | | |
| 02 aisne | 9 014 | 18 887 | 140 | 284 | 69 460 | 86 024 | 726 | 810 | 0 | 0 | 0 | 0 |
| 60 oise | 36 298 | 45 520 | 2 190 | 2 333 | 29 796 | 39 544 | 684 | 852 | 0 | 0 | 0 | 0 |
| 80 somme | 29 303 | 36 871 | 1 061 | 1 573 | 14 812 | 24 902 | 147 | 136 | 0 | 0 | 0 | 0 |
| total | 74 615 | 101 278 | 3 391 | 4 190 | 114 069 | 1 557 | 1 797 | 0 | 0 | 0 | 0 | 0 |
| 11 HAUTE-NORMANDIE | | | | | | | | | | | | |
| 27 eure | 23 222 | 26 147 | 311 | 492 | 21 323 | 28 969 | 145 | 405 | 45 | 15 | 0 | 0 |
| 76 seine-maritime | 7 507 | 7 037 | 898 | 1 889 | 12 176 | 19 645 | 1 198 | 1 508 | 0 | 0 | 0 | 0 |
| total | 30 729 | 33 184 | 1 210 | 2 380 | 33 499 | 1 343 | 1 913 | 45 | 15 | 0 | 0 | 0 |
| 07 CENTRE | | | | | | | | | | | | |
| 18 cher | 3 052 | 2 667 | 284 | 150 | 256 | 232 | 0 | 0 | 0 | 0 | 0 | 0 |
| 28 eure-et-loir | 26 348 | 34 050 | 1 441 | 2 078 | 1 631 | 1 570 | 450 | 413 | 10 | 0 | 0 | 0 |
| 36 indre | 4 793 | 5 428 | 629 | 1 121 | 632 | 606 | 187 | 302 | 0 | 0 | 0 | 0 |
| 37 indre-et-loire | 2 495 | 4 482 | 0 | 0 | 101 | 173 | 0 | 0 | 0 | 11 | 0 | 0 |
| 41 loir-et-cher | 6 608 | 8 692 | 139 | 140 | 1 159 | 841 | 113 | 24 | 6 | 11 | 6 | 11 |
| 45 loiret | 9 688 | 10 198 | 526 | 817 | 109 | 437 | 31 | 68 | 0 | 0 | 0 | 0 |
| total | 52 984 | 65 517 | 3 018 | 4 305 | 3 887 | 781 | 806 | 16 | 6 | 11 | 11 | 11 |
| 04 BASSE-NORMANDIE | | | | | | | | | | | | |
| 14 calvados | 13 533 | 12 917 | 527 | 844 | 8 483 | 19 086 | 77 | 168 | 0 | 0 | 0 | 0 |
| 50 manche | 182 | 294 | 0 | 0 | 9 | 49 | 0 | 0 | 0 | 0 | 0 | 0 |
| 61 orne | 3 605 | 4 916 | 0 | 0 | 622 | 936 | 0 | 0 | 0 | 0 | 0 | 0 |
| total | 17 320 | 18 127 | 527 | 844 | 9 115 | 77 | 168 | 0 | 0 | 0 | 0 | 0 |
| 05 BOURGOGNE | | | | | | | | | | | | |
| 21 côte-d'or | 2 673 | 3 615 | 215 | 268 | 168 | 198 | 0 | 0 | 0 | 0 | 0 | 0 |
| 58 nièvre | 948 | 961 | 0 | 0 | 13 | 37 | 0 | 0 | 0 | 0 | 0 | 0 |
| 71 saône-et-loire | 686 | 295 | 0 | 0 | 4 | 0 | 0 | 0 | 0 | 0 | 0 | 0 |
| 89 yonne | 12 027 | 15 019 | 0 | 202 | 1 663 | 2 300 | 0 | 56 | 26 | 0 | 0 | 0 |
| total | 16 334 | 19 890 | 215 | 470 | 1 847 | 0 | 56 | 26 | 0 | 0 | 0 | 0 |
| 17 NORD-PAS-DE-CALAIS | | | | | | | | | | | | |
| 59 nord | 4 946 | 7 285 | 652 | 2 640 | 8 959 | 10 834 | 823 | 1 009 | 371 | 93 | 0 | 93 |
| 62 pas-de-calais | 3 848 | 6 341 | 68 | 229 | 11 432 | 20 414 | 409 | 334 | 0 | 0 | 0 | 0 |
| total | 8 794 | 13 625 | 720 | 2 869 | 20 391 | 1 233 | 1 343 | 371 | 93 | 0 | 93 | 93 |
| 15 LORRAINE | | | | | | | | | | | | |
| 54 meurthe-et-moselle | 1 008 | 546 | 139 | 207 | 27 | 108 | 0 | 0 | 0 | 0 | 0 | 0 |
| 55 meuse | 474 | 515 | 0 | 0 | 360 | 473 | 0 | 0 | 0 | 0 | 0 | 0 |
| 57 moselle | 1 660 | 1 679 | 0 | 0 | 114 | 417 | 0 | 0 | 0 | 0 | 0 | 0 |
| 88 vosges | 161 | 156 | 0 | 0 | 116 | 214 | 0 | 0 | 12 | 1 | 0 | 0 |
| total | 3 303 | 2 896 | 139 | 207 | 617 | 0 | 0 | 12 | 1 | 0 | 0 | 0 |
| 01 ALSACE | | | | | | | | | | | | |
| 67 bas-rhin | 113 | 25 | 0 | 0 | 0 | 0 | 0 | 0 | 0 | 0 | 0 | 0 |
| 68 haut-rhin | 182 | 180 | 0 | 0 | 0 | 0 | 0 | 0 | 3 | 0 | 0 | 0 |
| total | 295 | 205 | 0 | 0 | 0 | 0 | 0 | 3 | 0 | 0 | 0 | 0 |
| 10 FRANCHE-COMTE | | | | | | | | | | | | |
| 25 doubs | 2 | 6 | 0 | 0 | 0 | 0 | 0 | 0 | 0 | 0 | 0 | 0 |
| 39 jura | 69 | 221 | 0 | 0 | 0 | 0 | 0 | 0 | 0 | 0 | 0 | 0 |
| 70 haute-saône | 17 | 45 | 0 | 0 | 22 | 21 | 0 | 0 | 0 | 0 | 0 | 0 |
| 90 territoire-de-belfort | 0 | 0 | 0 | 0 | 0 | 0 | 0 | 0 | 0 | 0 | 0 | 0 |
| total | 88 | 272 | 0 | 0 | 22 | 0 | 0 | 0 | 0 | 0 | 0 | 0 |
| 18 PAYS DE LA LOIRE | | | | | | | | | | | | |
| 44 loire-atlantique | 541 | 1 489 | 0 | 0 | 427 | 614 | 0 | 0 | 409 | 430 | 0 | 0 |
| 49 maine-et-loire | 2 211 | 3 502 | 148 | 408 | 665 | 1 261 | 0 | 31 | 42 | 181 | 7 | 62 |
| 53 mayenne | 2 187 | 4 241 | 0 | 0 | 400 | 478 | 0 | 0 | 73 | 60 | 0 | 0 |
| 72 sarthe | 3 562 | 5 174 | 0 | 0 | 122 | 358 | 0 | 0 | 0 | 0 | 0 | 0 |
| 85 vendée | 2 060 | 3 320 | 442 | 389 | 387 | 663 | 73 | 0 | 14 | 25 | 0 | 0 |
| total | 10 561 | 17 726 | 590 | 797 | 2 000 | 73 | 31 | 539 | 7 | 62 | 62 | 62 |

Collecte des protéagineux récoltes 2008 et 2009

situation provisoire au 30 juin

Les chiffres sont issus des collectes des campagnes 2008/09 et 2009/10. L'étude est réalisée à partir du département d'exploitation du silo et les graines sont d'origine française.

| | pois | | | | féverole | | | | lupin | | | |
|--------------------------------|----------------|----------------|---------------|---------------|----------------|----------------|--------------|---------------|--------------|--------------|------------|------------|
| | total | | dt semence | | total | | dt semence | | total | | dt semence | |
| | juin-2009 | juil-2010 | juin-2009 | juil-2010 | juin-2009 | juil-2010 | juin-2009 | juil-2010 | juin-2009 | juil-2010 | juin-2009 | juil-2010 |
| 06 BRETAGNE | | | | | | | | | | | | |
| 22 côtes d'armor | 1 169 | 2 476 | 194 | 228 | 673 | 599 | 0 | 0 | 0 | 0 | 0 | 0 |
| 29 finistère | 121 | 329 | 0 | 0 | 150 | 111 | 0 | 0 | 0 | 0 | 0 | 0 |
| 35 ille et vilaine | 2 383 | 3 702 | 156 | 352 | 1 588 | 1 990 | 0 | 0 | 116 | 482 | 0 | 0 |
| 56 morbihan | 544 | 3 154 | 0 | 0 | 84 | 418 | 0 | 0 | 28 | 0 | 0 | 0 |
| total | 4 217 | 9 662 | 350 | 580 | 2 495 | 0 | 0 | 0 | 144 | 0 | 0 | 0 |
| 20 POITOU-CHARENTES | | | | | | | | | | | | |
| 16 charente | 2 206 | 2 961 | 0 | 0 | 147 | 43 | 0 | 0 | 0 | 581 | 0 | 0 |
| 17 charente maritime | 20 876 | 22 191 | 220 | 612 | 393 | 294 | 0 | 0 | 2 | 0 | 0 | 0 |
| 79 deux sèvres | 2 784 | 4 644 | 50 | 162 | 348 | 157 | 0 | 0 | 41 | 118 | 0 | 0 |
| 86 vienne | 809 | 840 | 0 | 0 | 449 | 436 | 0 | 0 | 287 | 1 493 | 0 | 0 |
| total | 26 675 | 30 636 | 270 | 774 | 1 336 | 0 | 0 | 0 | 329 | 0 | 0 | 0 |
| 02 AQUITAINE | | | | | | | | | | | | |
| 24 dordogne | 54 | 48 | 0 | 0 | 20 | 6 | 0 | 0 | 0 | 122 | 0 | 0 |
| 33 gironde | 277 | 447 | 0 | 0 | 0 | 0 | 0 | 0 | 0 | 0 | 0 | 0 |
| 40 landes | 160 | 48 | 0 | 0 | 8 | 4 | 0 | 0 | 0 | 0 | 0 | 0 |
| 47 lot et garonne | 326 | 213 | 89 | 76 | 891 | 591 | 0 | 0 | 0 | 0 | 0 | 0 |
| 64 pyrénées | 20 | 42 | 0 | 0 | 3 | 1 | 0 | 0 | 0 | 0 | 0 | 0 |
| total | 636 | 797 | 89 | 76 | 921 | 0 | 0 | 0 | 0 | 0 | 0 | 0 |
| 16 MIDI-PYRENEES | | | | | | | | | | | | |
| 09 ariège | 441 | 211 | 0 | 0 | 97 | 17 | 0 | 0 | 0 | 0 | 0 | 0 |
| 12 aveyron | 326 | 173 | 0 | 0 | 52 | 37 | 0 | 0 | 0 | 0 | 0 | 0 |
| 31 haute garonne | 9 194 | 3 120 | 0 | 0 | 578 | 129 | 0 | 0 | 0 | 0 | 0 | 0 |
| 32 gers | 3 121 | 1 308 | 144 | 55 | 2 159 | 793 | 0 | 0 | 5 | 0 | 0 | 0 |
| 46 lot | 5 | 10 | 0 | 0 | 9 | 25 | 0 | 0 | 0 | 0 | 0 | 0 |
| 65 hautes pyrénées | 15 | 0 | 0 | 0 | 0 | 0 | 0 | 0 | 0 | 0 | 0 | 0 |
| 81 tarn | 576 | 720 | 0 | 0 | 522 | 229 | 0 | 0 | 0 | 0 | 0 | 0 |
| 82 tarn et garonne | 1 912 | 983 | 190 | 81 | 156 | 146 | 0 | 0 | 8 | 0 | 8 | 0 |
| total | 15 590 | 6 524 | 334 | 136 | 3 573 | 0 | 0 | 0 | 12 | 0 | 8 | 0 |
| 14 LIMOUSIN | | | | | | | | | | | | |
| 19 corréze | 0 | 0 | 0 | 0 | 0 | 0 | 0 | 0 | 0 | 0 | 0 | 0 |
| 23 creuse | 18 | 0 | 0 | 0 | 0 | 16 | 0 | 0 | 0 | 0 | 0 | 0 |
| 87 haute vienne | 24 | 10 | 0 | 0 | 0 | 0 | 0 | 0 | 0 | 0 | 0 | 0 |
| total | 42 | 10 | 0 | 0 | 0 | 0 | 0 | 0 | 0 | 0 | 0 | 0 |
| 22 RHÔNE-ALPES | | | | | | | | | | | | |
| 01 ain | 463 | 374 | 0 | 0 | 50 | 173 | 0 | 0 | 0 | 0 | 0 | 0 |
| 07 ardèche | 6 | 8 | 0 | 0 | 0 | 0 | 0 | 0 | 0 | 0 | 0 | 0 |
| 26 drôme | 2 020 | 1 944 | 47 | 40 | 75 | 116 | 0 | 0 | 0 | 0 | 0 | 0 |
| 38 isère | 857 | 700 | 304 | 367 | 0 | 0 | 0 | 0 | 17 | 49 | 0 | 49 |
| 42 loire | 177 | 137 | 0 | 0 | 0 | 0 | 0 | 0 | 0 | 0 | 0 | 0 |
| 69 rhône | 759 | 458 | 0 | 0 | 1 | 0 | 0 | 0 | 0 | 0 | 0 | 0 |
| 73 savoie | 32 | 31 | 0 | 0 | 0 | 0 | 0 | 0 | 0 | 0 | 0 | 0 |
| 74 haute savoie | 80 | 32 | 0 | 0 | 0 | 0 | 0 | 0 | 0 | 0 | 0 | 0 |
| total | 4 394 | 3 684 | 351 | 406 | 126 | 0 | 0 | 0 | 17 | 0 | 0 | 49 |
| 03 AUVERGNE | | | | | | | | | | | | |
| 03 allier | 798 | 1 673 | 0 | 0 | 200 | 129 | 0 | 0 | 8 | 0 | 0 | 0 |
| 15 cantal | 0 | 0 | 0 | 0 | 50 | 0 | 0 | 0 | 0 | 0 | 0 | 0 |
| 43 haute loire | 10 | 18 | 0 | 0 | 0 | 0 | 0 | 0 | 0 | 0 | 0 | 0 |
| 63 puy de dôme | 430 | 442 | 0 | 0 | 0 | 0 | 0 | 0 | 0 | 0 | 0 | 0 |
| total | 1 238 | 2 133 | 0 | 0 | 250 | 0 | 0 | 0 | 8 | 0 | 0 | 0 |
| 13 LANGUEDOC-ROUSSILLON | | | | | | | | | | | | |
| 11 aude | 2 451 | 2 155 | 392 | 364 | 0 | 0 | 0 | 0 | 0 | 0 | 0 | 0 |
| 30 gard | 967 | 817 | 0 | 0 | 0 | 0 | 0 | 0 | 0 | 0 | 0 | 0 |
| 34 hérault | 96 | 349 | 0 | 0 | 0 | 0 | 0 | 0 | 0 | 0 | 0 | 0 |
| 48 lozère | 0 | 0 | 0 | 0 | 0 | 0 | 0 | 0 | 0 | 0 | 0 | 0 |
| 66 pyrénées orientales | 0 | 0 | 0 | 0 | 0 | 0 | 0 | 0 | 0 | 0 | 0 | 0 |
| total | 3 514 | 3 321 | 392 | 364 | 0 | 0 | 0 | 0 | 0 | 0 | 0 | 0 |
| 21 PACA | | | | | | | | | | | | |
| 04 alpes de hte provence | 2 287 | 1 964 | 0 | 0 | 0 | 0 | 0 | 0 | 0 | 0 | 0 | 0 |
| 05 hautes alpes | 99 | 41 | 0 | 0 | 0 | 0 | 0 | 0 | 0 | 0 | 0 | 0 |
| 06 alpes maritimes | 0 | 0 | 0 | 0 | 0 | 0 | 0 | 0 | 0 | 0 | 0 | 0 |
| 13 bouches du rhône | 316 | 428 | 229 | 252 | 0 | 0 | 0 | 0 | 0 | 0 | 0 | 0 |
| 83 var | 255 | 135 | 0 | 0 | 0 | 0 | 0 | 0 | 0 | 0 | 0 | 0 |
| 84 vaucluse | 121 | 14 | 0 | 0 | 0 | 0 | 0 | 0 | 0 | 0 | 0 | 0 |
| total | 3 077 | 2 583 | 229 | 252 | 0 | 0 | 0 | 0 | 0 | 0 | 0 | 0 |
| 09 CORSE | | | | | | | | | | | | |
| 20 corse | 0 | 0 | 0 | 0 | 0 | 0 | 0 | 0 | 0 | 0 | 0 | 0 |
| autres (1) | 0 | 0 | 0 | 0 | 38 | 50 | 0 | 0 | 0 | 0 | 0 | 0 |
| TOTAL FRANCE | 357 444 | 441 320 | 16 416 | 27 693 | 280 358 | 384 127 | 8 572 | 10 281 | 1 526 | 3 670 | 20 | 215 |

unité : tonne

(1) départements non précisés

Stock des oléagineux récoltes 2008 et 2009

situation provisoire au 30 juin

Les chiffres sont issus des collectes des campagnes 2008/09 et 2009/10. L'étude est réalisée à partir du département d'exploitation du silo et les graines sont d'origine française.

| | colza | | | | tournesol | | | | soja | | | | lin oléagineux | | | |
|------------------------------|---------------|---------------|--------------|--------------|---------------|---------------|------------|-----------|--------------|--------------|------------|-----------|----------------|------------|------------|------------|
| | total | | dt semence | | total | | dt semence | | total | | dt semence | | total | | dt semence | |
| | juin-2009 | juil-2010 | juin-2009 | juil-2010 | juin-2009 | juil-2010 | juin-2009 | juil-2010 | juin-2009 | juil-2010 | juin-2009 | juil-2010 | juin-2009 | juil-2010 | juin-2009 | juil-2010 |
| 12 ILE-DE-FRANCE | | | | | | | | | | | | | | | | |
| 75 ville-de-Paris | 0 | 0 | 0 | 0 | 0 | 0 | 0 | 0 | 0 | 0 | 0 | 0 | 0 | 0 | 0 | 0 |
| 77 seine et marne | 3 395 | 17 311 | 0 | 0 | 127 | 1 426 | 0 | 0 | 0 | 0 | 0 | 0 | 0 | 0 | 0 | 0 |
| 78 yvelines | 6 035 | 2 990 | 0 | 0 | 0 | 242 | 0 | 0 | 0 | 0 | 0 | 0 | 0 | 0 | 0 | 0 |
| 91 essonne | 863 | 1 471 | 0 | 0 | 115 | 124 | 0 | 0 | 0 | 0 | 0 | 0 | 0 | 0 | 0 | 0 |
| 92 hauts de seine | 0 | 0 | 0 | 0 | 0 | 0 | 0 | 0 | 0 | 0 | 0 | 0 | 0 | 0 | 0 | 0 |
| 93 seine st denis | 0 | 0 | 0 | 0 | 0 | 0 | 0 | 0 | 0 | 0 | 0 | 0 | 0 | 0 | 0 | 0 |
| 94 val de marne | 0 | 0 | 0 | 0 | 0 | 0 | 0 | 0 | 0 | 0 | 0 | 0 | 0 | 0 | 0 | 0 |
| 95 val d'oise | 3 211 | 7 760 | 0 | 0 | 204 | 184 | 0 | 0 | 0 | 0 | 0 | 0 | 0 | 0 | 0 | 0 |
| total | 13 504 | 29 531 | 0 | 0 | 446 | 1 976 | 0 | 0 | 0 | 0 | 0 | 0 | 0 | 0 | 0 | 0 |
| 08 CHAMPAGNE-ARDENNE | | | | | | | | | | | | | | | | |
| 08 ardennes | 0 | 508 | 0 | 0 | 20 | 19 | 0 | 0 | 0 | 0 | 0 | 0 | 9 | 14 | 0 | 0 |
| 10 aube | 13 494 | 8 968 | 0 | 0 | 337 | 2 920 | 0 | 0 | 3 | 18 | 0 | 0 | 0 | 0 | 0 | 0 |
| 51 marne | 1 625 | 17 392 | 0 | 0 | 362 | 817 | 0 | 0 | 0 | 0 | 0 | 0 | 0 | 0 | 0 | 0 |
| 52 haute marne | 3 074 | 7 519 | 0 | 0 | 476 | 528 | 0 | 0 | 0 | 0 | 0 | 0 | 0 | 0 | 0 | 0 |
| total | 18 193 | 34 386 | 0 | 0 | 1 194 | 4 285 | 0 | 0 | 3 | 18 | 0 | 0 | 9 | 14 | 0 | 0 |
| 19 PICARDIE | | | | | | | | | | | | | | | | |
| 02 aise | 1 789 | 7 062 | 0 | 0 | 53 | 427 | 0 | 0 | 0 | 0 | 0 | 0 | 0 | 0 | 0 | 0 |
| 60 oise | 5 893 | 11 047 | 6 | 0 | 309 | 361 | 0 | 0 | 0 | 0 | 0 | 0 | 121 | 180 | 64 | 174 |
| 80 somme | 9 140 | 8 779 | 0 | 0 | 0 | 0 | 0 | 0 | 0 | 0 | 0 | 0 | 0 | 0 | 0 | 0 |
| total | 16 823 | 26 888 | 6 | 0 | 362 | 788 | 0 | 0 | 0 | 0 | 0 | 0 | 121 | 180 | 64 | 174 |
| 11 HAUTE-NORMANDIE | | | | | | | | | | | | | | | | |
| 27 eure | 24 099 | 7 613 | 0 | 0 | 1 | 26 | 0 | 0 | 0 | 0 | 0 | 0 | 40 | 56 | 0 | 0 |
| 76 seine maritime | 4 067 | 5 942 | 0 | 0 | 0 | 0 | 0 | 0 | 0 | 0 | 0 | 0 | 261 | 115 | 261 | 115 |
| total | 28 166 | 13 555 | 0 | 0 | 1 | 26 | 0 | 0 | 0 | 0 | 0 | 0 | 301 | 171 | 261 | 115 |
| 07 CENTRE | | | | | | | | | | | | | | | | |
| 18 cher | 2 944 | 5 636 | 0 | 0 | 8 882 | 9 854 | 0 | 0 | 0 | 0 | 0 | 0 | 35 | 234 | 0 | 0 |
| 28 eure et loir | 7 053 | 20 394 | 0 | 0 | 95 | 451 | 0 | 0 | 0 | 5 | 0 | 0 | 0 | 0 | 0 | 0 |
| 36 indre | 4 314 | 9 755 | 0 | 0 | 2 633 | 6 494 | 0 | 0 | 0 | 0 | 0 | 0 | 3 | 10 | 0 | 0 |
| 37 indre et loire | 4 790 | 1 814 | 0 | 0 | 10 188 | 31 862 | 0 | 0 | 0 | 1 | 0 | 0 | 0 | 0 | 0 | 0 |
| 41 loir et cher | 1 706 | 3 204 | 0 | 0 | 1 286 | 2 550 | 0 | 0 | 2 | 31 | 0 | 8 | 14 | 14 | 0 | 0 |
| 45 loiret | 4 923 | 10 014 | 1 | 22 | 1 612 | 2 104 | 0 | 0 | 7 | 72 | 0 | 0 | 105 | 89 | 105 | 89 |
| total | 25 730 | 50 818 | 1 | 22 | 24 695 | 53 315 | 0 | 0 | 9 | 109 | 0 | 8 | 156 | 347 | 105 | 89 |
| 04 BASSE-NORMANDIE | | | | | | | | | | | | | | | | |
| 14 calvados | 1 880 | 2 290 | 0 | 0 | 336 | 85 | 0 | 0 | 0 | 0 | 0 | 0 | 181 | 90 | 181 | 90 |
| 50 manche | 38 | 10 | 0 | 0 | 0 | 0 | 0 | 0 | 0 | 0 | 0 | 0 | 0 | 0 | 0 | 0 |
| 61 orne | 727 | 718 | 0 | 0 | 31 | 6 | 0 | 0 | 0 | 0 | 0 | 0 | 0 | 0 | 0 | 0 |
| total | 2 645 | 3 019 | 0 | 0 | 367 | 91 | 0 | 0 | 0 | 0 | 0 | 0 | 181 | 90 | 181 | 90 |
| 05 BOURGOGNE | | | | | | | | | | | | | | | | |
| 21 côte d'or | 2 163 | 1 847 | 0 | 0 | 1 040 | 582 | 0 | 0 | 152 | 973 | 0 | 0 | 0 | 0 | 0 | 0 |
| 58 nièvre | 3 108 | 4 744 | 0 | 0 | 0 | 3 | 0 | 0 | 0 | 0 | 0 | 0 | 1 | 0 | 0 | 0 |
| 71 saône et loire | 102 | 47 | 0 | 0 | 6 | 31 | 0 | 0 | 9 | 2 | 0 | 0 | 0 | 0 | 0 | 0 |
| 89 yonne | 3 180 | 12 679 | 0 | 0 | 1 276 | 772 | 0 | 0 | 0 | 0 | 0 | 0 | 25 | 54 | 0 | 0 |
| total | 8 553 | 19 317 | 0 | 0 | 2 322 | 1 387 | 0 | 0 | 161 | 974 | 0 | 0 | 26 | 54 | 0 | 0 |
| 17 NORD-PAS-DE-CALAIS | | | | | | | | | | | | | | | | |
| 59 nord | 4 421 | 5 325 | 2 975 | 1 856 | 0 | 0 | 0 | 0 | 0 | 0 | 0 | 0 | 0 | 0 | 0 | 0 |
| 62 pas de calais | 1 388 | 1 521 | 0 | 1 395 | 0 | 0 | 0 | 0 | 0 | 0 | 0 | 0 | 0 | 0 | 0 | 0 |
| total | 5 809 | 6 846 | 2 975 | 3 251 | 0 | 0 | 0 | 0 | 0 | 0 | 0 | 0 | 0 | 0 | 0 | 0 |
| 15 LORRAINE | | | | | | | | | | | | | | | | |
| 54 meurthe et moselle | 7 368 | 10 369 | 0 | 0 | 1 298 | 0 | 0 | 0 | 0 | 0 | 0 | 0 | 0 | 0 | 0 | 0 |
| 55 meuse | 487 | 4 037 | 0 | 0 | 0 | 442 | 0 | 0 | 0 | 0 | 0 | 0 | 0 | 0 | 0 | 0 |
| 57 moselle | 5 365 | 6 771 | 0 | 0 | 6 518 | 634 | 0 | 0 | 0 | 0 | 0 | 0 | 0 | 0 | 0 | 0 |
| 88 vosges | 0 | 21 | 0 | 0 | 0 | 0 | 0 | 0 | 0 | 7 | 0 | 0 | 0 | 0 | 0 | 0 |
| total | 13 221 | 21 199 | 0 | 0 | 7 816 | 1 076 | 0 | 0 | 0 | 7 | 0 | 0 | 0 | 0 | 0 | 0 |
| 01 ALSACE | | | | | | | | | | | | | | | | |
| 67 bas rhin | 0 | 290 | 0 | 0 | 0 | 0 | 0 | 0 | 0 | 0 | 0 | 0 | 0 | 0 | 0 | 0 |
| 68 haut rhin | 995 | 1 650 | 0 | 0 | 1 107 | 1 268 | 0 | 0 | 2 280 | 2 192 | 0 | 0 | 0 | 0 | 0 | 0 |
| total | 995 | 1 940 | 0 | 0 | 1 107 | 1 268 | 0 | 0 | 2 280 | 2 192 | 0 | 0 | 0 | 0 | 0 | 0 |
| 10 FRANCHE-COMTE | | | | | | | | | | | | | | | | |
| 25 doubs | 0 | 0 | 0 | 0 | 0 | 2 | 0 | 0 | 4 | 0 | 0 | 0 | 0 | 0 | 0 | 0 |
| 39 jura | 5 | 5 | 0 | 0 | 5 | 64 | 0 | 0 | 56 | 20 | 0 | 0 | 0 | 0 | 0 | 0 |
| 70 haute saône | 7 | 102 | 0 | 0 | 198 | 155 | 0 | 0 | 0 | 71 | 0 | 0 | 0 | 0 | 0 | 0 |
| 90 territoire de belfort | 0 | 0 | 0 | 0 | 0 | 0 | 0 | 0 | 0 | 0 | 0 | 0 | 0 | 0 | 0 | 0 |
| total | 12 | 106 | 0 | 0 | 203 | 221 | 0 | 0 | 60 | 92 | 0 | 0 | 0 | 0 | 0 | 0 |
| 18 PAYS DE LA LOIRE | | | | | | | | | | | | | | | | |
| 44 loire atlantique | 1 699 | 556 | 0 | 0 | 1 851 | 273 | 0 | 0 | 0 | 57 | 0 | 0 | 0 | 0 | 0 | 0 |
| 49 maine et loire | 3 374 | 236 | 0 | 0 | 5 985 | 8 778 | 0 | 0 | 0 | 0 | 0 | 0 | 0 | 0 | 0 | 0 |
| 53 mayenne | 397 | 200 | 0 | 0 | 14 | 132 | 0 | 0 | 0 | 0 | 0 | 0 | 0 | 0 | 0 | 0 |
| 72 sarthe | 5 829 | 3 499 | 0 | 0 | 1 688 | 2 875 | 0 | 0 | 0 | 0 | 0 | 0 | 0 | 0 | 0 | 0 |
| 85 vendée | 541 | 383 | 92 | 75 | 424 | 2 220 | 0 | 0 | 0 | 0 | 0 | 0 | 248 | 0 | 0 | 0 |
| total | 11 840 | 4 874 | 92 | 75 | 9 963 | 14 278 | 0 | 0 | 0 | 57 | 0 | 0 | 248 | 0 | 0 | 0 |

Stock des oléagineux récoltes 2008 et 2009

situation provisoire au 30 juin

Les chiffres sont issus des collectes des campagnes 2008/09 et 2009/10. L'étude est réalisée à partir du département d'exploitation du silo et les graines sont d'origine française.

| | colza | | | | tournesol | | | | soja | | | | lin oléagineux | | | |
|--------------------------------|----------------|----------------|---------------|---------------|----------------|----------------|--------------|--------------|---------------|---------------|------------|------------|----------------|------------|------------|------------|
| | total | | dt semence | | total | | dt semence | | total | | dt semence | | total | | dt semence | |
| | juin-2009 | juil-2010 | juin-2009 | juil-2010 | juin-2009 | juil-2010 | juin-2009 | juil-2010 | juin-2009 | juil-2010 | juin-2009 | juil-2010 | juin-2009 | juil-2010 | juin-2009 | juil-2010 |
| 06 BRETAGNE | | | | | | | | | | | | | | | | |
| 22 côtes d'armor | 591 | 272 | 0 | 0 | 0 | 113 | 0 | 0 | 0 | 0 | 0 | 0 | 0 | 0 | 0 | 0 |
| 29 finistère | 80 | 0 | 0 | 0 | 0 | 0 | 0 | 0 | 0 | 0 | 0 | 0 | 0 | 0 | 0 | 0 |
| 35 ille et vilaine | 1 765 | 391 | 0 | 0 | 113 | 92 | 0 | 0 | 227 | 5 | 0 | 0 | 12 | 51 | 0 | 0 |
| 56 morbihan | 1 215 | 0 | 0 | 0 | 0 | 0 | 0 | 0 | 0 | 0 | 0 | 0 | 0 | 0 | 0 | 0 |
| total | 3 651 | 663 | 0 | 0 | 113 | 204 | 0 | 0 | 227 | 5 | 0 | 0 | 12 | 51 | 0 | 0 |
| 20 POITOU-CHARENTES | | | | | | | | | | | | | | | | |
| 16 charente | 3 714 | 6 064 | 0 | 0 | 5 275 | 12 399 | 0 | 0 | 0 | 0 | 0 | 0 | 0 | 9 | 0 | 0 |
| 17 charente maritime | 6 255 | 1 220 | 0 | 0 | 21 168 | 12 884 | 0 | 0 | 90 | 4 | 0 | 0 | 0 | 0 | 0 | 0 |
| 79 deux sèvres | 2 516 | 201 | 0 | 0 | 18 315 | 14 377 | 0 | 0 | 0 | 0 | 0 | 0 | 63 | 2 | 0 | 0 |
| 86 vienne | 26 316 | 22 213 | 0 | 0 | 27 982 | 5 567 | 0 | 0 | 0 | 0 | 0 | 0 | 0 | 0 | 0 | 0 |
| total | 38 800 | 29 698 | 0 | 0 | 72 739 | 45 227 | 0 | 0 | 90 | 4 | 0 | 0 | 63 | 11 | 0 | 0 |
| 02 AQUITAINE | | | | | | | | | | | | | | | | |
| 24 dordogne | 502 | 535 | 0 | 0 | 1 816 | 1 381 | 0 | 0 | 0 | 7 | 0 | 0 | 0 | 0 | 0 | 0 |
| 33 gironde | 4 146 | 88 | 0 | 0 | 2 674 | 901 | 0 | 0 | 0 | 0 | 0 | 0 | 0 | 0 | 0 | 0 |
| 40 landes | 3 460 | 5 929 | 3 348 | 5 754 | 739 | 1 504 | 674 | 1 426 | 350 | 622 | 168 | 462 | 0 | 0 | 0 | 0 |
| 47 lot et garonne | 135 | 148 | 0 | 0 | 11 887 | 5 552 | 5 | 0 | 2 071 | 981 | 0 | 158 | 0 | 0 | 0 | 0 |
| 64 pyrénées | 2 718 | 1 687 | 2 718 | 1 687 | 649 | 191 | 640 | 186 | 154 | 46 | 154 | 28 | 0 | 0 | 0 | 0 |
| total | 10 960 | 8 386 | 6 066 | 7 440 | 17 764 | 9 528 | 1 319 | 1 613 | 2 674 | 1 656 | 322 | 648 | 0 | 0 | 0 | 0 |
| 16 MIDI-PYRENEES | | | | | | | | | | | | | | | | |
| 09 ariège | 157 | 256 | 0 | 256 | 870 | 251 | 0 | 0 | 0 | 168 | 0 | 168 | 0 | 0 | 0 | 0 |
| 12 aveyron | 68 | 146 | 62 | 146 | 34 | 14 | 0 | 0 | 6 | 109 | 0 | 0 | 0 | 0 | 0 | 0 |
| 31 haute garonne | 1 496 | 2 361 | 0 | 0 | 13 518 | 10 572 | 0 | 0 | 3 556 | 4 410 | 0 | 0 | 0 | 0 | 0 | 0 |
| 32 gers | 1 515 | 486 | 0 | 0 | 13 916 | 16 567 | 0 | 0 | 3 222 | 381 | 0 | 0 | 0 | 0 | 0 | 0 |
| 46 lot | 179 | 59 | 0 | 0 | 222 | 377 | 0 | 0 | 0 | 0 | 0 | 0 | 0 | 0 | 0 | 0 |
| 65 hautes pyrénées | 0 | 470 | 0 | 0 | 0 | 6 | 0 | 0 | 0 | 0 | 0 | 0 | 0 | 0 | 0 | 0 |
| 81 tarn | 240 | 160 | 0 | 0 | 2 528 | 3 491 | 0 | 0 | 1 936 | 1 275 | 0 | 0 | 1 | 3 | 0 | 0 |
| 82 tarn et garonne | 1 812 | 2 264 | 1 376 | 2 148 | 3 865 | 7 242 | 94 | 183 | 1 279 | 89 | 47 | 69 | 0 | 0 | 0 | 0 |
| total | 5 466 | 6 202 | 1 438 | 2 550 | 34 952 | 38 519 | 94 | 183 | 9 999 | 6 432 | 47 | 238 | 1 | 3 | 0 | 0 |
| 14 LIMOUSIN | | | | | | | | | | | | | | | | |
| 19 corréze | 24 | 24 | 0 | 0 | 0 | 2 | 0 | 0 | 0 | 0 | 0 | 0 | 0 | 0 | 0 | 0 |
| 23 creuse | 819 | 293 | 0 | 0 | 199 | 150 | 0 | 0 | 0 | 0 | 0 | 0 | 0 | 0 | 0 | 0 |
| 87 haute vienne | 237 | 2 | 0 | 0 | 57 | 0 | 0 | 0 | 0 | 0 | 0 | 0 | 0 | 0 | 0 | 0 |
| total | 1 080 | 319 | 0 | 0 | 257 | 152 | 0 | 0 | 0 | 0 | 0 | 0 | 0 | 0 | 0 | 0 |
| 22 RHÔNE-ALPES | | | | | | | | | | | | | | | | |
| 01 ain | 939 | 255 | 0 | 0 | 113 | 388 | 0 | 0 | 352 | 2 048 | 0 | 0 | 4 | 4 | 0 | 0 |
| 07 ardèche | 0 | 0 | 0 | 0 | 5 | 5 | 0 | 0 | 0 | 0 | 0 | 0 | 0 | 0 | 0 | 0 |
| 26 drôme | 11 | 9 | 9 | 0 | 645 | 621 | 236 | 0 | 651 | 830 | 2 | 0 | 0 | 0 | 0 | 0 |
| 38 isère | 21 | 32 | 0 | 0 | 719 | 1 015 | 1 | 0 | 21 | 89 | 21 | 89 | 0 | 2 | 0 | 0 |
| 42 loire | 0 | 0 | 0 | 0 | 0 | 2 | 0 | 0 | 0 | 0 | 0 | 0 | 0 | 0 | 0 | 0 |
| 69 rhône | 0 | 0 | 0 | 0 | 35 | 205 | 0 | 0 | 0 | 0 | 0 | 0 | 0 | 0 | 0 | 0 |
| 73 savoie | 0 | 0 | 0 | 0 | 0 | 0 | 0 | 0 | 0 | 0 | 0 | 0 | 0 | 0 | 0 | 0 |
| 74 haute savoie | 10 | 17 | 0 | 0 | 0 | 177 | 0 | 0 | 0 | 5 | 0 | 0 | 0 | 0 | 0 | 0 |
| total | 982 | 313 | 9 | 0 | 1 516 | 2 413 | 236 | 0 | 1 024 | 2 971 | 23 | 89 | 4 | 6 | 0 | 0 |
| 03 AUVERGNE | | | | | | | | | | | | | | | | |
| 03 allier | 675 | 521 | 0 | 0 | 517 | 959 | 0 | 0 | 19 | 60 | 0 | 0 | 0 | 0 | 0 | 0 |
| 15 cantal | 0 | 0 | 0 | 0 | 0 | 0 | 0 | 0 | 0 | 0 | 0 | 0 | 0 | 0 | 0 | 0 |
| 43 haute loire | 0 | 2 | 0 | 0 | 1 | 0 | 0 | 0 | 0 | 0 | 0 | 0 | 0 | 0 | 0 | 0 |
| 63 puy de dôme | 477 | 155 | 0 | 0 | 158 | 622 | 56 | 23 | 0 | 0 | 0 | 0 | 0 | 0 | 0 | 0 |
| total | 1 152 | 677 | 0 | 0 | 675 | 1 581 | 56 | 23 | 19 | 60 | 0 | 0 | 0 | 0 | 0 | 0 |
| 13 LANGUEDOC-ROUSSILLON | | | | | | | | | | | | | | | | |
| 11 aude | 305 | 0 | 31 | 0 | 11 942 | 12 359 | 0 | 0 | 9 | 305 | 0 | 0 | 0 | 0 | 0 | 0 |
| 30 gard | 0 | 0 | 0 | 0 | 130 | 2 | 0 | 0 | 0 | 0 | 0 | 0 | 0 | 0 | 0 | 0 |
| 34 hérault | 26 | 0 | 0 | 0 | 0 | 0 | 0 | 0 | 0 | 0 | 0 | 0 | 0 | 0 | 0 | 0 |
| 48 lozère | 0 | 0 | 0 | 0 | 0 | 0 | 0 | 0 | 0 | 0 | 0 | 0 | 0 | 0 | 0 | 0 |
| 66 pyrénées orientales | 0 | 0 | 0 | 0 | 0 | 0 | 0 | 0 | 0 | 0 | 0 | 0 | 0 | 0 | 0 | 0 |
| total | 331 | 0 | 31 | 0 | 12 073 | 12 360 | 0 | 0 | 9 | 305 | 0 | 0 | 0 | 0 | 0 | 0 |
| 21 PACA | | | | | | | | | | | | | | | | |
| 04 alpes de hte provence | 0 | 29 | 0 | 0 | 150 | 174 | 0 | 0 | 6 | 0 | 0 | 0 | 0 | 0 | 0 | 0 |
| 05 hautes alpes | 0 | 0 | 0 | 0 | 0 | 6 | 0 | 0 | 0 | 5 | 0 | 0 | 0 | 0 | 0 | 0 |
| 06 alpes maritimes | 0 | 0 | 0 | 0 | 0 | 0 | 0 | 0 | 0 | 0 | 0 | 0 | 0 | 0 | 0 | 0 |
| 13 bouches du rhône | 0 | 7 | 0 | 0 | 5 | 36 | 0 | 0 | 0 | 0 | 0 | 0 | 0 | 0 | 0 | 0 |
| 83 var | 0 | 0 | 0 | 0 | 0 | 3 | 0 | 0 | 0 | 0 | 0 | 0 | 0 | 0 | 0 | 0 |
| 84 vaucluse | 41 | 6 | 0 | 0 | 90 | 783 | 0 | 236 | 0 | 0 | 0 | 0 | 0 | 0 | 0 | 0 |
| total | 41 | 42 | 0 | 0 | 245 | 1 002 | 0 | 236 | 6 | 5 | 0 | 0 | 0 | 0 | 0 | 0 |
| 09 CORSE | | | | | | | | | | | | | | | | |
| 20 corse | 0 | 0 | 0 | 0 | 0 | 0 | 0 | 0 | 0 | 0 | 0 | 0 | 0 | 0 | 0 | 0 |
| autres (1) | 0 | 0 | 0 | 0 | 0 | 36 | 0 | 0 | 0 | 0 | 0 | 0 | 0 | 0 | 0 | 0 |
| TOTAL FRANCE | 207 952 | 258 780 | 10 617 | 13 337 | 188 812 | 189 731 | 1 706 | 2 058 | 16 460 | 14 886 | 391 | 983 | 1 121 | 926 | 610 | 468 |

unité : tonne

(1) départements non précisés

Stock des protéagineux récoltes 2008 et 2009

situation provisoire au 30 juin

Les chiffres sont issus des collectes des campagnes 2008/09 et 2009/10. L'étude est réalisée à partir du département d'exploitation du silo et les graines sont d'origine française.

| | pois | | | | féverole | | | | lupin | | | |
|------------------------------|---------------|---------------|------------|------------|--------------|------------|------------|------------|-----------|-----------|------------|-----------|
| | total | | dt semence | | total | | dt semence | | total | | dt semence | |
| | juin-2009 | juil-2010 | juin-2009 | juil-2010 | juin-2009 | juil-2010 | juin-2009 | juil-2010 | juin-2009 | juil-2010 | juin-2009 | juil-2010 |
| 12 ILE-DE-FRANCE | | | | | | | | | | | | |
| 75 ville-de-Paris | 0 | 0 | 0 | 0 | 0 | 0 | 0 | 0 | 0 | 0 | 0 | 0 |
| 77 seine-et-marne | 3 547 | 3 729 | 218 | 86 | 2 438 | 15 966 | 82 | 81 | 0 | 0 | 0 | 0 |
| 78 yvelines | 897 | 261 | 0 | 0 | 312 | 144 | 0 | 0 | 0 | 0 | 0 | 0 |
| 91 essonne | 474 | 572 | 216 | 189 | 63 | 45 | 55 | 13 | 0 | 0 | 0 | 0 |
| 92 hauts-de-seine | 0 | 0 | 0 | 0 | 0 | 0 | 0 | 0 | 0 | 0 | 0 | 0 |
| 93 seine-et-denise | 0 | 0 | 0 | 0 | 0 | 0 | 0 | 0 | 0 | 0 | 0 | 0 |
| 94 val-de-marne | 0 | 0 | 0 | 0 | 0 | 0 | 0 | 0 | 0 | 0 | 0 | 0 |
| 95 val-d'oise | 458 | 571 | 0 | 4 | 140 | 51 | 13 | 13 | 0 | 0 | 0 | 0 |
| total | 5 375 | 5 133 | 434 | 279 | 2 953 | 150 | 107 | 0 | 0 | 0 | 0 | 0 |
| 08 CHAMPAGNE-ARDENNE | | | | | | | | | | | | |
| 08 ardennes | 210 | 192 | 3 | 0 | 626 | 2 277 | 0 | 0 | 0 | 0 | 0 | 0 |
| 10 aube | 1 173 | 0 | 43 | 0 | 467 | 82 | 447 | 0 | 0 | 0 | 0 | 0 |
| 51 marne | 2 157 | 2 701 | 20 | 0 | 1 033 | 1 115 | 0 | 0 | 0 | 0 | 0 | 0 |
| 52 haute-marne | 224 | 175 | 0 | 0 | 38 | 50 | 0 | 0 | 0 | 0 | 0 | 0 |
| total | 3 764 | 3 067 | 66 | 0 | 2 164 | 447 | 0 | 0 | 0 | 0 | 0 | 0 |
| 19 PICARDIE | | | | | | | | | | | | |
| 02 aisne | 284 | 1 606 | 0 | 6 | 3 099 | 2 345 | 0 | 7 | 0 | 0 | 0 | 0 |
| 60 oise | 5 134 | 4 625 | 12 | 45 | 613 | 5 914 | 38 | 19 | 0 | 0 | 0 | 0 |
| 80 somme | 8 657 | 3 999 | 39 | 39 | 705 | 1 896 | 0 | 60 | 0 | 0 | 0 | 0 |
| total | 14 075 | 10 230 | 50 | 90 | 4 417 | 38 | 86 | 0 | 0 | 0 | 0 | 0 |
| 11 HAUTE-NORMANDIE | | | | | | | | | | | | |
| 27 eure | 2 408 | 1 341 | 0 | 64 | 2 953 | 3 764 | 88 | 95 | 0 | 0 | 0 | 0 |
| 76 seine-maritime | 2 451 | 1 154 | 517 | 401 | 1 063 | 1 299 | 757 | 748 | 0 | 0 | 0 | 0 |
| total | 4 859 | 2 495 | 517 | 465 | 4 016 | 844 | 843 | 0 | 0 | 0 | 0 | 0 |
| 07 CENTRE | | | | | | | | | | | | |
| 18 cher | 346 | 107 | 0 | 0 | 59 | 15 | 0 | 0 | 0 | 0 | 0 | 0 |
| 28 eure-et-loir | 2 248 | 3 066 | 112 | 115 | 167 | 641 | 122 | 5 | 0 | 0 | 0 | 0 |
| 36 indre | 323 | 386 | 0 | 0 | 1 | 12 | 0 | 0 | 0 | 0 | 0 | 0 |
| 37 indre-et-loire | 638 | 483 | 0 | 0 | 10 | 31 | 0 | 238 | 0 | 0 | 0 | 0 |
| 41 loir-et-cher | 456 | 1 012 | 0 | 0 | 732 | 511 | 0 | 0 | 1 | 0 | 0 | 0 |
| 45 loiret | 463 | 667 | 62 | 6 | 54 | 26 | 9 | 13 | 1 | 0 | 0 | 0 |
| total | 4 473 | 5 720 | 173 | 121 | 1 022 | 131 | 18 | 239 | 0 | 0 | 0 | 0 |
| 04 BASSE-NORMANDIE | | | | | | | | | | | | |
| 14 calvados | 212 | 361 | 0 | 0 | 0 | 1 505 | 0 | 46 | 0 | 0 | 0 | 0 |
| 50 manche | 6 | 1 | 0 | 0 | 0 | 0 | 0 | 0 | 0 | 0 | 0 | 0 |
| 61 orne | 343 | 41 | 0 | 0 | 16 | 0 | 0 | 0 | 0 | 0 | 0 | 0 |
| total | 561 | 403 | 0 | 0 | 16 | 0 | 46 | 0 | 0 | 0 | 0 | 0 |
| 05 BOURGOGNE | | | | | | | | | | | | |
| 21 côte-d'or | 253 | 134 | 0 | 0 | 127 | 282 | 0 | 0 | 0 | 0 | 0 | 0 |
| 58 nièvre | 132 | 1 | 0 | 0 | 10 | 0 | 0 | 0 | 0 | 0 | 0 | 0 |
| 71 saône-et-loire | 39 | 8 | 0 | 0 | 11 | 0 | 0 | 0 | 0 | 0 | 0 | 0 |
| 89 yonne | 1 974 | 2 300 | 40 | 0 | 166 | 609 | 15 | 0 | 3 | 0 | 0 | 0 |
| total | 2 398 | 2 443 | 40 | 0 | 314 | 15 | 0 | 3 | 0 | 0 | 0 | 0 |
| 17 NORD-PAS-DE-CALAIS | | | | | | | | | | | | |
| 59 nord | 202 | 928 | 77 | 750 | 560 | 1 725 | 108 | 190 | 1 | 9 | 1 | 9 |
| 62 pas-de-calais | 668 | 56 | 0 | 1 | 67 | 91 | 41 | 13 | 0 | 0 | 0 | 0 |
| total | 871 | 984 | 77 | 751 | 627 | 149 | 203 | 1 | 9 | 1 | 9 | 9 |
| 15 LORRAINE | | | | | | | | | | | | |
| 54 meurthe-et-moselle | 11 | 96 | 1 | 0 | 0 | 0 | 0 | 0 | 0 | 0 | 0 | 0 |
| 55 meuse | 57 | 73 | 0 | 0 | 80 | 289 | 0 | 0 | 0 | 0 | 0 | 0 |
| 57 moselle | 22 | 104 | 0 | 0 | 2 | 7 | 0 | 0 | 0 | 0 | 0 | 0 |
| 88 vosges | 54 | 3 | 0 | 0 | 0 | 50 | 0 | 0 | 0 | 0 | 0 | 0 |
| total | 145 | 275 | 1 | 0 | 82 | 0 | 0 | 0 | 0 | 0 | 0 | 0 |
| 01 ALSACE | | | | | | | | | | | | |
| 67 bas-rhin | 0 | 0 | 0 | 0 | 0 | 0 | 0 | 0 | 0 | 0 | 0 | 0 |
| 68 haut-rhin | 0 | 0 | 0 | 0 | 0 | 0 | 0 | 0 | 0 | 0 | 0 | 0 |
| total | 0 | 0 | 0 | 0 | 0 | 0 | 0 | 0 | 0 | 0 | 0 | 0 |
| 10 FRANCHE-COMTE | | | | | | | | | | | | |
| 25 doubs | 0 | 4 | 0 | 0 | 0 | 0 | 0 | 0 | 0 | 0 | 0 | 0 |
| 39 jura | 0 | 0 | 0 | 0 | 0 | 0 | 0 | 0 | 0 | 0 | 0 | 0 |
| 70 haute-saône | 0 | 0 | 0 | 0 | 0 | 0 | 0 | 0 | 0 | 0 | 0 | 0 |
| 90 territoire-de-belfort | 0 | 0 | 0 | 0 | 0 | 0 | 0 | 0 | 0 | 0 | 0 | 0 |
| total | 0 | 4 | 0 | 0 | 0 | 0 | 0 | 0 | 0 | 0 | 0 | 0 |
| 18 PAYS DE LA LOIRE | | | | | | | | | | | | |
| 44 loire-atlantique | 17 | 0 | 0 | 0 | 10 | 54 | 0 | 0 | 152 | 0 | 0 | 0 |
| 49 maine-et-loire | 1 689 | 2 | 163 | 2 | 224 | 46 | 0 | 63 | 8 | 63 | 8 | 8 |
| 53 mayenne | 2 | 32 | 0 | 0 | 0 | 0 | 0 | 0 | 0 | 0 | 0 | 0 |
| 72 sarthe | 96 | 82 | 0 | 0 | 0 | 0 | 0 | 0 | 0 | 0 | 0 | 0 |
| 85 vendée | 14 | 242 | 14 | 242 | 0 | 23 | 0 | 0 | 0 | 0 | 0 | 0 |
| total | 1 818 | 358 | 177 | 244 | 234 | 0 | 0 | 215 | 8 | 63 | 8 | 8 |

Stock des protéagineux récoltes 2008 et 2009

situation provisoire au 30 juin

Les chiffres sont issus des collectes des campagnes 2008/09 et 2009/10. L'étude est réalisée à partir du département d'exploitation du silo et les graines sont d'origine française.

| | pois | | | | féverole | | | | lupin | | | |
|--------------------------------|---------------|---------------|--------------|--------------|---------------|---------------|--------------|--------------|------------|--------------|------------|-----------|
| | total | | dt semence | | total | | dt semence | | total | | dt semence | |
| | juin-2009 | juil-2010 | juin-2009 | juil-2010 | juin-2009 | juil-2010 | juin-2009 | juil-2010 | juin-2009 | juil-2010 | juin-2009 | juil-2010 |
| 06 BRETAGNE | | | | | | | | | | | | |
| 22 côtes d'armor | 16 | 41 | 0 | 0 | 269 | 72 | 0 | 0 | 0 | 0 | 0 | 0 |
| 29 finistère | 0 | 0 | 0 | 0 | 45 | 35 | 0 | 0 | 0 | 0 | 0 | 0 |
| 35 ille et vilaine | 59 | 101 | 0 | 0 | 290 | 341 | 0 | 0 | 0 | 0 | 0 | 0 |
| 56 morbihan | 9 | 26 | 0 | 0 | 61 | 51 | 0 | 0 | 0 | 0 | 0 | 0 |
| total | 84 | 168 | 0 | 0 | 665 | 51 | 0 | 0 | 0 | 0 | 0 | 0 |
| 20 POITOU-CHARENTES | | | | | | | | | | | | |
| 16 charente | 115 | 20 | 0 | 0 | 28 | 21 | 0 | 0 | 0 | 674 | 0 | 0 |
| 17 charente maritime | 288 | 271 | 6 | 51 | 146 | 77 | 0 | 0 | 2 | 0 | 0 | 0 |
| 79 deux sèvres | 113 | 6 | 0 | 0 | 29 | 28 | 0 | 0 | 0 | 0 | 0 | 0 |
| 86 vienne | 195 | 24 | 0 | 0 | 4 | 1 | 0 | 0 | 0 | 1 378 | 0 | 0 |
| total | 711 | 321 | 6 | 51 | 207 | 1 | 0 | 0 | 2 | 2 052 | 0 | 0 |
| 02 AQUITAINE | | | | | | | | | | | | |
| 24 dordogne | 7 | 0 | 0 | 0 | 0 | 0 | 0 | 0 | 0 | 0 | 0 | 0 |
| 33 gironde | 0 | 0 | 0 | 0 | 0 | 0 | 0 | 0 | 0 | 0 | 0 | 0 |
| 40 landes | 19 | 0 | 0 | 0 | 0 | 0 | 0 | 0 | 0 | 0 | 0 | 0 |
| 47 lot et garonne | 182 | 209 | 170 | 85 | 56 | 43 | 0 | 9 | 0 | 0 | 0 | 0 |
| 64 pyrénées | 0 | 0 | 0 | 0 | 0 | 0 | 0 | 0 | 0 | 0 | 0 | 0 |
| total | 208 | 209 | 170 | 85 | 56 | 43 | 0 | 9 | 0 | 0 | 0 | 0 |
| 16 MIDI-PYRENEES | | | | | | | | | | | | |
| 09 ariège | 30 | 13 | 0 | 0 | 0 | 0 | 0 | 0 | 0 | 0 | 0 | 0 |
| 12 aveyron | 27 | 157 | 0 | 0 | 6 | 0 | 0 | 0 | 0 | 0 | 0 | 0 |
| 31 haute garonne | 907 | 279 | 0 | 0 | 37 | 44 | 0 | 0 | 0 | 0 | 0 | 0 |
| 32 gers | 64 | 36 | 0 | 0 | 81 | 285 | 0 | 0 | 0 | 0 | 0 | 0 |
| 46 lot | 0 | 0 | 0 | 0 | 0 | 0 | 0 | 0 | 0 | 0 | 0 | 0 |
| 65 hautes pyrénées | 0 | 0 | 0 | 0 | 0 | 0 | 0 | 0 | 0 | 0 | 0 | 0 |
| 81 tarn | 219 | 1 | 0 | 0 | 440 | 11 | 0 | 0 | 10 | 10 | 0 | 0 |
| 82 tarn et garonne | 73 | 100 | 29 | 29 | 175 | 284 | 0 | 0 | 11 | 10 | 8 | 8 |
| total | 1 320 | 585 | 29 | 29 | 739 | 284 | 0 | 0 | 21 | 20 | 8 | 8 |
| 14 LIMOUSIN | | | | | | | | | | | | |
| 19 corréze | 0 | 0 | 0 | 0 | 0 | 0 | 0 | 0 | 0 | 0 | 0 | 0 |
| 23 creuse | 0 | 0 | 0 | 0 | 0 | 0 | 0 | 0 | 0 | 0 | 0 | 0 |
| 87 haute vienne | 0 | 0 | 0 | 0 | 0 | 0 | 0 | 0 | 0 | 0 | 0 | 0 |
| total | 0 | 0 | 0 | 0 | 0 | 0 | 0 | 0 | 0 | 0 | 0 | 0 |
| 22 RHÔNE-ALPES | | | | | | | | | | | | |
| 01 ain | 157 | 103 | 0 | 0 | 0 | 0 | 0 | 0 | 0 | 0 | 0 | 0 |
| 07 ardèche | 0 | 0 | 0 | 0 | 0 | 0 | 0 | 0 | 0 | 0 | 0 | 0 |
| 26 drôme | 40 | 27 | 16 | 0 | 0 | 2 | 0 | 0 | 0 | 0 | 0 | 0 |
| 38 isère | 7 | 71 | 7 | 21 | 0 | 1 | 0 | 1 | 0 | 6 | 0 | 6 |
| 42 loire | 0 | 0 | 0 | 0 | 0 | 0 | 0 | 0 | 0 | 0 | 0 | 0 |
| 69 rhône | 0 | 3 | 0 | 0 | 0 | 0 | 0 | 0 | 0 | 0 | 0 | 0 |
| 73 savoie | 0 | 0 | 0 | 0 | 0 | 0 | 0 | 0 | 0 | 0 | 0 | 0 |
| 74 haute savoie | 0 | 0 | 0 | 0 | 0 | 0 | 0 | 0 | 0 | 0 | 0 | 0 |
| total | 205 | 204 | 23 | 21 | 0 | 3 | 0 | 1 | 0 | 6 | 0 | 6 |
| 03 AUVERGNE | | | | | | | | | | | | |
| 03 allier | 32 | 212 | 0 | 0 | 0 | 97 | 0 | 0 | 7 | 5 | 0 | 0 |
| 15 cantal | 0 | 0 | 0 | 0 | 0 | 0 | 0 | 0 | 0 | 0 | 0 | 0 |
| 43 haute loire | 0 | 0 | 0 | 0 | 0 | 0 | 0 | 0 | 0 | 0 | 0 | 0 |
| 63 puy de dôme | 83 | 55 | 0 | 0 | 0 | 0 | 0 | 0 | 0 | 0 | 0 | 0 |
| total | 115 | 267 | 0 | 0 | 0 | 97 | 0 | 0 | 7 | 5 | 0 | 0 |
| 13 LANGUEDOC-ROUSSILLON | | | | | | | | | | | | |
| 11 aude | 891 | 24 | 205 | 0 | 0 | 0 | 0 | 0 | 0 | 0 | 0 | 0 |
| 30 gard | 0 | 4 | 0 | 0 | 0 | 0 | 0 | 0 | 0 | 0 | 0 | 0 |
| 34 hérault | 0 | 22 | 0 | 0 | 0 | 0 | 0 | 0 | 0 | 0 | 0 | 0 |
| 48 lozère | 0 | 0 | 0 | 0 | 0 | 0 | 0 | 0 | 0 | 0 | 0 | 0 |
| 66 pyrénées orientales | 0 | 0 | 0 | 0 | 0 | 0 | 0 | 0 | 0 | 0 | 0 | 0 |
| total | 891 | 50 | 205 | 0 | 0 | 0 | 0 | 0 | 0 | 0 | 0 | 0 |
| 21 PACA | | | | | | | | | | | | |
| 04 alpes de hte provence | 22 | 62 | 0 | 0 | 0 | 0 | 0 | 0 | 0 | 0 | 0 | 0 |
| 05 hautes alpes | 13 | 5 | 0 | 0 | 0 | 0 | 0 | 0 | 0 | 0 | 0 | 0 |
| 06 alpes maritimes | 0 | 0 | 0 | 0 | 0 | 0 | 0 | 0 | 0 | 0 | 0 | 0 |
| 13 bouches du rhône | 0 | 0 | 0 | 0 | 0 | 0 | 0 | 0 | 0 | 0 | 0 | 0 |
| 83 var | 0 | 0 | 0 | 0 | 0 | 0 | 0 | 0 | 0 | 0 | 0 | 0 |
| 84 vaucluse | 0 | 0 | 0 | 0 | 0 | 0 | 0 | 0 | 0 | 0 | 0 | 0 |
| total | 35 | 67 | 0 | 0 | 0 | 0 | 0 | 0 | 0 | 0 | 0 | 0 |
| 09 CORSE | | | | | | | | | | | | |
| 20 corse | 0 | 0 | 0 | 0 | 0 | 0 | 0 | 0 | 0 | 0 | 0 | 0 |
| autres (1) | 0 | 0 | 0 | 0 | 0 | 0 | 0 | 0 | 0 | 0 | 0 | 0 |
| TOTAL FRANCE | 41 908 | 32 981 | 1 967 | 2 136 | 17 510 | 42 255 | 1 774 | 1 312 | 487 | 2 099 | 72 | 30 |

unité : tonne

(1) départements non précisés

Collecte des oléagineux récolte 2009

situation provisoire au 30 juin (arrêtée à fin-juillet)

Les chiffres sont issus des collectes des campagnes 2009/10. L'étude est réalisée à partir du département d'exploitation du silo et les graines sont d'origine française.

| | colza | | | | tournesol | | | | soja | | | | lin oléagineux | | | |
|------------------------------|----------------|----------------|----------------|------------------|---------------|----------------|---------------|----------------|---------------|--------------|------------|---------------|----------------|--------------|------------|--------------|
| | coop | négoce | autres | total | coop | négoce | autres | total | coop | négoce | autres | total | coop | négoce | autres | total |
| 12 ILE-DE-FRANCE | | | | | | | | | | | | | | | | |
| 75 ville-de-Paris | 0 | 0 | 0 | 0 | 0 | 0 | 0 | 0 | 0 | 0 | 0 | 0 | 0 | 0 | 0 | 0 |
| 77 seine et marne | 95 538 | 42 799 | 1 124 | 139 461 | 5 062 | 2 121 | 260 | 7 443 | 0 | 0 | 0 | 0 | 496 | 0 | 0 | 496 |
| 78 yvelines | 17 968 | 14 859 | 8 029 | 40 856 | 555 | 4 | 51 | 611 | 0 | 0 | 0 | 0 | 0 | 12 | 0 | 12 |
| 91 essonne | 18 103 | 19 524 | 16 522 | 54 149 | 651 | 151 | 301 | 1 102 | 0 | 0 | 0 | 0 | 100 | 0 | 22 | 122 |
| 92 hauts de seine | 0 | 0 | 0 | 0 | 0 | 0 | 0 | 0 | 0 | 0 | 0 | 0 | 25 | 0 | 0 | 25 |
| 93 seine st denis | 0 | 0 | 0 | 0 | 0 | 0 | 0 | 0 | 0 | 0 | 0 | 0 | 0 | 0 | 0 | 0 |
| 94 val de marne | 0 | 0 | 0 | 0 | 0 | 0 | 0 | 0 | 0 | 0 | 0 | 0 | 0 | 0 | 0 | 0 |
| 95 val d'oise | 11 412 | 10 204 | 0 | 21 616 | 0 | 0 | 0 | 0 | 0 | 0 | 0 | 0 | 64 | 0 | 0 | 64 |
| total | 143 021 | 87 386 | 25 675 | 256 083 | 6 268 | 2 277 | 612 | 9 156 | 0 | 0 | 0 | 0 | 686 | 12 | 22 | 720 |
| 08 CHAMPAGNE-ARDENNE | | | | | | | | | | | | | | | | |
| 08 ardennes | 65 073 | 4 845 | 0 | 69 918 | 698 | 0 | 0 | 698 | 0 | 0 | 0 | 0 | 59 | 0 | 0 | 59 |
| 10 aube | 120 042 | 131 871 | 0 | 251 913 | 11 975 | 4 847 | 0 | 16 822 | 77 | 0 | 0 | 77 | 98 | 0 | 0 | 98 |
| 51 marne | 250 841 | 30 029 | 29 | 280 899 | 11 751 | 2 159 | 0 | 13 909 | 0 | 0 | 0 | 0 | 113 | 0 | 0 | 113 |
| 52 haute marne | 57 516 | 72 305 | 0 | 129 821 | 1 889 | 1 351 | 0 | 3 241 | 0 | 0 | 0 | 0 | 0 | 0 | 0 | 0 |
| total | 493 472 | 239 050 | 29 | 732 550 | 26 313 | 8 357 | 0 | 34 670 | 77 | 0 | 0 | 77 | 269 | 0 | 0 | 269 |
| 19 PICARDIE | | | | | | | | | | | | | | | | |
| 02 aisne | 119 579 | 58 943 | 0 | 178 523 | 2 354 | 293 | 0 | 2 646 | 0 | 0 | 0 | 0 | 37 | 147 | 0 | 184 |
| 60 oise | 121 848 | 48 012 | 0 | 169 860 | 681 | 136 | 0 | 817 | 0 | 0 | 0 | 0 | 2 174 | 0 | 0 | 2 174 |
| 80 somme | 78 741 | 35 278 | 0 | 114 019 | 0 | 54 | 0 | 54 | 0 | 0 | 0 | 0 | 74 | 0 | 0 | 74 |
| total | 320 169 | 142 233 | 0 | 462 402 | 3 035 | 482 | 0 | 3 517 | 0 | 0 | 0 | 0 | 2 285 | 147 | 0 | 2 432 |
| 11 HAUTE-NORMANDIE | | | | | | | | | | | | | | | | |
| 27 eure | 129 353 | 117 511 | 0 | 246 865 | 287 | 259 | 0 | 545 | 0 | 0 | 0 | 0 | 250 | 0 | 0 | 250 |
| 76 seine maritime | 64 316 | 63 954 | 1 002 | 129 272 | 0 | 0 | 0 | 0 | 0 | 0 | 0 | 0 | 258 | 0 | 0 | 258 |
| total | 193 669 | 181 466 | 1 002 | 376 136 | 287 | 259 | 0 | 545 | 0 | 0 | 0 | 0 | 508 | 0 | 0 | 508 |
| 07 CENTRE | | | | | | | | | | | | | | | | |
| 18 cher | 3 616 | 63 206 | 120 129 | 186 950 | 219 | 13 498 | 16 930 | 30 647 | 0 | 0 | 5 | 5 | 203 | 90 | 118 | 411 |
| 28 eure et loir | 98 659 | 94 353 | 134 510 | 327 521 | 405 | 444 | 443 | 1 292 | 0 | 0 | 10 | 10 | 235 | 105 | 0 | 340 |
| 36 indre | 1 958 | 116 538 | 69 705 | 188 201 | 799 | 29 203 | 9 923 | 39 924 | 0 | 18 | 0 | 18 | 0 | 1 015 | 0 | 1 015 |
| 37 indre et loire | 49 957 | 58 853 | 12 333 | 121 142 | 36 266 | 50 188 | 3 327 | 89 781 | 0 | 265 | 10 | 275 | 0 | 1 275 | 0 | 1 275 |
| 41 loir et cher | 99 | 57 447 | 88 043 | 145 589 | 0 | 8 856 | 14 167 | 23 022 | 0 | 37 | 114 | 151 | 107 | 29 | 122 | 257 |
| 45 loiret | 9 850 | 49 379 | 72 798 | 132 027 | 2 447 | 5 889 | 9 501 | 17 837 | 0 | 318 | 0 | 318 | 532 | 275 | 0 | 806 |
| total | 164 138 | 439 775 | 497 517 | 1 101 430 | 40 135 | 108 077 | 54 291 | 202 503 | 0 | 638 | 138 | 776 | 1 077 | 2 787 | 240 | 4 103 |
| 04 BASSE-NORMANDIE | | | | | | | | | | | | | | | | |
| 14 calvados | 48 564 | 12 179 | 149 | 60 892 | 806 | 189 | 0 | 995 | 0 | 0 | 0 | 0 | 132 | 0 | 0 | 132 |
| 50 manche | 1 632 | 1 586 | 152 | 3 370 | 0 | 0 | 0 | 0 | 0 | 0 | 0 | 0 | 0 | 0 | 0 | 0 |
| 61 orne | 32 608 | 17 111 | 17 047 | 66 766 | 1 241 | 1 116 | 226 | 2 582 | 0 | 0 | 0 | 0 | 0 | 0 | 0 | 0 |
| total | 82 804 | 30 876 | 17 348 | 131 028 | 2 046 | 1 305 | 226 | 3 577 | 0 | 0 | 0 | 0 | 132 | 0 | 0 | 132 |
| 05 BOURGOGNE | | | | | | | | | | | | | | | | |
| 21 côte d'or | 163 848 | 66 541 | 1 134 | 231 523 | 20 865 | 8 300 | 475 | 29 640 | 4 571 | 2 249 | 445 | 7 265 | 128 | 0 | 0 | 128 |
| 58 nièvre | 3 412 | 29 238 | 50 757 | 83 407 | 53 | 4 082 | 5 745 | 9 881 | 0 | 11 | 11 | 11 | 50 | 0 | 0 | 50 |
| 71 saône et loire | 32 212 | 1 060 | 1 852 | 35 124 | 16 859 | 241 | 953 | 18 052 | 5 677 | 43 | 202 | 5 922 | 0 | 0 | 0 | 0 |
| 89 yonne | 149 356 | 81 022 | 12 541 | 242 919 | 14 626 | 8 121 | 802 | 23 550 | 22 | 0 | 0 | 22 | 248 | 0 | 0 | 248 |
| total | 348 827 | 177 860 | 66 285 | 592 972 | 52 403 | 20 744 | 7 976 | 81 123 | 10 270 | 2 292 | 658 | 13 220 | 426 | 0 | 0 | 426 |
| 17 NORD-PAS-DE-CALAIS | | | | | | | | | | | | | | | | |
| 59 nord | 23 461 | 22 727 | 4 914 | 51 102 | 0 | 586 | 0 | 586 | 0 | 0 | 0 | 0 | 0 | 21 | 0 | 21 |
| 62 pas de calais | 25 598 | 17 419 | 207 | 43 224 | 0 | 0 | 0 | 0 | 0 | 0 | 0 | 0 | 0 | 284 | 0 | 284 |
| total | 49 059 | 40 146 | 5 120 | 94 326 | 0 | 586 | 0 | 586 | 0 | 0 | 0 | 0 | 0 | 305 | 0 | 305 |
| 15 LORRAINE | | | | | | | | | | | | | | | | |
| 54 meurthe et moselle | 109 521 | 15 673 | 938 | 126 132 | 1 897 | 37 | 6 | 1 940 | 0 | 0 | 0 | 0 | 0 | 56 | 0 | 56 |
| 55 meuse | 110 738 | 31 864 | 0 | 142 602 | 1 834 | 423 | 0 | 2 257 | 0 | 0 | 0 | 0 | 0 | 0 | 0 | 0 |
| 57 moselle | 142 535 | 127 857 | 129 | 270 521 | 149 | 762 | 0 | 910 | 0 | 0 | 0 | 0 | 34 | 0 | 0 | 34 |
| 88 vosges | 29 616 | 394 | 0 | 30 010 | 664 | 0 | 0 | 664 | 113 | 0 | 0 | 113 | 0 | 0 | 0 | 0 |
| total | 392 411 | 175 788 | 1 066 | 569 265 | 4 544 | 1 222 | 6 | 5 771 | 113 | 0 | 0 | 113 | 34 | 56 | 0 | 90 |
| 01 ALSACE | | | | | | | | | | | | | | | | |
| 67 bas rhin | 5 555 | 1 687 | 319 | 7 561 | 648 | 55 | 1 | 704 | 152 | 232 | 0 | 383 | 0 | 0 | 0 | 0 |
| 68 haut rhin | 2 627 | 5 518 | 0 | 8 145 | 177 | 729 | 0 | 905 | 3 295 | 838 | 0 | 4 133 | 0 | 0 | 0 | 0 |
| total | 8 183 | 7 205 | 319 | 15 707 | 825 | 784 | 1 | 1 609 | 3 446 | 1 070 | 0 | 4 516 | 0 | 0 | 0 | 0 |
| 10 FRANCHE-COMTE | | | | | | | | | | | | | | | | |
| 25 doubs | 4 373 | 2 634 | 0 | 7 007 | 833 | 260 | 0 | 1 094 | 266 | 835 | 0 | 1 101 | 0 | 0 | 0 | 0 |
| 39 jura | 12 466 | 5 988 | 0 | 18 453 | 7 691 | 2 282 | 0 | 9 973 | 2 612 | 1 572 | 0 | 4 184 | 0 | 0 | 0 | 0 |
| 70 haute saône | 43 682 | 25 265 | 0 | 68 947 | 3 968 | 3 694 | 18 | 7 680 | 864 | 644 | 0 | 1 507 | 0 | 0 | 0 | 0 |
| 90 territoire de belfort | 406 | 1 518 | 0 | 1 924 | 0 | 0 | 0 | 0 | 0 | 0 | 0 | 0 | 0 | 0 | 0 | 0 |
| total | 60 927 | 35 405 | 0 | 96 332 | 12 492 | 6 237 | 18 | 18 746 | 3 742 | 3 051 | 0 | 6 792 | 0 | 0 | 0 | 0 |
| 18 PAYS DE LA LOIRE | | | | | | | | | | | | | | | | |
| 44 loire atlantique | 14 625 | 7 119 | 0 | 21 745 | 2 704 | 2 355 | 53 | 5 113 | 3 | 317 | 0 | 320 | 139 | 40 | 0 | 179 |
| 49 maine et loire | 22 331 | 18 308 | 238 | 40 877 | 19 114 | 13 129 | 22 | 32 264 | 0 | 0 | 0 | 0 | 51 | 103 | 0 | 154 |
| 53 mayenne | 17 944 | 19 516 | 92 | 37 552 | 1 712 | 2 066 | 96 | 3 874 | 0 | 0 | 0 | 0 | 33 | 99 | 0 | 132 |
| 72 sarthe | 34 074 | 41 819 | 4 266 | 80 158 | 8 710 | 14 242 | 0 | 22 952 | 0 | 0 | 0 | 0 | 151 | 133 | 0 | 284 |
| 85 vendée | 10 725 | 21 968 | 390 | 33 083 | 17 074 | 19 773 | 0 | 36 847 | 40 | 0 | 0 | 40 | 1 955 | 57 | 0 | 2 012 |
| total | 99 700 | 108 729 | 4 985 | 213 414 | 49 314 | 51 565 | 170 | 101 050 | 43 | 317 | 0 | 360 | 2 329 | 431 | 0 | 2 760 |

Collecte des oléagineux récolte 2009

situation provisoire au 30 juin (arrêtée à fin-juillet)

Les chiffres sont issus des collectes des campagnes 2009/10. L'étude est réalisée à partir du département d'exploitation du silo et les graines sont d'origine française.

| | colza | | | | tournesol | | | | soja | | | | lin oléagineux | | | |
|--------------------------------|------------------|------------------|----------------|------------------|----------------|----------------|---------------|------------------|---------------|---------------|--------------|----------------|----------------|--------------|--------------|---------------|
| | coop | négoce | autres | total | coop | négoce | autres | total | coop | négoce | autres | total | coop | négoce | autres | total |
| 06 BRETAGNE | | | | | | | | | | | | | | | | |
| 22 côtes d'armor | 25 347 | 1 539 | 104 | 26 989 | 0 | 0 | 282 | 282 | 0 | 0 | 0 | 0 | 219 | 0 | 0 | 219 |
| 29 finistère | 11 203 | 465 | 0 | 11 668 | 0 | 0 | 0 | 0 | 0 | 0 | 0 | 0 | 0 | 0 | 0 | 0 |
| 35 ille et vilaine | 22 602 | 9 582 | 101 | 32 285 | 203 | 1 289 | 118 | 1 610 | 0 | 345 | 11 | 356 | 482 | 40 | 1 733 | 2 254 |
| 56 morbihan | 15 538 | 553 | 20 862 | 36 952 | 54 | 0 | 65 | 119 | 0 | 0 | 0 | 0 | 26 | 0 | 25 | 51 |
| total | 74 689 | 12 138 | 21 067 | 107 894 | 257 | 1 289 | 465 | 2 011 | 0 | 345 | 11 | 356 | 726 | 40 | 1 757 | 2 524 |
| 20 POITOU-CHARENTES | | | | | | | | | | | | | | | | |
| 16 charente | 35 930 | 6 914 | 0 | 42 843 | 73 191 | 28 139 | 0 | 101 331 | 0 | 0 | 0 | 0 | 121 | 344 | 0 | 466 |
| 17 charente maritime | 52 462 | 15 449 | 0 | 67 911 | 109 443 | 40 971 | 0 | 150 414 | 0 | 0 | 0 | 0 | 757 | 0 | 0 | 757 |
| 79 deux sèvres | 62 294 | 44 232 | 3 104 | 109 629 | 43 353 | 33 965 | 2 527 | 79 844 | 0 | 41 | 0 | 41 | 492 | 611 | 37 | 1 140 |
| 86 vienne | 148 456 | 34 882 | 49 | 183 387 | 76 486 | 31 503 | 6 | 107 995 | 397 | 0 | 0 | 397 | 0 | 83 | 0 | 83 |
| total | 299 142 | 101 476 | 3 153 | 403 770 | 302 473 | 134 578 | 2 533 | 439 584 | 397 | 41 | 0 | 438 | 1 370 | 1 038 | 37 | 2 444 |
| 02 AQUITAINE | | | | | | | | | | | | | | | | |
| 24 dordogne | 7 124 | 2 147 | 0 | 9 271 | 20 272 | 4 013 | 0 | 24 284 | 90 | 105 | 0 | 195 | 96 | 0 | 0 | 96 |
| 33 gironde | 436 | 1 175 | 0 | 1 611 | 1 766 | 5 716 | 0 | 7 482 | 0 | 0 | 14 | 14 | 0 | 0 | 0 | 0 |
| 40 landes | 960 | 486 | 0 | 1 446 | 1 649 | 657 | 0 | 2 307 | 1 151 | 1 256 | 0 | 2 407 | 0 | 0 | 0 | 0 |
| 47 lot et garonne | 9 392 | 11 703 | 125 | 21 220 | 33 460 | 64 501 | 539 | 98 500 | 4 910 | 10 007 | 9 | 14 926 | 0 | 0 | 0 | 0 |
| 64 pyrénées | 894 | 1 179 | 0 | 2 073 | 134 | 306 | 0 | 439 | 410 | 19 | 0 | 429 | 0 | 0 | 0 | 0 |
| total | 18 805 | 16 690 | 125 | 35 620 | 57 281 | 75 192 | 539 | 133 012 | 6 561 | 11 388 | 23 | 17 971 | 96 | 0 | 0 | 96 |
| 16 MIDI-PYRENEES | | | | | | | | | | | | | | | | |
| 09 ariège | 4 569 | 416 | 0 | 4 985 | 17 007 | 44 | 691 | 17 743 | 276 | 168 | 0 | 444 | 0 | 0 | 0 | 0 |
| 12 aveyron | 151 | 1 377 | 78 | 1 607 | 770 | 1 378 | 11 | 2 158 | 0 | 406 | 0 | 406 | 41 | 0 | 0 | 41 |
| 31 haute garonne | 28 551 | 10 409 | 766 | 39 726 | 112 847 | 26 391 | 1 104 | 140 342 | 6 511 | 8 337 | 271 | 15 119 | 0 | 13 | 0 | 13 |
| 32 gers | 32 430 | 43 800 | 36 | 76 265 | 108 290 | 59 624 | 318 | 168 232 | 13 605 | 7 188 | 54 | 20 847 | 8 | 0 | 0 | 8 |
| 46 lot | 1 966 | 1 194 | 0 | 3 160 | 4 866 | 495 | 0 | 5 361 | 42 | 0 | 0 | 42 | 37 | 0 | 0 | 37 |
| 65 hautes pyrénées | 1 274 | 3 155 | 8 | 4 437 | 986 | 1 053 | 0 | 2 039 | 277 | 455 | 0 | 732 | 0 | 0 | 0 | 0 |
| 81 tarn | 8 914 | 6 597 | 0 | 15 511 | 22 362 | 28 561 | 208 | 51 130 | 3 797 | 1 609 | 50 | 5 456 | 194 | 1 | 0 | 196 |
| 82 tarn et garonne | 7 531 | 6 855 | 0 | 14 386 | 33 710 | 28 733 | 0 | 62 444 | 2 375 | 2 581 | 0 | 4 956 | 55 | 0 | 0 | 55 |
| total | 85 386 | 73 803 | 888 | 160 077 | 300 838 | 146 279 | 2 331 | 449 448 | 26 882 | 20 745 | 375 | 48 002 | 335 | 14 | 0 | 349 |
| 14 LIMOUSIN | | | | | | | | | | | | | | | | |
| 19 corréze | 75 | 461 | 0 | 535 | 0 | 695 | 0 | 695 | 0 | 0 | 0 | 0 | 0 | 0 | 0 | 0 |
| 23 creuse | 568 | 1 287 | 4 409 | 6 263 | 115 | 1 099 | 1 268 | 2 482 | 0 | 0 | 0 | 0 | 0 | 0 | 89 | 89 |
| 87 haute vienne | 649 | 42 | 0 | 691 | 793 | 96 | 0 | 889 | 0 | 0 | 0 | 0 | 0 | 0 | 0 | 0 |
| total | 1 291 | 1 790 | 4 409 | 7 490 | 907 | 1 891 | 1 268 | 4 066 | 0 | 0 | 0 | 0 | 0 | 0 | 89 | 89 |
| 22 RHÔNE-ALPES | | | | | | | | | | | | | | | | |
| 01 ain | 7 501 | 7 323 | 292 | 15 116 | 7 277 | 3 406 | 55 | 10 738 | 2 507 | 2 598 | 180 | 5 285 | 22 | 0 | 0 | 22 |
| 07 ardèche | 134 | 0 | 0 | 134 | 119 | 1 | 0 | 120 | 0 | 0 | 0 | 0 | 0 | 0 | 0 | 0 |
| 26 drôme | 3 601 | 753 | 670 | 5 024 | 13 403 | 3 380 | 4 668 | 21 452 | 3 605 | 5 | 49 | 3 660 | 0 | 0 | 0 | 0 |
| 38 isère | 10 538 | 1 446 | 4 183 | 16 166 | 10 588 | 2 311 | 3 872 | 16 771 | 1 606 | 196 | 195 | 1 997 | 2 | 0 | 0 | 2 |
| 42 loire | 0 | 571 | 10 | 582 | 0 | 1 315 | 249 | 1 564 | 0 | 8 | 0 | 8 | 0 | 0 | 0 | 0 |
| 69 rhône | 2 892 | 1 199 | 1 023 | 5 114 | 2 498 | 597 | 231 | 3 326 | 21 | 59 | 67 | 147 | 0 | 0 | 0 | 0 |
| 73 savoie | 45 | 0 | 0 | 45 | 7 | 0 | 12 | 19 | 97 | 0 | 0 | 97 | 0 | 0 | 0 | 0 |
| 74 haute savoie | 498 | 0 | 91 | 589 | 488 | 0 | 0 | 488 | 64 | 0 | 20 | 84 | 0 | 0 | 0 | 0 |
| total | 25 208 | 11 293 | 6 268 | 42 769 | 34 381 | 11 009 | 9 088 | 54 477 | 7 901 | 2 866 | 512 | 11 278 | 24 | 0 | 0 | 24 |
| 03 AUVERGNE | | | | | | | | | | | | | | | | |
| 03 allier | 24 761 | 18 094 | 2 101 | 44 955 | 10 615 | 7 422 | 517 | 18 555 | 522 | 588 | 0 | 1 109 | 14 | 0 | 0 | 14 |
| 15 cantal | 0 | 0 | 0 | 0 | 0 | 0 | 0 | 0 | 0 | 0 | 0 | 0 | 0 | 0 | 0 | 0 |
| 43 haute loire | 0 | 936 | 0 | 936 | 0 | 1 428 | 293 | 1 720 | 0 | 0 | 0 | 0 | 0 | 0 | 0 | 0 |
| 63 puy de dôme | 3 417 | 1 969 | 0 | 5 386 | 11 889 | 5 670 | 0 | 17 559 | 0 | 0 | 0 | 0 | 0 | 0 | 0 | 0 |
| total | 28 178 | 20 998 | 2 101 | 51 277 | 22 504 | 14 520 | 810 | 37 834 | 522 | 588 | 0 | 1 109 | 14 | 0 | 0 | 14 |
| 13 LANGUEDOC-ROUSSILLON | | | | | | | | | | | | | | | | |
| 11 aude | 8 706 | 1 641 | 0 | 10 347 | 32 141 | 2 498 | 0 | 34 639 | 641 | 408 | 142 | 1 191 | 0 | 0 | 0 | 0 |
| 30 gard | 2 006 | 45 | 274 | 2 325 | 7 935 | 771 | 283 | 8 989 | 0 | 0 | 0 | 0 | 0 | 0 | 3 | 3 |
| 34 hérault | 623 | 77 | 0 | 700 | 113 | 94 | 0 | 207 | 0 | 0 | 0 | 0 | 0 | 0 | 0 | 0 |
| 48 lozère | 0 | 0 | 0 | 0 | 0 | 0 | 0 | 0 | 0 | 0 | 0 | 0 | 0 | 0 | 0 | 0 |
| 66 pyrénées orientales | 0 | 0 | 0 | 0 | 0 | 0 | 0 | 0 | 0 | 0 | 0 | 0 | 0 | 0 | 0 | 0 |
| total | 11 334 | 1 763 | 274 | 13 371 | 40 189 | 3 363 | 283 | 43 835 | 641 | 408 | 142 | 1 191 | 0 | 0 | 3 | 3 |
| 21 PACA | | | | | | | | | | | | | | | | |
| 04 alpes de hte provence | 1 728 | 323 | 0 | 2 051 | 834 | 104 | 0 | 938 | 235 | 47 | 0 | 282 | 22 | 0 | 0 | 22 |
| 05 hautes alpes | 60 | 0 | 0 | 60 | 161 | 17 | 0 | 178 | 5 | 0 | 0 | 5 | 0 | 0 | 0 | 0 |
| 06 alpes maritimes | 0 | 0 | 0 | 0 | 0 | 0 | 0 | 0 | 0 | 0 | 0 | 0 | 0 | 0 | 0 | 0 |
| 13 bouches du rhône | 586 | 0 | 84 | 670 | 3 564 | 0 | 186 | 3 750 | 5 | 0 | 0 | 5 | 0 | 0 | 0 | 0 |
| 83 var | 287 | 0 | 0 | 287 | 463 | 0 | 0 | 463 | 45 | 0 | 0 | 45 | 0 | 0 | 0 | 0 |
| 84 vaucluse | 1 158 | 95 | 0 | 1 252 | 5 820 | 2 602 | 0 | 8 422 | 0 | 0 | 0 | 0 | 0 | 0 | 0 | 0 |
| total | 3 818 | 418 | 84 | 4 319 | 10 842 | 2 723 | 186 | 13 751 | 291 | 47 | 0 | 338 | 22 | 0 | 0 | 22 |
| 09 CORSE | | | | | | | | | | | | | | | | |
| 20 corse | 0 | 0 | 0 | 0 | 0 | 0 | 0 | 0 | 0 | 0 | 0 | 0 | 0 | 0 | 0 | 0 |
| autres (1) | 1 075 | 1 946 | 0 | 3 020 | 0 | 40 | 0 | 40 | 0 | 53 | 0 | 53 | 0 | 0 | 0 | 0 |
| TOTAL FRANCE | 2 905 303 | 1 908 234 | 657 713 | 5 471 250 | 967 333 | 592 779 | 80 800 | 1 640 911 | 60 885 | 43 847 | 1 858 | 106 590 | 10 332 | 4 830 | 2 149 | 17 310 |

unité : tonne

(1) départements non précisés

Collecte des protéagineux récolte 2009

situation provisoire au 30 juin (arrêtée à fin-juillet)

Les chiffres sont issus des collectes des campagnes 2009/10. L'étude est réalisée à partir du département d'exploitation du silo et les graines sont d'origine française.

| | pois | | | | fèves | | | | lupin | | | |
|------------------------------|---------------|---------------|---------------|----------------|----------------|---------------|--------------|----------------|------------|-----------|-----------|------------|
| | coop | négoce | autres | total | coop | négoce | autres | total | coop | négoce | autres | total |
| 12 ILE-DE-FRANCE | | | | | | | | | | | | |
| 75 ville-de-Paris | 0 | 0 | 0 | 0 | 0 | 0 | 0 | 0 | 0 | 0 | 0 | 0 |
| 77 seine et marne | 20 543 | 7 424 | 1 362 | 29 329 | 57 614 | 15 768 | 219 | 73 601 | 0 | 0 | 0 | 0 |
| 78 yvelines | 2 472 | 1 042 | 168 | 3 682 | 4 322 | 470 | 317 | 5 108 | 0 | 0 | 0 | 0 |
| 91 essonne | 7 118 | 7 491 | 1 769 | 16 378 | 132 | 232 | 714 | 1 078 | 0 | 0 | 0 | 0 |
| 92 hauts de seine | 0 | 0 | 0 | 0 | 0 | 0 | 0 | 0 | 0 | 0 | 0 | 0 |
| 93 seine st denis | 0 | 0 | 0 | 0 | 0 | 0 | 0 | 0 | 0 | 0 | 0 | 0 |
| 94 val de marne | 0 | 0 | 0 | 0 | 0 | 0 | 0 | 0 | 0 | 0 | 0 | 0 |
| 95 val d'oise | 2 613 | 1 785 | 0 | 4 398 | 2 239 | 271 | 0 | 2 510 | 0 | 0 | 0 | 0 |
| total | 32 746 | 17 743 | 3 299 | 53 787 | 64 307 | 16 741 | 1 250 | 82 297 | 0 | 0 | 0 | 0 |
| 08 CHAMPAGNE-ARDENNE | | | | | | | | | | | | |
| 08 ardennes | 4 484 | 301 | 0 | 4 785 | 10 622 | 509 | 0 | 11 131 | 0 | 0 | 0 | 0 |
| 10 aube | 8 426 | 4 639 | 333 | 13 397 | 792 | 1 721 | 45 | 2 558 | 0 | 0 | 0 | 0 |
| 51 marne | 31 110 | 4 013 | 1 025 | 36 147 | 17 925 | 1 194 | 1 054 | 20 173 | 0 | 0 | 0 | 0 |
| 52 haute marne | 760 | 372 | 0 | 1 132 | 238 | 189 | 0 | 427 | 0 | 0 | 0 | 0 |
| total | 44 780 | 9 324 | 1 358 | 55 462 | 29 577 | 3 613 | 1 099 | 34 289 | 0 | 0 | 0 | 0 |
| 19 PICARDIE | | | | | | | | | | | | |
| 02 aise | 13 199 | 5 696 | 0 | 18 895 | 62 755 | 23 298 | 0 | 86 052 | 0 | 0 | 0 | 0 |
| 60 oise | 31 717 | 13 262 | 545 | 45 524 | 32 496 | 7 135 | 173 | 39 804 | 0 | 0 | 0 | 0 |
| 80 somme | 25 089 | 10 202 | 1 583 | 36 874 | 16 972 | 7 805 | 136 | 24 913 | 0 | 0 | 0 | 0 |
| total | 70 006 | 29 160 | 2 128 | 101 294 | 112 223 | 38 237 | 309 | 150 769 | 0 | 0 | 0 | 0 |
| 11 HAUTE-NORMANDIE | | | | | | | | | | | | |
| 27 eure | 15 461 | 10 723 | 0 | 26 184 | 9 590 | 20 215 | 0 | 29 805 | 0 | 15 | 0 | 15 |
| 76 seine maritime | 3 497 | 2 504 | 1 036 | 7 037 | 8 326 | 10 577 | 744 | 19 647 | 0 | 0 | 0 | 0 |
| total | 18 959 | 13 227 | 1 036 | 33 222 | 17 916 | 30 792 | 744 | 49 452 | 0 | 15 | 0 | 15 |
| 07 CENTRE | | | | | | | | | | | | |
| 18 cher | 214 | 742 | 1 779 | 2 735 | 0 | 130 | 122 | 252 | 0 | 0 | 0 | 0 |
| 28 eure et loir | 11 083 | 9 513 | 13 604 | 34 200 | 1 133 | 285 | 269 | 1 686 | 0 | 0 | 0 | 0 |
| 36 indre | 1 121 | 3 771 | 536 | 5 428 | 302 | 209 | 95 | 606 | 0 | 0 | 0 | 0 |
| 37 indre et loire | 531 | 3 620 | 350 | 4 501 | 93 | 79 | 0 | 173 | 11 | 0 | 0 | 11 |
| 41 loir et cher | 0 | 2 898 | 6 447 | 9 344 | 0 | 58 | 1 552 | 1 610 | 0 | 0 | 21 | 21 |
| 45 loiret | 1 523 | 3 730 | 4 945 | 10 198 | 0 | 358 | 79 | 437 | 0 | 0 | 0 | 0 |
| total | 14 472 | 24 274 | 27 660 | 66 406 | 1 528 | 1 119 | 2 117 | 4 763 | 11 | 0 | 21 | 32 |
| 04 BASSE-NORMANDIE | | | | | | | | | | | | |
| 14 calvados | 9 617 | 3 251 | 49 | 12 917 | 17 096 | 1 991 | 0 | 19 086 | 0 | 0 | 0 | 0 |
| 50 manche | 112 | 182 | 0 | 294 | 15 | 11 | 23 | 49 | 0 | 0 | 0 | 0 |
| 61 orne | 1 784 | 2 498 | 634 | 4 916 | 376 | 514 | 46 | 936 | 0 | 0 | 0 | 0 |
| total | 11 513 | 5 930 | 683 | 18 127 | 17 486 | 2 516 | 69 | 20 071 | 0 | 0 | 0 | 0 |
| 05 BOURGOGNE | | | | | | | | | | | | |
| 21 côte d'or | 2 472 | 1 158 | 17 | 3 647 | 174 | 94 | 0 | 268 | 0 | 0 | 0 | 0 |
| 58 nièvre | 0 | 422 | 539 | 961 | 0 | 33 | 4 | 37 | 0 | 0 | 0 | 0 |
| 71 saône et loire | 152 | 111 | 32 | 295 | 0 | 0 | 0 | 0 | 0 | 0 | 0 | 0 |
| 89 yonne | 11 345 | 3 496 | 1 388 | 16 228 | 2 796 | 126 | 0 | 2 922 | 0 | 0 | 0 | 0 |
| total | 13 969 | 5 186 | 1 976 | 21 131 | 2 971 | 253 | 4 | 3 228 | 0 | 0 | 0 | 0 |
| 17 NORD-PAS-DE-CALAIS | | | | | | | | | | | | |
| 59 nord | 959 | 6 412 | 0 | 7 371 | 4 831 | 5 922 | 82 | 10 834 | 0 | 93 | 0 | 93 |
| 62 pas de calais | 3 609 | 2 709 | 23 | 6 341 | 11 055 | 9 365 | 0 | 20 420 | 0 | 0 | 0 | 0 |
| total | 4 568 | 9 121 | 23 | 13 712 | 15 886 | 15 287 | 82 | 31 254 | 0 | 93 | 0 | 93 |
| 15 LORRAINE | | | | | | | | | | | | |
| 54 meurthe et moselle | 367 | 134 | 64 | 566 | 164 | 0 | 0 | 164 | 0 | 0 | 0 | 0 |
| 55 meuse | 205 | 310 | 0 | 515 | 473 | 0 | 0 | 473 | 0 | 0 | 0 | 0 |
| 57 moselle | 707 | 973 | 0 | 1 679 | 249 | 168 | 0 | 417 | 0 | 0 | 0 | 0 |
| 88 vosges | 311 | 0 | 0 | 311 | 265 | 0 | 47 | 312 | 1 | 0 | 0 | 1 |
| total | 1 590 | 1 417 | 64 | 3 071 | 1 151 | 168 | 47 | 1 366 | 1 | 0 | 0 | 1 |
| 01 ALSACE | | | | | | | | | | | | |
| 67 bas rhin | 25 | 0 | 0 | 25 | 0 | 0 | 0 | 0 | 0 | 0 | 0 | 0 |
| 68 haut rhin | 166 | 15 | 0 | 180 | 0 | 0 | 0 | 0 | 0 | 0 | 0 | 0 |
| total | 191 | 15 | 0 | 205 | 0 | 0 | 0 | 0 | 0 | 0 | 0 | 0 |
| 10 FRANCHE-COMTE | | | | | | | | | | | | |
| 25 doubs | 0 | 0 | 20 | 20 | 0 | 0 | 0 | 0 | 0 | 0 | 0 | 0 |
| 39 jura | 195 | 18 | 8 | 221 | 0 | 0 | 0 | 0 | 0 | 0 | 0 | 0 |
| 70 haute saône | 24 | 0 | 42 | 66 | 0 | 0 | 32 | 32 | 0 | 0 | 0 | 0 |
| 90 territoire de belfort | 0 | 0 | 0 | 0 | 0 | 0 | 0 | 0 | 0 | 0 | 0 | 0 |
| total | 219 | 18 | 70 | 307 | 0 | 0 | 32 | 32 | 0 | 0 | 0 | 0 |
| 18 PAYS DE LA LOIRE | | | | | | | | | | | | |
| 44 loire atlantique | 1 162 | 379 | 0 | 1 541 | 161 | 609 | 0 | 770 | 430 | 0 | 0 | 430 |
| 49 maine et loire | 2 432 | 1 076 | 5 | 3 513 | 536 | 940 | 15 | 1 491 | 220 | 0 | 0 | 220 |
| 53 mayenne | 1 832 | 2 288 | 128 | 4 247 | 38 | 248 | 385 | 671 | 60 | 0 | 0 | 60 |
| 72 sarthe | 1 481 | 3 126 | 567 | 5 174 | 98 | 143 | 117 | 358 | 0 | 0 | 0 | 0 |
| 85 vendée | 819 | 2 525 | 12 | 3 356 | 468 | 209 | 37 | 714 | 0 | 25 | 0 | 25 |
| total | 7 726 | 9 394 | 711 | 17 831 | 1 301 | 2 148 | 554 | 4 003 | 710 | 25 | 0 | 735 |

Collecte des protéagineux récolte 2009

situation provisoire au 30 juin (arrêtée à fin-juillet)

Les chiffres sont issus des collectes des campagnes 2009/10. L'étude est réalisée à partir du département d'exploitation du silo et les graines sont d'origine française.

| | pois | | | | fèves | | | | lupin | | | |
|--------------------------------|----------------|----------------|---------------|----------------|----------------|----------------|--------------|----------------|--------------|------------|------------|--------------|
| | coop | négoce | autres | total | coop | négoce | autres | total | coop | négoce | autres | total |
| 06 BRETAGNE | | | | | | | | | | | | |
| 22 côtes d'armor | 2 118 | 189 | 303 | 2 611 | 399 | 476 | 33 | 908 | 0 | 0 | 0 | 0 |
| 29 finistère | 76 | 0 | 253 | 329 | 173 | 23 | 0 | 196 | 0 | 0 | 0 | 0 |
| 35 ille et vilaine | 1 808 | 1 259 | 1 208 | 4 275 | 107 | 2 040 | 1 454 | 3 601 | 89 | 36 | 367 | 493 |
| 56 morbihan | 2 626 | 283 | 251 | 3 159 | 71 | 79 | 267 | 418 | 0 | 0 | 0 | 0 |
| total | 6 628 | 1 731 | 2 015 | 10 374 | 750 | 2 618 | 1 753 | 5 121 | 89 | 36 | 367 | 493 |
| 20 POITOU-CHARENTES | | | | | | | | | | | | |
| 16 charente | 1 092 | 1 869 | 0 | 2 961 | 0 | 43 | 0 | 43 | 581 | 0 | 0 | 581 |
| 17 charente maritime | 16 979 | 5 513 | 0 | 22 491 | 365 | 68 | 0 | 433 | 0 | 0 | 0 | 0 |
| 79 deux sèvres | 1 716 | 2 505 | 578 | 4 799 | 329 | 328 | 0 | 656 | 79 | 39 | 0 | 118 |
| 86 vienne | 519 | 462 | 0 | 981 | 292 | 379 | 0 | 670 | 1 481 | 12 | 0 | 1 493 |
| total | 20 306 | 10 348 | 578 | 31 233 | 986 | 818 | 0 | 1 803 | 2 140 | 51 | 0 | 2 191 |
| 02 AQUITAINE | | | | | | | | | | | | |
| 24 dordogne | 48 | 0 | 0 | 48 | 0 | 6 | 0 | 6 | 122 | 0 | 0 | 122 |
| 33 gironde | 0 | 447 | 0 | 447 | 0 | 0 | 0 | 0 | 0 | 0 | 0 | 0 |
| 40 landes | 90 | 0 | 0 | 90 | 9 | 0 | 0 | 9 | 0 | 0 | 0 | 0 |
| 47 lot et garonne | 250 | 53 | 0 | 304 | 969 | 142 | 0 | 1 111 | 0 | 0 | 0 | 0 |
| 64 pyrénées | 0 | 0 | 42 | 42 | 0 | 1 | 0 | 1 | 0 | 0 | 0 | 0 |
| total | 388 | 500 | 42 | 930 | 978 | 149 | 0 | 1 127 | 122 | 0 | 0 | 122 |
| 16 MIDI-PYRENEES | | | | | | | | | | | | |
| 09 ariège | 210 | 1 | 0 | 211 | 37 | 0 | 0 | 37 | 0 | 0 | 0 | 0 |
| 12 aveyron | 0 | 173 | 0 | 173 | 0 | 37 | 0 | 37 | 0 | 0 | 0 | 0 |
| 31 haute garonne | 2 347 | 774 | 0 | 3 121 | 100 | 54 | 24 | 178 | 0 | 0 | 0 | 0 |
| 32 gers | 765 | 604 | 25 | 1 394 | 1 194 | 135 | 0 | 1 329 | 0 | 0 | 0 | 0 |
| 46 lot | 10 | 0 | 0 | 10 | 25 | 0 | 0 | 25 | 0 | 0 | 0 | 0 |
| 65 hautes pyrénées | 0 | 0 | 0 | 0 | 0 | 0 | 0 | 0 | 0 | 0 | 0 | 0 |
| 81 tarn | 394 | 484 | 112 | 991 | 441 | 53 | 73 | 567 | 0 | 0 | 0 | 0 |
| 82 tarn et garonne | 454 | 529 | 0 | 983 | 80 | 37 | 28 | 146 | 0 | 0 | 0 | 0 |
| total | 4 180 | 2 565 | 137 | 6 882 | 1 876 | 316 | 126 | 2 318 | 0 | 0 | 0 | 0 |
| 14 LIMOUSIN | | | | | | | | | | | | |
| 19 corréze | 0 | 0 | 0 | 0 | 0 | 0 | 0 | 0 | 0 | 0 | 0 | 0 |
| 23 creuse | 0 | 0 | 0 | 0 | 0 | 16 | 0 | 16 | 0 | 0 | 0 | 0 |
| 87 haute vienne | 0 | 0 | 10 | 10 | 0 | 0 | 0 | 0 | 0 | 0 | 0 | 0 |
| total | 0 | 0 | 10 | 10 | 0 | 16 | 0 | 16 | 0 | 0 | 0 | 0 |
| 22 RHÔNE-ALPES | | | | | | | | | | | | |
| 01 ain | 98 | 100 | 353 | 551 | 0 | 0 | 346 | 346 | 0 | 0 | 0 | 0 |
| 07 ardèche | 8 | 0 | 0 | 8 | 0 | 0 | 0 | 0 | 0 | 0 | 0 | 0 |
| 26 drôme | 1 112 | 398 | 673 | 2 183 | 127 | 0 | 52 | 179 | 0 | 0 | 0 | 0 |
| 38 isère | 563 | 16 | 121 | 700 | 0 | 0 | 0 | 0 | 49 | 0 | 0 | 49 |
| 42 loire | 0 | 137 | 0 | 137 | 0 | 0 | 0 | 0 | 0 | 0 | 0 | 0 |
| 69 rhône | 194 | 56 | 209 | 458 | 0 | 0 | 0 | 0 | 0 | 0 | 0 | 0 |
| 73 savoie | 0 | 0 | 31 | 31 | 0 | 0 | 0 | 0 | 0 | 0 | 0 | 0 |
| 74 haute savoie | 12 | 0 | 20 | 32 | 0 | 0 | 0 | 0 | 0 | 0 | 0 | 0 |
| total | 1 986 | 706 | 1 407 | 4 099 | 127 | 0 | 398 | 525 | 49 | 0 | 0 | 49 |
| 03 AUVERGNE | | | | | | | | | | | | |
| 03 allier | 464 | 1 673 | 313 | 2 451 | 0 | 252 | 0 | 252 | 0 | 0 | 0 | 0 |
| 15 cantal | 0 | 0 | 0 | 0 | 0 | 0 | 0 | 0 | 0 | 0 | 0 | 0 |
| 43 haute loire | 0 | 18 | 0 | 18 | 0 | 0 | 0 | 0 | 0 | 0 | 0 | 0 |
| 63 puy de dôme | 212 | 249 | 0 | 461 | 0 | 0 | 0 | 0 | 0 | 0 | 0 | 0 |
| total | 676 | 1 940 | 313 | 2 929 | 0 | 252 | 0 | 252 | 0 | 0 | 0 | 0 |
| 13 LANGUEDOC-ROUSSILLON | | | | | | | | | | | | |
| 11 aude | 2 165 | 101 | 128 | 2 395 | 9 | 0 | 0 | 9 | 0 | 0 | 0 | 0 |
| 30 gard | 809 | 8 | 0 | 817 | 0 | 0 | 0 | 0 | 0 | 0 | 0 | 0 |
| 34 hérault | 50 | 299 | 0 | 349 | 0 | 0 | 0 | 0 | 0 | 0 | 0 | 0 |
| 48 lozère | 0 | 0 | 0 | 0 | 0 | 0 | 0 | 0 | 0 | 0 | 0 | 0 |
| 66 pyrénées orientales | 0 | 0 | 0 | 0 | 0 | 0 | 0 | 0 | 0 | 0 | 0 | 0 |
| total | 3 024 | 408 | 128 | 3 561 | 9 | 0 | 0 | 9 | 0 | 0 | 0 | 0 |
| 21 PACA | | | | | | | | | | | | |
| 04 alpes de hte provence | 1 593 | 315 | 57 | 1 964 | 0 | 0 | 0 | 0 | 0 | 0 | 0 | 0 |
| 05 hautes alpes | 20 | 22 | 0 | 41 | 0 | 0 | 0 | 0 | 0 | 0 | 0 | 0 |
| 06 alpes maritimes | 0 | 0 | 0 | 0 | 0 | 0 | 0 | 0 | 0 | 0 | 0 | 0 |
| 13 bouches du rhône | 411 | 0 | 18 | 428 | 0 | 0 | 0 | 0 | 0 | 0 | 0 | 0 |
| 83 var | 135 | 0 | 0 | 135 | 0 | 0 | 0 | 0 | 0 | 0 | 0 | 0 |
| 84 vaucluse | 14 | 0 | 0 | 14 | 0 | 0 | 0 | 0 | 0 | 0 | 0 | 0 |
| total | 2 172 | 337 | 74 | 2 583 | 0 | 0 | 0 | 0 | 0 | 0 | 0 | 0 |
| 09 CORSE | | | | | | | | | | | | |
| 20 corse | 0 | 0 | 0 | 0 | 0 | 0 | 0 | 0 | 0 | 0 | 0 | 0 |
| autres (1) | 0 | 0 | 0 | 0 | 50 | 0 | 0 | 50 | 0 | 0 | 0 | 0 |
| TOTAL FRANCE | 260 098 | 143 344 | 43 713 | 447 155 | 269 121 | 115 041 | 8 584 | 392 745 | 3 122 | 221 | 388 | 3 731 |

unité : tonne

(1) départements non précisés

Stock des oléagineux récoltes 2009

situation provisoire au 30 juin (arrêtée à fin-juillet)

Les chiffres sont issus des collectes des campagnes 2009/10. L'étude est réalisée à partir du département d'exploitation du silo et les graines sont d'origine française.

| | colza | | | | tournesol | | | | soja | | | | lin oléagineux | | | |
|------------------------------|---------------|---------------|---------------|---------------|---------------|---------------|---------------|---------------|--------------|------------|-----------|--------------|----------------|------------|------------|------------|
| | coop | négoce | autres | total | coop | négoce | autres | total | coop | négoce | autres | total | coop | négoce | autres | total |
| 12 ILE-DE-FRANCE | | | | | | | | | | | | | | | | |
| 75 ville-de-Paris | 0 | 0 | 0 | 0 | 0 | 0 | 0 | 0 | 0 | 0 | 0 | 0 | 0 | 0 | 0 | 0 |
| 77 seine et marne | 15 488 | 1 619 | 205 | 17 311 | 1 412 | 1 | 13 | 1 426 | 0 | 0 | 0 | 0 | 0 | 0 | 0 | 0 |
| 78 yvelines | 1 820 | 1 051 | 119 | 2 990 | 242 | 0 | 0 | 242 | 0 | 0 | 0 | 0 | 0 | 0 | 0 | 0 |
| 91 essonne | 865 | 385 | 221 | 1 471 | 124 | 0 | 0 | 124 | 0 | 0 | 0 | 0 | 0 | 0 | 0 | 0 |
| 92 hauts de seine | 0 | 0 | 0 | 0 | 0 | 0 | 0 | 0 | 0 | 0 | 0 | 0 | 0 | 0 | 0 | 0 |
| 93 seine st denis | 0 | 0 | 0 | 0 | 0 | 0 | 0 | 0 | 0 | 0 | 0 | 0 | 0 | 0 | 0 | 0 |
| 94 val de marne | 0 | 0 | 0 | 0 | 0 | 0 | 0 | 0 | 0 | 0 | 0 | 0 | 0 | 0 | 0 | 0 |
| 95 val d'oise | 4 847 | 2 913 | 0 | 7 760 | 0 | 184 | 0 | 184 | 0 | 0 | 0 | 0 | 0 | 0 | 0 | 0 |
| total | 23 019 | 5 968 | 544 | 29 531 | 1 779 | 184 | 13 | 1 976 | 0 | 0 | 0 | 0 | 0 | 0 | 0 | 0 |
| 08 CHAMPAGNE-ARDENNE | | | | | | | | | | | | | | | | |
| 08 ardennes | 508 | 0 | 0 | 508 | 19 | 0 | 0 | 19 | 0 | 0 | 0 | 0 | 14 | 0 | 0 | 14 |
| 10 aube | 6 077 | 2 891 | 0 | 8 968 | 2 | 4 225 | 0 | 4 226 | 18 | 0 | 0 | 18 | 0 | 0 | 0 | 0 |
| 51 marne | 17 114 | 278 | 0 | 17 392 | 247 | 570 | 0 | 817 | 0 | 0 | 0 | 0 | 0 | 0 | 0 | 0 |
| 52 haute marne | 7 013 | 506 | 0 | 7 519 | 528 | 0 | 0 | 528 | 0 | 0 | 0 | 0 | 0 | 0 | 0 | 0 |
| total | 30 712 | 3 675 | 0 | 34 386 | 795 | 4 795 | 0 | 5 590 | 18 | 0 | 0 | 18 | 14 | 0 | 0 | 14 |
| 19 PICARDIE | | | | | | | | | | | | | | | | |
| 02 aisne | 4 978 | 2 084 | 0 | 7 062 | 427 | 0 | 0 | 427 | 0 | 0 | 0 | 0 | 0 | 0 | 0 | 0 |
| 60 oise | 10 720 | 2 984 | 0 | 13 704 | 343 | 18 | 0 | 361 | 0 | 0 | 0 | 0 | 180 | 0 | 0 | 180 |
| 80 somme | 5 558 | 3 221 | 0 | 8 779 | 0 | 0 | 0 | 0 | 0 | 0 | 0 | 0 | 0 | 0 | 0 | 0 |
| total | 21 256 | 8 289 | 0 | 29 545 | 770 | 18 | 0 | 788 | 0 | 0 | 0 | 0 | 180 | 0 | 0 | 180 |
| 11 HAUTE-NORMANDIE | | | | | | | | | | | | | | | | |
| 27 eure | 5 671 | 1 942 | 0 | 7 613 | 0 | 26 | 0 | 26 | 0 | 0 | 0 | 0 | 56 | 0 | 0 | 56 |
| 76 seine maritime | 2 771 | 3 200 | 0 | 5 970 | 0 | 0 | 0 | 0 | 0 | 0 | 0 | 0 | 115 | 0 | 0 | 115 |
| total | 8 442 | 5 142 | 0 | 13 583 | 0 | 26 | 0 | 26 | 0 | 0 | 0 | 0 | 171 | 0 | 0 | 171 |
| 07 CENTRE | | | | | | | | | | | | | | | | |
| 18 cher | 0 | 249 | 5 387 | 5 636 | 0 | 172 | 9 682 | 9 854 | 0 | 0 | 0 | 0 | 0 | 0 | 234 | 234 |
| 28 eure et loir | 3 787 | 10 283 | 6 325 | 20 394 | 152 | 209 | 90 | 451 | 0 | 0 | 5 | 5 | 0 | 0 | 0 | 0 |
| 36 indre | 0 | 3 475 | 6 281 | 9 755 | 0 | 1 698 | 4 796 | 6 494 | 0 | 0 | 0 | 0 | 0 | 10 | 0 | 10 |
| 37 indre et loire | 743 | 327 | 744 | 1 814 | 16 877 | 11 593 | 3 392 | 31 862 | 0 | 0 | 1 | 1 | 0 | 0 | 0 | 0 |
| 41 loir et cher | 0 | 2 252 | 952 | 3 204 | 0 | 1 440 | 1 110 | 2 550 | 0 | 0 | 31 | 31 | 0 | 14 | 0 | 14 |
| 45 loiret | 13 | 2 457 | 7 544 | 10 014 | 218 | 161 | 1 883 | 2 262 | 0 | 54 | 18 | 72 | 0 | 89 | 0 | 89 |
| total | 4 543 | 19 042 | 27 232 | 50 818 | 17 248 | 15 274 | 20 952 | 53 473 | 0 | 54 | 54 | 109 | 0 | 113 | 234 | 347 |
| 04 BASSE-NORMANDIE | | | | | | | | | | | | | | | | |
| 14 calvados | 2 290 | 0 | 0 | 2 290 | 85 | 0 | 0 | 85 | 0 | 0 | 0 | 0 | 90 | 0 | 0 | 90 |
| 50 manche | 10 | 0 | 0 | 10 | 0 | 0 | 0 | 0 | 0 | 0 | 0 | 0 | 0 | 0 | 0 | 0 |
| 61 orne | 252 | 455 | 12 | 718 | 3 | 2 | 0 | 6 | 0 | 0 | 0 | 0 | 0 | 0 | 0 | 0 |
| total | 2 552 | 455 | 12 | 3 019 | 88 | 2 | 0 | 91 | 0 | 0 | 0 | 0 | 90 | 0 | 0 | 90 |
| 05 BOURGOGNE | | | | | | | | | | | | | | | | |
| 21 côte d'or | 1 832 | 15 | 0 | 1 847 | 580 | 2 | 0 | 582 | 563 | 410 | 0 | 973 | 0 | 0 | 0 | 0 |
| 58 nièvre | 0 | 6 | 4 738 | 4 744 | 0 | 0 | 3 | 3 | 0 | 0 | 0 | 0 | 0 | 0 | 0 | 0 |
| 71 saône et loire | 46 | 1 | 0 | 47 | 0 | 27 | 3 | 31 | 1 | 0 | 1 | 2 | 0 | 0 | 0 | 0 |
| 89 yonne | 11 661 | 818 | 227 | 12 707 | 700 | 228 | 0 | 928 | 0 | 0 | 0 | 0 | 54 | 0 | 0 | 54 |
| total | 13 539 | 840 | 4 966 | 19 344 | 1 280 | 257 | 6 | 1 543 | 564 | 410 | 1 | 974 | 54 | 0 | 0 | 54 |
| 17 NORD-PAS-DE-CALAIS | | | | | | | | | | | | | | | | |
| 59 nord | 1 713 | 1 756 | 1 856 | 5 325 | 0 | 0 | 0 | 0 | 0 | 0 | 0 | 0 | 0 | 0 | 0 | 0 |
| 62 pas de calais | 361 | 1 984 | 2 | 2 347 | 0 | 0 | 0 | 0 | 0 | 0 | 0 | 0 | 0 | 0 | 0 | 0 |
| total | 2 074 | 3 740 | 1 858 | 7 672 | 0 | 0 | 0 | 0 | 0 | 0 | 0 | 0 | 0 | 0 | 0 | 0 |
| 15 LORRAINE | | | | | | | | | | | | | | | | |
| 54 meurthe et moselle | 10 190 | 119 | 60 | 10 369 | 0 | 0 | 0 | 0 | 0 | 0 | 0 | 0 | 0 | 0 | 0 | 0 |
| 55 meuse | 2 284 | 1 753 | 0 | 4 037 | 442 | 0 | 0 | 442 | 0 | 0 | 0 | 0 | 0 | 0 | 0 | 0 |
| 57 moselle | 286 | 6 485 | 0 | 6 771 | 0 | 634 | 0 | 634 | 0 | 0 | 0 | 0 | 0 | 0 | 0 | 0 |
| 88 vosges | 0 | 21 | 0 | 21 | 0 | 0 | 0 | 0 | 7 | 0 | 0 | 7 | 0 | 0 | 0 | 0 |
| total | 12 760 | 8 379 | 60 | 21 199 | 442 | 634 | 0 | 1 076 | 7 | 0 | 0 | 7 | 0 | 0 | 0 | 0 |
| 01 ALSACE | | | | | | | | | | | | | | | | |
| 67 bas rhin | 0 | 0 | 290 | 290 | 0 | 0 | 0 | 0 | 0 | 0 | 0 | 0 | 0 | 0 | 0 | 0 |
| 68 haut rhin | 1 120 | 530 | 0 | 1 650 | 1 061 | 207 | 0 | 1 268 | 1 574 | 619 | 0 | 2 192 | 0 | 0 | 0 | 0 |
| total | 1 120 | 530 | 290 | 1 940 | 1 061 | 207 | 0 | 1 268 | 1 574 | 619 | 0 | 2 192 | 0 | 0 | 0 | 0 |
| 10 FRANCHE-COMTE | | | | | | | | | | | | | | | | |
| 25 doubs | 0 | 0 | 0 | 0 | 2 | 0 | 0 | 2 | 0 | 0 | 0 | 0 | 0 | 0 | 0 | 0 |
| 39 jura | 5 | 0 | 0 | 5 | 0 | 64 | 0 | 64 | 2 | 19 | 0 | 20 | 0 | 0 | 0 | 0 |
| 70 haute saône | 0 | 102 | 0 | 102 | 0 | 155 | 0 | 155 | 59 | 12 | 0 | 71 | 0 | 0 | 0 | 0 |
| 90 territoire de belfort | 0 | 0 | 0 | 0 | 0 | 0 | 0 | 0 | 0 | 0 | 0 | 0 | 0 | 0 | 0 | 0 |
| total | 5 | 102 | 0 | 106 | 2 | 219 | 0 | 221 | 61 | 31 | 0 | 92 | 0 | 0 | 0 | 0 |
| 18 PAYS DE LA LOIRE | | | | | | | | | | | | | | | | |
| 44 loire atlantique | 450 | 106 | 0 | 556 | 1 | 271 | 0 | 273 | 0 | 57 | 0 | 57 | 0 | 0 | 0 | 0 |
| 49 maine et loire | 0 | 236 | 0 | 236 | 7 489 | 1 290 | 0 | 8 778 | 0 | 0 | 0 | 0 | 0 | 0 | 0 | 0 |
| 53 mayenne | 1 | 199 | 0 | 200 | 0 | 63 | 69 | 132 | 0 | 0 | 0 | 0 | 0 | 0 | 0 | 0 |
| 72 sarthe | 1 671 | 1 796 | 32 | 3 499 | 1 120 | 1 756 | 0 | 2 875 | 0 | 0 | 0 | 0 | 0 | 0 | 0 | 0 |
| 85 vendée | 383 | 0 | 0 | 383 | 804 | 1 417 | 0 | 2 220 | 0 | 0 | 0 | 0 | 0 | 0 | 0 | 0 |
| total | 2 506 | 2 337 | 32 | 4 874 | 9 413 | 4 796 | 69 | 14 278 | 0 | 57 | 0 | 57 | 0 | 0 | 0 | 0 |

Stock des oléagineux récoltes 2009

situation provisoire au 30 juin (arrêtée à fin-juillet)

Les chiffres sont issus des collectes des campagnes 2009/10. L'étude est réalisée à partir du département d'exploitation du silo et les graines sont d'origine française.

| | colza | | | | tournesol | | | | soja | | | | lin oléagineux | | | |
|--------------------------------|----------------|---------------|---------------|----------------|---------------|---------------|---------------|----------------|--------------|--------------|--------------|---------------|----------------|------------|------------|------------|
| | coop | négoce | autres | total | coop | négoce | autres | total | coop | négoce | autres | total | coop | négoce | autres | total |
| 06 BRETAGNE | | | | | | | | | | | | | | | | |
| 22 côtes d'armor | 272 | 0 | 0 | 272 | 0 | 0 | 113 | 113 | 0 | 0 | 0 | 0 | 0 | 0 | 0 | 0 |
| 29 finistère | 0 | 0 | 0 | 0 | 0 | 0 | 0 | 0 | 0 | 0 | 0 | 0 | 0 | 0 | 0 | 0 |
| 35 ille et vilaine | 0 | 238 | 153 | 391 | 0 | 92 | 0 | 92 | 0 | 0 | 5 | 5 | 0 | 13 | 37 | 51 |
| 56 morbihan | 0 | 0 | 0 | 0 | 0 | 0 | 0 | 0 | 0 | 0 | 0 | 0 | 0 | 0 | 0 | 0 |
| total | 272 | 238 | 153 | 663 | 0 | 92 | 113 | 204 | 0 | 0 | 5 | 5 | 0 | 13 | 37 | 51 |
| 20 POITOU-CHARENTES | | | | | | | | | | | | | | | | |
| 16 charente | 5 268 | 797 | 0 | 6 064 | 10 387 | 2 026 | 0 | 12 413 | 0 | 0 | 0 | 0 | 5 | 5 | 0 | 9 |
| 17 charente maritime | 1 218 | 2 | 0 | 1 220 | 11 627 | 1 257 | 0 | 12 884 | 4 | 0 | 0 | 4 | 0 | 0 | 0 | 0 |
| 79 deux sèvres | 213 | 3 | 25 | 241 | 8 | 14 427 | 0 | 14 435 | 0 | 0 | 0 | 0 | 0 | 2 | 0 | 2 |
| 86 vienne | 20 072 | 2 141 | 0 | 22 213 | 4 628 | 938 | 0 | 5 567 | 0 | 0 | 0 | 0 | 0 | 0 | 0 | 0 |
| total | 26 771 | 2 942 | 25 | 29 738 | 26 651 | 18 648 | 0 | 45 299 | 4 | 0 | 0 | 4 | 5 | 7 | 0 | 11 |
| 02 AQUITAINE | | | | | | | | | | | | | | | | |
| 24 dordogne | 408 | 127 | 0 | 535 | 1 352 | 29 | 0 | 1 381 | 7 | 0 | 0 | 7 | 0 | 0 | 0 | 0 |
| 33 gironde | 0 | 88 | 0 | 88 | 0 | 877 | 24 | 901 | 0 | 0 | 0 | 0 | 0 | 0 | 0 | 0 |
| 40 landes | 58 | 5 871 | 0 | 5 929 | 51 | 1 452 | 0 | 1 504 | 26 | 596 | 0 | 622 | 0 | 0 | 0 | 0 |
| 47 lot et garonne | 12 | 136 | 0 | 148 | 1 790 | 3 472 | 290 | 5 552 | 11 | 962 | 8 | 981 | 0 | 0 | 0 | 0 |
| 64 pyrénées | 1 687 | 0 | 0 | 1 687 | 186 | 5 | 0 | 191 | 28 | 18 | 0 | 46 | 0 | 0 | 0 | 0 |
| total | 2 164 | 6 222 | 0 | 8 386 | 3 379 | 5 835 | 314 | 9 528 | 72 | 1 576 | 8 | 1 656 | 0 | 0 | 0 | 0 |
| 16 MIDI-PYRENEES | | | | | | | | | | | | | | | | |
| 09 ariège | 0 | 256 | 0 | 256 | 70 | 0 | 180 | 251 | 0 | 168 | 0 | 168 | 0 | 0 | 0 | 0 |
| 12 aveyron | 0 | 208 | 0 | 208 | 0 | 14 | 0 | 14 | 0 | 109 | 0 | 109 | 0 | 0 | 0 | 0 |
| 31 haute garonne | 24 | 10 | 2 354 | 2 387 | 1 480 | 419 | 8 672 | 10 572 | 390 | 2 169 | 1 851 | 4 410 | 0 | 0 | 0 | 0 |
| 32 gers | 483 | 4 | 0 | 487 | 12 243 | 4 036 | 289 | 16 567 | 90 | 291 | 0 | 381 | 0 | 0 | 0 | 0 |
| 46 lot | 47 | 13 | 0 | 59 | 374 | 4 | 0 | 377 | 0 | 0 | 0 | 0 | 0 | 0 | 0 | 0 |
| 65 hautes pyrénées | 0 | 470 | 0 | 470 | 0 | 6 | 0 | 6 | 0 | 0 | 0 | 0 | 0 | 0 | 0 | 0 |
| 81 tarn | 41 | 282 | 27 | 349 | 1 344 | 754 | 1 393 | 3 491 | 7 | 9 | 1 260 | 1 275 | 0 | 3 | 0 | 3 |
| 82 tarn et garonne | 13 | 2 675 | 0 | 2 688 | 6 025 | 472 | 745 | 7 242 | 18 | 71 | 0 | 89 | 0 | 0 | 0 | 0 |
| total | 607 | 3 917 | 2 381 | 6 905 | 21 536 | 5 703 | 11 280 | 38 519 | 505 | 2 817 | 3 111 | 6 432 | 0 | 3 | 0 | 3 |
| 14 LIMOUSIN | | | | | | | | | | | | | | | | |
| 19 corréze | 0 | 24 | 0 | 24 | 0 | 2 | 0 | 2 | 0 | 0 | 0 | 0 | 0 | 0 | 0 | 0 |
| 23 creuse | 0 | 293 | 0 | 293 | 0 | 150 | 0 | 150 | 0 | 0 | 0 | 0 | 0 | 0 | 0 | 0 |
| 87 haute vienne | 2 | 0 | 0 | 2 | 0 | 0 | 0 | 0 | 0 | 0 | 0 | 0 | 0 | 0 | 0 | 0 |
| total | 2 | 317 | 0 | 319 | 0 | 152 | 0 | 152 | 0 | 0 | 0 | 0 | 0 | 0 | 0 | 0 |
| 22 RHÔNE-ALPES | | | | | | | | | | | | | | | | |
| 01 ain | 0 | 228 | 27 | 255 | 0 | 385 | 4 | 388 | 432 | 1 616 | 0 | 2 048 | 0 | 4 | 0 | 4 |
| 07 ardèche | 0 | 0 | 0 | 0 | 0 | 5 | 0 | 5 | 0 | 0 | 0 | 0 | 0 | 0 | 0 | 0 |
| 26 drôme | 9 | 208 | 249 | 466 | 582 | 43 | 9 | 634 | 830 | 0 | 0 | 830 | 0 | 0 | 0 | 0 |
| 38 isère | 0 | 0 | 235 | 235 | 841 | 35 | 139 | 1 015 | 89 | 0 | 0 | 89 | 2 | 0 | 0 | 2 |
| 42 loire | 0 | 0 | 0 | 0 | 0 | 2 | 0 | 2 | 0 | 0 | 0 | 0 | 0 | 0 | 0 | 0 |
| 69 rhône | 0 | 0 | 451 | 451 | 205 | 0 | 0 | 205 | 0 | 0 | 0 | 0 | 0 | 0 | 0 | 0 |
| 73 savoie | 0 | 0 | 0 | 0 | 0 | 0 | 0 | 0 | 0 | 0 | 0 | 0 | 0 | 0 | 0 | 0 |
| 74 haute savoie | 17 | 0 | 0 | 17 | 177 | 0 | 0 | 177 | 5 | 0 | 0 | 5 | 0 | 0 | 0 | 0 |
| total | 26 | 435 | 962 | 1 424 | 1 805 | 469 | 152 | 2 426 | 1 355 | 1 616 | 0 | 2 971 | 2 | 4 | 0 | 6 |
| 03 AUVERGNE | | | | | | | | | | | | | | | | |
| 03 allier | 31 | 489 | 1 | 521 | 304 | 652 | 3 | 959 | 60 | 0 | 0 | 60 | 0 | 0 | 0 | 0 |
| 15 cantal | 0 | 0 | 0 | 0 | 0 | 0 | 0 | 0 | 0 | 0 | 0 | 0 | 0 | 0 | 0 | 0 |
| 43 haute loire | 0 | 2 | 0 | 2 | 0 | 0 | 0 | 0 | 0 | 0 | 0 | 0 | 0 | 0 | 0 | 0 |
| 63 puy de dôme | 0 | 155 | 0 | 155 | 23 | 600 | 0 | 622 | 0 | 0 | 0 | 0 | 0 | 0 | 0 | 0 |
| total | 31 | 645 | 1 | 677 | 327 | 1 252 | 3 | 1 581 | 60 | 0 | 0 | 60 | 0 | 0 | 0 | 0 |
| 13 LANGUEDOC-ROUSSILLON | | | | | | | | | | | | | | | | |
| 11 aude | 0 | 0 | 0 | 0 | 0 | 0 | 12 359 | 12 359 | 0 | 0 | 305 | 305 | 0 | 0 | 0 | 0 |
| 30 gard | 0 | 0 | 0 | 0 | 2 | 0 | 0 | 2 | 0 | 0 | 0 | 0 | 0 | 0 | 0 | 0 |
| 34 hérault | 0 | 0 | 0 | 0 | 0 | 0 | 0 | 0 | 0 | 0 | 0 | 0 | 0 | 0 | 0 | 0 |
| 48 lozère | 0 | 0 | 0 | 0 | 0 | 0 | 0 | 0 | 0 | 0 | 0 | 0 | 0 | 0 | 0 | 0 |
| 66 pyrénées orientales | 0 | 0 | 0 | 0 | 0 | 0 | 0 | 0 | 0 | 0 | 0 | 0 | 0 | 0 | 0 | 0 |
| total | 0 | 0 | 0 | 0 | 2 | 0 | 12 359 | 12 360 | 0 | 0 | 305 | 305 | 0 | 0 | 0 | 0 |
| 21 PACA | | | | | | | | | | | | | | | | |
| 04 alpes de hte provence | 4 | 25 | 0 | 29 | 118 | 56 | 0 | 174 | 0 | 0 | 0 | 0 | 0 | 0 | 0 | 0 |
| 05 hautes alpes | 0 | 0 | 0 | 0 | 6 | 0 | 0 | 6 | 5 | 0 | 0 | 5 | 0 | 0 | 0 | 0 |
| 06 alpes maritimes | 0 | 0 | 0 | 0 | 0 | 0 | 0 | 0 | 0 | 0 | 0 | 0 | 0 | 0 | 0 | 0 |
| 13 bouches du rhône | 7 | 0 | 0 | 7 | 34 | 0 | 1 | 36 | 0 | 0 | 0 | 0 | 0 | 0 | 0 | 0 |
| 83 var | 0 | 0 | 0 | 0 | 3 | 0 | 0 | 3 | 0 | 0 | 0 | 0 | 0 | 0 | 0 | 0 |
| 84 vaucluse | 6 | 0 | 0 | 6 | 547 | 236 | 0 | 783 | 0 | 0 | 0 | 0 | 0 | 0 | 0 | 0 |
| total | 18 | 25 | 0 | 42 | 707 | 293 | 1 | 1 002 | 5 | 0 | 0 | 5 | 0 | 0 | 0 | 0 |
| 09 CORSE | | | | | | | | | | | | | | | | |
| 20 corse | 0 | 0 | 0 | 0 | 0 | 0 | 0 | 0 | 0 | 0 | 0 | 0 | 0 | 0 | 0 | 0 |
| autres (1) | 0 | 0 | 0 | 0 | 0 | 36 | 0 | 36 | 0 | 0 | 0 | 0 | 0 | 0 | 0 | 0 |
| TOTAL FRANCE | 152 417 | 73 238 | 38 515 | 264 170 | 87 286 | 58 890 | 45 260 | 191 435 | 4 224 | 7 180 | 3 483 | 14 887 | 515 | 139 | 271 | 926 |

unité : tonne

(1) départements non précisés

Stock des protéagineux récoltes 2008 et 2009

situation provisoire au 30 juin (arrêtée à fin-juillet)

Les chiffres sont issus des collectes des campagnes 2009/10. L'étude est réalisée à partir du département d'exploitation du silo et les graines sont d'origine française.

| | pois | | | | fèves | | | | lupin | | | |
|------------------------------|--------------|--------------|--------------|---------------|---------------|--------------|------------|---------------|----------|----------|----------|----------|
| | coop | négoce | autres | total | coop | négoce | autres | total | coop | négoce | autres | total |
| 12 ILE-DE-FRANCE | | | | | | | | | | | | |
| 75 ville-de-Paris | 0 | 0 | 0 | 0 | 0 | 0 | 0 | 0 | 0 | 0 | 0 | 0 |
| 77 seine et marne | 3 502 | 140 | 86 | 3 729 | 15 502 | 385 | 81 | 15 967 | 0 | 0 | 0 | 0 |
| 78 yvelines | 29 | 232 | 0 | 261 | 124 | 20 | 0 | 144 | 0 | 0 | 0 | 0 |
| 91 essonne | 0 | 572 | 0 | 572 | 17 | 13 | 15 | 45 | 0 | 0 | 0 | 0 |
| 92 hauts de seine | 0 | 0 | 0 | 0 | 0 | 0 | 0 | 0 | 0 | 0 | 0 | 0 |
| 93 seine st denis | 0 | 0 | 0 | 0 | 0 | 0 | 0 | 0 | 0 | 0 | 0 | 0 |
| 94 val de marne | 0 | 0 | 0 | 0 | 0 | 0 | 0 | 0 | 0 | 0 | 0 | 0 |
| 95 val d'oise | 549 | 23 | 0 | 571 | 51 | 0 | 0 | 51 | 0 | 0 | 0 | 0 |
| total | 4 080 | 966 | 86 | 5 133 | 15 694 | 417 | 96 | 16 207 | 0 | 0 | 0 | 0 |
| 08 CHAMPAGNE-ARDENNE | | | | | | | | | | | | |
| 08 ardennes | 170 | 22 | 0 | 192 | 2 277 | 0 | 0 | 2 277 | 0 | 0 | 0 | 0 |
| 10 aube | 199 | 50 | 0 | 249 | 82 | 0 | 0 | 82 | 0 | 0 | 0 | 0 |
| 51 marne | 2 643 | 58 | 0 | 2 701 | 1 115 | 0 | 0 | 1 115 | 0 | 0 | 0 | 0 |
| 52 haute marne | 120 | 55 | 0 | 175 | 50 | 0 | 0 | 50 | 0 | 0 | 0 | 0 |
| total | 3 131 | 185 | 0 | 3 316 | 3 523 | 0 | 0 | 3 523 | 0 | 0 | 0 | 0 |
| 19 PICARDIE | | | | | | | | | | | | |
| 02 aisne | 1 599 | 15 | 0 | 1 614 | 3 425 | 637 | 0 | 4 062 | 0 | 0 | 0 | 0 |
| 60 oise | 3 932 | 1 415 | 9 | 5 356 | 3 913 | 2 001 | 0 | 5 914 | 0 | 0 | 0 | 0 |
| 80 somme | 2 894 | 1 105 | 0 | 3 999 | 1 190 | 646 | 60 | 1 896 | 0 | 0 | 0 | 0 |
| total | 8 425 | 2 536 | 9 | 10 969 | 8 528 | 3 284 | 60 | 11 872 | 0 | 0 | 0 | 0 |
| 11 HAUTE-NORMANDIE | | | | | | | | | | | | |
| 27 eure | 1 212 | 129 | 0 | 1 341 | 667 | 3 097 | 0 | 3 764 | 0 | 0 | 0 | 0 |
| 76 seine maritime | 1 253 | 96 | 22 | 1 371 | 757 | 542 | 0 | 1 299 | 0 | 0 | 0 | 0 |
| total | 2 465 | 225 | 22 | 2 712 | 1 424 | 3 639 | 0 | 5 063 | 0 | 0 | 0 | 0 |
| 07 CENTRE | | | | | | | | | | | | |
| 18 cher | 0 | 8 | 98 | 107 | 0 | 0 | 15 | 15 | 0 | 0 | 0 | 0 |
| 28 eure et loir | 777 | 1 417 | 872 | 3 066 | 161 | 358 | 122 | 641 | 0 | 0 | 0 | 0 |
| 36 indre | 0 | 73 | 313 | 386 | 0 | 12 | 0 | 12 | 0 | 0 | 0 | 0 |
| 37 indre et loire | 53 | 26 | 405 | 483 | 12 | 19 | 0 | 31 | 0 | 0 | 0 | 0 |
| 41 loir et cher | 0 | 699 | 312 | 1 012 | 0 | 0 | 511 | 511 | 0 | 0 | 1 | 1 |
| 45 loiret | 22 | 218 | 452 | 693 | 0 | 20 | 6 | 26 | 0 | 0 | 0 | 0 |
| total | 852 | 2 442 | 2 452 | 5 746 | 173 | 409 | 654 | 1 236 | 0 | 0 | 1 | 1 |
| 04 BASSE-NORMANDIE | | | | | | | | | | | | |
| 14 calvados | 361 | 0 | 0 | 361 | 1 505 | 0 | 0 | 1 505 | 0 | 0 | 0 | 0 |
| 50 manche | 1 | 0 | 0 | 1 | 0 | 0 | 0 | 0 | 0 | 0 | 0 | 0 |
| 61 orne | 6 | 6 | 30 | 41 | 0 | 0 | 0 | 0 | 0 | 0 | 0 | 0 |
| total | 368 | 6 | 30 | 403 | 1 505 | 0 | 0 | 1 505 | 0 | 0 | 0 | 0 |
| 05 BOURGOGNE | | | | | | | | | | | | |
| 21 côte d'or | 78 | 57 | 0 | 134 | 282 | 0 | 0 | 282 | 0 | 0 | 0 | 0 |
| 58 nièvre | 0 | 0 | 1 | 1 | 0 | 0 | 0 | 0 | 0 | 0 | 0 | 0 |
| 71 saône et loire | 0 | 8 | 0 | 8 | 0 | 0 | 0 | 0 | 0 | 0 | 0 | 0 |
| 89 yonne | 2 137 | 198 | 0 | 2 335 | 593 | 17 | 0 | 609 | 0 | 0 | 0 | 0 |
| total | 2 214 | 263 | 1 | 2 478 | 874 | 17 | 0 | 891 | 0 | 0 | 0 | 0 |
| 17 NORD-PAS-DE-CALAIS | | | | | | | | | | | | |
| 59 nord | 174 | 765 | 0 | 939 | 1 075 | 585 | 65 | 1 725 | 0 | 9 | 0 | 9 |
| 62 pas de calais | 1 | 105 | 18 | 124 | 5 | 150 | 0 | 155 | 0 | 0 | 0 | 0 |
| total | 175 | 870 | 18 | 1 063 | 1 080 | 735 | 65 | 1 880 | 0 | 9 | 0 | 9 |
| 15 LORRAINE | | | | | | | | | | | | |
| 54 meurthe et moselle | 96 | 0 | 0 | 96 | 0 | 0 | 0 | 0 | 0 | 0 | 0 | 0 |
| 55 meuse | 73 | 0 | 0 | 73 | 289 | 0 | 0 | 289 | 0 | 0 | 0 | 0 |
| 57 moselle | 8 | 96 | 0 | 104 | 0 | 7 | 0 | 7 | 0 | 0 | 0 | 0 |
| 88 vosges | 3 | 0 | 0 | 3 | 1 | 0 | 49 | 50 | 0 | 0 | 0 | 0 |
| total | 179 | 96 | 0 | 275 | 290 | 7 | 49 | 346 | 0 | 0 | 0 | 0 |
| 01 ALSACE | | | | | | | | | | | | |
| 67 bas rhin | 0 | 0 | 0 | 0 | 0 | 0 | 0 | 0 | 0 | 0 | 0 | 0 |
| 68 haut rhin | 0 | 0 | 0 | 0 | 0 | 0 | 0 | 0 | 0 | 0 | 0 | 0 |
| total | 0 | 0 | 0 | 0 | 0 | 0 | 0 | 0 | 0 | 0 | 0 | 0 |
| 10 FRANCHE-COMTE | | | | | | | | | | | | |
| 25 doubs | 0 | 0 | 4 | 4 | 0 | 0 | 0 | 0 | 0 | 0 | 0 | 0 |
| 39 jura | 0 | 0 | 0 | 0 | 0 | 0 | 0 | 0 | 0 | 0 | 0 | 0 |
| 70 haute saône | 0 | 0 | 0 | 0 | 0 | 0 | 0 | 0 | 0 | 0 | 0 | 0 |
| 90 territoire de belfort | 0 | 0 | 0 | 0 | 0 | 0 | 0 | 0 | 0 | 0 | 0 | 0 |
| total | 0 | 0 | 4 | 4 | 0 | 0 | 0 | 0 | 0 | 0 | 0 | 0 |
| 18 PAYS DE LA LOIRE | | | | | | | | | | | | |
| 44 loire atlantique | 0 | 0 | 0 | 0 | 0 | 54 | 0 | 54 | 0 | 0 | 0 | 0 |
| 49 maine et loire | 2 | 0 | 0 | 2 | 19 | 26 | 0 | 46 | 8 | 0 | 0 | 8 |
| 53 mayenne | 0 | 32 | 0 | 32 | 0 | 0 | 0 | 0 | 0 | 0 | 0 | 0 |
| 72 sarthe | 42 | 40 | 0 | 82 | 0 | 0 | 0 | 0 | 0 | 0 | 0 | 0 |
| 85 vendée | 0 | 242 | 0 | 242 | 18 | 0 | 5 | 23 | 0 | 0 | 0 | 0 |
| total | 44 | 314 | 0 | 358 | 37 | 80 | 5 | 123 | 8 | 0 | 0 | 8 |

Stock des protéagineux récoltes 2008 et 2009

situation provisoire au 30 juin (arrêtée à fin-juillet)

Les chiffres sont issus des collectes des campagnes 2009/10. L'étude est réalisée à partir du département d'exploitation du silo et les graines sont d'origine française.

| | pois | | | | fèves | | | | lupin | | | |
|--------------------------------|---------------|--------------|--------------|---------------|---------------|--------------|--------------|---------------|--------------|-----------|----------|--------------|
| | coop | négoce | autres | total | coop | négoce | autres | total | coop | négoce | autres | total |
| 06 BRETAGNE | | | | | | | | | | | | |
| 22 côtes d'armor | 41 | 0 | 0 | 41 | 72 | 0 | 0 | 72 | 0 | 0 | 0 | 0 |
| 29 finistère | 0 | 0 | 0 | 0 | 35 | 0 | 0 | 35 | 0 | 0 | 0 | 0 |
| 35 ille et vilaine | 0 | 24 | 77 | 101 | 0 | 341 | 0 | 341 | 0 | 0 | 0 | 0 |
| 56 morbihan | 0 | 26 | 0 | 26 | 14 | 37 | 0 | 51 | 0 | 0 | 0 | 0 |
| total | 41 | 50 | 77 | 168 | 121 | 378 | 0 | 499 | 0 | 0 | 0 | 0 |
| 20 POITOU-CHARENTES | | | | | | | | | | | | |
| 16 charente | 11 | 8 | 0 | 20 | 0 | 21 | 0 | 21 | 674 | 0 | 0 | 674 |
| 17 charente maritime | 255 | 16 | 0 | 271 | 71 | 6 | 0 | 77 | 0 | 0 | 0 | 0 |
| 79 deux sèvres | 0 | 2 | 4 | 6 | 0 | 28 | 0 | 28 | 0 | 0 | 0 | 0 |
| 86 vienne | 14 | 10 | 0 | 24 | 0 | 1 | 0 | 1 | 1 378 | 0 | 0 | 1 378 |
| total | 281 | 37 | 4 | 321 | 71 | 55 | 0 | 126 | 2 052 | 0 | 0 | 2 052 |
| 02 AQUITAINE | | | | | | | | | | | | |
| 24 dordogne | 0 | 0 | 0 | 0 | 0 | 0 | 0 | 0 | 0 | 0 | 0 | 0 |
| 33 gironde | 0 | 0 | 0 | 0 | 0 | 0 | 0 | 0 | 0 | 0 | 0 | 0 |
| 40 landes | 0 | 0 | 0 | 0 | 0 | 0 | 0 | 0 | 0 | 0 | 0 | 0 |
| 47 lot et garonne | 4 | 85 | 120 | 209 | 0 | 43 | 0 | 43 | 0 | 0 | 0 | 0 |
| 64 pyrénées | 0 | 0 | 0 | 0 | 0 | 0 | 0 | 0 | 0 | 0 | 0 | 0 |
| total | 4 | 85 | 120 | 209 | 0 | 43 | 0 | 43 | 0 | 0 | 0 | 0 |
| 16 MIDI-PYRENEES | | | | | | | | | | | | |
| 09 ariège | 13 | 0 | 0 | 13 | 0 | 0 | 0 | 0 | 0 | 0 | 0 | 0 |
| 12 aveyron | 0 | 157 | 0 | 157 | 0 | 0 | 0 | 0 | 0 | 0 | 0 | 0 |
| 31 haute garonne | 0 | 2 | 278 | 279 | 0 | 0 | 44 | 44 | 0 | 0 | 0 | 0 |
| 32 gers | 26 | 10 | 0 | 36 | 0 | 0 | 285 | 285 | 0 | 0 | 0 | 0 |
| 46 lot | 0 | 0 | 0 | 0 | 0 | 0 | 0 | 0 | 0 | 0 | 0 | 0 |
| 65 hautes pyrénées | 0 | 0 | 0 | 0 | 0 | 0 | 0 | 0 | 0 | 0 | 0 | 0 |
| 81 tarn | 0 | 13 | 0 | 13 | 0 | 1 | 10 | 11 | 0 | 10 | 0 | 10 |
| 82 tarn et garonne | 71 | 29 | 0 | 100 | 284 | 0 | 0 | 284 | 3 | 8 | 0 | 10 |
| total | 109 | 211 | 278 | 598 | 284 | 1 | 339 | 624 | 3 | 17 | 0 | 20 |
| 14 LIMOUSIN | | | | | | | | | | | | |
| 19 corréze | 0 | 0 | 0 | 0 | 0 | 0 | 0 | 0 | 0 | 0 | 0 | 0 |
| 23 creuse | 0 | 0 | 0 | 0 | 0 | 0 | 0 | 0 | 0 | 0 | 0 | 0 |
| 87 haute vienne | 0 | 0 | 0 | 0 | 0 | 0 | 0 | 0 | 0 | 0 | 0 | 0 |
| total | 0 | 0 | 0 | 0 | 0 | 0 | 0 | 0 | 0 | 0 | 0 | 0 |
| 22 RHÔNE-ALPES | | | | | | | | | | | | |
| 01 ain | 12 | 91 | 0 | 103 | 0 | 0 | 0 | 0 | 0 | 0 | 0 | 0 |
| 07 ardèche | 0 | 0 | 0 | 0 | 0 | 0 | 0 | 0 | 0 | 0 | 0 | 0 |
| 26 drôme | 27 | 52 | 0 | 79 | 2 | 0 | 0 | 2 | 0 | 0 | 0 | 0 |
| 38 isère | 71 | 0 | 9 | 80 | 1 | 0 | 0 | 1 | 6 | 0 | 0 | 6 |
| 42 loire | 0 | 0 | 0 | 0 | 0 | 0 | 0 | 0 | 0 | 0 | 0 | 0 |
| 69 rhône | 3 | 0 | 27 | 30 | 0 | 0 | 0 | 0 | 0 | 0 | 0 | 0 |
| 73 savoie | 0 | 0 | 0 | 0 | 0 | 0 | 0 | 0 | 0 | 0 | 0 | 0 |
| 74 haute savoie | 0 | 0 | 0 | 0 | 0 | 0 | 0 | 0 | 0 | 0 | 0 | 0 |
| total | 113 | 143 | 36 | 291 | 2 | 0 | 0 | 2 | 6 | 0 | 0 | 6 |
| 03 AUVERGNE | | | | | | | | | | | | |
| 03 allier | 25 | 187 | 0 | 212 | 0 | 97 | 0 | 97 | 5 | 0 | 0 | 5 |
| 15 cantal | 0 | 0 | 0 | 0 | 0 | 0 | 0 | 0 | 0 | 0 | 0 | 0 |
| 43 haute loire | 0 | 0 | 0 | 0 | 0 | 0 | 0 | 0 | 0 | 0 | 0 | 0 |
| 63 puy de dôme | 0 | 55 | 0 | 55 | 0 | 0 | 0 | 0 | 0 | 0 | 0 | 0 |
| total | 25 | 242 | 0 | 268 | 0 | 97 | 0 | 97 | 5 | 0 | 0 | 5 |
| 13 LANGUEDOC-ROUSSILLON | | | | | | | | | | | | |
| 11 aude | 0 | 0 | 24 | 24 | 0 | 0 | 0 | 0 | 0 | 0 | 0 | 0 |
| 30 gard | 4 | 0 | 0 | 4 | 0 | 0 | 0 | 0 | 0 | 0 | 0 | 0 |
| 34 hérault | 0 | 22 | 0 | 22 | 0 | 0 | 0 | 0 | 0 | 0 | 0 | 0 |
| 48 lozère | 0 | 0 | 0 | 0 | 0 | 0 | 0 | 0 | 0 | 0 | 0 | 0 |
| 66 pyrénées orientales | 0 | 0 | 0 | 0 | 0 | 0 | 0 | 0 | 0 | 0 | 0 | 0 |
| total | 4 | 22 | 24 | 50 | 0 | 0 | 0 | 0 | 0 | 0 | 0 | 0 |
| 21 PACA | | | | | | | | | | | | |
| 04 alpes de hte provence | 27 | 14 | 21 | 62 | 0 | 0 | 0 | 0 | 0 | 0 | 0 | 0 |
| 05 hautes alpes | 5 | 0 | 0 | 5 | 0 | 0 | 0 | 0 | 0 | 0 | 0 | 0 |
| 06 alpes maritimes | 0 | 0 | 0 | 0 | 0 | 0 | 0 | 0 | 0 | 0 | 0 | 0 |
| 13 bouches du rhône | 0 | 0 | 0 | 0 | 0 | 0 | 0 | 0 | 0 | 0 | 0 | 0 |
| 83 var | 0 | 0 | 0 | 0 | 0 | 0 | 0 | 0 | 0 | 0 | 0 | 0 |
| 84 vaucluse | 0 | 0 | 0 | 0 | 0 | 0 | 0 | 0 | 0 | 0 | 0 | 0 |
| total | 32 | 14 | 21 | 67 | 0 | 0 | 0 | 0 | 0 | 0 | 0 | 0 |
| 09 CORSE | | | | | | | | | | | | |
| 20 corse | 0 | 0 | 0 | 0 | 0 | 0 | 0 | 0 | 0 | 0 | 0 | 0 |
| autres (1) | 0 | 0 | 0 | 0 | 0 | 0 | 0 | 0 | 0 | 0 | 0 | 0 |
| TOTAL FRANCE | 22 542 | 8 705 | 3 180 | 34 427 | 33 605 | 9 163 | 1 268 | 44 036 | 2 072 | 26 | 1 | 2 099 |

unité : tonne

(1) départements non précisés

