

FranceAgriMer

Marché des oléo-protéagineux / campagne 2010/11



> édition de novembre 2010



FranceAgriMer

Marché des oléoprotéagineux

Sommaire :

Bilans prévisionnels et situations mensuelles 2010/11	3
Graine de colza	4
Graine de tournesol	7
Graine de soja	10
Pois.....	13
Féverole.....	16
Trituration	18
Incorporations et stocks des fabricants d'aliments du bétail	20
Bilans des tourteaux et consommation française	23
Imports/Exports au 30 sept 2010	29
Collectes, sorties et stocks nationaux au 30 sept 2010	67
Collectes, sorties et stocks régionaux au 30 sept 2010	79
Collectes et stocks départementaux au 30 sept 2010	91

Si vous souhaitez recevoir le marché des oléagineux en version numérique, merci d'envoyer votre adresse mail à marion.villacampa@franceagrimer.fr

Bilans prévisionnels 2010/11
Situations mensuelles
Trituration
Incorporation des FAB
Bilans tourteaux

Marché des oléoprotéagineux
Novembre 2010

Bilan Colza

BILAN COLZA

unité : 1000 tonnes	2010/11 prévisionnel au 24/09/10	2009/10 provisoire au 24/09/10	2008/2009 définitif	2007/2008 définitif	2006/2007 définitif	2005/2006 définitif	var.% R.10/ R.11
production (1000 t) [SSP - MAAP au 01/11/2010 : 4773] <i>dont non commercialisée**</i>	4672	5617	4738	4633	4124	4491	-17%
report non collecté	142	152	249	137	122	90	-7%
superficie (1000 ha) [SSP - MAAP au 01/11/2010 : 1460]	1457	1481	1438	1619	1408	1226	-2%
rendement (t/ha) [SSP - MAAP au 01/11/2010 : 3,27]	3,205	3,79	3,3	2,86	2,93	3,66	-15%
stock de report	270	272	297	354	591	256	-1%
collecte	4530	5465	4489	4496	4002	4461	-17%
<i>dont semences dt jachère industrielle et ACE</i>					10 2000	9 1651	
ajustement		60	136	112			
importations	800	555	921	289	80	40	44%
UE	500	191	316	138,8	60	40	162%
pays tiers	300	364	605	149,8	20	0	-18%
total ressources	5600	6352	5843	5251	4673	4757	-12%
transformations	4780	4430,3	3908,14	2942	2489	2579	8%
trituration***	4600	4186	3723	2784,3	2336	2382	10%
incorporation	110	162	117	108,8	107	148	-32%
utilisation semences	25	27	24	4	6	5	-8%
freinte	45	55	45	44,9	40	44	-18%
exportations	610	1652	1663	2012	1830	1587	-63%
UE	600	1641	1652	1959,4	1797	1489	-63%
pays tiers	10	11	11	52,1	33	98	-9%
total utilisations	5390	6082,3	5571	4954	4319	4166	-11%
stock au 30 juin*	210	270	272	297	354	591	-22%

* UE 27 pour la récolte 2007

** n'inclut pas un stock à la ferme de graines non commercialisées à estimer

*** y compris non adhérents à Huileries de France

Sources : estimation FranceAgriMer - Commission bilans et Douanes - GNIS

Evolution des superficies et des rendements de colza

source : SSP - MAAP

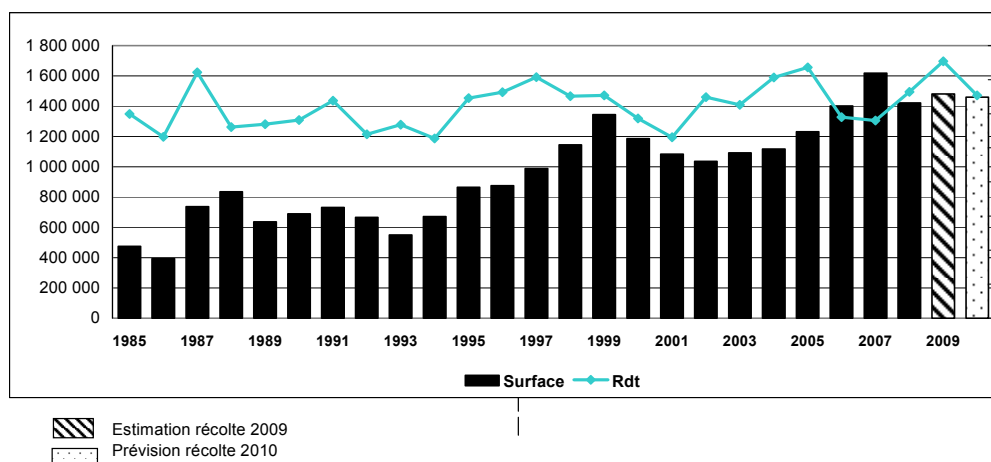

Bilan Colza – campagne 2010/11

Bilan colza - campagne 2010/11

Situation mensuelle

1000 tonnes	juil-10	août-10	sept-10	oct-10	nov-10	déc-10	janv-11	févr-11	mars-11	avr-11	mai-11	juin-11
stock	270	2 309	2 830									
collecte mensuelle (y.c. semences)	2 441	734	206									
importations	92	252	171									
UE	91	132	46									
pays tiers	0	120	125									
total ressources	2 802	3 295	3 207									
transformations	325	381	405									
trituration (**)	246	317	347									
trituration autre	42	42	42									
incorporation (*)	11	13	12									
utilisation semences	2	2	2									
freinte	24	7	2									
exportations	169	84	87									
UE	169	84	86									
pays tiers	1	0	0									
total utilisations	494	465	491									
stock fin mois	2 309	2 830	2 716									

Situation mensuelle cumulée

1000 tonnes	juil-10	août-10	sept-10	oct-10	nov-10	déc-10	janv-11	févr-11	mars-11	avr-11	mai-11	juin-11	2010/11 prévisions au 24/09/2010
stock	270	270	2 309										270
collecte mensuelle	2 441	3 175	3 382										4 530
importations	92	344	515										800
UE	91	223	269										500
pays tiers	0	120	246										300
total ressources	2 802	3 789	6 205										5 600
transformations	325	706	1 111										4 780
trituration(**)	246	563	910										4 100
trituration autre	42	83	125										500
incorporation (*)	11	24	36										110
utilisation semences	2	4	6										25
freinte	24	32	34										45
exportations	169	253	340										610
UE	169	252	338										600
pays tiers	1	1	1										10
total utilisations	494	959	1 451										5 390
stock fin mois	2 309	2 830	4 755										210

Sources: FranceAgriMer, Douanes, Huileries de France

(*) les chiffres d'incorporation sont issus de l'exploitation de l'état 13

(**) uniquement les adhérents à Huileries de France

Colza

cumul des utilisations
cumul des ressources

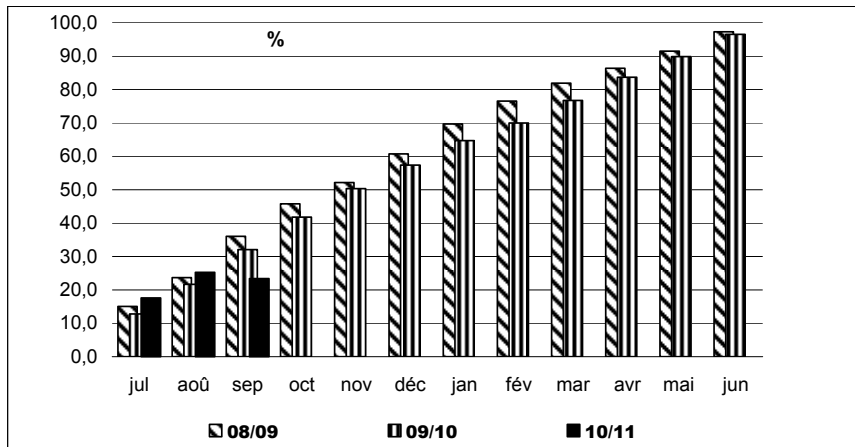

Utilisations mensuelles cumulées

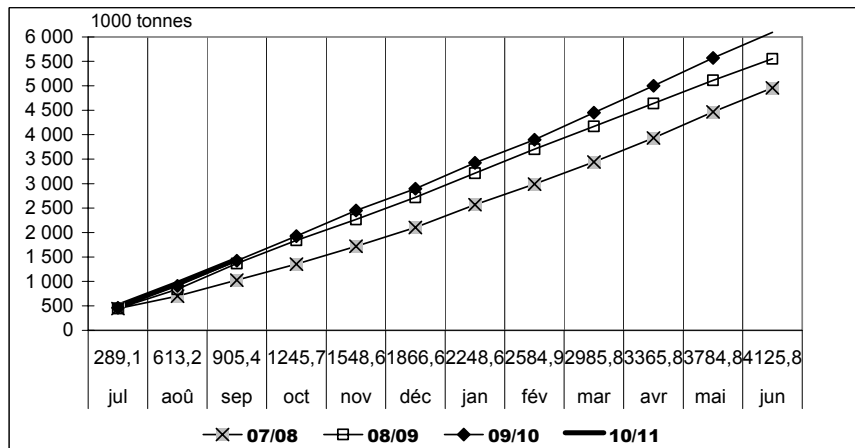

Triturations mensuelles de colza

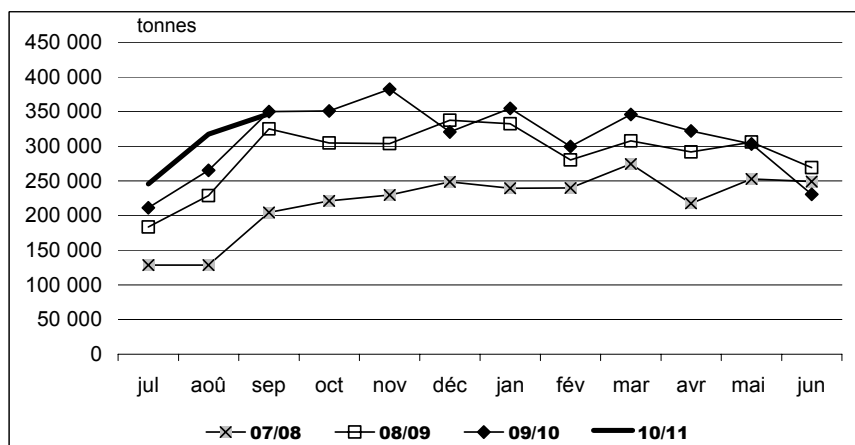

Sources : FranceAgriMer, Douanes, Huileries de France

Bilan Tournesol

BILAN TOURNESOL

unité : 1000 tonnes	2010/11 prévisionnel au 24/09/2010	2009/10 provisoire au 24/09/2010	2008/2009 définitif	2007/2008 définitif	2006/2007 définitif	2005/2006 définitif	var. % R.10/ R.11
production (1000 t) [SSP - MAAP au 01/11/2010 : 1659]	1659	1682	1575	1313	1386	1528	-1%
<i>dont non commercialisée</i>	59		172	93	21	99	9%
superficie (1000 ha) [SSP - MAAP au 01/11/2010 : 698]	694	725	627	515	642	646	-4%
<i>dt jachère industrielle et ACE</i>					54	46	
rendement (t/ha) [SSP - MAAP au 01/11/2010 : 2,38]	2,39	2,32	2,5	2,55	2,25	2,38	3%
stock de report	240	190	155	235	155	93	26%
collecte	1600	1628	1403	1220	1365	1429	-2%
<i>dont semences</i>					6	5	
<i>dt jachère industrielle et ACE</i>					120	110	
importations	175	148	228	42	210	45	18%
UE*	150	105	85	33,3	18	14	43%
pays tiers	25	43	143	8,3	192	31	-42%
total ressources	2015	1966	1786	1497	1730	1567	2%
transformations	1436	1374	1264	1027	1053	926	5%
trituration	1400	1340	1234	1022,5	1015	900	4%
incorporation	10	8	8	3,7	22	9	25%
utilisation semences	11	10	7	1	3	3	10%
freinte	15	16	14	0	13	14	-6%
autres							
exportations	340	352	333	315	442	586	-3%
UE*	330	346	328	309	437	576	-5%
pays tiers	10	6	5	5,5	5	10	67%
total utilisations	1776	1726	1597	1342	1495	1512	3%
stock fin juin	239	240	190	155	235	55	0%
ajustement							

*UE 27 pour la récolte 2007

Sources : estimation FranceAgriMer - Commission bilans et Douanes - GNIS

Evolution des superficies et des rendements de tournesol

source : SSP - MAAP

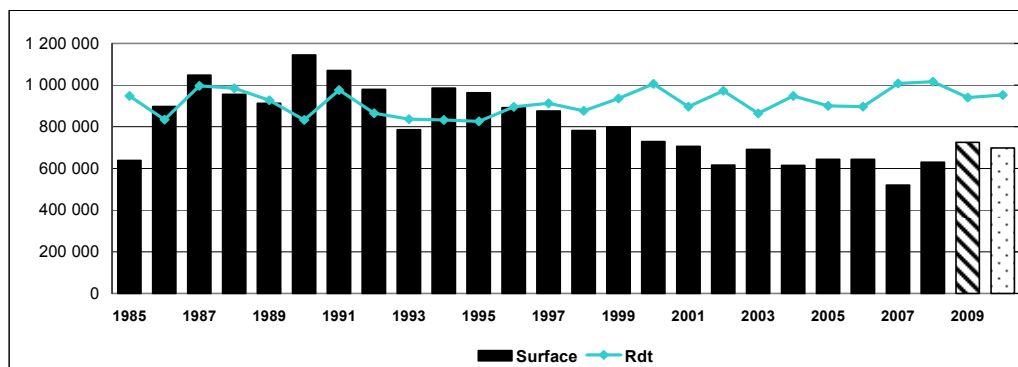

▨ Estimation récolte 2009
▤ Prévision récolte 2010

Bilan Tournesol – campagne 2010/11

Bilan tournesol - campagne 2010/11

Situation mensuelle

1000 tonnes	juil-10	août-10	sept-10	oct-10	nov-10	déc-10	janv-11	févr-11	mars-11	avr-11	mai-11	juin-11
stock	240	132	84									
collecte mensuelle (y.c.semences)	3,3	32,5	813,0									
importations	16,9	3,4	4,6									
UE	16,6	3,3	1,4									
pays tiers	0,2	0,1	3,2									
total ressources	260,2	168,3	901,2									
transformations	97,7	65,6	76,3									
trituration	91,1	58,7	61,5									
autre trituration	5	5	5									
incorporation (*)	0,7	0,6	0,8									
utilisations semences(**)	0,9	0,9	0,9									
freinte	0,0	0,3	8,1									
exportations	29,9	19,1	37,1									
UE	29,9	18,6	37,0									
pays tiers	0,0	0,5	0,1									
total utilisations	127,7	84,7	113,4									
stock fin mois	132,5	83,6	787,8									

Situation mensuelle cumulée

1000 tonnes	juil-09	août-09	sept-09	oct-09	nov-09	déc-09	janv-10	févr-10	mars-10	avr-10	mai-10	juin-10	2010/11 prévisionnel au 24/09/10
stock	240	240	240										juin-11
collecte mensuelle (y.c.semences)	3,3	35,8	848,7										240
importations	16,9	20,3	24,8										1600
UE	16,6	19,9	21,3										175
pays tiers	0,2	0,3	3,5										150
total ressources	260,2	296,0	1 113,6										25
transformation	97,7	163,3	239,7										2015
trituration	91,1	149,8	211,3										1 436
autres triturations	5,0	10,0	15,0										1340
incorporation (*)	0,7	1,3	2,2										60
utilisations semences	0,92	1,8	2,8										10
freinte	0,0	0,4	8,5										11
exportations	29,9	49,0	86,1										15
UE	29,9	48,5	85,5										340
pays tiers	0,0	0,5	0,6										330
total utilisations	127,7	212,4	325,8										10
stock fin mois	132,5	83,6	787,8										1776
													239

Sources: FranceAgriMer, Douanes, Huileries de France

(*) les chiffres d'incorporation sont issus de l'exploitation de l'état 13

Tournesol

cumul des utilisations
cumul des ressources

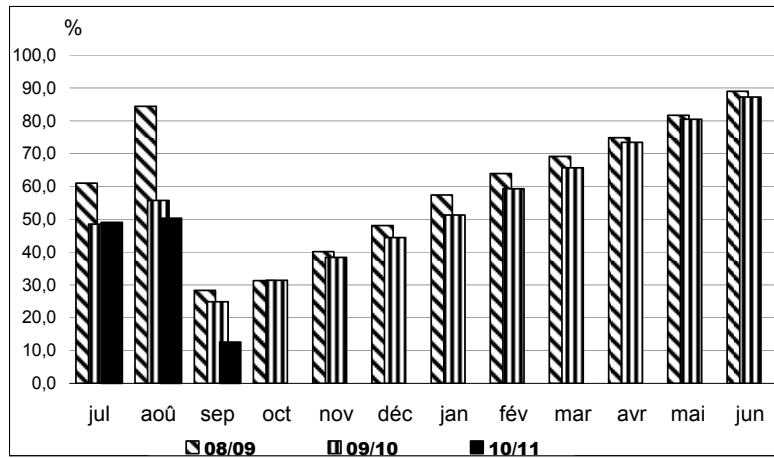

Utilisations mensuelles cumulées

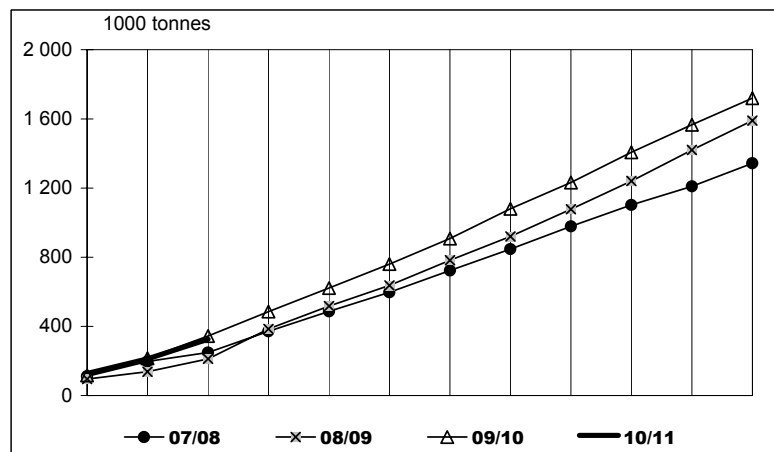

Triturations mensuelles de tournesol

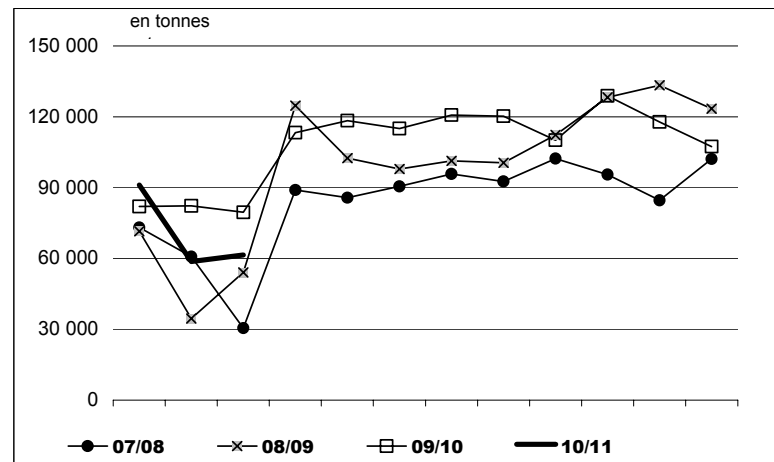

Sources : FranceAgriMer, Douanes, Huileries de France

Soja

BILAN SOJA

unité : 1000 tonnes	2010/11 prévisionnel au 24/09/2010	2009/10 provisoire au 24/09/2010	2008/2009 définitif	2007/2008 définitif	2006/2007 définitif	2005/2006 définitif	var. % R.10/ R.11
production (1000 t) [SSP - MAAP au 01/11/2010 : 142 dont non commercialisée	121	109	62,0	88	123	142	11%
superficie (1000 ha) [SSP - MAAP au 01/11/2010 : 51]	48,4	43,5	21,6	32	45	57	-68%
rendement (t/ha) [SSP - MAAP au 01/11/2010 : 2,79]	2,5	2,5	2,9	2,8	2,73	2,48	11%
stock de report	46	33,7	35,0	34	58	92	36%
collecte	117	96,4	50,3	73,9	113	128	21%
importations	570	566	627,9	373	393	360	1%
UE*	50	52	55,7	63,4	50	46	-4%
pays tiers	520	514	572	309	343	314	1%
total ressources	733	696	713,2	481	564	580	5%
transformations	669	625	674	437	501	486	7%
trituration	500	484	482	256,7	342	296	3%
incorporation	65	53	45	57,6	66	70	23%
extrusion	50	45	35	35	55	80	11%
autres utilisations **	50	40	35	55	35	35	25%
utilisation semences	4	3	3	3	3	5	23%
ajustement statistiques			73	30	0	0	
exportations	25	25	6	8	29	36	0%
UE*	20	20	4	7	24	28	0%
pays tiers	5	7	2	1,1	5	8	-29%
total utilisations	694	650	680	445	530	522	7%
stock fin juin	39	46	34	35	34	58	-15%

* UE 27 pour la récolte 2007



**utilisations dans l'alimentation humaine

Sources : estimation FranceAgriMer - Commission bilans et Douanes - GNIS

évolution des superficies et des rendements de soja

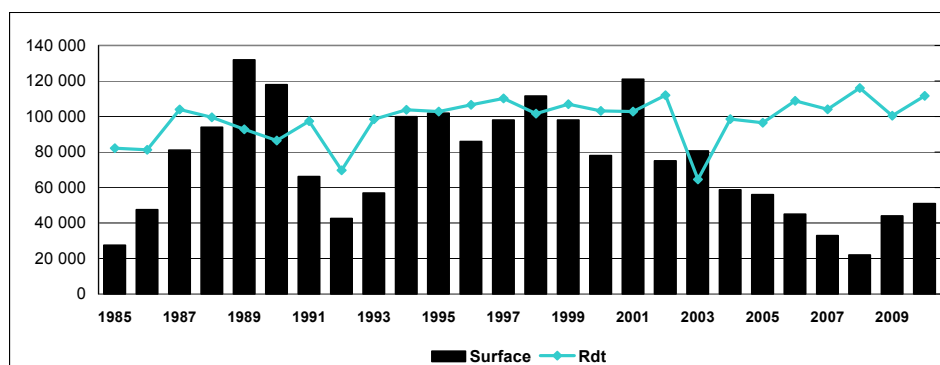
source : SSP - MAAP



 Estimation récolte 2009
 Prévision récolte 2010

Bilan Soja – campagne 2010/11

Bilan soja - campagne 2010/11

Situation mensuelle

1000 tonnes	juil-10	août-10	sept-10	oct-10	nov-10	déc-10	janv-11	févr-11	mars-11	avr-11	mai-11	juin-11
stock	46	10	7									
collecte mensuelle (y.c. semences)	0,3	0,4	31,3									
importations	9,3	3,3	56,0									
UE	3,4	3,2	4,5									
pays tiers	5,9	0,2	51,5									
total ressources	55,6	13,8	94,2									
transformations	44,4	6,0	44,2									
trituration	34,3	0,0	38,2									
incorporation (*)	3,8	3,6	3,6									
extrusion	3	1	1									
autres utilisations	3	1	1									
utilisation semences(**)	0,3	0,3	0,3									
ajustement stats												
exportations	1,1	1,0	1,3									
UE	1,1	0,9	0,7									
pays tiers	0,0	0,1	0,7									
total utilisations	45,5	6,9	45,5									
stock fin mois	10,1	6,8	48,7									

Situation mensuelle cumulée

1000 tonnes	juil-10	août-10	sept-10	oct-10	nov-10	déc-10	janv-11	févr-11	mars-11	avr-11	mai-11	juin-11	2010/11 prévisionnel au 24/09/10
stock	46	46	10										46
collecte mensuelle (y.c. semences)	0,3	0,7	32,0										117
importations	9,3	12,6	68,6										570
UE	3,4	6,6	11,1										50
pays tiers	5,9	6,0	57,6										520
total ressources	55,6	59,3	110,7										733
transformations	44,4	50,4	94,6										669
trituration	34,3	34,3	72,6										500
incorporation (*)	3,8	7,4	11,0										65
extrusion	3,0	4,0	5,0										50
autres utilisations	3,0	4,0	5,0										50
utilisation semences	0,3	0,7	1,0										4
ajustements stats													
exportations	1,1	2,1	3,4										25
UE	1,1	2,0	2,6										20
pays tiers	0,0	0,1	0,8										5
total utilisations	45,5	52,5	98,0										694
stock fin mois	10,1	6,8	12,7										39

Sources: FranceAgriMer, Douanes, Huileries de France

(*) les chiffres d'incorporation sont issus de l'exploitation de l'état 13

Soja

cumul des utilisations
cumul des ressources

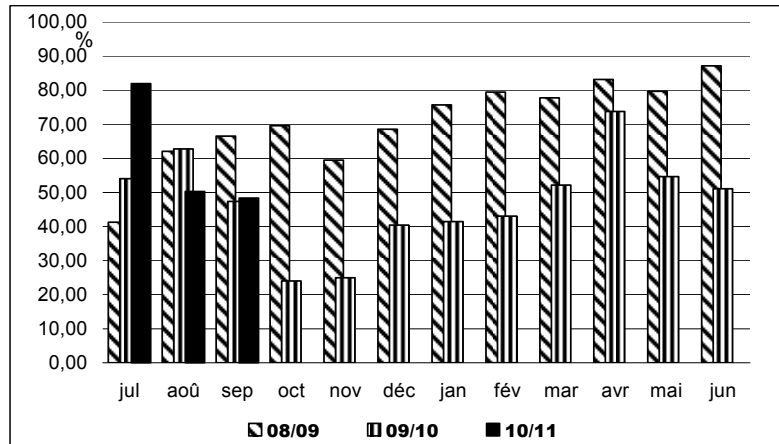

Utilisations mensuelles cumulées

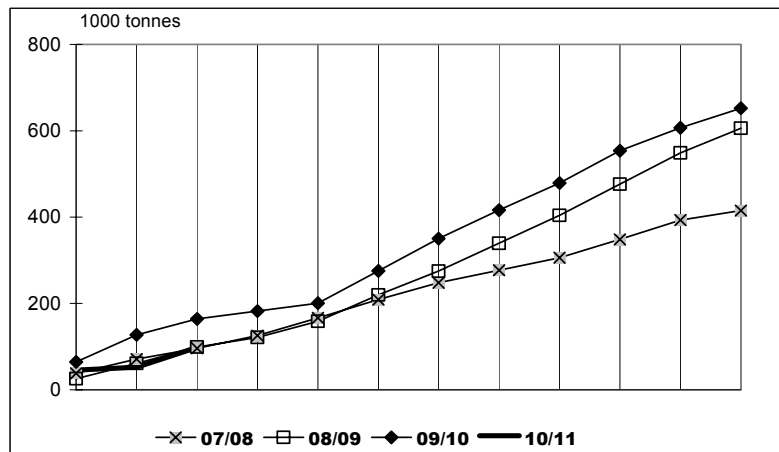

Triturations mensuelles de soja

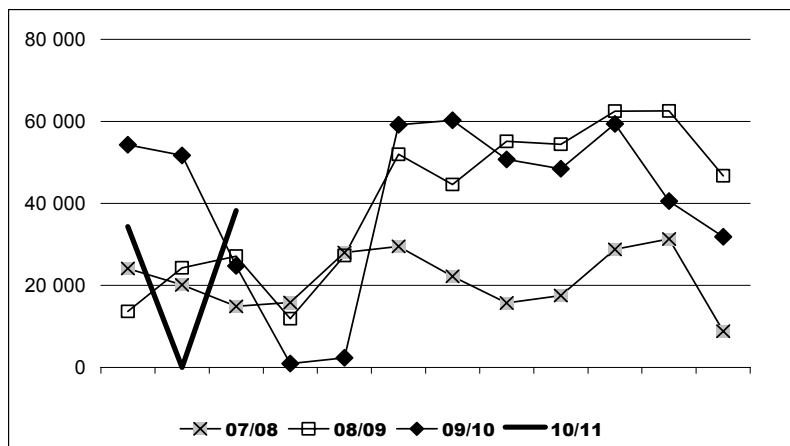

Sources : FranceAgriMer, Douanes, Huileries de France

Bilan Pois

BILAN POIS		2010/2011 prévisionnel au 24/09/10	2009/2010 provisoire au 24/09/10	2008/2009 provisoire au 01/10/09	2007/2008 provisoire au 01/10/09	2006/2007 définitif	2005/2006 définitif	var.% R.10/ R.11
unité : 1000 tonnes								
production (1000 t) [SSP au 01/11/10 : 1070]		1071	542	456	582	986	1290	98%
dont non commercialisée	140		94	99	109	75	91	49%
superficie (1000 ha) [SSP au 01/11/10 : 243]		236,1	112	97	160	237	316	111%
rendement (t/ha) [SSP au 01/11/10 : 4,40]		4,54	4,9	4,7	3,64	4,16	4,08	-7%
stock de report		44	48	97	77	123	142	-10%
collecte		931	442	357	472,8	911	1199	111%
dont semences				15	23	38	46	
importations		15	14	12	36	8	8	7%
UE*	7		6	5	6,3	5	6	17%
pays tiers	8		8	7	29,7	3	2	0%
total ressources		990	504	465	586	1042	1349	96%
utilisations internes		600	253	161	244	500	768	137%
incorporation **	360		104	73	111,9	340	580	246%
autres ***	100		30	1	40	100	125	233%
alimentation humaine et ingrédients non aliment.	100		90	70	80	30	25	11%
utilisation semences	40		29	17	12	30	38	39%
exportations		330	208	256	245	465	458	59%
UE*	200		134	162	161,7	260	361	49%
pays tiers	130		74	95	83,7	205	97	76%
total utilisations		930	461	417	489	965	1226	102%
stock fin juin		60	44	48	97	77	123	37%

* UE 27 pour la récolte 2007

** chiffres issus des déclarations des FAB - état 13



*** y.c. achats directs des éleveurs auprès des collecteurs

Sources : estimation FranceAgriMer - Commission bilans et Douanes - GNIS

Evolution des superficies et des rendements de pois

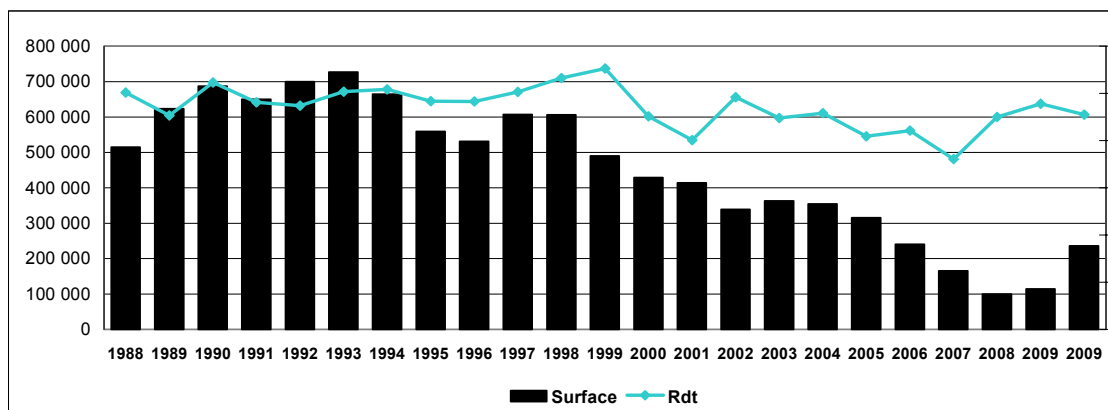
source : MAAP - SSP



 Estimation récolte 2009
 Prévision récolte 2010

Bilan Pois – campagne 2010/11

Bilan pois : campagne 2010/11

Situation mensuelle

1000 tonnes	juil-10	août-10	sept-10	oct-10	nov-10	déc-10	janv-11	févr-11	mars-11	avr-11	mai-11	juin-11
stock	44	477,5	462,4									
collecte mensuelle (y.c.semences)	476	109	59,2									
importations	0,2	0,1	1,6									
UE	0,1	0,1	1,5									
pays tiers	0,1	0,0	0,1									
total ressources	520,6	587,0	523,2									
utilisations internes	26,2	44,1	53,8									
incorporation (*)	6,2	24,1	33,8									
autres (**)	8,3	8,3	8,3									
alimentation humaine	8,3	8,3	8,3									
utilisation semences	3,3	3,3	3,3									
exportations	16,9	80,4	33,1									
UE	9,7	24,5	24,0									
pays tiers	7,2	55,9	9,1									
total utilisations	43,1	124,5	86,9									
stock fin mois	477,5	462,4	436,2									

Situation mensuelle cumulée

1000 tonnes	juil-10	août-10	sept-10	oct-10	nov-10	déc-10	janv-11	févr-11	mars-11	avr-11	mai-11	juin-11	2010/11 prévisionnel au 24/09/10
stock	44,0	44,0	44,0										44
collecte mensuelle (y.c.semences)	476,4	585,7	644,8										931
importations	0,2	0,4	1,9										15
UE	0,1	0,3	1,7										7
pays tiers	0,1	0,1	0,2										8
total ressources	520,6	587,0	523,2										990
utilisations internes	26,2	44,1	53,8										600
incorporation (*)	6,2	30,3	64,1										360
autres (**)	8,3	16,7	25,0										100
alimentation humaine	8,3	16,7	25,0										100
utilisation semences	3,3	6,7	10,0										40
exportations	16,9	97,3	130,4										330
UE	9,7	34,3	58,3										200
pays tiers	7,2	63,1	72,1										130
total utilisations	43,1	124,5	86,9										930
stock fin mois	477,5	462,4	436,2										60

Sources: FranceAgriMer, Douanes

(*) les chiffres d'incorporation sont issus de l'exploitation de l'état 13

(**)y.c. les achats directs des éleveurs

Pois

cumul des utilisations
cumul des ressources

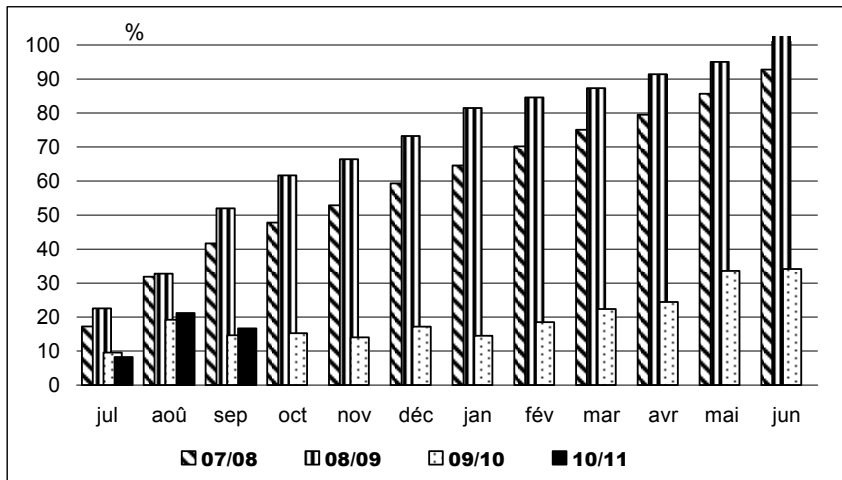

Utilisations mensuelles cumulées

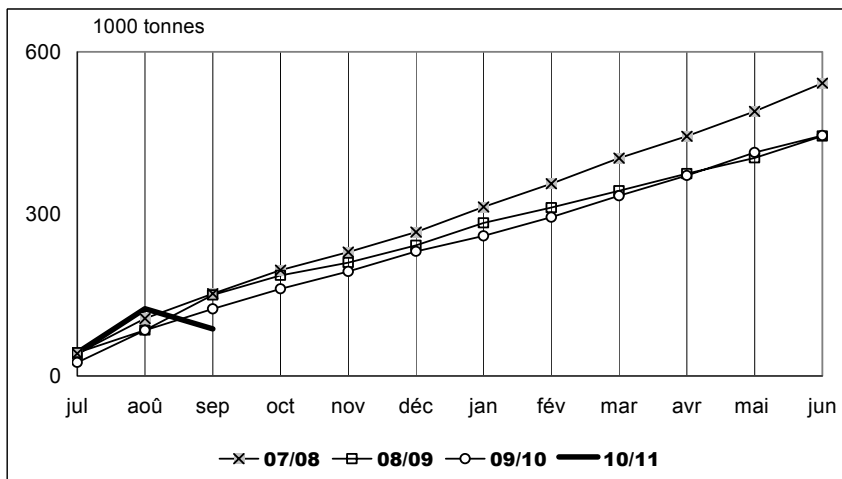

Exportations mensuelles de pois

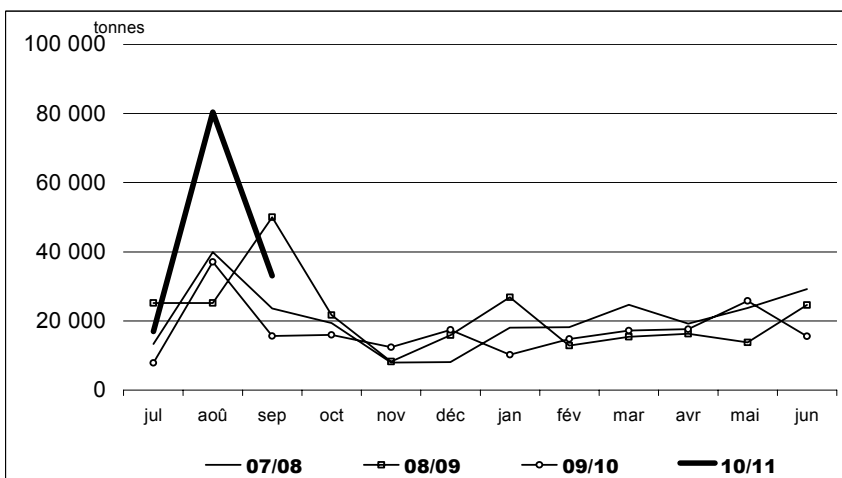

Sources : FranceAgriMer, Douanes et UNIP

Bilan Féverole

BILAN FEVEROLE

unité : 1000 tonnes	2010/2011 prévisionnel au 24/09/10	2009/2010 provisoire au 24/09/10	2008/2009 provisoire au 01/10/09	2007/2008 provisoire au 01/10/09	2006/2007 définitif	2005/2006 définitif	var. % R.10/ R.11
production (1000 t) [SSP au 01/11/10 : 480]	504	434	318	240	290	372	16%
dont non commercialisée	68	50	45	52	60	36%	36%
superficie (1000 ha) [SSP au 01/11/10 : 150]	131	87	61	53	78	102	51%
rendement (t/ha) [SSP au 01/11/10 : 3,2]	3,4	5,0	5,2	4,53	3,74	3,70	-32%
stock de report	56	29	11	41	42	58	94%
collecte	436	384	273	193	238	312	14%
dont semences		8	6	8	8	8	
importations	2	2	3	7	6	6	0%
UE*	1	1	2	7	6	6	0%
pays tiers	1	1	0	0	0	0	0%
total ressources	494	415	287	241	286	376	19%
utilisations internes	110	82	42	24	54	82	34%
incorporation **	60	34	12	7	20	17	76%
autres ***	30	30	15	5	9	40	0%
alimentation humaine	10	8	7	6	13	13	25%
utilisation semences	10	10	8	6	12	12	0%
exportations	310	277	216	206	191	252	12%
UE*	50	19	18	25	49	70	163%
pays tiers	260	258	199	181	142	182	1%
total utilisations	420	359	258	230	245	334	17%
stock fin juin	74	56	29	11	41	42	32%

* UE 27 pour la récolte 2007

** chiffres issus des déclarations des FAB - état 13

*** y.c. achats directs des éleveurs auprès des collecteurs

Sources : estimation FranceAgriMer - Commission bilans et Douanes

Evolution des superficies et des rendements de féverole

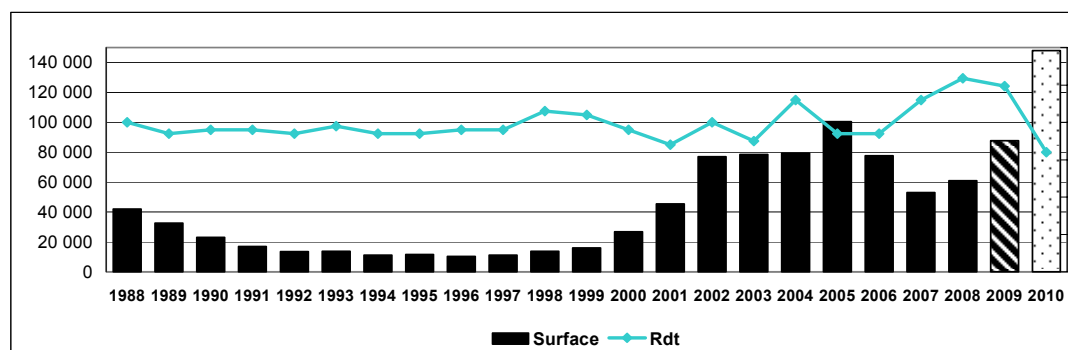

▨ Estimation récolte 2009

▨ Prévision récolte 2010

Bilan Féverole – campagne 2010/11

Bilan féverole : campagne 2010/11

Situation mensuelle

1000 tonnes	juil-10	août-10	sept-10	oct-10	nov-10	déc-10	janv-11	févr-11	mars-11	avr-11	mai-11	juin-11
stock	56	46,7	184,1									
collecte mensuelle (y.c.semences)	15	170	104,8									
importations	0	0	0									
UE	0	0,1	0,1									
pays tiers	0	0,2	0,0									
total ressources	71	217	289									
utilisations internes	8	6	6									
incorporation (*)	3	2	2									
autres	3	3	3									
alimentation humaine	1	1	1									
utilisation semences	1	1	1									
exportations	17	26	46									
UE	3	2,4	4,1									
pays tiers	14	24,1	42,0									
total utilisations	25	33	52									
stock fin mois	47	184	237									

Situation mensuelle cumulée

2010/11
prévisionnel
au 24/09/10

1000 tonnes	juil-10	août-10	sept-10	oct-10	nov-10	déc-10	janv-11	févr-11	mars-11	avr-11	mai-11	juin-11	juin-11
stock	56	56	56										56
collecte mensuelle (y.c.semences)	15	185	290										436
importations	0	0	0										2
UE	0	0	0										1
pays tiers	0	0	0										1
total ressources	71	241	346										494
utilisations internes	8	14	20										110
incorporation (*)	3	6	7,5										60
autres	3	5	8										30
alimentation humaine	1	2	3										10
utilisation semences	1	2	3										10
exportations	17	43	90										310
UE	3	6	10										50
pays tiers	14	38	80										260
total utilisations	25	33	52										420
stock fin mois	47	184	237										74

Sources: FranceAgriMer, Douanes

(*) les chiffres d'incorporation sont issus de l'exploitation de l'état 13

Triturations campagnes 05/06 à 10/11

Trituration graines de colza

Source : Huileries de France

Unité : tonne	10/11	% réal.	09/10	% réal.	08/09	% réal.	07/08	% réal.	06/07	% réal.	05/06	% réal.
juillet	245 576	5%	211 079	5%	183 605	5%	128 573	5%	140 080	6%	75 864	3%
août	317 468	7%	265 148	12%	228 745	12%	128 537	10%	92 862	11%	184 244	11%
septembre	346 626	8%	350 043	21%	325 189	21%	204 403	18%	170 267	19%	182 939	19%
octobre	361 775	8%	350 946	30%	304 730	30%	221 309	26%	212 662	29%	214 872	28%
novembre			382 318	40%	303 845	39%	229 611	35%	202 395	38%	202 811	37%
décembre			320 549	49%	337 692	49%	248 498	44%	200 206	47%	223 325	46%
janvier			354 440	58%	332 431	58%	239 253	53%	186 346	56%	221 286	56%
février			299 572	66%	280 123	66%	239 817	62%	206 926	65%	188 651	64%
mars			345 769	75%	307 886	75%	274 476	73%	207 542	75%	229 640	74%
avril			322 157	83%	291 786	83%	217 701	81%	178 301	83%	211 893	83%
mai			303 173	91%	305 888	92%	252 970	91%	192 586	92%	223 465	92%
juin			230 694	97%	269 097	100%	249 188	100%	166 498	100%	183 123	100%
Estim. hors adhérents HDF*	550 000		485 000		250 000		150 000		180 000		40 000	
total prévu	4 600 000		4 310 000		3 721 017		2 784 336		2 336 671		2 382 113	

Adhérents Huileries de France seulement:

	10/11	09/10	08/09	07/08	06/07	05/06
cumul juillet/juin	1 271 445	3 735 888	3 471 017	2 634 336	2 156 671	2 342 113
rythme mensuel	317 861	311 324	289 251	219 528	179 723	195 176

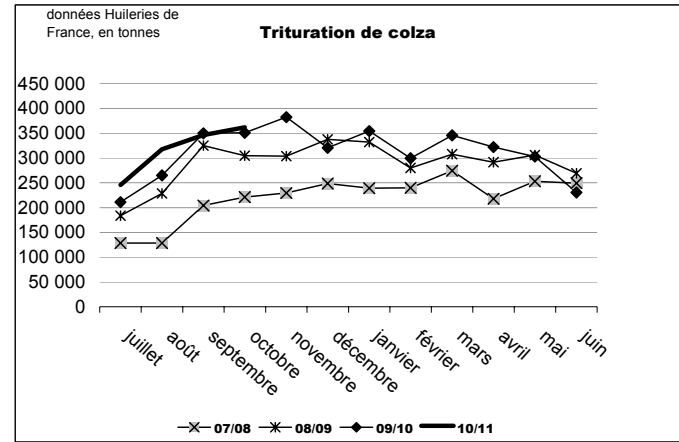

Trituration graines de tournesol

Unité : tonne	10/11	% réal.	09/10	% réal.	08/09	% réal.	07/08	% réal.	06/07	% réal.	05/06	% réal.
juillet	91 091	7%	81 952	6%	71 479	6%	73 115	7%	62 880	6%	56 331	6%
août	58 705	4%	82 215	12%	34 570	9%	60 774	13%	53 767	11%	31 568	10%
septembre	61 468	4%	79 571	18%	54 018	14%	30 469	16%	39 114	15%	54 443	16%
octobre	117 149	8%	113 306	27%	124 656	24%	88 964	25%	97 504	25%	102 065	27%
novembre			118 346	36%	102 494	33%	85 713	34%	96 994	34%	79 004	36%
décembre			114 991	44%	97 853	41%	90 484	43%	99 984	44%	83 419	45%
janvier			120 686	53%	101 308	50%	95 816	52%	105 311	55%	79 770	54%
février			120 286	62%	100 484	58%	92 596	62%	87 674	63%	82 706	64%
mars			110 126	71%	112 315	67%	102 337	72%	86 467	72%	71 775	72%
avril			128 835	80%	128 238	78%	95 509	81%	109 368	83%	90 359	82%
mai			117 844	89%	133 290	90%	84 629	90%	79 304	90%	77 772	90%
juin			107 373	97%	123 398	100%	103 914	100%	97 472	100%	85 840	100%
Estim. hors adhérents HDF*	50 000		50 000		50 000		20 000				5 000	
total	1 400 000		1 335 000		1 234 103		1 024 320		1 015 839		900 052	

Adhérents Huileries de France seulement :

	10/11	09/10	08/09	07/08	06/07	05/06
cumul juillet/juin	328 413	1 295 531	1 184 103	1 004 320	1 015 839	895 052
rythme mensuel	82 103	107 961	98 675	83 693	84 653	74 588

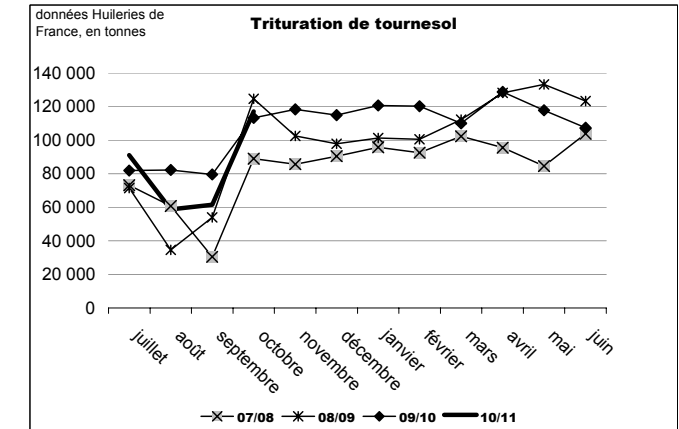

Trituration graines de soja

Source : Huileries de France

Unité : tonne	10/11	% réal.	09/10	% réal.	08/09	% réal.	07/08	% réal.	06/07	% réal.	05/06	% réal.
juillet	34 330	7%	54 297	11%	13 637	3%	24 140	9%	0	0%	59 920	20%
août	0	0%	51 709	21%	24 247	8%	20 051	17%	10 988	3%	26 042	29%
septembre	38 229	8%	24 733	26%	27 097	13%	14 868	23%	30 658	12%	34 810	41%
octobre	27 297	5%	952	27%	11 886	16%	15 796	29%	24 042	19%	13 055	45%
novembre			2 349	27%	27 262	22%	28 025	40%	29 816	28%	24 778	54%
décembre			59 157	39%	51 967	32%	29 481	52%	39 826	40%	18 648	60%
janvier			60 231	51%	44 563	42%	22 167	60%	22 962	46%	13 682	65%
février			50 689	61%	55 116	53%	15 674	66%	16 099	51%	25 160	73%
mars			48 411	71%	54 398	64%	17 540	73%	36 714	62%	26 930	82%
avril			59 381	83%	62 492	77%	28 771	84%	38 959	73%	18 897	89%
mai			40 566	91%	62 526	90%	31 327	97%	39 436	85%	21 649	96%
juin			31 832	98%	46 711	100%	8 756	100%	52 473	100%	12 086	100%
TOTAL	500 000		495 000		481 902		256 596		341 973		295 657	

Adhérents Huileries de France seulement :

cumul juillet/juin	99 856		484 307		481 902		256 596		341 973		295 657	
rythme mensuel	24 964		40 359		40 159		21 383		28 498		24 638	

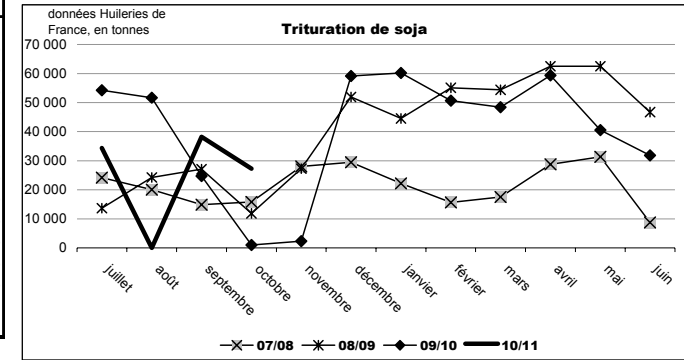

Trituration totale

Unité : tonne	10/11	% réal.	09/10	% réal.	08/09	% réal.	07/08	% réal.	06/07	% réal.	05/06	% réal.
juillet	370 997	6%	347 328	6%	268 721	5%	225 828	6%	202 960	5%	192 115	5%
août	376 173	6%	399 072	12%	287 562	11%	209 362	11%	157 617	10%	241 854	12%
septembre	446 323	7%	454 347	20%	406 304	19%	249 740	18%	240 039	17%	272 192	20%
octobre	506 221	8%	465 204	27%	441 272	27%	326 069	26%	334 208	27%	329 992	29%
novembre			503 013	35%	433 601	36%	343 349	35%	329 205	36%	306 593	38%
décembre			494 697	43%	487 512	45%	368 463	44%	340 016	46%	325 392	47%
janvier			535 357	52%	478 303	55%	357 236	53%	314 619	55%	314 738	56%
février			470 547	60%	435 724	63%	348 087	62%	310 699	63%	296 517	65%
mars			504 306	68%	474 599	72%	394 353	72%	330 723	73%	328 345	74%
avril			510 373	76%	482 516	82%	341 981	81%	326 628	82%	321 149	83%
mai			461 583	84%	501 704	91%	368 926	91%	311 326	91%	322 886	92%
juin			369 899	90%	439 206	100%	361 858	100%	316 443	100%	281 049	100%
Estim. hors adhérents HDF*	600 000		535 000		300 000		170 000		180 000		45 000	
TOTAL	6 500 000		6 140 000		5 437 022		4 065 252		3 694 483		3 577 822	

Adhérents Huileries de France seulement :

cumul juillet/juin	1 699 714		5 515 726		5 137 024		3 895 252		3 514 483		3 532 822	
rythme mensuel	424 929		459 644		428 085		324 604		292 874		294 402	

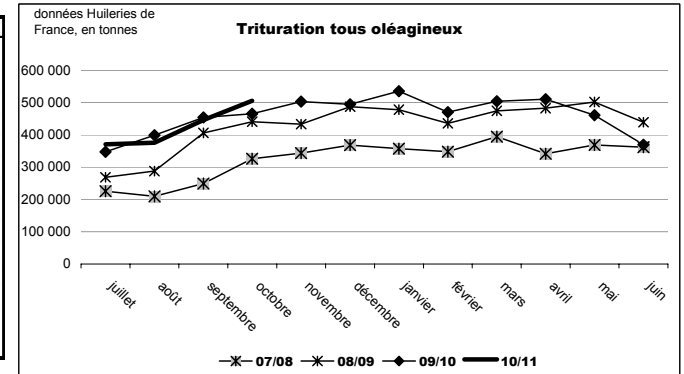

* Petites unités de trituration non inscrites à Huileries de France

Incorporations et stocks des fabricants d'aliments du bétail campagne 2009/10

unité : tonne	Colza		Féverole		Pois		Soja		Tournesol	
	Incorporation	Stock	Incorporation	Stock	Incorporation	Stock	Incorporation	Stock	Incorporation	Stock
juil-09	11 517	9 453	950	574	6 056	2 906	2 438	1 839	225	114
août-09	12 949	8 413	936	815	11 295	4 143	3 055	1 548	209	99
sept-09	15 448	7 239	4 578	734	12 627	3 048	3 861	1 438	985	1 556
oct-09	14 106	3 736	5 075	747	10 172	2 870	4 080	1 860	1 370	1 454
nov-09	15 520	5 311	2 382	543	8 503	3 285	6 156	1 238	949	971
déc-09	14 445	5 263	3 964	540	8 439	3 531	4 653	4 653	1 110	807
janv-10	11 933	4 825	1 652	571	7 524	2 712	5 597	1 433	974	807
févr-10	15 112	4 631	2 401	300	8 743	3 628	4 082	1 248	556	257
mars-10	13 646	4 631	1 925	446	11 244	4 287	4 910	1 744	1 195	257
avr-10	12 698	4 168	2 783	689	8 917	4 067	5 900	1 839	1 122	474
mai-10	13 196	4 111	3 665	680	5 586	3 451	3 690	1 323	1 240	289
juin-10	11 303	4 616	3 233	652	4 640	3 095	4 531	2 671	1 340	384
Total 09/10	161 873	4 616	33 544	652	103 746	3 095	52 953	2 671	11 275	384
cumul au 30/6/2009	117 360	2 969	12 036	652	73 308	2 479	45 340	2 275	8 131	288

Source : Etat 13 - activité des fabricants d'aliments du bétail

campagne 2010/11

unité : tonne	Colza		Féverole		Pois		Soja		Tournesol	
	Incorporation	Stock	Incorporation	Stock	Incorporation	Stock	Incorporation	Stock	Incorporation	Stock
juil-10	10 937	9 264	3 489	363	6 173	4 797	3 750	2 638	703	255
août-10	12 824	8 122	2 027	401	24 126	7 924	3 628	1 645	631	182
sept-10	12 297	5 084	2 021	481	33 843	8 524	3 628	1 272	827	382
oct-10										
nov-10										
déc-10										
janv-11										
févr-11										
mars-11										
avr-11										
mai-11										
juin-11										
Total 10/11	7 537	9 264	7 537	363	64 142	4 797	11 006	2 638	2 161	255
cumul au 31/7/2010	11 517	9 453	950	574	6 056	2 906	2 438	1 839	225	114

Source : Etat 13 - activité des fabricants d'aliments du bétail

Comparaison des incorporations cumulées de graines de soja

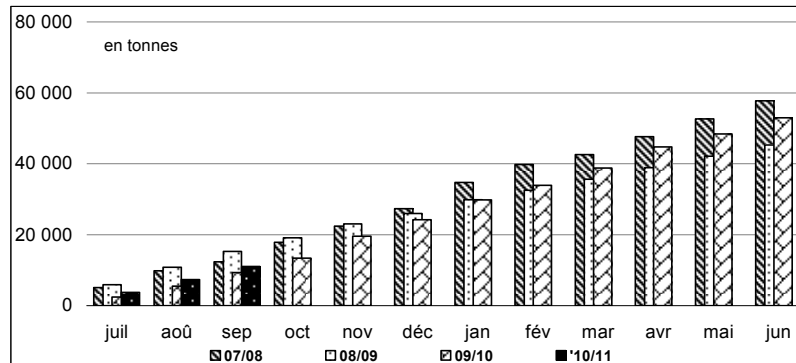

Comparaison des incorporations cumulées de pois

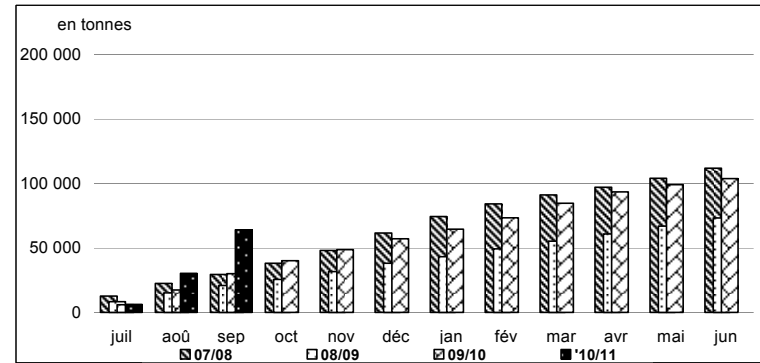

colza-soja-tournesol : évolution mensuelle des incorporations par les FAB

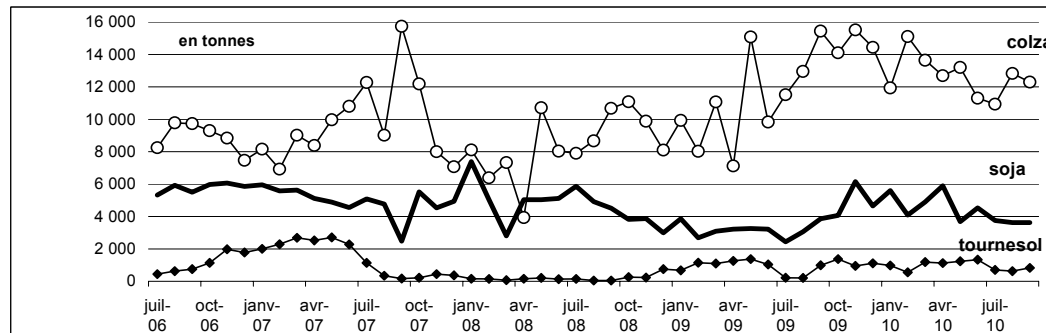

pois : évolution mensuelle des incorporations et des stocks par les FAB

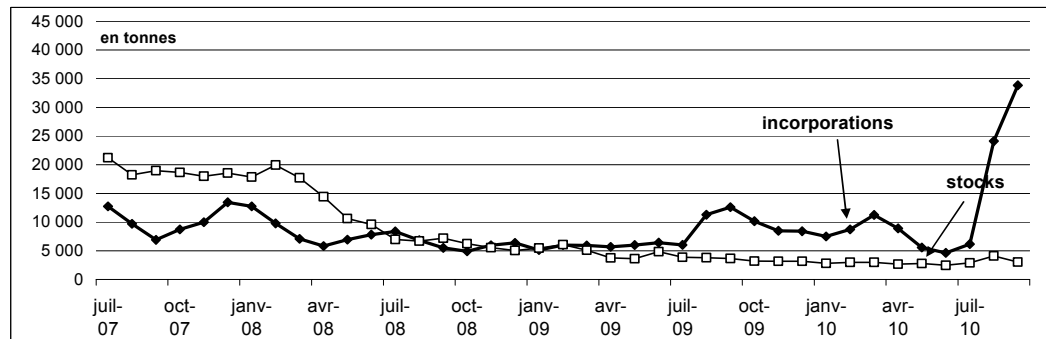

Source: FranceAgriMer

Bilans des tourteaux oléagineux et consommation française

Bilan des tourteaux oléagineux - Août

Tous oléagineux	août-10	août-09	août-08	Evol 10/11-09/10 %
stocks début mois	118 698	152 901	150 846	-22%
fabrication française	409 812	432 323	305 126	-5%
total import	728 755	651 943	712 738	12%
import UE	191 713	161 957	196 979	18%
import pays tiers	537 042	489 986	515 760	10%
total ressources	1 257 265	1 237 167	1 168 710	2%
total export	40 156	76 292	77 495	-47%
consommation	1 150 491	1 046 831	980 465	10%
total utilisations	1 190 647	1 123 123	1 057 959	6%
stocks fin de mois	66 618	114 044	110 751	-42%
en tonnes				
ratio import/consommation	63,3%	62,3%	72,7%	

source : Huileries de France et Douanes

Evolution de la consommation française de tourteaux oléagineux situation fin août

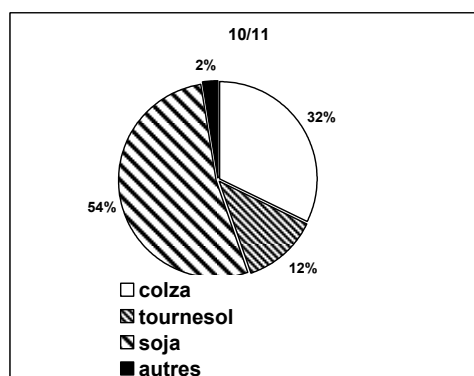
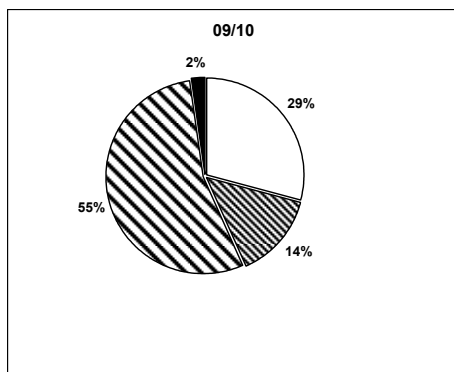
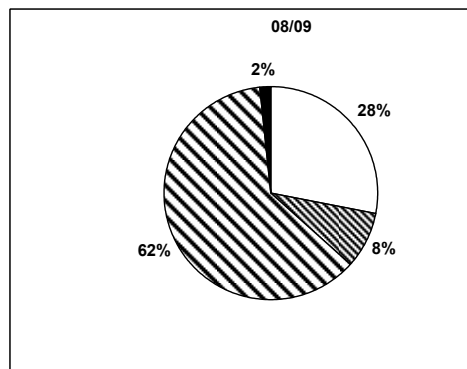
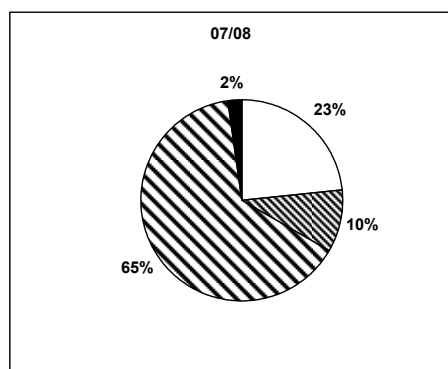

Bilans annuels des tourteaux oléagineux - campagne 2009/10

	Arachide	Colza	Tournesol	Soja	Lin
Stocks 1/07/08	0	89 475	49 630	13 796	0
fabrication française	0	2 014 030	679 535	370 532	0
total import	25 699	432 688	398 569	3 451 600	103 462
import UE	9 715	421 244	85 744	614 903	103 326
import pays tiers	15 984	11 445	312 825	2 836 697	136
total ressources	25 699	2 536 193	1 127 734	3 835 928	103 462
total export	13	168 312	191 410	153 151	413
consommation	25 686	2 278 304	912 325	3 677 655	103 049
Total utilisations	25 699	2 446 616	1 103 735	3 830 806	103 462
Stocks 1/07/09	0	89 577	23 999	5 122	0

en tonnes

source : Huileries de France et Douanes

Bilan mensuel tourteaux d'arachide

Situation mensuelle arachide - campagne 2010/11

tonne	juil-10	août-10	sept-10	oct-10	nov-10	déc-10	janv-11	févr-11	mars-11	avr-11	mai-11	juin-11
stocks début mois	0	0	0									
fabrication française	0	0	0									
total import	8 320,8	5 539,5	7 639,1									
import UE	616,3	426,0	1 315,7									
import pays tiers	7 704,5	5 113,5	6 323,4									
total ressources	8 320,8	5 539,5	7 639,1									
total export	5,4	1,3	1,0									
consommation	8 315,4	5 538,2	7 638,1									
total utilisations	8 320,8	5 539,5	7 639,1									
stocks fin de mois	0	0	0									

sources : Huileries de France, Douanes, FranceAgriMer

Situation mensuelle cumulée arachide - campagne 2010/11

tonne	juil-10	août-10	sept-10	oct-10	nov-10	déc-10	janv-11	févr-11	mars-11	avr-11	mai-11	juin-11
stocks début mois	0	0	0									
fabrication française	0	0	0									
total import	8 320,8	13 860,3	21 499,4									
import UE	616,3	1 042,3	2 358,0									
import pays tiers	7 704,5	12 818,0	19 141,4									
total ressources	8 320,8	13 860,3	21 499,4									
total export	5,4	6,7	7,7									
consommation	8 315,4	13 853,6	21 491,7									
total utilisations	8 320,8	13 860,3	21 499,4									
stocks fin de mois	0	0	0									

sources : Huileries de France, Douanes, FranceAgriMer

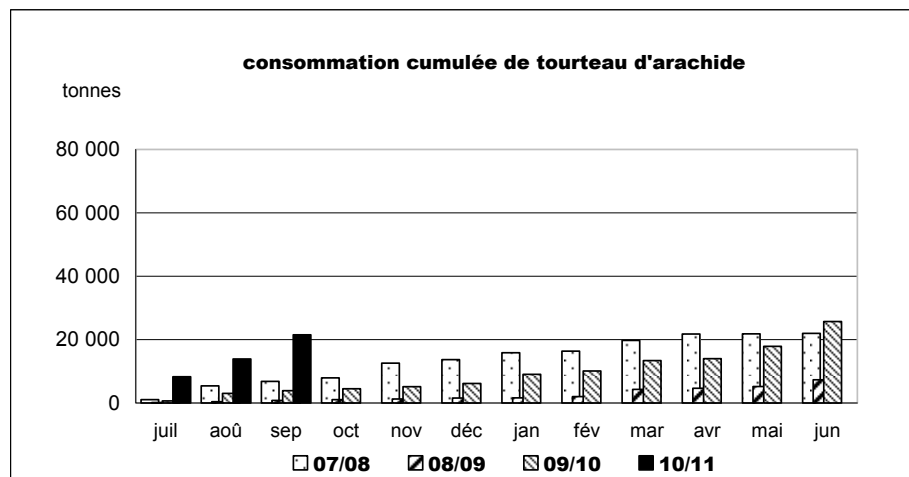

sources : Huileries de France, Douanes, FranceAgriMer

Bilan mensuel tourteaux de colza

Situation mensuelle colza - campagne 2010/11

tonne	juil-10	août-10	sept-10	oct-10	nov-10	déc-10	janv-11	févr-11	mars-11	avr-11	mai-11	juin-11
stocks début mois	89 577	33 185										
fabrication française	133 783	126 433										
total import	26 419	50 709										
import UE	25 419	50 709										
import pays tiers	1 000	0										
total ressources	249 779	210 327										
total export	7 609	15 078										
consommation	208 985	160 827										
total utilisations	216 594	175 905										
stocks fin de mois	33 185	34 422										

sources : Huileries de France, Douanes, FranceAgriMer

Situation mensuelle cumulée colza - campagne 2010/11

tonne	juil-10	août-10	sept-10	oct-10	nov-10	déc-10	janv-11	févr-11	mars-11	avr-11	mai-11	juin-11
stocks début mois	89 577	89 577										
fabrication française	133 783	126 433										
total import	26 419	51 710										
import UE	25 419	50 709										
import pays tiers	1 000	1 001										
total ressources	249 779	267 720										
total export	7 608	7 609										
consommation	208 985	160 827										
total utilisations	216 594	233 298										
stocks fin de mois	33 185	34 422										

sources : Huileries de France, Douanes, FranceAgriMer

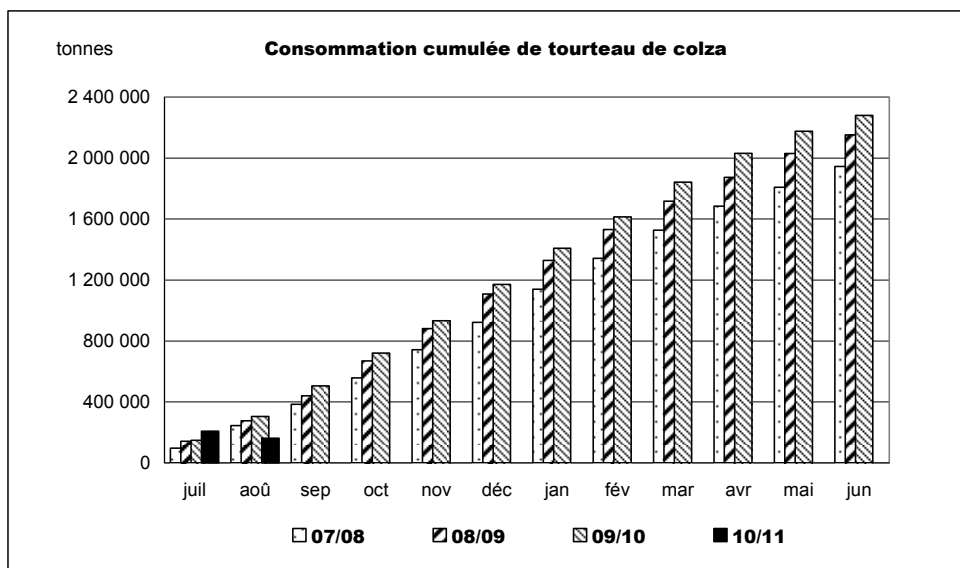

sources : Huileries de France, Douanes, FranceAgriMer

Bilan mensuel tourteaux de tournesol

Situation mensuelle cumulée tournesol - campagne 2010/11

tonne	juil-10	août-10	sept-10	oct-10	nov-10	déc-10	janv-11	févr-11	mars-11	avr-11	mai-11	juin-11
stocks début mois	23 999	23 238										
fabrication française	48 227	48 227										
total import	19 160	35 983										
import UE	6 579	6 929										
import pays tiers	12 581	29 054										
total ressources	91 386	107 448										
total export	7 818	841										
consommation	60 330	83 370										
total utilisations	68 148	84 211										
stocks fin de mois	23 238	23 237										

sources : Huileries de France, Douanes, ONIGC

Situation mensuelle cumulée tournesol - campagne 2010/11

tonne	juil-10	août-10	sept-10	oct-10	nov-10	déc-10	janv-11	févr-11	mars-11	avr-11	mai-11	juin-11
stocks début mois	23 999	23 999										
fabrication française	48 227	96 454										
total import	19 160	55 143										
import UE	6 579	13 508										
import pays tiers	12 581	41 635										
total ressources	91 386	175 596										
total export	7 818	8 659										
consommation	60 330	143 700										
total utilisations	68 148	152 359										
stocks fin de mois	23 238	23 237										

sources : Huileries de France, Douanes, FranceAgriMer

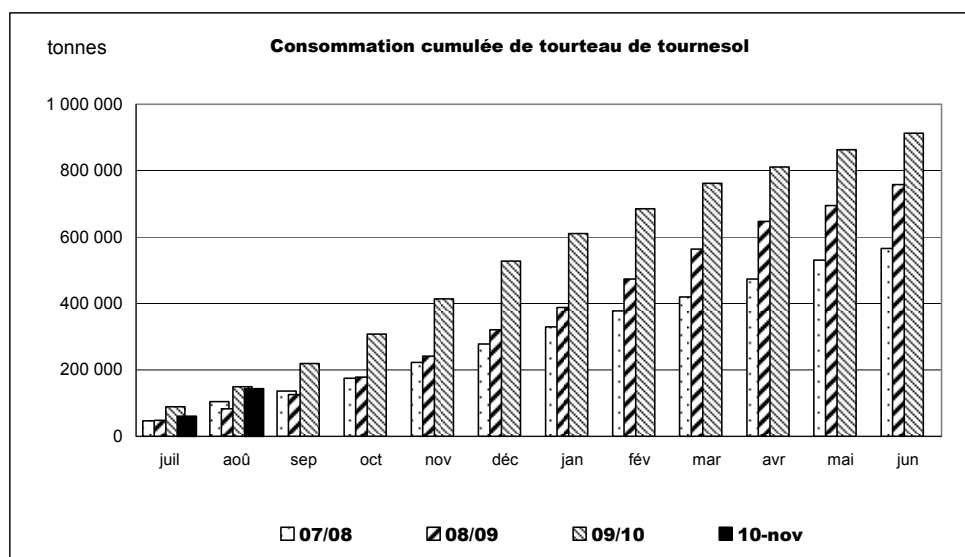

sources : Huileries de France, Douanes, FranceAgriMer

Bilan mensuel tourteaux de soja

Situation mensuelle soja - campagne 2010/11

tonne	juil-10	août-10	sept-10	oct-10	nov-10	déc-10	janv-11	févr-11	mars-11	avr-11	mai-11	juin-11
stocks début mois	5 122	8 959										
fabrication française	26 571	26 571										
total import	280 175	288 127										
import UE	36 565	50 281										
import pays tiers	243 610	237 846										
total ressources	311 868	323 657										
total export	8 176	4 789										
consommation	294 733	309 909										
total utilisations	302 909	314 698										
stocks fin de mois	8 959	8 959										

sources : Huileries de France, Douanes, FranceAgriMer

Situation mensuelle cumulée soja - campagne 2010/11

tonne	juil-10	août-10	sept-10	oct-10	nov-10	déc-10	janv-11	févr-11	mars-11	avr-11	mai-11	juin-11
stocks début mois	5 122	5 122										
fabrication française	26 571	26 571										
total import	280 175	288 127										
import UE	36 565	50 281										
import pays tiers	243 610	237 846										
total ressources	311 868	319 820										
total export	8 174	8 175										
consommation	294 735	302 686										
total utilisations	302 909	310 861										
stocks fin de mois	8 959	8 959										

sources : Huileries de France, Douanes, FranceAgriMer

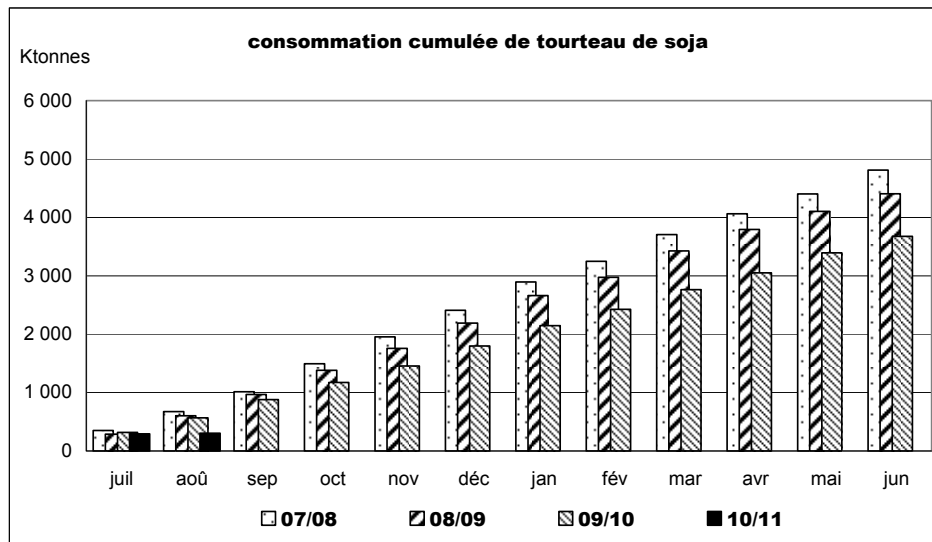

sources : Huileries de France, Douanes, FranceAgriMer

Bilan mensuel tourteaux de lin

Situation mensuelle lin - campagne 2010/11

tonne	juil-10	août-10	sept-10	oct-10	nov-10	déc-10	janv-11	févr-11	mars-11	avr-11	mai-11	juin-11
stocks début mois	0	0										
fabrication française	0	0										
total import	6 808	8 446										
import UE	6 728	8 393										
import pays tiers	80	53										
total ressources	6 808	8 446										
total export	61	2										
consommation	6 747	8 444										
total utilisations	6 808	8 446										
stocks fin de mois	0	0										

sources : Huileries de France, Douanes, ONIGC

Situation mensuelle cumulée lin - campagne 2010/11

tonne	juil-10	août-10	sept-10	oct-10	nov-10	déc-10	janv-11	févr-11	mars-11	avr-11	mai-11	juin-11
stocks début mois	0	0										
fabrication française	0	0										
total import	6 808	15 253										
import UE	6 728	15 121										
import pays tiers	80	133										
total ressources	6 808	15 253										
total export	61	2										
consommation	6 747	15 190										
total utilisations	6 808	15 192										
stocks fin de mois	0	0										

sources : Huileries de France, Douanes, FranceAgriMer

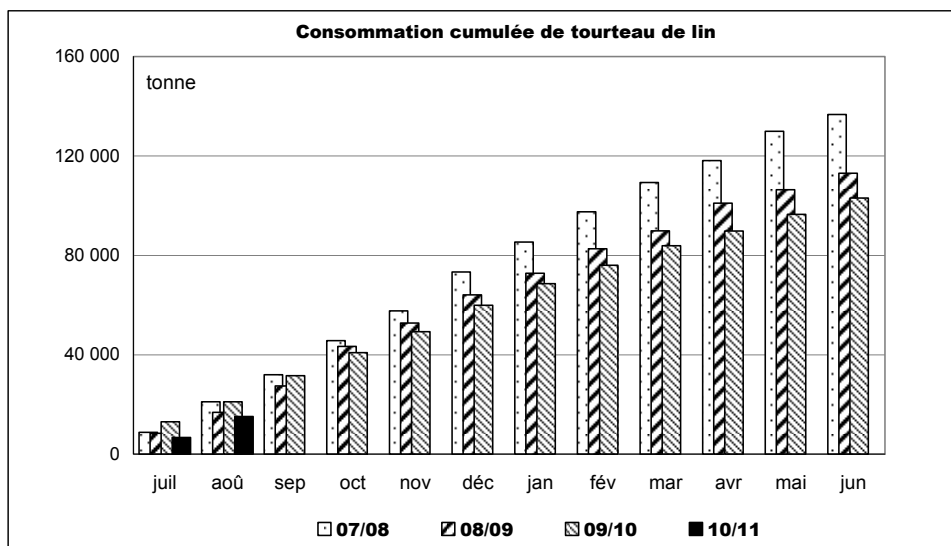

sources : Huileries de France, Douanes, FranceAgriMer

Imports/Exports

Graines, tourteaux et huiles Au 30 septembre 2010

Marché des oléoprotéagineux

Novembre 2010

Graines de colza

Campagne : 2010 2011

Exportation : graines de colza (Volume : en tonnes)

	Juillet	Août	Septembre	Octobre	Novembre	Décembre	Janvier	Février	Mars	Avril	Mai	Juin	Cumul	Cumul N-1
3 - Pays-Bas	57 280,7	3 510,7	81,7										60 873,1	1 536,7
4 - Allemagne	45 858,4	50 323,3	65 978,2										162 159,9	263 946,4
5 - Italie	744,2	669,8	9,0										1 423,0	293,7
6 - Royaume-Uni	22 266,1	6 289,3	0,8										28 556,2	16 630,0
7 - Irlande	0,1	0,7											0,8	1 198,5
8 - Danemark	9 690,9	83,9	0,1										9 774,9	118,2
9 - Grèce	19,0	101,7	19,8										140,5	53,7
10 - Portugal			77,8										77,8	51,8
11 - Espagne	54,6	1 099,6	171,0										1 325,2	344,8
17 - Belgique	30 462,9	16 874,4	19 525,2										66 862,5	103 031,7
18 - Luxembourg		3 269,3	144,6										3 413,9	0,3
30 - Suède	27,6	25,6											53,2	160,9
32 - Finlande	0,1	0,5											0,6	
38 - Autriche	2,0	8,7	0,1										10,8	590,9
53 - Estonie	4,8												4,8	6,3
54 - Lettonie	53,5	3,6	2,7										59,8	49,8
55 - Lituanie	61,6	10,0											71,6	76,5
60 - Pologne	439,7	83,1	0,1										522,9	632,1
61 - République Tchèque	172,5	44,7	21,9										239,1	252,3
63 - Slovaquie	29,4	43,0	0,3										72,7	90,9
64 - Hongrie	598,4	242,1	0,3										840,8	665,1
66 - Roumanie	676,4	482,2	111,5										1 270,1	957,5
68 - Bulgarie	91,6	391,1	44,3										527,0	270,5
91 - Slovénie	6,0	4,6	2,2										12,8	9,5
600 - Chypre													0,0	12,7
Total UE (15)	168 540,5	83 561,9	86 191,6	0,0	0,0	0,0	0,0	0,0	0,0	0,0	0,0	0,0	338 294,0	390 980,8
TOTAL UE (15) + entrants	168 540,5	83 561,9	86 191,6	0,0	0,0	0,0	0,0	0,0	0,0	0,0	0,0	0,0	338 294,0	390 980,8
39 - Suisse	219,8	251,0	374,2										845,0	502,1
52 - Turquie	5,4	52,9											58,3	11,3
72 - Ukraine	134,0	24,7											158,7	155,8
73 - Bélarus	82,3	12,6											94,9	62,5
74 - Moldova (La Moldavie)		68,9											68,9	22,3
75 - Russie	101,5	36,7											138,2	76,3
92 - Croatie	20,3	9,7	0,2										30,2	28,8
212 - Tunisie													0,0	1,2
388 - Afrique du sud													0,0	
400 - Etats-unis d'amérique	8,0	9,9	1,8										19,7	0,1
483 - Serbie	3,9	13,9											17,8	5,0
512 - Chili													0,0	
528 - Argentine													0,0	
616 - Iran (république islamique)			0,5										0,5	1,5
624 - Israël													0,0	
804 - Nouvelle-Zélande													0,0	
Total pays tiers	575,2	480,3	376,7	0,0	0,0	0,0	0,0	0,0	0,0	0,0	0,0	0,0	1 432,2	866,9
TOTAL futurs entrants + pays tiers	575,2	480,3	376,7	0,0	0,0	0,0	0,0	0,0	0,0	0,0	0,0	0,0	1 432,2	866,9
TOTAL général	169 115,7	84 042,2	86 568,3	0,0	0,0	0,0	0,0	0,0	0,0	0,0	0,0	0,0	339 726,2	391 847,7

Graines de colza

Campagne : 2010 2011

Importation : graines de colza (Volume : en tonnes)

	Juillet	Août	Septembre	Octobre	Novembre	Décembre	Janvier	Février	Mars	Avril	Mai	Juin	Cumul	Cumul N-1
1 - France	146,5	157,9	3,6										308,0	323,7
3 - Pays-Bas	55,2	90,9	138,3										284,4	17,3
4 - Allemagne	321,8	1 165,5	547,3										2 034,6	23 639,1
5 - Italie	247,0	225,8	24,3										497,1	
6 - Royaume-Uni	6,2	34 779,7											34 785,9	4,6
8 - Danemark		2,1											2,1	1,8
11 - Espagne	2 791,1	5 439,8	1 221,5										9 452,4	3 487,2
17 - Belgique	497,9	9,5	475,6										983,0	99,9
18 - Luxembourg	656,8	7 377,4	213,9										8 248,1	14 212,2
30 - Suède			0,2										0,2	
38 - Autriche													0,0	2,1
54 - Lettonie		6 598,2	3 146,9										9 745,1	
55 - Lituanie		15 455,1	2 914,2										18 369,3	
60 - Pologne													0,0	24,0
61 - République Tchèque	3,0	5,0											8,0	24,0
64 - Hongrie													0,0	121,4
66 - Roumanie	86 737,2	60 633,2	37 164,9										184 535,3	22 770,8
68 - Bulgarie													0,0	33 238,2
Total UE (15)	91 462,7	131 940,1	45 850,7	0,0	0,0	0,0	0,0	0,0	0,0	0,0	0,0	0,0	269 253,5	97 966,3
TOTAL UE (15) + entrants	91 462,7	131 940,1	45 850,7	0,0	0,0	0,0	0,0	0,0	0,0	0,0	0,0	0,0	269 253,5	97 966,3
52 - Turquie													0,0	
72 - Ukraine	18,1	115 510,3	120 389,1										235 917,5	63 872,3
74 - Moldova (La Moldavie)			5 000,0										5 000,0	12 945,5
92 - Croatie		4 834,3											4 834,3	4 622,9
388 - Afrique du sud													0,0	
404 - Canada													0,0	
512 - Chili													0,0	
800 - Australie			20,8										20,8	
804 - Nouvelle-Zélande	49,5												49,5	
Total pays tiers	67,6	120 344,6	125 409,9	0,0	0,0	0,0	0,0	0,0	0,0	0,0	0,0	0,0	245 822,1	81 440,7
TOTAL futurs entrants + pays tiers	67,6	120 344,6	125 409,9	0,0	0,0	0,0	0,0	0,0	0,0	0,0	0,0	0,0	245 822,1	81 440,7
TOTAL général	91 530,3	252 284,7	171 260,6	0,0	0,0	0,0	0,0	0,0	0,0	0,0	0,0	0,0	515 075,6	179 407,0

Graines de tournesol

Campagne : 2010 2011

Exportation : graines de tournesol (Volume : en tonnes)

	Juillet	Août	Septembre	Octobre	Novembre	Décembre	Janvier	Février	Mars	Avril	Mai	Juin	Cumul	Cumul N-1
3 - Pays-Bas	3 489,5	143,2	193,9										3 826,6	592,8
4 - Allemagne	4 792,4	4 338,4	8 924,0										18 054,8	18 114,3
5 - Italie	36,5		800,0										836,5	45,5
6 - Royaume-Uni	1 751,0	298,9	357,0										2 406,9	2 037,5
8 - Danemark													0,0	123,7
9 - Grèce		4,0	2,0										6,0	
10 - Portugal	26,6	26,7	27,5										80,8	92,9
11 - Espagne	19 534,7	13 327,9	25 924,6										58 787,2	52 033,7
17 - Belgique	274,0	501,8	723,6										1 499,4	1 894,3
18 - Luxembourg	0,1	0,1	0,4										0,6	1,1
30 - Suède													0,0	
32 - Finlande													0,0	0,3
38 - Autriche	0,1	0,1											0,2	1,8
60 - Pologne													0,0	
61 - République Tchèque													0,0	
63 - Slovaquie													0,0	
64 - Hongrie													0,0	
66 - Roumanie	0,2												0,2	
68 - Bulgarie													0,0	
91 - Slovaquie	0,1												0,1	
Total UE (15)	29 905,2	18 641,1	36 953,0	0,0	0,0	0,0	0,0	0,0	0,0	0,0	0,0	0,0	85 499,3	74 937,9
TOTAL UE (15) + entrants	29 905,2	18 641,1	36 953,0	0,0	0,0	0,0	0,0	0,0	0,0	0,0	0,0	0,0	85 499,3	74 937,9
39 - Suisse	12,6	31,7	83,5										127,8	109,6
52 - Turquie													0,0	
72 - Ukraine													0,0	
73 - Bélarus													0,0	
74 - Moldova (La Moldavie)													0,0	
75 - Russie	12,8												12,8	
79 - Kazakhstan													0,0	
92 - Croatie													0,0	
204 - Maroc													0,0	
212 - Tunisie													0,0	1,1
232 - Mali	0,2	3,1											3,3	
236 - Burkina-Faso													0,0	
252 - Gambie													0,0	
284 - Bénin													0,0	
302 - Cameroun													0,0	
370 - Madagascar													0,0	
377 - Mayotte		10,5											10,5	
388 - Afrique du sud			19,2										19,2	0,1
400 - Etats-unis d'amérique	0,6												0,6	0,1
483 - Serbie		0,3											0,3	
512 - Chili		0,7	5,5										6,2	2,1
528 - Argentine	2,0	0,1	4,5										6,6	10,5
632 - Arabie saoudite			0,3										0,3	
647 - Emirats arabes unis													0,0	
662 - Pakistan													0,0	
680 - Thaïlande		0,1											0,1	
720 - Chine (république populaire)													0,0	
732 - Japon													0,0	
804 - Nouvelle-Zélande													0,0	
822 - Polynésie française													0,0	
952 - Pays non déterminés échanges extra		0,3											0,3	
Total pays tiers	28,2	46,8	113,0	0,0	0,0	0,0	0,0	0,0	0,0	0,0	0,0	0,0	188,0	123,5
TOTAL futurs entrants + pays tiers	28,2	46,8	113,0	0,0	0,0	0,0	0,0	0,0	0,0	0,0	0,0	0,0	188,0	123,5
TOTAL général	29 933,4	18 687,9	37 066,0	0,0	0,0	0,0	0,0	0,0	0,0	0,0	0,0	0,0	85 687,3	75 061,4

Graines de tournesol

Campagne : 2010 2011

Importation : graines de tournesol (Volume : en tonnes)

	Juillet	Août	Septembre	Octobre	Novembre	Décembre	Janvier	Février	Mars	Avril	Mai	Juin	Cumul	Cumul N-1
1 - France	252,3	59,5	115,1										426,9	254,9
3 - Pays-Bas	6,3	21,6	78,6										106,5	89,7
4 - Allemagne	307,6	225,9	180,1										713,6	627,7
5 - Italie	42,8	13,8	114,8										171,4	373,5
6 - Royaume-Uni	23,3	2 742,2	24,0										2 789,5	24,7
8 - Danemark													0,0	1,2
9 - Grèce													0,0	
11 - Espagne	46,7	27,6	479,9										554,2	152,4
17 - Belgique	2,5	4,2	6,5										13,2	81,7
38 - Autriche	2,3	8,6	1,8										12,7	25,1
63 - Slovaquie													0,0	0,9
64 - Hongrie	29,2	147,4	88,3										264,9	13 231,8
66 - Roumanie	2,3												2,3	11,4
68 - Bulgarie	15 931,9	22,0	293,7										16 247,6	5 009,2
Total UE (15)	16 647,2	3 272,8	1 382,8	0,0	0,0	0,0	0,0	0,0	0,0	0,0	0,0	0,0	21 302,8	19 884,2
TOTAL UE (15) + entrants	16 647,2	3 272,8	1 382,8	0,0	0,0	0,0	0,0	0,0	0,0	0,0	0,0	0,0	21 302,8	19 884,2
52 - Turquie	14,3	4,4	0,2										18,9	13,7
72 - Ukraine	11,7												11,7	35 513,0
74 - Moldova (La Moldavie)			2 962,4										2 962,4	
92 - Croatie													0,0	2,9
220 - Egypte													0,0	2,0
346 - Kenya													0,0	
388 - Afrique du sud													0,0	
400 - Etats-unis d'Amérique	166,0	76,4	196,3										438,7	107,7
404 - Canada													0,0	57,4
483 - Serbie													0,0	
512 - Chili	38,8												38,8	9,7
520 - Paraguay													0,0	
528 - Argentine	3,2	11,1	2,4										16,7	312,3
624 - Israël													0,0	5,0
720 - Chine (république populaire)	9,9	7,6	11,6										29,1	140,8
800 - Australie													0,0	
Total pays tiers	243,9	99,5	3 172,9	0,0	0,0	0,0	0,0	0,0	0,0	0,0	0,0	0,0	3 516,3	36 164,5
TOTAL futurs entrants + pays tiers	243,9	99,5	3 172,9	0,0	0,0	0,0	0,0	0,0	0,0	0,0	0,0	0,0	3 516,3	36 164,5
TOTAL général	16 891,1	3 372,3	4 555,7	0,0	0,0	0,0	0,0	0,0	0,0	0,0	0,0	0,0	24 819,1	56 048,7

Graines de soja

Campagne : 2010 2011

Exportation : graines de soja (Volume : en tonnes)

	Juillet	Août	Septembre	Octobre	Novembre	Décembre	Janvier	Février	Mars	Avril	Mai	Juin	Cumul	Cumul N-1
3 - Pays-Bas													0,0	
4 - Allemagne	412,5	2,5	7,9										422,9	131,4
5 - Italie													0,0	50,0
8 - Danemark			0,8										0,8	
9 - Grèce													0,0	
10 - Portugal	3,0		5,0										8,0	16,0
11 - Espagne	660,4	706,5	613,7										1 980,6	906,6
17 - Belgique	24,1	165,9	25,4										215,4	94,9
18 - Luxembourg													0,0	
30 - Suède													0,0	
32 - Finlande		3,0											3,0	1,5
38 - Autriche													0,0	
55 - Lituanie													0,0	
64 - Hongrie													0,0	
66 - Roumanie													0,0	
68 - Bulgarie	0,1												0,1	
91 - Slovénie	0,1		0,1										0,2	0,1
600 - Chypre													0,0	0,2
Total UE (15)	1 100,2	877,9	652,9	0,0	0,0	0,0	0,0	0,0	0,0	0,0	0,0	0,0	2 631,0	1 200,7
TOTAL UE (15) + entrants	1 100,2	877,9	652,9	0,0	0,0	0,0	0,0	0,0	0,0	0,0	0,0	0,0	2 631,0	1 200,7
39 - Suisse	22,0	74,1	667,1										763,2	962,1
72 - Ukraine													0,0	
75 - Russie													0,0	
204 - Maroc													0,0	
212 - Tunisie													0,0	
220 - Egypte	4,8												4,8	
248 - Sénégal													0,0	0,0
272 - Côte-d'Ivoire			1,2										1,2	
284 - Bénin													0,0	0,0
302 - Cameroun													0,0	0,1
370 - Madagascar													0,0	0,8
604 - Liban													0,0	
628 - Jordanie													0,0	
632 - Arabie saoudite			0,5										0,5	
649 - Oman													0,0	
Total pays tiers	26,8	74,1	668,8	0,0	0,0	0,0	0,0	0,0	0,0	0,0	0,0	0,0	769,7	963,0
TOTAL futurs entrants + pays tiers	26,8	74,1	668,8	0,0	0,0	0,0	0,0	0,0	0,0	0,0	0,0	0,0	769,7	963,0
TOTAL général	1 127,0	952,0	1 321,7	0,0	0,0	0,0	0,0	0,0	0,0	0,0	0,0	0,0	3 400,7	2 163,7

Graines de soja

Campagne : 2010 2011

Importation : graines de soja (Volume : en tonnes)

	Juillet	Août	Septembre	Octobre	Novembre	Décembre	Janvier	Février	Mars	Avril	Mai	Juin	Cumul	Cumul N-1
1 - France	43,3	4,7	178,7										226,7	1,6
3 - Pays-Bas	57,3	71,4	60,6										189,3	335,9
4 - Allemagne	2,0	0,6	3,7										6,3	36,8
5 - Italie	566,1	666,0	732,0										1 964,1	904,8
6 - Royaume-Uni		2,6	0,8										3,4	2,9
11 - Espagne	129,8	129,6	239,0										498,4	631,6
17 - Belgique	2 705,6	2 278,4	3 237,1										8 221,1	11 006,5
30 - Suède													0,0	
38 - Autriche	2,3	55,6	13,3										71,2	34,4
64 - Hongrie													0,0	
Total UE (15)	3 506,4	3 208,9	4 465,2	0,0	0,0	0,0	0,0	0,0	0,0	0,0	0,0	0,0	11 180,5	12 954,5
TOTAL UE (15) + entrants	3 506,4	3 208,9	4 465,2	0,0	0,0	0,0	0,0	0,0	0,0	0,0	0,0	0,0	11 180,5	12 954,5
39 - Suisse	0,1												0,1	
400 - Etats-unis d'amérique													0,0	0,5
404 - Canada	138,1	146,6	67,2										351,9	217,1
459 - Antigua et barbuda													0,0	
508 - Brésil	5 728,8		51 450,1										57 178,9	82 860,2
520 - Paraguay													0,0	33 000,0
528 - Argentine													0,0	110,5
664 - Inde		0,1											0,1	
669 - Sri Lanka													0,0	
680 - Thaïlande		0,1											0,1	
720 - Chine (république populaire)	5,1	3,5	11,9										20,5	8,2
732 - Japon													0,0	
736 - Taiwan													0,0	
Total pays tiers	5 872,1	150,3	51 529,2	0,0	0,0	0,0	0,0	0,0	0,0	0,0	0,0	0,0	57 551,6	116 196,5
TOTAL futurs entrants + pays tiers	5 872,1	150,3	51 529,2	0,0	0,0	0,0	0,0	0,0	0,0	0,0	0,0	0,0	57 551,6	116 196,5
TOTAL général	9 378,5	3 359,2	55 994,4	0,0	0,0	0,0	0,0	0,0	0,0	0,0	0,0	0,0	68 732,1	129 151,0

Graines de lin

Campagne : 2010 2011

Exportation : graines de lin (Volume : en tonnes)

	Juillet	Août	Septembre	Octobre	Novembre	Décembre	Janvier	Février	Mars	Avril	Mai	Juin	Cumul	Cumul N-1
3 - Pays-Bas	146,7	212,7	129,4										488,8	532,2
4 - Allemagne		216,3	276,7										493,0	593,4
5 - Italie	151,5	78,1	1,3										230,9	2,0
6 - Royaume-Uni	0,1	47,9	24,1										72,1	124,3
9 - Grèce	1,1	8,0	1,0										10,1	1,0
10 - Portugal	237,2	105,5	230,8										573,5	484,3
11 - Espagne	30,9	55,9	92,5										179,3	105,4
17 - Belgique	1 077,9	1 402,6	1 217,9										3 698,4	1 532,0
18 - Luxembourg			21,2										21,2	3,4
30 - Suède													0,0	10,0
32 - Finlande													0,0	
38 - Autriche													0,0	
53 - Estonie													0,0	
54 - Lettonie													0,0	2,0
55 - Lituanie													0,0	
60 - Pologne	24,8		0,1										24,9	0,7
61 - République Tchèque		0,1											0,1	
64 - Hongrie	0,1	0,1											0,2	0,1
66 - Roumanie	0,1												0,1	
68 - Bulgarie	1,0		2,8										3,8	5,5
Total UE (15)	1 671,4	2 127,2	1 997,8	0,0	0,0	0,0	0,0	0,0	0,0	0,0	0,0	0,0	5 796,4	3 396,3
TOTAL UE (15) + entrants	1 671,4	2 127,2	1 997,8	0,0	0,0	0,0	0,0	0,0	0,0	0,0	0,0	0,0	5 796,4	3 396,3
39 - Suisse	25,1	51,6	104,9										181,6	426,5
73 - Bélarus													0,0	
75 - Russie													0,0	
204 - Maroc													0,0	9,6
212 - Tunisie	0,1												0,1	
512 - Chili													0,0	
604 - Liban													0,0	
632 - Arabie saoudite			0,8										0,8	
Total pays tiers	25,2	51,6	105,7	0,0	0,0	0,0	0,0	0,0	0,0	0,0	0,0	0,0	182,5	436,1
TOTAL futurs entrants + pays tiers	25,2	51,6	105,7	0,0	0,0	0,0	0,0	0,0	0,0	0,0	0,0	0,0	182,5	436,1
TOTAL général	1 696,6	2 178,8	2 103,5	0,0	0,0	0,0	0,0	0,0	0,0	0,0	0,0	0,0	5 978,9	3 832,4

Graines de lin

Campagne : 2010 2011

Importation : graines de lin (Volume : en tonnes)

	Juillet	Août	Septembre	Octobre	Novembre	Décembre	Janvier	Février	Mars	Avril	Mai	Juin	Cumul	Cumul N-1
1 - France	1,9	2,3	2,1										6,3	10,3
3 - Pays-Bas	39,5	85,8	46,2										171,5	47,4
4 - Allemagne	14,0	5,0	24,9										43,9	142,9
5 - Italie	3,6	4,3	12,7										20,6	0,3
6 - Royaume-Uni	386,8	801,3	1 336,4										2 524,5	3 641,1
10 - Portugal		25,6											25,6	
11 - Espagne													0,0	
17 - Belgique	165,1	247,9	198,4										611,4	2 482,2
38 - Autriche	0,4												0,4	0,0
61 - République Tchèque													0,0	
64 - Hongrie			3,0										3,0	
Total UE (15)	611,3	1 172,2	1 623,7	0,0	0,0	0,0	0,0	0,0	0,0	0,0	0,0	0,0	3 407,2	6 324,2
TOTAL UE (15) + entrants	611,3	1 172,2	1 623,7	0,0	0,0	0,0	0,0	0,0	0,0	0,0	0,0	0,0	3 407,2	6 324,2
39 - Suisse													0,0	
72 - Ukraine	7,5		14,3										21,8	21,8
75 - Russie	15,7		4,9										20,6	60,3
79 - Kazakhstan			0,8										0,8	
204 - Maroc													0,0	
212 - Tunisie	0,2		0,5										0,7	0,5
350 - Ouganda													0,0	
400 - Etats-unis d'amérique		2,1	5,5										7,6	5,0
404 - Canada	674,6	190,8	568,5										1 433,9	1 314,7
520 - Paraguay													0,0	
528 - Argentine	2,3		6,0										8,3	105,5
720 - Chine (république populaire)	10,5	7,5	12,0										30,0	21,5
804 - Nouvelle-Zélande													0,0	
Total pays tiers	710,8	200,4	612,5	0,0	0,0	0,0	0,0	0,0	0,0	0,0	0,0	0,0	1 523,7	1 529,3
TOTAL futurs entrants + pays tiers	710,8	200,4	612,5	0,0	0,0	0,0	0,0	0,0	0,0	0,0	0,0	0,0	1 523,7	1 529,3
TOTAL général	1 322,1	1 372,6	2 236,2	0,0	0,0	0,0	0,0	0,0	0,0	0,0	0,0	0,0	4 930,9	7 853,5

Pois

Campagne : 2010 2011

Exportation : pois (Volume : en tonnes)

	Juillet	Août	Septembre	Octobre	Novembre	Décembre	Janvier	Février	Mars	Avril	Mai	Juin	Cumul	Cumul N-1
3 - Pays-Bas	1 596,9	2 278,7	3 555,4										7 431,0	7 581,2
4 - Allemagne	252,5	575,5	753,2										1 581,2	1 147,3
5 - Italie	1 152,2	7 110,6	4 908,6										13 171,4	1 332,6
6 - Royaume-Uni	31,9	1,3	0,1										33,3	300,7
7 - Irlande		0,1	0,1										0,2	1,3
8 - Danemark													0,0	
9 - Grèce													0,0	4,5
10 - Portugal	179,6	84,9	65,7										330,2	455,6
11 - Espagne	2 821,9	5 320,2	4 395,6										12 537,7	2 503,0
17 - Belgique	3 711,3	9 128,4	10 335,2										23 174,9	17 501,3
18 - Luxembourg	1,8	0,3	1,5										3,6	4,4
30 - Suède		0,4											0,4	
32 - Finlande													0,0	0,6
38 - Autriche		0,2											0,2	1,2
46 - Malte													0,0	0,6
53 - Estonie													0,0	
54 - Lettonie													0,0	
55 - Lituanie			0,2										0,2	
60 - Pologne	1,4		0,1										1,5	0,8
61 - République Tchèque													0,0	4,0
63 - Slovaquie													0,0	
64 - Hongrie			4,0										4,0	
66 - Roumanie													0,0	
68 - Bulgarie													0,0	
91 - Slovénie	0,1												0,1	0,1
600 - Chypre		1,1											1,1	0,5
Total UE (15)	9 749,6	24 501,7	24 019,7	0,0	0,0	0,0	0,0	0,0	0,0	0,0	0,0	0,0	58 271,0	30 839,7
TOTAL UE (15) + entrants	9 749,6	24 501,7	24 019,7	0,0	0,0	0,0	0,0	0,0	0,0	0,0	0,0	0,0	58 271,0	30 839,7
28 - Norvège	7 079,0		7 767,3										14 846,3	6 600,0
37 - Liechtenstein													0,0	
39 - Suisse	26,0	74,8	218,2										319,0	560,6
52 - Turquie			20,1										20,1	
72 - Ukraine													0,0	
75 - Russie													0,0	
204 - Maroc		869,8	768,1										1 637,9	1 276,1
208 - Algérie	6,5	100,0	282,1										388,6	1 120,0
212 - Tunisie	60,0	160,6											220,6	148,0
220 - Egypte	0,5	1 000,0											1 000,5	
302 - Cameroun													0,0	
310 - Guinée équatoriale													0,0	
318 - Congo républicain			0,1										0,1	
370 - Madagascar													0,0	
388 - Afrique du sud													0,0	
404 - Canada													0,0	
483 - Serbie			0,1										0,1	
504 - Pérou	2,9												2,9	
528 - Argentine		1,0											1,0	
608 - Syrie													0,0	
662 - Pakistan		15 000,0											15 000,0	
664 - Inde		38 695,5											38 695,5	20 000,0
720 - Chine (république populaire)													0,0	
740 - Hong-kong													0,0	8,6
809 - Nouvelle-Calédonie et dépendances													0,0	
Total pays tiers	7 174,9	55 901,7	9 056,0	0,0	0,0	0,0	0,0	0,0	0,0	0,0	0,0	0,0	72 132,6	29 713,3
TOTAL futurs entrants + pays tiers	7 174,9	55 901,7	9 056,0	0,0	0,0	0,0	0,0	0,0	0,0	0,0	0,0	0,0	72 132,6	29 713,3
TOTAL général	16 924,5	80 403,4	33 075,7	0,0	0,0	0,0	0,0	0,0	0,0	0,0	0,0	0,0	130 403,6	60 553,0

Pois

Campagne : 2010 2011

Importation : pois (Volume : en tonnes)

	Juillet	Août	Septembre	Octobre	Novembre	Décembre	Janvier	Février	Mars	Avril	Mai	Juin	Cumul	Cumul N-1
1 - France	14,6	6,4	6,6										27,6	30,2
3 - Pays-Bas	0,1	27,3	10,1										37,5	126,9
4 - Allemagne	5,1	3,3	37,1										45,5	20,4
5 - Italie	86,5	55,1	1 276,8										1 418,4	200,7
6 - Royaume-Uni	27,5	1,6	62,2										91,3	46,5
7 - Irlande	0,2												0,2	
8 - Danemark		2,0	60,7										62,7	4,4
11 - Espagne													0,0	86,8
17 - Belgique	1,1	14,8	7,7										23,6	80,7
30 - Suède													0,0	
38 - Autriche													0,0	
61 - République Tchèque	6,6												6,6	
63 - Slovaquie													0,0	
64 - Hongrie													0,0	
Total UE (15)	141,7	110,5	1 461,2	0,0	0,0	0,0	0,0	0,0	0,0	0,0	0,0	0,0	1 713,4	596,6
TOTAL UE (15) + entrants	141,7	110,5	1 461,2	0,0	0,0	0,0	0,0	0,0	0,0	0,0	0,0	0,0	1 713,4	596,6
39 - Suisse													0,0	
52 - Turquie													0,0	
75 - Russie													0,0	2 987,6
302 - Cameroun													0,0	
346 - Kenya													0,0	
370 - Madagascar	22,0		22,0										44,0	22,0
382 - Zimbabwe	1,3												1,3	
400 - Etats-unis d'amérique	11,0		5,2										16,2	18,2
404 - Canada	59,2	8,5	71,4										139,1	475,1
412 - Mexique													0,0	22,0
504 - Pérou													0,0	
512 - Chili													0,0	
680 - Thaïlande													0,0	
720 - Chine (république populaire)													0,0	50,2
800 - Australie		26,9											26,9	25,9
804 - Nouvelle-Zélande		0,4											0,4	0,3
Total pays tiers	93,5	35,8	98,6	0,0	0,0	0,0	0,0	0,0	0,0	0,0	0,0	0,0	227,9	3 601,3
TOTAL futurs entrants + pays tiers	93,5	35,8	98,6	0,0	0,0	0,0	0,0	0,0	0,0	0,0	0,0	0,0	227,9	3 601,3
TOTAL général	235,2	146,3	1 559,8	0,0	0,0	0,0	0,0	0,0	0,0	0,0	0,0	0,0	1 941,3	4 197,9

Fèves et féveroles

Campagne : 2010 2011

Exportation : Fèves, féveroles (Volume : en tonnes)

	Juillet	Août	Septembre	Octobre	Novembre	Décembre	Janvier	Février	Mars	Avril	Mai	Juin	Cumul	Cumul N-1
3 - Pays-Bas		29,1	53,0										82,1	1 020,2
4 - Allemagne	0,1	0,7	0,9										1,7	0,2
5 - Italie	2 471,5	491,7	2 101,7										5 064,9	2 822,3
6 - Royaume-Uni	0,2												0,2	
7 - Irlande	0,1	0,1											0,2	0,2
8 - Danemark	0,1	0,2											0,3	0,8
11 - Espagne	796,4	1 828,6	1 641,8										4 266,8	757,8
17 - Belgique	55,8	30,3	256,5										342,6	265,5
18 - Luxembourg	0,5												0,5	
30 - Suède			0,1										0,1	0,1
38 - Autriche	0,2	0,2	0,5										0,9	0,1
55 - Lituanie													0,0	
Total UE (15)	3 324,9	2 380,9	4 054,5	0,0	0,0	0,0	0,0	0,0	0,0	0,0	0,0	0,0	9 760,3	4 867,2
TOTAL UE (15) + entrants	3 324,9	2 380,9	4 054,5	0,0	0,0	0,0	0,0	0,0	0,0	0,0	0,0	0,0	9 760,3	4 867,2
28 - Norvège		2 000,0	2 000,0										4 000,0	
39 - Suisse			14,8										14,8	8,3
75 - Russie													0,0	
208 - Algérie													0,0	
220 - Egypte	13 650,0	22 080,1	40 000,0										75 730,1	91 032,1
400 - Etats-unis d'amérique													0,0	4,3
Total pays tiers	13 650,0	24 080,1	42 014,8	0,0	0,0	0,0	0,0	0,0	0,0	0,0	0,0	0,0	79 744,9	91 044,7
TOTAL futurs entrants + pays tiers	13 650,0	24 080,1	42 014,8	0,0	0,0	0,0	0,0	0,0	0,0	0,0	0,0	0,0	79 744,9	91 044,7
TOTAL général	16 974,9	26 461,0	46 069,3	0,0	0,0	0,0	0,0	0,0	0,0	0,0	0,0	0,0	89 505,2	95 911,9

Campagne : 2010 2011

Importation : Fèves, féveroles (Volume : en tonnes)

	Juillet	Août	Septembre	Octobre	Novembre	Décembre	Janvier	Février	Mars	Avril	Mai	Juin	Cumul	Cumul N-1
1 - France	1,0	4,6	0,9										6,5	3,9
3 - Pays-Bas	3,1	2,3											5,4	5,6
4 - Allemagne	19,8	28,0											47,8	25,5
5 - Italie	6,6		25,9										32,5	120,5
6 - Royaume-Uni		23,5											23,5	24,0
10 - Portugal			0,1										0,1	1,0
11 - Espagne	8,8		4,8										13,6	20,2
17 - Belgique	0,3		33,8										34,1	37,2
18 - Luxembourg													0,0	
61 - République Tchèque													0,0	
Total UE (15)	39,6	58,4	65,5	0,0	0,0	0,0	0,0	0,0	0,0	0,0	0,0	0,0	163,5	237,9
TOTAL UE (15) + entrants	39,6	58,4	65,5	0,0	0,0	0,0	0,0	0,0	0,0	0,0	0,0	0,0	163,5	237,9
204 - Maroc		95,0	20,0										115,0	178,6
220 - Egypte	0,7												0,7	
404 - Canada													0,0	
504 - Pérou													0,0	
516 - Bolivie		41,9											41,9	
604 - Liban	0,5												0,5	
616 - Iran (république islamique)	12,6												12,6	
720 - Chine (république populaire)		19,6											19,6	20,0
Total pays tiers	13,8	156,5	20,0	0,0	0,0	0,0	0,0	0,0	0,0	0,0	0,0	0,0	190,3	198,6
TOTAL futurs entrants + pays tiers	13,8	156,5	20,0	0,0	0,0	0,0	0,0	0,0	0,0	0,0	0,0	0,0	190,3	198,6
TOTAL général	53,4	214,9	85,5	0,0	0,0	0,0	0,0	0,0	0,0	0,0	0,0	0,0	353,8	436,5

Tourteaux de colza

Campagne : 2010 2011

Exportation : Tourteaux de colza (Volume : en tonnes)

	Juillet	Août	Septembre	Octobre	Novembre	Décembre	Janvier	Février	Mars	Avril	Mai	Juin	Cumul	Cumul N-1
3 - Pays-Bas	13,1												13,1	
4 - Allemagne	379,7	76,3	380,8										836,8	518,2
5 - Italie													0,0	
6 - Royaume-Uni													0,0	2 199,5
7 - Irlande		1 884,3											1 884,3	8 000,0
10 - Portugal													0,0	4 175,8
11 - Espagne	3 627,1	8 243,8	13 172,6										25 043,5	37 880,9
17 - Belgique	197,3	159,3	233,3										589,9	106,6
18 - Luxembourg													0,0	26,1
38 - Autriche	97,6	50,7	48,0										196,3	
Total UE (15)	4 314,8	10 414,4	13 834,7	0,0	0,0	0,0	0,0	0,0	0,0	0,0	0,0	0,0	28 563,9	52 907,1
TOTAL UE (15) + entrants	4 314,8	10 414,4	13 834,7	0,0	0,0	0,0	0,0	0,0	0,0	0,0	0,0	0,0	28 563,9	52 907,1
39 - Suisse	314,1	662,8	544,1										1 521,0	2 106,0
204 - Maroc	2 979,8	4 000,5	8 499,7										15 480,0	
248 - Sénégal													0,0	2 500,0
400 - Etats-unis d'amérique													0,0	
Total pays tiers	3 293,9	4 663,3	9 043,8	0,0	0,0	0,0	0,0	0,0	0,0	0,0	0,0	0,0	17 001,0	4 606,0
TOTAL futurs entrants + pays tiers	3 293,9	4 663,3	9 043,8	0,0	0,0	0,0	0,0	0,0	0,0	0,0	0,0	0,0	17 001,0	4 606,0
TOTAL général	7 608,7	15 077,7	22 878,5	0,0	0,0	0,0	0,0	0,0	0,0	0,0	0,0	0,0	45 564,9	57 513,1

Campagne : 2010 2011

Importation : Tourteaux de colza (Volume : en tonnes)

	Juillet	Août	Septembre	Octobre	Novembre	Décembre	Janvier	Février	Mars	Avril	Mai	Juin	Cumul	Cumul N-1
1 - France													0,0	129,8
3 - Pays-Bas	5 864,3	5 142,2	5 055,4										16 061,9	4 789,3
4 - Allemagne	5 782,6	10 462,7	8 703,7										24 949,0	16 910,2
5 - Italie	111,2	0,3	432,6										544,1	104,6
6 - Royaume-Uni	7 144,4	14 411,1	10 483,7										32 039,2	20 374,2
11 - Espagne	28,3	26,4	528,1										582,8	185,4
17 - Belgique	6 488,1	20 651,6	10 964,4										38 104,1	33 787,8
18 - Luxembourg		14,2	32,7										46,9	
38 - Autriche													0,0	
60 - Pologne													0,0	
66 - Roumanie													0,0	
Total UE (15)	25 418,9	50 708,5	36 200,6	0,0	0,0	0,0	0,0	0,0	0,0	0,0	0,0	0,0	112 328,0	76 281,3
TOTAL UE (15) + entrants	25 418,9	50 708,5	36 200,6	0,0	0,0	0,0	0,0	0,0	0,0	0,0	0,0	0,0	112 328,0	76 281,3
39 - Suisse													0,0	500,0
72 - Ukraine													0,0	
75 - Russie													0,0	
508 - Brésil	1 000,0		1 000,0										2 000,0	245,0
Total pays tiers	1 000,0	0,0	1 000,0	0,0	0,0	0,0	0,0	0,0	0,0	0,0	0,0	0,0	2 000,0	745,0
TOTAL futurs entrants + pays tiers	1 000,0	0,0	1 000,0	0,0	0,0	0,0	0,0	0,0	0,0	0,0	0,0	0,0	2 000,0	745,0
TOTAL général	26 418,9	50 708,5	37 200,6	0,0	0,0	0,0	0,0	0,0	0,0	0,0	0,0	0,0	114 328,0	77 026,3

Tourteaux de tournesol

Campagne : 2010 2011

Exportation : Tourteaux de tournesol (Volume : en tonnes)

	Juillet	Août	Septembre	Octobre	Novembre	Décembre	Janvier	Février	Mars	Avril	Mai	Juin	Cumul	Cumul N-1
4 - Allemagne	295,0	28,6	243,5										567,1	104,4
5 - Italie	710,6	660,8	24,1										1 395,5	
6 - Royaume-Uni	2 690,0		5 550,0										8 240,0	16 924,0
7 - Irlande	3 299,9		2 700,0										5 999,9	4 507,2
10 - Portugal													0,0	9 557,0
11 - Espagne	397,9		489,1										887,0	9 508,0
17 - Belgique													0,0	20,7
46 - Malte													0,0	
Total UE (15)	7 393,4	689,4	9 006,7	0,0	0,0	0,0	0,0	0,0	0,0	0,0	0,0	0,0	17 089,5	40 621,3
TOTAL UE (15) + entrants	7 393,4	689,4	9 006,7	0,0	0,0	0,0	0,0	0,0	0,0	0,0	0,0	0,0	17 089,5	40 621,3
39 - Suisse	424,3	151,1	175,8										751,2	
52 - Turquie													0,0	
377 - Mayotte													0,0	
Total pays tiers	424,3	151,1	175,8	0,0	0,0	0,0	0,0	0,0	0,0	0,0	0,0	0,0	751,2	0,0
TOTAL futurs entrants + pays tiers	424,3	151,1	175,8	0,0	0,0	0,0	0,0	0,0	0,0	0,0	0,0	0,0	751,2	0,0
TOTAL général	7 817,7	840,5	9 182,5	0,0	0,0	0,0	0,0	0,0	0,0	0,0	0,0	0,0	17 840,7	40 621,3

Campagne : 2010 2011

Importation : Tourteaux de tournesol (Volume : en tonnes)

	Juillet	Août	Septembre	Octobre	Novembre	Décembre	Janvier	Février	Mars	Avril	Mai	Juin	Cumul	Cumul N-1
1 - France			105,1										105,1	
3 - Pays-Bas	1 498,8	870,4	690,8										3 060,0	5 588,7
4 - Allemagne	389,1	128,1	4 411,7										4 928,9	1 191,5
5 - Italie	276,0	208,8	74,3										559,1	581,8
11 - Espagne	2 316,8	2 846,8	2 434,2										7 597,8	729,6
17 - Belgique	2 099,0	2 874,8	1 556,8										6 530,6	6 088,3
30 - Suède			0,7										0,7	
60 - Pologne													0,0	
64 - Hongrie													0,0	
66 - Roumanie			5 964,3										5 964,3	3 147,6
Total UE (15)	6 579,7	6 928,9	15 237,9	0,0	0,0	0,0	0,0	0,0	0,0	0,0	0,0	0,0	28 746,5	17 327,5
TOTAL UE (15) + entrants	6 579,7	6 928,9	15 237,9	0,0	0,0	0,0	0,0	0,0	0,0	0,0	0,0	0,0	28 746,5	17 327,5
39 - Suisse	77,0	79,8	75,4										232,2	47,7
72 - Ukraine	9 342,9	18 093,4	5 148,4										32 584,7	52 867,1
75 - Russie	0,2												0,2	9 848,6
483 - Serbie		0,7											0,7	
508 - Brésil													0,0	
528 - Argentine	3 160,8	10 880,2	2 626,8										16 667,8	28 439,9
Total pays tiers	12 580,9	29 054,1	7 850,6	0,0	0,0	0,0	0,0	0,0	0,0	0,0	0,0	0,0	49 485,6	91 203,3
TOTAL futurs entrants + pays tiers	12 580,9	29 054,1	7 850,6	0,0	0,0	0,0	0,0	0,0	0,0	0,0	0,0	0,0	49 485,6	91 203,3
TOTAL général	19 160,6	35 983,0	23 088,5	0,0	0,0	0,0	0,0	0,0	0,0	0,0	0,0	0,0	78 232,1	108 530,8

Tourteaux de soja

Campagne : 2010 2011

Exportation : Tourteau de soja (Volume : en tonnes)

	Juillet	Août	Septembre	Octobre	Novembre	Décembre	Janvier	Février	Mars	Avril	Mai	Juin	Cumul	Cumul N-1
3 - Pays-Bas	486,3	493,0	859,2										1 838,5	2 111,1
4 - Allemagne	60,3	142,3	119,7										322,3	390,1
5 - Italie	192,4	192,0	264,6										649,0	625,1
6 - Royaume-Uni			0,4										0,4	16,4
7 - Irlande													0,0	
8 - Danemark													0,0	49,3
10 - Portugal	3 591,7												3 591,7	
11 - Espagne	287,4	79,4	191,1										557,9	978,8
17 - Belgique	50,1	120,3	140,5										310,9	233,8
18 - Luxembourg		124,9											124,9	
46 - Malte													0,0	
60 - Pologne													0,0	24,0
61 - République Tchèque	24,7	25,2	49,9										99,8	173,6
Total UE (15)	4 692,9	1 177,1	1 625,4	0,0	0,0	0,0	0,0	0,0	0,0	0,0	0,0	0,0	7 495,4	4 602,2
TOTAL UE (15) + entrants	4 692,9	1 177,1	1 625,4	0,0	0,0	0,0	0,0	0,0	0,0	0,0	0,0	0,0	7 495,4	4 602,2
39 - Suisse	3 482,8	3 611,7	3 539,0										10 633,5	6 750,8
248 - Sénégal													0,0	57,6
302 - Cameroun													0,0	12,5
314 - Gabon													0,0	
322 - Congo (république démocratique : ex Zaïre))													0,0	386,4
370 - Madagascar													0,0	5,0
377 - Mayotte			36,0										36,0	18,0
404 - Canada			0,2										0,2	0,3
452 - Haïti													0,0	501,3
624 - Israël													0,0	
632 - Arabie saoudite			0,2										0,2	
Total pays tiers	3 482,8	3 611,7	3 575,4	0,0	0,0	0,0	0,0	0,0	0,0	0,0	0,0	0,0	10 669,9	7 731,9
TOTAL futurs entrants + pays tiers	3 482,8	3 611,7	3 575,4	0,0	0,0	0,0	0,0	0,0	0,0	0,0	0,0	0,0	10 669,9	7 731,9
TOTAL général	8 175,7	4 788,8	5 200,8	0,0	0,0	0,0	0,0	0,0	0,0	0,0	0,0	0,0	18 165,3	12 334,1

Campagne : 2010 2011

Importation : Tourteau de soja (Volume : en tonnes)

	Juillet	Août	Septembre	Octobre	Novembre	Décembre	Janvier	Février	Mars	Avril	Mai	Juin	Cumul	Cumul N-1
1 - France	65,0	38,1	63,4										166,5	46,0
3 - Pays-Bas	4 063,1	5 133,4	7 816,2										17 012,7	22 176,1
4 - Allemagne	3 438,1	4 226,2	3 036,7										10 701,0	3 340,0
5 - Italie	843,4	746,3	865,8										2 455,5	1 031,1
6 - Royaume-Uni													0,0	3 066,1
8 - Danemark	201,2	555,7	422,7										1 179,6	
10 - Portugal													0,0	2,1
11 - Espagne	10 972,0	11 902,2	14 157,8										37 032,0	34 900,6
17 - Belgique	19 749,6	27 647,6	35 364,4										82 761,6	66 365,5
18 - Luxembourg		31,3											31,3	57,1
30 - Suède			0,5										0,5	0,8
38 - Autriche													0,0	81,6
61 - République Tchèque													0,0	
66 - Roumanie													0,0	
Total UE (15)	39 332,4	50 280,8	61 727,5	0,0	0,0	0,0	0,0	0,0	0,0	0,0	0,0	0,0	151 340,7	131 067,0
TOTAL UE (15) + entrants	39 332,4	50 280,8	61 727,5	0,0	0,0	0,0	0,0	0,0	0,0	0,0	0,0	0,0	151 340,7	131 067,0
39 - Suisse													0,0	73,5
236 - Burkina-Faso													0,0	
400 - Etats-unis d'amérique	1 200,0	1 500,5	826,8										3 527,3	2 871,0
404 - Canada	499,9												499,9	
508 - Brésil	236 958,5	234 085,8	292 053,6										763 097,9	626 955,1
528 - Argentine	5 510,9	2 259,5	21 214,0										28 984,4	25 425,1
664 - Inde	99,4		192,0										291,4	597,4
720 - Chine (république populaire)													0,0	
800 - Australie													0,0	
Total pays tiers	244 268,7	237 845,8	314 286,4	0,0	0,0	0,0	0,0	0,0	0,0	0,0	0,0	0,0	796 400,9	655 922,1
TOTAL futurs entrants + pays tiers	244 268,7	237 845,8	314 286,4	0,0	0,0	0,0	0,0	0,0	0,0	0,0	0,0	0,0	796 400,9	655 922,1
TOTAL général	283 601,1	288 126,6	376 013,9	0,0	0,0	0,0	0,0	0,0	0,0	0,0	0,0	0,0	947 741,6	786 989,1

Tourteaux d'arachide

Campagne : 2010 2011

Exportation : tourteau d'arachide (Volume : en tonnes)

	Juillet	Août	Septembre	Octobre	Novembre	Décembre	Janvier	Février	Mars	Avril	Mai	Juin	Cumul	Cumul N-1
4 - Allemagne	5,4												5,4	
17 - Belgique		1,3	1,0										2,3	1,0
63 - Slovaquie													0,0	
600 - Chypre													0,0	
Total UE (15)	5,4	1,3	1,0	0,0	0,0	0,0	0,0	0,0	0,0	0,0	0,0	0,0	7,7	1,0
TOTAL UE (15) + entrants	5,4	1,3	1,0	0,0	0,0	0,0	0,0	0,0	0,0	0,0	0,0	0,0	7,7	1,0
TOTAL général	5,4	1,3	1,0	0,0	0,0	0,0	0,0	0,0	0,0	0,0	0,0	0,0	7,7	1,0

Campagne : 2010 2011

Importation : tourteau d'arachide (Volume : en tonnes)

	Juillet	Août	Septembre	Octobre	Novembre	Décembre	Janvier	Février	Mars	Avril	Mai	Juin	Cumul	Cumul N-1
3 - Pays-Bas	589,7	321,5	1 102,3										2 013,5	1 388,1
4 - Allemagne													0,0	54,8
6 - Royaume-Uni													0,0	
17 - Belgique	26,6	104,5	213,4										344,5	631,4
30 - Suède													0,0	27,8
Total UE (15)	616,3	426,0	1 315,7	0,0	0,0	0,0	0,0	0,0	0,0	0,0	0,0	0,0	2 358,0	2 102,1
TOTAL UE (15) + entrants	616,3	426,0	1 315,7	0,0	0,0	0,0	0,0	0,0	0,0	0,0	0,0	0,0	2 358,0	2 102,1
248 - Sénégal	7 704,5	5 113,5	6 323,4										19 141,4	1 795,2
Total pays tiers	7 704,5	5 113,5	6 323,4	0,0	0,0	0,0	0,0	0,0	0,0	0,0	0,0	0,0	19 141,4	1 795,2
TOTAL futurs entrants + pays tiers	7 704,5	5 113,5	6 323,4	0,0	0,0	0,0	0,0	0,0	0,0	0,0	0,0	0,0	19 141,4	1 795,2
TOTAL général	8 320,8	5 539,5	7 639,1	0,0	0,0	0,0	0,0	0,0	0,0	0,0	0,0	0,0	21 499,4	3 897,3

Tourteaux de lin

Campagne : 2010 2011

Exportation : Tourteau de lin (Volume : en tonnes)

	Juillet	Août	Septembre	Octobre	Novembre	Décembre	Janvier	Février	Mars	Avril	Mai	Juin	Cumul	Cumul N-1
4 - Allemagne	3,6												3,6	
11 - Espagne	5,4												5,4	
17 - Belgique	52,3	1,6											53,9	26,6
Total UE (15)	61,3	1,6	0,0	0,0	0,0	0,0	0,0	0,0	0,0	0,0	0,0	0,0	62,9	26,6
TOTAL UE (15) + entrants	61,3	1,6	0,0	0,0	0,0	0,0	0,0	0,0	0,0	0,0	0,0	0,0	62,9	26,6
TOTAL général	61,3	1,6	0,0	0,0	0,0	0,0	0,0	0,0	0,0	0,0	0,0	0,0	62,9	26,6

Campagne : 2010 2011

Importation : Tourteau de lin (Volume : en tonnes)

	Juillet	Août	Septembre	Octobre	Novembre	Décembre	Janvier	Février	Mars	Avril	Mai	Juin	Cumul	Cumul N-1
1 - France	12,5	93,0	112,0										217,5	307,5
3 - Pays-Bas		155,3											155,3	2 793,7
4 - Allemagne		317,2											317,2	216,5
5 - Italie			25,3										25,3	
6 - Royaume-Uni													0,0	3 983,3
11 - Espagne	24,8	26,1	362,5										413,4	
17 - Belgique	6 690,9	7 800,9	9 126,6										23 618,4	24 260,2
38 - Autriche													0,0	
Total UE (15)	6 728,2	8 392,5	9 626,4	0,0	0,0	0,0	0,0	0,0	0,0	0,0	0,0	0,0	24 747,1	31 561,2
TOTAL UE (15) + entrants	6 728,2	8 392,5	9 626,4	0,0	0,0	0,0	0,0	0,0	0,0	0,0	0,0	0,0	24 747,1	31 561,2
404 - Canada			51,5										51,5	
508 - Brésil													0,0	
528 - Argentine			26,2										26,2	
664 - Inde	79,6	53,0	106,8										239,4	
Total pays tiers	79,6	53,0	184,5	0,0	0,0	0,0	0,0	0,0	0,0	0,0	0,0	0,0	317,1	0,0
TOTAL futurs entrants + pays tiers	79,6	53,0	184,5	0,0	0,0	0,0	0,0	0,0	0,0	0,0	0,0	0,0	317,1	0,0
TOTAL général	6 807,8	8 445,5	9 810,9	0,0	0,0	0,0	0,0	0,0	0,0	0,0	0,0	0,0	25 064,2	31 561,2

Tourteaux de palmiste

Campagne : 2010 2011

Exportation : Tourteaux de Palmiste (Volume : en tonnes)

	Juillet	Août	Septembre	Octobre	Novembre	Décembre	Janvier	Février	Mars	Avril	Mai	Juin	Cumul	Cumul N-1
17 - Belgique													0,0	
18 - Luxembourg	0,2												0,2	
Total UE (15)	0,2	0,0	0,0	0,0	0,0	0,0	0,0	0,0	0,0	0,0	0,0	0,0	0,2	0,0
TOTAL UE (15) + entrants	0,2	0,0	0,0	0,0	0,0	0,0	0,0	0,0	0,0	0,0	0,0	0,0	0,2	0,0
624 - Israël														
Total pays tiers	0,0	0,0	0,0	0,0	0,0	0,0	0,0	0,0	0,0	0,0	0,0	0,0	0,0	0,0
TOTAL futurs entrants + pays tiers	0,0	0,0	0,0	0,0	0,0	0,0	0,0	0,0	0,0	0,0	0,0	0,0	0,0	0,0
TOTAL général	0,2	0,0	0,0	0,0	0,0	0,0	0,0	0,0	0,0	0,0	0,0	0,0	0,2	0,0

Campagne : 2010 2011

Importation : Tourteaux de Palmiste (Volume : en tonnes)

	Juillet	Août	Septembre	Octobre	Novembre	Décembre	Janvier	Février	Mars	Avril	Mai	Juin	Cumul	Cumul N-1
3 - Pays-Bas	110,3	262,3	116,7										489,3	1 142,5
4 - Allemagne													0,0	0,2
5 - Italie		78,1											78,1	
6 - Royaume-Uni			1,1										1,1	
11 - Espagne	75,7	129,9	432,6										638,2	107,8
17 - Belgique	694,0	880,0	1 030,1										2 604,1	2 971,1
Total UE (15)	880,0	1 350,3	1 580,5	0,0	0,0	0,0	0,0	0,0	0,0	0,0	0,0	0,0	3 810,8	4 221,6
TOTAL UE (15) + entrants	880,0	1 350,3	1 580,5	0,0	0,0	0,0	0,0	0,0	0,0	0,0	0,0	0,0	3 810,8	4 221,6
204 - Maroc													0,0	
528 - Argentine			2 000,0										2 000,0	
700 - Indonésie	2 000,0		1 000,0										3 000,0	4 872,9
701 - Malaisie	25,2		126,7										151,9	8 286,5
Total pays tiers	2 025,2	0,0	3 126,7	0,0	0,0	0,0	0,0	0,0	0,0	0,0	0,0	0,0	5 151,9	13 159,4
TOTAL futurs entrants + pays tiers	2 025,2	0,0	3 126,7	0,0	0,0	0,0	0,0	0,0	0,0	0,0	0,0	0,0	5 151,9	13 159,4
TOTAL général	2 905,2	1 350,3	4 707,2	0,0	0,0	0,0	0,0	0,0	0,0	0,0	0,0	0,0	8 962,7	17 381,0

Huiles brutes de colza

Campagne : 2010 2011

Exportation : Huiles brutes de colza (Volume : en tonnes)

	Juillet	Août	Septembre	Octobre	Novembre	Décembre	Janvier	Février	Mars	Avril	Mai	Juin	Cumul	Cumul N-1
3 - Pays-Bas	1 878,6	2 829,1	1 388,3										6 096,0	1 700,0
4 - Allemagne	2 761,9	3 946,4	579,0										7 287,3	9 095,3
5 - Italie	19,6	12,3	12 214,7										12 246,6	24 206,3
6 - Royaume-Uni	3,5	6 002,3	7,3										6 013,1	3,1
7 - Irlande	0,1		0,2										0,3	0,2
8 - Danemark													0,0	0,1
9 - Grèce	4,1												4,1	4,5
10 - Portugal		0,2	0,2										0,4	
11 - Espagne	537,6	886,6	3 879,2										5 303,4	6 193,0
17 - Belgique	2 116,2	6 879,5	1 232,6										10 228,3	15 460,5
18 - Luxembourg	0,2	1,6	0,3										2,1	2,4
30 - Suède		7,4	2,6										10,0	7,4
46 - Malte													0,0	
60 - Pologne	4,1	1,8	11,8										17,7	22,2
61 - République Tchèque	0,9	0,8	1,8										3,5	5,0
66 - Roumanie			0,1										0,1	
68 - Bulgarie													0,0	
91 - Slovaquie	0,4	0,5	0,4										1,3	1,0
800 - Chypre	4,8												4,8	0,0
Total UE (15)	7 332,0	20 568,5	19 318,5	0,0	0,0	0,0	0,0	0,0	0,0	0,0	0,0	0,0	47 219,0	56 701,0
TOTAL UE (15) + entrants	7 332,0	20 568,5	19 318,5	0,0	0,0	0,0	0,0	0,0	0,0	0,0	0,0	0,0	47 219,0	56 701,0
24 - Islande			0,6										0,6	
28 - Norvège	3 000,0		9 000,0										12 000,0	
39 - Suisse			26,0										26,0	51,6
52 - Turquie		17,2											17,2	13,3
204 - Maroc													0,0	
208 - Algérie													0,0	
370 - Madagascar													0,0	
400 - Etats-unis d'Amérique													0,0	
508 - Brésil			2,7										2,7	
624 - Israël													0,0	5,1
732 - Japon			380,7										380,7	
Total pays tiers	3 000,0	17,2	9 410,0	0,0	0,0	0,0	0,0	0,0	0,0	0,0	0,0	0,0	12 427,2	70,0
TOTAL futurs entrants + pays tiers	3 000,0	17,2	9 410,0	0,0	0,0	0,0	0,0	0,0	0,0	0,0	0,0	0,0	12 427,2	70,0
TOTAL général	10 332,0	20 585,7	28 728,5	0,0	0,0	0,0	0,0	0,0	0,0	0,0	0,0	0,0	59 646,2	56 771,0

Campagne : 2010 2011

Importation : Huiles brutes de colza (Volume : en tonnes)

	Juillet	Août	Septembre	Octobre	Novembre	Décembre	Janvier	Février	Mars	Avril	Mai	Juin	Cumul	Cumul N-1
1 - France													0,0	6,9
3 - Pays-Bas	2 364,6	5 478,9	4 628,5										12 472,0	20 137,3
4 - Allemagne	299,5	178,1	580,1										1 057,7	4 607,6
5 - Italie	4,0	12,2											16,2	15,6
6 - Royaume-Uni	3,3		252,0										255,3	4,4
8 - Danemark	73,0		11,5										84,5	23,0
11 - Espagne	50,1												50,1	
17 - Belgique	504,9	361,2	223,2										1 089,3	2 265,9
30 - Suède	0,7	7,5	9,0										17,2	16,6
Total UE (15)	3 300,1	6 037,9	5 704,3	0,0	0,0	0,0	0,0	0,0	0,0	0,0	0,0	0,0	15 042,3	27 077,3
TOTAL UE (15) + entrants	3 300,1	6 037,9	5 704,3	0,0	0,0	0,0	0,0	0,0	0,0	0,0	0,0	0,0	15 042,3	27 077,3
52 - Turquie													0,0	
647 - Emirats arabes unis	6 976,9												6 976,9	23 812,3
Total pays tiers	6 976,9	0,0	0,0	0,0	0,0	0,0	0,0	0,0	0,0	0,0	0,0	0,0	6 976,9	23 812,3
TOTAL futurs entrants + pays tiers	6 976,9	0,0	0,0	0,0	0,0	0,0	0,0	0,0	0,0	0,0	0,0	0,0	6 976,9	23 812,3
TOTAL général	10 277,0	6 037,9	5 704,3	0,0	0,0	0,0	0,0	0,0	0,0	0,0	0,0	0,0	22 019,2	50 889,6

Huile raffinée de colza

Campagne : 2010 2011

Exportation : Huile raffinée de colza (Volume : en tonnes)

	Juillet	Août	Septembre	Octobre	Novembre	Décembre	Janvier	Février	Mars	Avril	Mai	Juin	Cumul	Cumul N-1
3 - Pays-Bas		25,0											25,0	0,4
4 - Allemagne	44,6	64,4	66,3										175,3	202,3
5 - Italie	131,3	61,4	138,5										331,2	195,5
6 - Royaume-Uni	606,1	662,5	4 599,0										5 867,6	5 421,5
7 - Irlande	42,0	195,1	86,1										323,2	8,9
8 - Danemark	505,4	532,2	580,5										1 618,1	1 194,0
9 - Grèce	3,2												3,2	4,8
10 - Portugal	24,3	50,1	52,3										126,7	148,8
11 - Espagne	159,5	259,4	311,3										730,2	818,8
17 - Belgique	139,5	180,3	239,8										559,6	831,0
18 - Luxembourg	0,3	2,0	0,6										2,9	4,8
30 - Suède													0,0	
32 - Finlande													0,0	0,3
38 - Autriche	0,1		0,5										0,6	2,0
46 - Malte	15,5	7,5	30,0										53,0	
54 - Lettonie													0,0	
55 - Lituanie													0,0	0,1
60 - Pologne			1,7										1,7	4,0
61 - République Tchèque	51,6	66,5	65,8										183,9	
63 - Slovaquie	0,2												0,2	
64 - Hongrie													0,0	0,4
66 - Roumanie		0,2	1,7										1,9	
68 - Bulgarie													0,0	
600 - Chypre													0,0	34,6
Total UE (15)	1 723,6	2 106,6	6 174,1	0,0	0,0	0,0	0,0	0,0	0,0	0,0	0,0	0,0	10 004,3	8 872,2
TOTAL UE (15) + entrants	1 723,6	2 106,6	6 174,1	0,0	0,0	0,0	0,0	0,0	0,0	0,0	0,0	0,0	10 004,3	8 872,2
24 - Islande	17,6	41,3	17,7										76,6	3,1
28 - Norvège	218,6	174,9	162,6										556,1	379,7
39 - Suisse	24,3		14,4										38,7	25,0
43 - Andorre													0,0	
60 - Turkménistan													0,0	
204 - Maroc													0,0	22,0
208 - Algérie													0,0	0,9
228 - Mauritanie													0,0	
232 - Mali													0,0	
236 - Burkina-Faso	0,1												0,1	7,2
240 - Niger		0,2											0,2	
248 - Sénégal		0,7	0,7										1,4	
272 - Côte-d'Ivoire		2,9	1,5										4,4	
276 - Ghana													0,0	
280 - Togo	0,1	0,7											0,8	
284 - Bénin			0,1										0,1	
302 - Cameroun		3,6											3,6	1,6
306 - République Centrafricaine	0,1												0,1	
310 - Guinée équatoriale		0,1	0,2										0,3	
314 - Gabon	2,3	1,4	1,6										5,3	
318 - Congo république	1,3	0,9											2,2	
338 - Djibouti	0,3												0,3	
355 - Seychelles et dépendances	0,2												0,2	
370 - Madagascar	0,2		0,2										0,4	
373 - Maurice													0,0	
377 - Mayotte													0,0	
388 - Afrique du sud	4,6	10,4											14,9	5,6
404 - Canada													0,0	0,5
412 - Mexique		0,3											0,3	
452 - Haïti													0,0	
604 - Liban	0,1	44,0	0,1										44,2	46,2
624 - Israël	27,7												27,7	
632 - Arabie saoudite	4,4	6,6											11,0	14,3
636 - Koweït	5,0	2,5											7,5	9,1
640 - Bahreïn		13,4	1,0										14,4	13,3
644 - Qatar													0,0	
647 - Emirats arabes unis	11,0	29,9	13,7										54,6	101,5
664 - Inde													0,0	
690 - Viet-Nam													0,0	3,0
701 - Malaisie													0,0	
720 - Chine (république populaire)		2,9	13,7										16,6	
728 - Corée du sud			0,1										0,1	
809 - Nouvelle-Calédonie et dépendances	0,7		0,1										0,8	
811 - Iles Wallis et Futuna													0,0	
822 - Polynésie française	14,4		28,6										43,0	
Total pays tiers	332,9	336,7	256,3	0,0	0,0	0,0	0,0	0,0	0,0	0,0	0,0	0,0	925,9	632,9
TOTAL futurs entrants + pays tiers	332,9	336,7	256,3	0,0	0,0	0,0	0,0	0,0	0,0	0,0	0,0	0,0	925,9	632,9
TOTAL général	2 056,5	2 443,3	6 430,4	0,0	0,0	0,0	0,0	0,0	0,0	0,0	0,0	0,0	10 930,2	9 505,1

Huile raffinée de colza

Campagne : 2010 2011

Importation : Huile raffinée de colza (Volume : en tonnes)

	Juillet	Août	Septembre	Octobre	Novembre	Décembre	Janvier	Février	Mars	Avril	Mai	Juin	Cumul	Cumul N-1
1 - France	123,2	30,0	10,9										164,1	63,8
3 - Pays-Bas	1 064,1	641,9	1 148,7										2 854,7	28 732,8
4 - Allemagne	2 533,4	3 043,7	3 196,9										8 774,0	14 609,3
5 - Italie	61,0	66,3	9,0										136,3	5,4
6 - Royaume-Uni	1 035,2	1 088,0	895,5										3 018,7	3 081,7
11 - Espagne	375,6	127,9	116,7										620,2	386,6
17 - Belgique	3 970,7	3 819,2	3 820,8										11 610,7	7 010,4
30 - Suède	0,9	2,0	1,9										4,8	3,0
Total UE (15)	9 164,1	8 819,0	9 200,4	0,0	0,0	0,0	0,0	0,0	0,0	0,0	0,0	0,0	27 183,5	53 893,0
TOTAL UE (15) + entrants	9 164,1	8 819,0	9 200,4	0,0	0,0	0,0	0,0	0,0	0,0	0,0	0,0	0,0	27 183,5	53 893,0
39 - Suisse	24,7	0,1	0,2										25,0	1,1
70 - Albanie													0,0	
75 - Russie													0,0	
400 - Etats-unis d'amérique			0,1										0,1	
624 - Israël													0,0	
664 - Inde													0,0	6,3
Total pays tiers	24,7	0,1	0,3	0,0	0,0	0,0	0,0	0,0	0,0	0,0	0,0	0,0	25,1	7,4
TOTAL futurs entrants + pays tiers	24,7	0,1	0,3	0,0	0,0	0,0	0,0	0,0	0,0	0,0	0,0	0,0	25,1	7,4
TOTAL général	9 188,8	8 819,1	9 200,7	0,0	0,0	0,0	0,0	0,0	0,0	0,0	0,0	0,0	27 208,6	53 900,4

Huile brute de tournesol

Campagne : 2010 2011

Exportation : Huile brute de tournesol (Volume : en tonnes)

	Juillet	Août	Septembre	Octobre	Novembre	Décembre	Janvier	Février	Mars	Avril	Mai	Juin	Cumul	Cumul N-1
3 - Pays-Bas	30,9		1 745,6										1 776,5	8 647,2
4 - Allemagne	1 305,0	446,6	1 069,3										2 820,9	1 575,4
5 - Italie	0,9		25,0										25,9	5 518,7
6 - Royaume-Uni	5 404,0	6 936,2	0,9										12 341,1	16 791,2
7 - Irlande	0,7		0,8										1,5	2,5
8 - Danemark	50,8	98,8	99,3										248,9	996,6
9 - Grèce													0,0	0,1
10 - Portugal	0,2	51,0	100,6										151,8	101,1
11 - Espagne	2 415,2	1 222,4	6 660,0										10 297,6	5 440,4
17 - Belgique	9 294,4	7 386,7	2 093,5										18 774,6	4 142,6
18 - Luxembourg	1,7	1,7	1,2										4,6	4,9
30 - Suède	1 203,5	1 202,7	1 201,5										3 607,7	1 750,4
32 - Finlande	2,4	1,2	3 148,4										3 152,0	0,5
46 - Malte													0,0	
60 - Pologne	0,6	0,6	0,8										2,0	0,7
61 - République Tchèque	0,3	1,2	0,4										1,9	3,8
66 - Roumanie		1,2											1,2	
91 - Slovénie	0,6	0,6	4,4										5,6	7,8
600 - Chypre	4,8												4,8	0,0
Total UE (15)	19 716,0	17 350,9	16 151,7	0,0	0,0	0,0	0,0	0,0	0,0	0,0	0,0	0,0	53 218,6	44 983,9
TOTAL UE (15) + entrants	19 716,0	17 350,9	16 151,7	0,0	0,0	0,0	0,0	0,0	0,0	0,0	0,0	0,0	53 218,6	44 983,9
39 - Suisse	337,8	149,8											487,6	471,2
76 - Géorgie													0,0	
96 - Macédoine	1,1	2,1	1,2										4,4	1,7
212 - Tunisie													0,0	438,8
240 - Niger													0,0	
272 - Côte-d'Ivoire													0,0	
280 - Togo		3,1											3,1	
284 - Bénin		1,6											1,6	
302 - Cameroun		1,6											1,6	
314 - Gabon													0,0	
318 - Congo république													0,0	
370 - Madagascar													0,0	
377 - Mayotte	16,6	15,8											32,4	32,0
400 - Etats-unis d'Amérique													0,0	
604 - Liban													0,0	
632 - Arabie saoudite													0,0	
640 - Bahreïn													0,0	
732 - Japon													0,0	
809 - Nouvelle-Calédonie et dépendances		22,1	12,8										34,9	6,4
811 - Iles Wallis et Futuna													0,0	
816 - Vanuatu													0,0	
822 - Polynésie française													0,0	33,4
Total pays tiers	355,5	196,1	14,0	0,0	0,0	0,0	0,0	0,0	0,0	0,0	0,0	0,0	565,6	983,5
TOTAL futurs entrants + pays tiers	355,5	196,1	14,0	0,0	0,0	0,0	0,0	0,0	0,0	0,0	0,0	0,0	565,6	983,5
TOTAL général	20 071,5	17 547,0	16 165,7	0,0	0,0	0,0	0,0	0,0	0,0	0,0	0,0	0,0	53 784,2	45 967,4

Huile brute de tournesol

Campagne : 2010 2011

Importation : Huile brute de tournesol (Volume : en tonnes)

	Juillet	Août	Septembre	Octobre	Novembre	Décembre	Janvier	Février	Mars	Avril	Mai	Juin	Cumul	Cumul N-1
1 - France			30,7										30,7	0,3
3 - Pays-Bas	115,7	4,9	70,1										190,7	4 557,8
4 - Allemagne	0,2	30,6	12,9										43,7	34,7
5 - Italie	1 625,2	67,2	377,3										2 069,7	1 055,3
6 - Royaume-Uni		106,2											106,2	
9 - Grèce	0,4												0,4	5,6
10 - Portugal	2,5	12,8	3,0										18,3	10,8
11 - Espagne	918,2	893,4	129,2										1 940,8	328,5
17 - Belgique	488,7	383,8	298,5										1 171,0	2 543,0
30 - Suède		4,0											4,0	
38 - Autriche			1,8										1,8	0,8
60 - Pologne													0,0	
Total UE (15)	3 150,9	1 502,9	923,5	0,0	0,0	0,0	0,0	0,0	0,0	0,0	0,0	0,0	5 577,3	8 536,8
TOTAL UE (15) + entrants	3 150,9	1 502,9	923,5	0,0	0,0	0,0	0,0	0,0	0,0	0,0	0,0	0,0	5 577,3	8 536,8
39 - Suisse													0,0	
52 - Turquie	0,1												0,1	
72 - Ukraine		14 493,5											14 493,5	37 199,9
75 - Russie													0,0	2 463,8
400 - Etats-unis d'amérique		0,4											0,4	
492 - Surinam													0,0	
528 - Argentine	1 700,0		2 291,6										3 991,6	10 505,1
624 - Israël													0,0	
Total pays tiers	1 700,1	14 493,9	2 291,6	0,0	0,0	0,0	0,0	0,0	0,0	0,0	0,0	0,0	18 485,6	50 168,8
TOTAL futurs entrants + pays tiers	1 700,1	14 493,9	2 291,6	0,0	0,0	0,0	0,0	0,0	0,0	0,0	0,0	0,0	18 485,6	50 168,8
TOTAL général	4 851,0	15 996,8	3 215,1	0,0	0,0	0,0	0,0	0,0	0,0	0,0	0,0	0,0	24 062,9	58 705,6

Huile raffinée de tournesol

Campagne : 2010 2011

Exportation : Huile raffinée de tournesol (Volume : en tonnes)

	Juillet	Août	Septembre	Octobre	Novembre	Décembre	Janvier	Février	Mars	Avril	Mai	Juin	Cumul	Cumul N-1
3 - Pays-Bas	21,4	1 135,7	4 436,9										6 783,4	3 686,3
4 - Allemagne	2 308,4	2 644,7	3 282,6										8 235,7	4 728,1
5 - Italie	1 386,3	1 422,2	1 322,6										4 131,1	3 848,0
6 - Royaume-Uni	4 076,6	4 288,1	3 925,9										12 290,9	6 974,4
7 - Irlande	72,7	303,2	113,2										489,1	157,5
8 - Danemark	179,7	166,2	165,5										513,4	546,9
9 - Grèce	2,7	0,9	18,7										22,3	
10 - Portugal	21,4	69,9	0,1										91,4	114,4
11 - Espagne	1 270,6	779,3	1 454,9										3 505,8	2 167,4
17 - Belgique	3 376,6	2 494,4	5 281,6										11 152,9	10 160,5
18 - Luxembourg	2,1	10,6	8,5										21,2	15,6
30 - Suède													0,0	500,0
32 - Finlande													0,0	0,2
38 - Autriche	47,4	174,5	194,3										416,2	13,8
46 - Malte		17,2	35,3										52,5	110,1
54 - Lettonie													0,0	4,2
55 - Lituanie													0,0	13,8
60 - Pologne	0,1												0,1	1,8
61 - République Tchèque	0,7		1,1										1,8	2,0
64 - Hongrie		0,6											0,6	0,4
66 - Roumanie													0,0	1,4
61 - Slovaquie	0,1	1,0											1,1	0,5
600 - Chypre	65,7	45,7	59,8										191,2	268,5
TOTAL UE (15)	14 022,5	13 551,2	20 301,0	0,0	0,0	0,0	0,0	0,0	0,0	0,0	0,0	0,0	47 874,7	32 414,2
TOTAL UE (15) + entrants	14 022,5	13 551,2	20 301,0	0,0	0,0	0,0	0,0	0,0	0,0	0,0	0,0	0,0	47 874,7	32 414,2
24 - Islande	5,0	5,2	4,1										14,3	63,0
28 - Norvège	64,6	43,4	43,4										151,7	129,9
39 - Suisse	269,5	153,5	242,5										665,5	440,2
204 - Maroc		20,7											20,7	
212 - Tunisie			4,6										4,6	
216 - Libye													0,0	
220 - Egypte		49,5											49,5	13,9
228 - Mauritanie	0,1	0,4	0,1										0,6	
232 - Mali													0,0	
236 - Burkina-Faso	0,1		0,1										0,2	11,7
240 - Niger	21,2	0,3											21,5	
244 - Tchad			0,9										0,9	
248 - Sénégal		4,8	0,1										4,9	7,8
272 - Côte-d'Ivoire	25,6	16,7	26,6										68,2	24,0
276 - Ghana		3,2											3,2	4,8
280 - Togo	0,2	1,1	1,5										2,8	0,9
284 - Bénin	0,2	0,6	22,2										23,0	5,2
302 - Cameroun		9,3	2,7										12,0	12,1
306 - République Centrafricaine	0,6												0,6	
310 - Guinée équatoriale	0,6	0,5	0,9										2,0	
314 - Gabon	22,2	59,7	31,6										113,5	42,8
318 - Congo république	5,6	12,7	0,2										18,7	2,9
338 - Djibouti	8,3												8,3	9,9
355 - Seychelles et dépendances	2,0												2,0	
370 - Madagascar	0,6		0,3										0,9	13,3
373 - Maurice		0,2											0,2	
375 - Comores	0,1												0,1	
377 - Mayotte	32,6	16,0	0,3										48,9	
388 - Afrique du sud													0,0	
400 - Etats-unis d'Amérique		106,2	102,6										208,8	60,0
404 - Canada	2,4	0,1											2,5	0,0
408 - Saint-Pierre et Miquelon													0,0	2,9
478 - Antilles néerlandaises	1,0	1,5											2,5	
504 - Liban	44,2	29,9	19,9										94,0	247,7
608 - Syrie													0,0	
624 - Israël	15,0	15,0											30,0	16,5
628 - Jordanie													0,0	
632 - Arabie saoudite	37,7	21,4	54,1										113,2	149,6
636 - Koweït	9,5	40,0											49,5	109,5
640 - Bahreïn		15,0	12,9										27,9	86,6
644 - Qatar		3,3											3,3	
647 - Emirats arabes unis	46,6	3,3											49,9	251,7
649 - Oman	13,8												13,8	
660 - Afghanistan		0,3											0,3	
690 - Viet-Nam			0,7										0,7	3,0
700 - Indonésie													0,0	
701 - Malaisie	584,4												584,4	0,3
706 - Singapour													0,0	
720 - Chine (république populaire)													0,0	
728 - Corée du sud	1,1		0,2										1,3	21,4
732 - Japon	142,2	61,2	141,7										345,1	163,9
736 - Taïwan			0,9										0,9	
800 - Australie	40,5												40,9	
809 - Nouvelle-Calédonie et dépendances	92,0	148,0	95,3										335,3	146,4
811 - Iles Wallis et Futuna			0,1										0,1	15,2
816 - Vanuatu													0,0	
822 - Polynésie française	69,8	82,1	79,3										231,2	371,4
Total pays tiers	1 560,7	925,1	889,8	0,0	0,0	0,0	0,0	0,0	0,0	0,0	0,0	0,0	3 375,6	2 427,2
TOTAL futurs entrants + pays tiers	1 560,7	925,1	889,8	0,0	0,0	0,0	0,0	0,0	0,0	0,0	0,0	0,0	3 375,6	2 427,2
TOTAL général	15 583,2	14 476,3	21 190,8	0,0	0,0	0,0	0,0	0,0	0,0	0,0	0,0	0,0	51 250,3	34 841,4

Huile raffinée de tournesol

Campagne : 2010 2011

Importation : Huile raffinée de tournesol (Volume : en tonnes)

	Juillet	Août	Septembre	Octobre	Novembre	Décembre	Janvier	Février	Mars	Avril	Mai	Juin	Cumul	Cumul N-1
1 - France	205,4	249,9	255,5										710,8	945,0
3 - Pays-Bas	709,5	383,4	706,5										1 799,4	1 122,4
4 - Allemagne	42,0	9,5	43,6										95,1	122,9
5 - Italie	31,2	3,1	37,7										72,0	56,6
6 - Royaume-Uni	0,6	1,4	1,2										3,2	1,5
8 - Danemark													0,0	84,5
10 - Portugal		1,9	4,7										6,6	11,0
11 - Espagne	463,6	1 137,0	869,1										2 469,7	2 074,2
17 - Belgique	2 969,9	3 131,9	2 734,2										8 836,0	9 252,3
18 - Luxembourg		0,5	0,3										0,8	
30 - Suède													0,0	
38 - Autriche													0,0	
68 - Bulgarie													0,0	
Total UE (15)	4 422,2	4 918,6	4 652,8	0,0	0,0	0,0	0,0	0,0	0,0	0,0	0,0	0,0	13 993,6	13 670,4
TOTAL UE (15) + entrants	4 422,2	4 918,6	4 652,8	0,0	0,0	0,0	0,0	0,0	0,0	0,0	0,0	0,0	13 993,6	13 670,4
39 - Suisse			0,2										0,2	
52 - Turquie													0,0	26,0
72 - Ukraine	1,7												1,7	
400 - Etats-unis d'amérique	0,1	0,3	0,2										0,6	0,1
404 - Canada													0,0	
500 - Equateur													0,0	18,1
528 - Argentine													0,0	
604 - Liban													0,0	0,6
664 - Inde	0,1												0,1	
952 - Pays non déterminés échanges extra													0,0	11,4
Total pays tiers	1,9	0,3	0,4	0,0	0,0	0,0	0,0	0,0	0,0	0,0	0,0	0,0	2,6	56,2
TOTAL futurs entrants + pays tiers	1,9	0,3	0,4	0,0	0,0	0,0	0,0	0,0	0,0	0,0	0,0	0,0	2,6	56,2
TOTAL général	4 424,1	4 918,9	4 653,2	0,0	0,0	0,0	0,0	0,0	0,0	0,0	0,0	0,0	13 996,2	13 726,6

Huile brute de soja

Campagne : 2010 2011

Exportation : Huile brute de soja (Volume : en tonnes)

	Juillet	Août	Septembre	Octobre	Novembre	Décembre	Janvier	Février	Mars	Avril	Mai	Juin	Cumul	Cumul N-1
3 - Pays-Bas			25,2										25,2	
4 - Allemagne			0,4										0,4	0,7
5 - Italie	14,8	0,4											15,2	0,1
6 - Royaume-Uni		1 200,0	3 000,5										4 200,5	
7 - Irlande	0,2												0,2	0,1
9 - Grèce													0,0	0,1
10 - Portugal	0,1		0,9										1,0	0,3
11 - Espagne	28,5		205,8										234,3	7 182,5
17 - Belgique	0,5		0,7										1,2	2,8
32 - Finlande													0,0	
53 - Estonie			2,6										2,6	
60 - Pologne													0,0	24,0
61 - République Tchèque	0,4		0,4										0,8	0,3
64 - Hongrie													0,0	0,3
600 - Chypre	6,1												6,1	0,0
Total UE (15)	50,6	1 200,4	3 236,5	0,0	0,0	0,0	0,0	0,0	0,0	0,0	0,0	0,0	4 487,5	7 211,2
TOTAL UE (15) + entrants	50,6	1 200,4	3 236,5	0,0	0,0	0,0	0,0	0,0	0,0	0,0	0,0	0,0	4 487,5	7 211,2
39 - Suisse			50,1										50,1	25,0
208 - Algérie													0,0	3 000,0
248 - Sénégal													0,0	
272 - Côte-d'Ivoire													0,0	
404 - Canada													0,0	
483 - Serbie													0,0	
706 - Singapour													0,0	
720 - Chine (république populaire)													0,0	
822 - Polynésie française													0,0	5,9
Total pays tiers	0,0	0,0	50,1	0,0	0,0	0,0	0,0	0,0	0,0	0,0	0,0	0,0	50,1	3 030,9
TOTAL futurs entrants + pays tiers	0,0	0,0	50,1	0,0	0,0	0,0	0,0	0,0	0,0	0,0	0,0	0,0	50,1	3 030,9
TOTAL général	50,6	1 200,4	3 286,6	0,0	0,0	0,0	0,0	0,0	0,0	0,0	0,0	0,0	4 537,6	10 242,1

Huile brute de soja

Campagne : 2010 2011

Importation : Huile brute de soja (Volume : en tonnes)

	Juillet	Août	Septembre	Octobre	Novembre	Décembre	Janvier	Février	Mars	Avril	Mai	Juin	Cumul	Cumul N-1
3 - Pays-Bas	1 691,5	4 681,7	1 670,2										8 043,4	4 987,8
4 - Allemagne	46,8												46,8	116,2
5 - Italie	428,4	302,7	1 280,8										2 011,9	3 019,6
6 - Royaume-Uni	15,8												15,8	36,7
11 - Espagne	400,0	9 508,8	442,0										10 350,8	1 615,6
17 - Belgique	144,6	911,5	248,5										1 304,6	932,0
18 - Luxembourg	11,5	1,1	35,4										48,0	
Total UE (15)	2 738,6	15 405,8	3 676,9	0,0	0,0	0,0	0,0	0,0	0,0	0,0	0,0	0,0	21 821,3	10 707,9
TOTAL UE (15) + entrants	2 738,6	15 405,8	3 676,9	0,0	0,0	0,0	0,0	0,0	0,0	0,0	0,0	0,0	21 821,3	10 707,9
28 - Norvège													0,0	
75 - Russie	3 002,6												3 002,6	
208 - Algérie													0,0	
412 - Mexique													0,0	
508 - Brésil													0,0	17 057,0
520 - Paraguay			4 461,0										4 461,0	
528 - Argentine		14 498,9	31 488,7										45 987,6	3 022,5
690 - Viet-Nam													0,0	
Total pays tiers	3 002,6	14 498,9	35 949,7	0,0	0,0	0,0	0,0	0,0	0,0	0,0	0,0	0,0	53 451,2	20 079,5
TOTAL futurs entrants + pays tiers	3 002,6	14 498,9	35 949,7	0,0	0,0	0,0	0,0	0,0	0,0	0,0	0,0	0,0	53 451,2	20 079,5
TOTAL général	5 741,2	29 904,7	39 626,6	0,0	0,0	0,0	0,0	0,0	0,0	0,0	0,0	0,0	75 272,5	30 787,4

Huile raffinée de soja

Campagne : 2010 2011

Exportation : Huile raffinée de soja (Volume : en tonnes)

	Juillet	Août	Septembre	Octobre	Novembre	Décembre	Janvier	Février	Mars	Avril	Mai	Juin	Cumul	Cumul N-1
3 - Pays-Bas	137,9		1,7										139,6	
4 - Allemagne	45,4	27,7	36,0										109,1	129,7
5 - Italie		0,1	1,4										1,5	
6 - Royaume-Uni	34,8		107,7										142,5	62,1
7 - Irlande	20,5	81,8	29,3										131,6	8,3
8 - Danemark			0,3										0,3	26,6
9 - Grèce			0,7										0,7	1,1
11 - Espagne	2,7	3,5											6,2	4,3
17 - Belgique	82,7	61,3	17,1										161,1	152,6
18 - Luxembourg		12,1	0,7										12,8	2,9
32 - Finlande													0,0	0,3
54 - Lettonie													0,0	
60 - Pologne	0,4	1,2	2,6										4,2	1,6
64 - Hongrie													0,0	
66 - Roumanie													0,0	
91 - Slovaquie		0,4											0,4	1,1
600 - Chypre	15,0	63,7	28,2										106,9	87,7
Total UE (15)	339,4	251,8	225,7	0,0	0,0	0,0	0,0	0,0	0,0	0,0	0,0	0,0	816,9	478,3
TOTAL UE (15) + entrants	339,4	251,8	225,7	0,0	0,0	0,0	0,0	0,0	0,0	0,0	0,0	0,0	816,9	478,3
28 - Norvège													0,0	26,6
72 - Ukraine													0,0	
76 - Géorgie													0,0	187,0
77 - Arménie													0,0	
224 - Soudan													0,0	17,9
228 - Mauritanie													0,0	
236 - Burkina-Faso													0,0	19,2
240 - Niger													0,0	
272 - Côte-d'Ivoire	6,9												6,9	
276 - Ghana		8,0											8,0	7,3
280 - Togo		1,4	1,3										2,7	
284 - Bénin		0,7	3,7										4,4	
302 - Cameroun													0,0	5,8
306 - République Centrafricaine	0,1												0,1	
314 - Gabon	2,5												2,5	
370 - Madagascar	0,8												0,8	
389 - Namibie													0,0	
412 - Mexique	0,8		0,8										1,6	
424 - Honduras													0,0	
616 - Iran (république islamique)													0,0	
649 - Oman													0,0	0,1
809 - Nouvelle-Calédonie et dépendances	0,7	3,9	1,1										5,7	9,9
816 - Vanuatu													0,0	10,6
822 - Polynésie française	5,5	6,9	9,6										22,0	54,9
960 - Territoire palestinien occupé													0,0	
Total pays tiers	17,3	20,9	16,5	0,0	0,0	0,0	0,0	0,0	0,0	0,0	0,0	0,0	54,7	339,3
TOTAL futurs entrants + pays tiers	17,3	20,9	16,5	0,0	0,0	0,0	0,0	0,0	0,0	0,0	0,0	0,0	54,7	339,3
TOTAL général	356,7	272,7	242,2	0,0	0,0	0,0	0,0	0,0	0,0	0,0	0,0	0,0	871,6	817,6

Huile raffinée de soja

Campagne : 2010 2011

Importation : Huile raffinée de soja (Volume : en tonnes)

	Juillet	Août	Septembre	Octobre	Novembre	Décembre	Janvier	Février	Mars	Avril	Mai	Juin	Cumul	Cumul N-1
1 - France	10,8												10,8	
3 - Pays-Bas	2 916,9	5 210,6	1 525,7										9 653,2	2 286,1
4 - Allemagne	184,5	109,1	220,4										514,0	866,2
5 - Italie													0,0	1,4
6 - Royaume-Uni													0,0	3 008,7
7 - Irlande		0,2											0,2	0,1
11 - Espagne	73,2	1 587,8	122,4										1 783,4	661,8
17 - Belgique	150,9	273,9	136,7										561,5	407,4
38 - Autriche													0,0	
Total UE (15)	3 336,3	7 181,6	2 005,2	0,0	0,0	0,0	0,0	0,0	0,0	0,0	0,0	0,0	12 523,1	7 231,7
TOTAL UE (15) + entrants	3 336,3	7 181,6	2 005,2	0,0	0,0	0,0	0,0	0,0	0,0	0,0	0,0	0,0	12 523,1	7 231,7
39 - Suisse													0,0	747,6
75 - Russie	9 295,1	3 009,3	6 027,6										18 332,0	3 008,7
400 - Etats-unis d'amérique	6,8	3,6	8,0										18,4	17,9
412 - Mexique													0,0	
492 - Surinam	0,3	0,5	0,2										1,0	
508 - Brésil			176,9										176,9	10 006,2
664 - Inde													0,0	17,6
680 - Thaïlande													0,0	
700 - Indonésie		25,0											25,0	25,0
800 - Australie													0,0	
952 - Pays non déterminés échanges extra													0,0	4,2
Total pays tiers	9 302,2	3 038,4	6 212,7	0,0	0,0	0,0	0,0	0,0	0,0	0,0	0,0	0,0	18 553,3	13 827,2
TOTAL futurs entrants + pays tiers	9 302,2	3 038,4	6 212,7	0,0	0,0	0,0	0,0	0,0	0,0	0,0	0,0	0,0	18 553,3	13 827,2
TOTAL général	12 638,5	10 220,0	8 217,9	0,0	0,0	0,0	0,0	0,0	0,0	0,0	0,0	0,0	31 076,4	21 058,9

Huile brute de lin

Campagne : 2010 2011

Exportation : Huile brute de lin (Volume : en tonnes)

	Juillet	Août	Septembre	Octobre	Novembre	Décembre	Janvier	Février	Mars	Avril	Mai	Juin	Cumul	Cumul N-1
3 - Pays-Bas													0,0	26,3
4 - Allemagne	72,9	50,0	75,4										198,3	340,8
5 - Italie	55,9		28,6										84,5	28,3
7 - Irlande													0,0	0,3
8 - Danemark													0,0	
11 - Espagne			7,5										7,5	0,2
17 - Belgique		0,1	0,1										0,2	1,4
38 - Autriche													0,0	2,8
66 - Roumanie													0,0	
Total UE (15)	128,8	50,1	111,6	0,0	0,0	0,0	0,0	0,0	0,0	0,0	0,0	0,0	290,5	400,1
TOTAL UE (15) + entrants	128,8	50,1	111,6	0,0	0,0	0,0	0,0	0,0	0,0	0,0	0,0	0,0	290,5	400,1
39 - Suisse														
248 - Sénégal														
314 - Gabon														
318 - Congo république														
809 - Nouvelle-Calédonie et dépendances														
Total pays tiers	0,0	0,0	0,0	0,0	0,0	0,0	0,0	0,0	0,0	0,0	0,0	0,0	0,0	0,0
TOTAL futurs entrants + pays tiers	0,0	0,0	0,0	0,0	0,0	0,0	0,0	0,0	0,0	0,0	0,0	0,0	0,0	0,0
TOTAL général	128,8	50,1	111,6	0,0	0,0	0,0	0,0	0,0	0,0	0,0	0,0	0,0	290,5	400,1

Campagne : 2010 2011

Importation : Huile brute de lin (Volume : en tonnes)

	Juillet	Août	Septembre	Octobre	Novembre	Décembre	Janvier	Février	Mars	Avril	Mai	Juin	Cumul	Cumul N-1
1 - France	0,3	0,3	0,2										0,8	
3 - Pays-Bas	0,4		5,8										6,2	0,2
4 - Allemagne	0,2		0,4										0,6	0,8
5 - Italie		0,3											0,3	
11 - Espagne													0,0	26,2
17 - Belgique	172,7	127,9	197,9										498,5	328,4
Total UE (15)	173,6	128,5	204,3	0,0	0,0	0,0	0,0	0,0	0,0	0,0	0,0	0,0	506,4	355,6
TOTAL UE (15) + entrants	173,6	128,5	204,3	0,0	0,0	0,0	0,0	0,0	0,0	0,0	0,0	0,0	506,4	355,6
TOTAL général	173,6	128,5	204,3	0,0	0,0	0,0	0,0	0,0	0,0	0,0	0,0	0,0	506,4	355,6

Huile raffinée de lin

Campagne : 2010 2011

Exportation : Huile raffinée de lin (Volume : en tonnes)

	Juillet	Août	Septembre	Octobre	Novembre	Décembre	Janvier	Février	Mars	Avril	Mai	Juin	Cumul	Cumul N-1
3 - Pays-Bas													0,0	0,2
4 - Allemagne													0,0	
5 - Italie	0,4												0,4	
6 - Royaume-Uni	0,2		0,2										0,4	0,2
7 - Irlande	0,3		0,3										0,6	0,2
9 - Grèce													0,0	0,1
10 - Portugal			1,4										1,4	0,8
11 - Espagne	1,1		0,1										1,2	0,6
17 - Belgique	1,5	1,0	3,6										6,1	4,3
18 - Luxembourg													0,0	0,1
60 - Pologne													0,0	0,3
61 - République Tchèque	0,3		0,7										1,0	0,9
63 - Slovaquie													0,0	1,0
Total UE (15)	3,8	1,0	6,3	0,0	0,0	0,0	0,0	0,0	0,0	0,0	0,0	0,0	11,1	8,7
TOTAL UE (15) + entrants	3,8	1,0	6,3	0,0	0,0	0,0	0,0	0,0	0,0	0,0	0,0	0,0	11,1	8,7
39 - Suisse			5,1										5,1	0,1
204 - Maroc													0,0	
248 - Sénégal													0,0	
284 - Bénin													0,0	
302 - Cameroun	7,6												7,6	
318 - Congo république													0,0	
322 - Congo (république démocratique : ex Zaïre)													0,0	
404 - Canada													0,0	
701 - Malaisie													0,0	
732 - Japon													0,0	
736 - Taiwan			0,3										0,3	
809 - Nouvelle-Calédonie et dépendances													0,0	
822 - Polynésie française		0,2											0,2	
Total pays tiers	7,6	0,2	5,4	0,0	0,0	0,0	0,0	0,0	0,0	0,0	0,0	0,0	13,2	0,1
TOTAL futurs entrants + pays tiers	7,6	0,2	5,4	0,0	0,0	0,0	0,0	0,0	0,0	0,0	0,0	0,0	13,2	0,1
TOTAL général	11,4	1,2	11,7	0,0	0,0	0,0	0,0	0,0	0,0	0,0	0,0	0,0	24,3	8,8

Campagne : 2010 2011

Importation : Huile raffinée de lin (Volume : en tonnes)

	Juillet	Août	Septembre	Octobre	Novembre	Décembre	Janvier	Février	Mars	Avril	Mai	Juin	Cumul	Cumul N-1
3 - Pays-Bas		28,4											28,4	25,1
4 - Allemagne	26,6	28,1	54,7										109,4	131,6
5 - Italie	0,6	0,2											0,8	
6 - Royaume-Uni	0,6	0,8	0,4										1,8	8,9
11 - Espagne	1,0	0,4											1,4	1,2
17 - Belgique	331,1	285,6	228,5										845,2	677,3
30 - Suède													0,0	
60 - Pologne													0,0	0,6
Total UE (15)	359,9	343,5	283,6	0,0	0,0	0,0	0,0	0,0	0,0	0,0	0,0	0,0	987,0	844,7
TOTAL UE (15) + entrants	359,9	343,5	283,6	0,0	0,0	0,0	0,0	0,0	0,0	0,0	0,0	0,0	987,0	844,7
75 - Russie													0,0	
212 - Tunisie													0,0	0,2
700 - Indonésie													0,0	
732 - Japon		0,1											0,1	
Total pays tiers	0,0	0,1	0,0	0,0	0,0	0,0	0,0	0,0	0,0	0,0	0,0	0,0	0,1	0,2
TOTAL futurs entrants + pays tiers	0,0	0,1	0,0	0,0	0,0	0,0	0,0	0,0	0,0	0,0	0,0	0,0	0,1	0,2
TOTAL général	359,9	343,6	283,6	0,0	0,0	0,0	0,0	0,0	0,0	0,0	0,0	0,0	987,1	844,9

Huile brute d'arachide

Campagne : 2010 2011

Exportation : Huile brute d'arachide (Volume : en tonnes)

	Juillet	Août	Septembre	Octobre	Novembre	Décembre	Janvier	Février	Mars	Avril	Mai	Juin	Cumul	Cumul N-1
3 - Pays-Bas			0,2										0,2	0,2
4 - Allemagne	1,7	1,1	2,8										5,6	4,3
5 - Italie													0,0	
6 - Royaume-Uni	0,2	0,1											0,3	0,2
8 - Danemark			0,1										0,1	
10 - Portugal	0,1	0,1											0,2	
11 - Espagne	0,1												0,1	1,0
17 - Belgique	0,2	1,7	0,4										2,3	1,0
18 - Luxembourg													0,0	0,0
30 - Suède		0,1											0,1	
38 - Autriche													0,0	
Total UE (15)	2,3	3,1	3,5	0,0	0,0	0,0	0,0	0,0	0,0	0,0	0,0	0,0	8,9	6,7
TOTAL UE (15) + entrants	2,3	3,1	3,5	0,0	0,0	0,0	0,0	0,0	0,0	0,0	0,0	0,0	8,9	6,7
75 - Russie		0,2											0,2	
404 - Canada													0,0	
732 - Japon													0,0	0,1
Total pays tiers	0,0	0,2	0,0	0,0	0,0	0,0	0,0	0,0	0,0	0,0	0,0	0,0	0,2	0,1
TOTAL futurs entrants + pays tiers	0,0	0,2	0,0	0,0	0,0	0,0	0,0	0,0	0,0	0,0	0,0	0,0	0,2	0,1
TOTAL général	2,3	3,3	3,5	0,0	0,0	0,0	0,0	0,0	0,0	0,0	0,0	0,0	9,1	6,8

Campagne : 2010 2011

Importation : Huile brute d'arachide (Volume : en tonnes)

	Juillet	Août	Septembre	Octobre	Novembre	Décembre	Janvier	Février	Mars	Avril	Mai	Juin	Cumul	Cumul N-1
1 - France	0,2	0,1	0,2										0,5	
4 - Allemagne	44,0												44,0	2,1
5 - Italie	0,1												0,1	1,3
6 - Royaume-Uni			0,8										0,8	1,3
11 - Espagne	0,7												0,7	
17 - Belgique	25,7	15,5	0,7										41,9	28,2
Total UE (15)	70,7	15,6	1,7	0,0	0,0	0,0	0,0	0,0	0,0	0,0	0,0	0,0	88,0	32,9
TOTAL UE (15) + entrants	70,7	15,6	1,7	0,0	0,0	0,0	0,0	0,0	0,0	0,0	0,0	0,0	88,0	32,9
248 - Sénégal	1 533,6		624,5										2 158,1	8,8
252 - Gambie		1 564,4											1 564,4	2 480,2
432 - Nicaragua													0,0	
508 - Brésil													0,0	
528 - Argentine													0,0	2 480,1
Total pays tiers	1 533,6	1 564,4	624,5	0,0	0,0	0,0	0,0	0,0	0,0	0,0	0,0	0,0	3 722,5	4 969,1
TOTAL futurs entrants + pays tiers	1 533,6	1 564,4	624,5	0,0	0,0	0,0	0,0	0,0	0,0	0,0	0,0	0,0	3 722,5	4 969,1
TOTAL général	1 604,3	1 580,0	626,2	0,0	0,0	0,0	0,0	0,0	0,0	0,0	0,0	0,0	3 810,5	5 002,0

Huile raffinée d'arachide

Campagne : 2010 2011

Exportation : Huile raffinée d'arachide (Volume : en tonnes)

	Juillet	Août	Septembre	Octobre	Novembre	Décembre	Janvier	Février	Mars	Avril	Mai	Juin	Cumul	Cumul N-1
3 - Pays-Bas	27,9		54,7										82,6	129,7
4 - Allemagne	50,2	70,2	25,4										145,8	159,9
5 - Italie	202,7	32,0	11,2										245,9	193,8
6 - Royaume-Uni	122,8	151,1	221,2										495,1	318,1
7 - Irlande													0,0	0,6
8 - Danemark	0,1												0,1	0,5
9 - Grèce													0,0	3,7
10 - Portugal	48,1	47,7	24,9										120,7	48,7
11 - Espagne	74,8	1,9	1,5										78,2	127,8
17 - Belgique	103,0	163,8	93,1										359,9	337,8
18 - Luxembourg	1,0	11,6	1,1										13,7	2,1
32 - Finlande													0,0	
38 - Autriche													0,0	24,8
60 - Pologne													0,0	0,7
61 - République Tchèque													0,0	
64 - Hongrie													0,0	0,2
66 - Roumanie			0,4										0,4	0,2
600 - Chypre													0,0	
Total UE (15)	630,6	478,3	433,5	0,0	0,0	0,0	0,0	0,0	0,0	0,0	0,0	0,0	1 542,4	1 348,6
TOTAL UE (15) + entrants	630,6	478,3	433,5	0,0	0,0	0,0	0,0	0,0	0,0	0,0	0,0	0,0	1 542,4	1 348,6
28 - Norvège													0,0	0,2
39 - Suisse			15,2										15,2	71,7
52 - Turquie													0,0	
76 - Géorgie													0,0	
82 - Tadjikistan	0,4												0,4	
208 - Algérie													0,0	0,2
220 - Egypte			16,0										16,0	
228 - Mauritanie		0,5											0,5	
236 - Burkina-Faso													0,0	2,2
240 - Niger		0,2											0,2	
244 - Tchad													0,0	0,9
248 - Sénégal		0,1	0,2										0,3	0,7
272 - Côte-d'Ivoire		1,5											1,5	
280 - Togo		1,4											1,4	
284 - Bénin		0,7	0,2										0,9	
302 - Cameroun													0,0	1,4
314 - Gabon	0,6	1,4	1,4										3,4	1,4
318 - Congo républicain	0,6	9,0	0,1										9,7	
338 - Djibouti	1,6												1,6	2,6
373 - Maurice													0,0	
377 - Mayotte													0,0	
400 - Etats-unis d'Amérique													0,0	
404 - Canada		0,1											0,1	3,2
408 - Saint-Pierre et Miquelon													0,0	
412 - Mexique			0,5										0,5	
528 - Argentine													0,0	
604 - Liban		1,1	0,1										1,2	23,1
608 - Syrie													0,0	2,0
624 - Israël													0,0	1,2
706 - Singapour													0,0	
720 - Chine (république populaire)													0,0	1,9
728 - Corée du sud													0,0	
732 - Japon		2,3	3,0										5,3	12,2
736 - Taïwan													0,0	5,6
800 - Australie													0,0	0,9
804 - Nouvelle-Zélande			0,3										0,3	
809 - Nouvelle-Calédonie et dépendances	1,7	1,8	7,2										10,7	11,9
811 - Iles Wallis et Futuna			0,2										0,2	
816 - Vanuatu													0,0	0,7
822 - Polynésie française	5,5	3,9	3,0										12,4	71,4
Total pays tiers	10,4	24,0	47,4	0,0	0,0	0,0	0,0	0,0	0,0	0,0	0,0	0,0	81,8	215,4
TOTAL futurs entrants + pays tiers	10,4	24,0	47,4	0,0	0,0	0,0	0,0	0,0	0,0	0,0	0,0	0,0	81,8	215,4
TOTAL général	641,0	502,3	480,9	0,0	0,0	0,0	0,0	0,0	0,0	0,0	0,0	0,0	1 624,2	1 564,0

Huile raffinée d'arachide

Campagne : 2010 2011

Importation : Huile raffinée d'arachide (Volume : en tonnes)

	Juillet	Août	Septembre	Octobre	Novembre	Décembre	Janvier	Février	Mars	Avril	Mai	Juin	Cumul	Cumul N-1
1 - France	0,8		3,3										4,1	27,0
3 - Pays-Bas		0,1											0,1	1,3
4 - Allemagne	5,2	3,2	4,3										12,7	16,5
5 - Italie	0,4	1,8	0,4										2,6	18,2
11 - Espagne	39,4	23,9	49,4										112,7	104,6
17 - Belgique	386,7	432,5	408,7										1 227,9	910,8
18 - Luxembourg													0,0	
Total UE (15)	432,5	461,5	466,1	0,0	0,0	0,0	0,0	0,0	0,0	0,0	0,0	0,0	1 360,1	1 078,4
TOTAL UE (15) + entrants	432,5	461,5	466,1	0,0	0,0	0,0	0,0	0,0	0,0	0,0	0,0	0,0	1 360,1	1 078,4
400 - Etats-unis d'amérique	0,1												0,1	
508 - Brésil	0,3	0,3											0,6	
Total pays tiers	0,4	0,3	0,0	0,0	0,0	0,0	0,0	0,0	0,0	0,0	0,0	0,0	0,7	0,0
TOTAL futurs entrants + pays tiers	0,4	0,3	0,0	0,0	0,0	0,0	0,0	0,0	0,0	0,0	0,0	0,0	0,7	0,0
TOTAL général	432,9	461,8	466,1	0,0	0,0	0,0	0,0	0,0	0,0	0,0	0,0	0,0	1 360,8	1 078,4

Huile brute de palme

Campagne : 2010 2011

Exportation : Huile brute de palme (Volume : en tonnes)

	Juillet	Août	Septembre	Octobre	Novembre	Décembre	Janvier	Février	Mars	Avril	Mai	Juin	Cumul	Cumul N-1
3 - Pays-Bas													0,0	
4 - Allemagne	1,9		2,0										3,9	1,9
5 - Italie													0,0	
6 - Royaume-Uni			0,2										0,2	27,3
8 - Danemark													0,0	0,1
10 - Portugal		0,1											0,1	0,2
11 - Espagne			55,5										55,5	86,3
17 - Belgique													0,0	3,7
18 - Luxembourg													0,0	0,1
30 - Suède													0,0	0,1
53 - Estonie		6,7	12,0										18,7	
55 - Lituanie		2,0											2,0	
60 - Pologne													0,0	10,2
Total UE (15)	1,9	8,8	69,7	0,0	0,0	0,0	0,0	0,0	0,0	0,0	0,0	0,0	80,4	129,9
TOTAL UE (15) + entrants	1,9	8,8	69,7	0,0	0,0	0,0	0,0	0,0	0,0	0,0	0,0	0,0	80,4	129,9
39 - Suisse		47,1	0,2										47,3	51,6
92 - Croatie													0,0	
400 - Etats-unis d'amérique	7,5												7,5	
690 - Viet-Nam													0,0	
Total pays tiers	7,5	47,1	0,2	0,0	0,0	0,0	0,0	0,0	0,0	0,0	0,0	0,0	54,8	51,6
TOTAL futurs entrants + pays tiers	7,5	47,1	0,2	0,0	0,0	0,0	0,0	0,0	0,0	0,0	0,0	0,0	54,8	51,6
TOTAL général	9,4	55,9	69,9	0,0	0,0	0,0	0,0	0,0	0,0	0,0	0,0	0,0	135,2	181,5

Campagne : 2010 2011

Importation : Huile brute de palme (Volume : en tonnes)

	Juillet	Août	Septembre	Octobre	Novembre	Décembre	Janvier	Février	Mars	Avril	Mai	Juin	Cumul	Cumul N-1
3 - Pays-Bas	117,0	74,6	67,6										259,2	395,7
4 - Allemagne		26,3	11,5										37,8	90,6
5 - Italie	16,8	49,9	13,8										80,5	67,4
6 - Royaume-Uni	3,0												3,0	2 051,2
10 - Portugal			0,1										0,1	
11 - Espagne	540,1	456,7	769,5										1 766,3	2 402,1
17 - Belgique	4,3	6,3	5,8										16,4	29,1
Total UE (15)	681,2	613,8	868,3	0,0	0,0	0,0	0,0	0,0	0,0	0,0	0,0	0,0	2 163,3	5 036,1
TOTAL UE (15) + entrants	681,2	613,8	868,3	0,0	0,0	0,0	0,0	0,0	0,0	0,0	0,0	0,0	2 163,3	5 036,1
52 - Turquie													0,0	
248 - Sénégal													0,0	
260 - Guinée		10,0	40,6										50,6	75,1
272 - Côte-d'Ivoire			15,0										15,0	
276 - Ghana		11,8	4,2										16,0	
280 - Togo													0,0	29,5
302 - Cameroun	10,2												10,2	
436 - Costa-Rica			0,1										0,1	
452 - Haïti													0,0	0,5
456 - République dominicaine													0,0	
480 - Colombie													0,0	
508 - Brésil			5,6										5,6	
700 - Indonésie	5 750,6	6 783,4	6 223,7										18 757,7	19 208,6
701 - Malaisie	15,6	250,0	52,9										318,5	759,4
801 - Papouasie-Nouvelle-Guinée													0,0	
Total pays tiers	5 776,4	7 055,2	6 342,1	0,0	0,0	0,0	0,0	0,0	0,0	0,0	0,0	0,0	19 173,7	20 073,1
TOTAL futurs entrants + pays tiers	5 776,4	7 055,2	6 342,1	0,0	0,0	0,0	0,0	0,0	0,0	0,0	0,0	0,0	19 173,7	20 073,1
TOTAL général	6 457,6	7 669,0	7 210,4	0,0	0,0	0,0	0,0	0,0	0,0	0,0	0,0	0,0	21 337,0	25 109,2

Huile raffinée de palme

Campagne : 2010 2011

Exportation : Huile raffinée de palme (Volume : en tonnes)

	Juillet	Août	Septembre	Octobre	Novembre	Décembre	Janvier	Février	Mars	Avril	Mai	Juin	Cumul	Cumul N-1
3 - Pays-Bas													0,0	25,7
4 - Allemagne	22,0	2,2	33,3										57,5	14,5
5 - Italie	0,4		1,0										1,4	27,6
6 - Royaume-Uni	1,6												1,6	3,4
7 - Irlande	2,2	4,4	2,2										8,8	12,4
8 - Danemark		2,9											2,9	0,9
10 - Portugal													0,0	
11 - Espagne	63,8	0,6	34,8										99,2	6,1
17 - Belgique	0,1	70,3	49,0										119,4	80,1
18 - Luxembourg	0,1												0,1	
38 - Autriche	119,1	36,5	53,0										208,6	103,8
60 - Pologne	1,8	0,9											2,7	8,1
64 - Hongrie													0,0	0,1
Total UE (15)	211,1	117,8	173,3	0,0	0,0	0,0	0,0	0,0	0,0	0,0	0,0	0,0	502,2	282,7
TOTAL UE (15) + entrants	211,1	117,8	173,3	0,0	0,0	0,0	0,0	0,0	0,0	0,0	0,0	0,0	502,2	282,7
39 - Suisse	0,6	0,4												1,0
212 - Tunisie														0,0
288 - Nigeria														0,0
412 - Mexique			0,2											0,2
624 - Israël	0,8		1,4											2,2
700 - Indonésie														0,0
701 - Malaisie														0,0
720 - Chine (république populaire)	0,2													0,2
822 - Polynésie française														0,0
Total pays tiers	1,6	0,4	1,6	0,0	0,0	0,0	0,0	0,0	0,0	0,0	0,0	0,0	3,6	10,4
TOTAL futurs entrants + pays tiers	1,6	0,4	1,6	0,0	0,0	0,0	0,0	0,0	0,0	0,0	0,0	0,0	3,6	10,4
TOTAL général	212,7	118,2	174,9	0,0	0,0	0,0	0,0	0,0	0,0	0,0	0,0	0,0	505,8	293,1

Huile raffinée de palme

Campagne : 2010 2011

Importation : Huile raffinée de palme (Volume : en tonnes)

	Juillet	Août	Septembre	Octobre	Novembre	Décembre	Janvier	Février	Mars	Avril	Mai	Juin	Cumul	Cumul N-1
1 - France	1 532,7	942,4	2 126,8										4 601,9	3 188,0
3 - Pays-Bas	12 961,4	12 380,1	11 147,0										36 488,5	45 404,6
4 - Allemagne	66,4	8,5	90,1										165,0	220,4
5 - Italie	414,4	1 725,5	883,5										3 023,4	2 943,8
6 - Royaume-Uni	255,7	193,0	265,4										714,1	785,2
8 - Danemark	0,6												0,6	
11 - Espagne	995,2	749,7	934,1										2 679,0	4 367,8
17 - Belgique	991,0	2 657,5	1 114,0										4 762,5	3 617,4
60 - Pologne													0,0	
61 - République Tchèque													0,0	
63 - Slovaquie													0,0	
64 - Hongrie	1,1												1,1	
66 - Roumanie			15,0										15,0	
Total UE (15)	17 218,5	18 656,7	16 575,9	0,0	0,0	0,0	0,0	0,0	0,0	0,0	0,0	0,0	52 451,1	60 527,2
TOTAL UE (15) + entrants	17 218,5	18 656,7	16 575,9	0,0	0,0	0,0	0,0	0,0	0,0	0,0	0,0	0,0	52 451,1	60 527,2
220 - Egypte													0,0	20,6
260 - Guinée	16,2												16,2	
272 - Côte-d'Ivoire													0,0	
276 - Ghana													0,0	
302 - Cameroun													0,0	
400 - Etats-unis d'Amérique													0,0	
480 - Colombie	3,6												3,6	
500 - Equateur													0,0	
508 - Brésil													0,0	
528 - Argentine			50,3										50,3	
624 - Israël													0,0	
653 - Yemen (ex Yemen du nord et du sud)													0,0	
690 - Viet-Nam													0,0	
700 - Indonésie	3 917,4	1 043,8	49,8										5 011,0	999,5
701 - Malaisie	1 494,4	668,7	674,8										2 837,9	648,9
720 - Chine (république populaire)													0,0	
732 - Japon	0,1		0,3										0,4	2,0
964 - Guam													0,0	
Total pays tiers	5 431,7	1 712,5	775,2	0,0	0,0	0,0	0,0	0,0	0,0	0,0	0,0	0,0	7 919,4	1 671,0
TOTAL futurs entrants + pays tiers	5 431,7	1 712,5	775,2	0,0	0,0	0,0	0,0	0,0	0,0	0,0	0,0	0,0	7 919,4	1 671,0
TOTAL général	22 650,2	20 369,2	17 351,1	0,0	0,0	0,0	0,0	0,0	0,0	0,0	0,0	0,0	60 370,5	62 198,2

Collectes, sorties et stocks nationaux Au 30 septembre 2010

Marché des oléoprotéagineux
Novembre 2010

Collectes et stocks nationaux (avec semences)

situation provisoire au 31 septembre récoltes 2003 à 2010

collectes																
	2003	%	2004	%	2005	%	2006	%	2007	%	2008	%	2009	%	2010	%
colza	2 617 688	55%	2 884 004	52%	3 492 438	69%	3 266 454	71%	3 615 313	84%	3 248 208	57%	3 947 348	69%	3 381 580	65%
tourneol	1 016 856	22%	728 861	13%	983 438	20%	950 222	21%	544 756	13%	593 167	10%	1 132 096	20%	848 742	16%
soja	66 517	1%	25 952	0%	37 575	1%	33 528	1%	11 657	0%	13 852	0%	42 480	1%	32 022	1%
lin oléagineux	4 542	0%	6 014	0%	17 462	0,3%	24 197	0,5%	14 992	0%	6 998	0%	11 081	0%	17 619	0%
total oléagineux	3 705 602	78%	3 644 831	77%	4 530 914	82%	4 274 401	85%	4 186 718	91%	3 862 225	90%	5 133 005	90%	4 279 962	82%
pois	856 600	18%	839 616	15%	742 326	15%	587 204	13%	288 345	7%	220 095	4%	300 353	5%	644 843	12%
fève	161 728	3%	240 886	4%	223 408	4%	176 477	4%	144 081	3%	196 533	3%	275 496	5%	289 970	12%
lupin	4 529	0%	2 867	0%	2 859	0%	3 372	0%	991	0%	1 310	0%	3 069	0%	6 790	6%
total protéagineux	1 022 857	22%	1 083 369	23%	968 593	18%	767 053	15%	433 417	9%	417 938	10%	578 919	10%	941 603	18%
oléoprotéagineux	4 728 459	100%	4 728 200	100%	5 499 507	100%	5 041 454	100%	4 620 135	100%	4 280 163	100%	5 711 924	100%	5 221 565	100%

unité: tonne

stocks																
	2003	%	2004	%	2005	%	2006	%	2007	%	2008	%	2009	%	2010	%
colza	1 713 171	49%	1 841 132	58%	2 764 367	65%	2 747 692	65%	2 996 723	78%	2 427 318	74%	2 941 382	68%	2 531 705	63%
tourneol	943 443	27%	642 477	20%	795 023	19%	875 494	21%	534 129	14%	525 240	16%	930 503	21%	784 452	20%
soja	72 278	2%	28 989	1%	38 852	1%	45 009	1%	18 375	0%	20 975	1%	42 366	1%	35 617	1%
lin	2 461	0%	2 524	0%	3 797	0,1%	16 808	0,4%	11 086	0,3%	3 405	0%	8 376	0%	6 805	0%
total oléagineux	2 731 352	79%	2 515 122	80%	3 602 039	84%	3 685 002	87%	3 560 314	92%	2 976 938	91%	3 922 627	90%	3 358 578	84%
pois	665 933	19%	513 951	16%	502 931	12%	420 595	10%	205 344	5%	166 502	5%	225 162	5%	416 804	10%
fève	62 007	2%	115 593	4%	172 132	4%	139 323	3%	94 013	2%	138 522	4%	188 279	4%	211 850	5%
lupin	5 723	0%	2 896	0%	3 200	0%	3 512	0%	1 554	0%	1 126	0%	3 210	0%	8 548	0%
total protéagineux	733 663	21%	632 440	20%	678 263	16%	563 429	13%	300 911	8%	306 150	9%	416 651	10%	637 201	16%
oléoprotéagineux	3 465 015	100%	3 147 561	100%	4 280 302	100%	4 248 431	100%	3 861 225	100%	3 283 087	100%	4 339 278	100%	3 995 779	100%

unité: tonne

Historique des stocks (2000-2010)

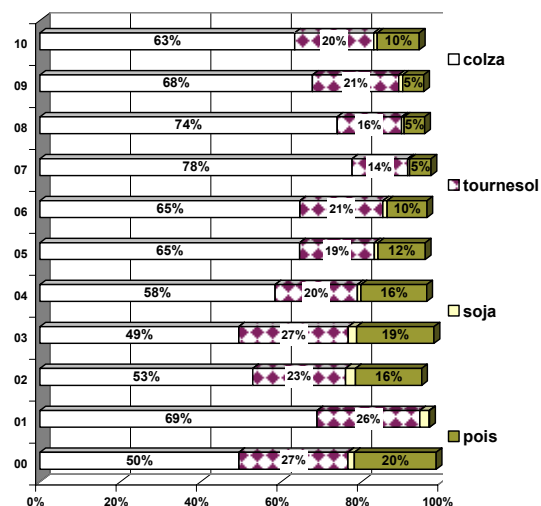

Historique de la collecte (2000-2010)
en 1000 tonnes

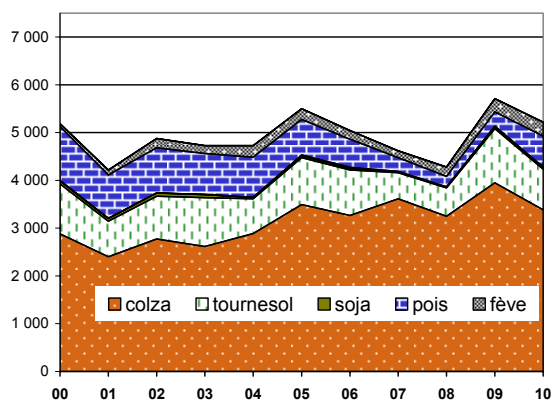

Collecte nationale des oléagineux

situation provisoire au 30 septembre récolte 2008 à 2010

colza

Mois	collecte			semence			dont bio			total			%
	2008	2009	2010	2008	2009	2010	2008	2009	2010	2008	2009	2010	
juillet	2 620 432	3 270 887	2 433 099	12 743	13 574	7 816	505	260	261	2 633 175	3 284 461	2 440 915	-26%
août	432 587	520 218	732 433	3 581	1 074	1 934	134	98	192	436 168	521 292	734 367	41%
septembre	178 593	141 487	206 271	272	52	27	133	52	56	178 866	141 538	206 298	46%
octobre	112 700	82 203			57		27	11		112 700	82 260		
novembre	157 500	164 009		690	506		12	57		158 189	164 515		
décembre	82 147	117 157		71	260		1			82 218	117 417		
janvier	101 329	210 270			2 406			5		101 329	212 676		
février	106 581	270 232		1 965	194		131			108 546	270 426		
mars	119 272	219 857		153	1 975		63	102		119 425	221 831		
avril	222 321	164 860		33	10		2			222 354	164 870		
mai	220 381	204 534					1	14		220 381	204 534		
juin	111 100	78 681		4 533				35		115 632	78 681		
total 31/08	3 231 612	3 932 592	3 371 803	16 596	14 700	9 777	772	410	509	3 248 208	3 947 292	3 381 580	-14%
total 30/06	4 464 941	5 444 393	3 371 803	24 041	20 107	9 777	1 008	635	509	4 488 982	5 464 500	3 381 580	-38%

tournesol

Mois	collecte			semence			dont bio			total			%
	2008	2009	2010	2008	2009	2010	2008	2009	2010	2008	2009	2010	
juillet	533	7 557	3 287		110			143	4	533	7 667	3 287	-57%
août	6 050	127 841	32 361	24	636	102	275	324	8	6 074	128 477	32 463	-75%
septembre	583 745	991 196	810 097	2 816	4 227	2 895	2 969	6 739	3 618	586 561	995 422	812 992	-18%
octobre	463 023	141 949		804	187		5 455	2 908		463 826	142 136		
novembre	55 533	44 810		129			590	956		55 662	44 810		
décembre	21 288	57 819		1	389		410	285		21 289	58 208		
janvier	22 488	58 160		415	29		178	138		22 903	58 189		
février	42 473	43 778			2 437		182	111		43 222	46 215		
mars	33 116	51 362		597	717		390	388		33 713	52 079		
avril	68 434	38 489		51			120	271		68 485	38 489		
mai	60 637	31 285		4			243	357		60 641	31 285		
juin	41 295	23 045		779			242	200		42 074	23 045		
total 31/08	590 327	1 126 594	845 745	2 840	4 972	2 997	3 244	7 205	3 630	593 167	1 131 566	848 742	-25%
total 30/06	1 398 613	1 617 292	845 745	6 368	8 730	2 997	11 054	12 820	3 630	1 404 982	1 626 022	848 742	-48%

Collecte cumulée de colza

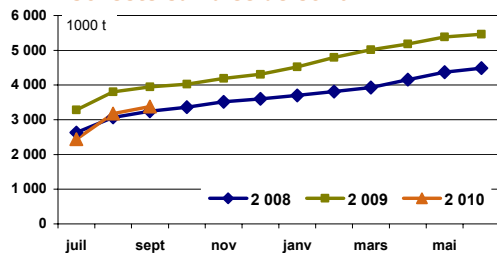

Collecte cumulée de tournesol

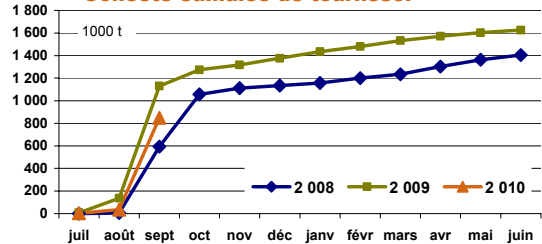

Collecte cumulée de colza bio

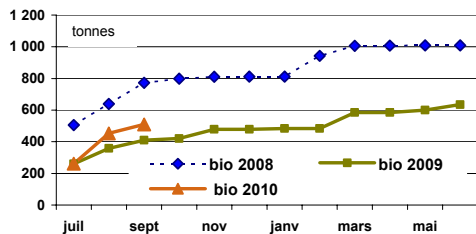

Collecte cumulée de tournesol bio

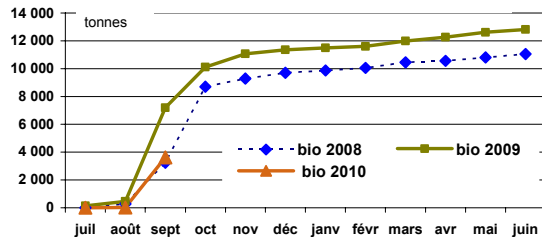

Collecte nationale des oléagineux

situation provisoire au 30 septembre récolte 2008 à 2010

soja

Mois	collecte			semence			dont bio			total			
	2008	2009	2010	2008	2009	2010	2008	2009	2010	2008	2009	2010	%
juillet	637	667	317				117	15	298	637	667	317	-53%
août	140	3 911	312		485	60	683	211	117	140	4 397	371	-92%
septembre	12 457	35 959	29 547	618	1 458	1 787	83	812	983	13 074	37 417	31 334	-16%
octobre	19 886	27 312		820	1 366		2 554	4 573		20 706	28 677		
novembre	4 944	5 069		363	65		1 008	1 723		5 308	5 134		
décembre	2 702	2 828					1 014	640		2 702	2 828		
janvier	1 656	4 932		28			526	147		1 684	4 932		
février	1 526	3 207		15			171	453		1 541	3 207		
mars	1 499	2 237		186	665		255	442		1 685	2 902		
avril	1 289	1 789					256	204		1 289	1 789		
mai	552	1 469					61	522		552	1 469		
juin	1 040	2 244		448	578		116	728		1 488	2 822		
total 31/08	13 234	40 537	30 176	618	1 943	1 846	883	1 038	1 397	13 852	42 480	32 022	-25%
total 30/06	48 327	91 622	30 176	2 478	4 617	1 846	6 843	10 470	1 397	50 805	96 239	32 022	-67%

lin

Mois	collecte			semence			dont bio			total				total oléagineux (1 000 t)			
	2008	2009	2010	2008	2009	2010	2008	2009	2010	2008	2009	2010	%	2008	2009	2010	%
juillet	2 729	5 147	8 217				9	125	47	2 729	5 147	8 217	60%	2 637	3 298	2 453	-26%
août	2 064	3 450	5 409		346	387	24	9	97	2 064	3 796	5 796	53%	444	658	773	17%
septembre	2 044	2 300	3 606	161			24	9	97	2 205	2 300	3 606	57%	781	1 177	1 054	-10%
octobre	1 029	959			162		47			1 029	1 120			598	254		
novembre	459	1 297		23			3	85		482	1 297			220	216		
décembre	395	699					5			395	699			107	179		
janvier	260	398						13		260	398			126	276		
février	289	381								289	381			154	320		
mars	182	709		291	445			3		473	1 153			155	278		
avril	218	497			132		2	24		218	629			292	206		
mai	294	172		261	216		5	0		555	388			282	238		
juin	357	1 000					7	4		357	1 000			160	106		
total 31/08	6 838	10 896	17 232	161	346	387	33	134	144	6 998	11 242	17 619	57%	3 082	3 956	3 226	-18%
total 30/06	10 321	17 008	17 232	735	1 300	387	102	263	144	11 056	18 308	17 619	-4%	5 956	7 205	4 280	-41%

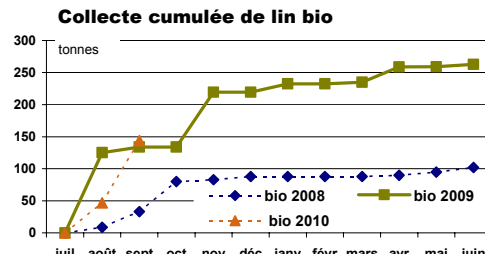
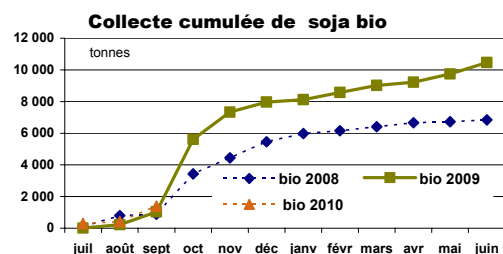
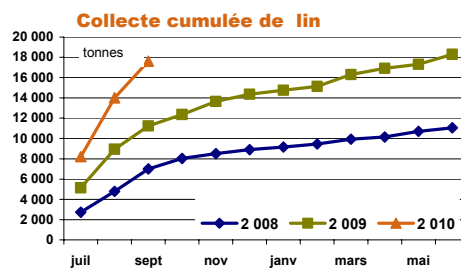
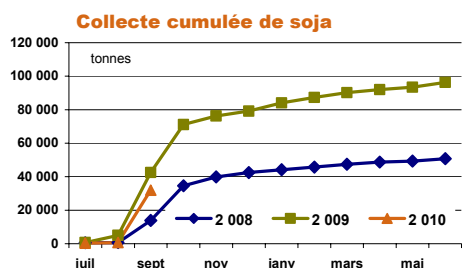

Collecte nationale des protéagineux

situation provisoire au 30 septembre récolte 2008 à 2010

pois

Mois	collecte			semence			dont bio			total			%
	2008	2009	2010	2008	2009	2010	2008	2009	2010	2008	2009	2010	
juillet	121 875	207 914	467 593	2 631	4 874	8 812	1 231	2 265	2 278	124 505	212 788	476 405	124%
août	65 020	66 264	107 555	1 472	2 144	1 729	480	692	923	66 492	68 408	109 284	60%
septembre	28 209	18 036	56 829	889	1 125	2 325	221	221	260	29 098	19 161	59 154	209%
octobre	9 903	9 479		2 293	4 602		250	126		12 196	14 081		
novembre	9 872	12 018		3 599	7 439		173	109		13 471	19 457		
décembre	11 408	14 268		1 332	4 018		219	578		12 740	18 286		
janvier	14 983	17 503		1 709	1 229		268	509		16 692	18 731		
février	18 470	14 539		987	934		332	254		19 457	15 473		
mars	22 093	21 461		359	1 175		192	148		22 452	22 637		
avril	15 104	14 963		67	142		209	273		15 171	15 104		
mai	14 333	10 156			11		223	272		14 333	10 166		
juin	9 616	6 968		1 080			149	305		10 696	6 968		
total 31/08	215 104	292 214	631 977	4 991	8 144	12 866	1 932	3 178	3 462	220 095	300 357	644 843	115%
total 30/06	340 886	413 567	631 977	16 416	27 693	12 866	3 947	5 751	3 462	357 302	441 260	644 843	46%

feves

Mois	collecte			semence			dont bio			total			%
	2008	2009	2010	2008	2009	2010	2008	2009	2010	2008	2009	2010	
juillet	4 479	3 687	15 106	90	25	208	1 951	2 171	3 313	4 569	3 711	15 314	313%
août	121 810	232 130	169 046	960	1 064	796	2 019	1 894	2 299	122 769	233 194	169 842	-27%
septembre	68 819	38 371	104 036	376	220	779	1 483	887	1 192	69 195	38 591	104 814	172%
octobre	15 468	9 685		1 577	1 022		557	293		17 046	10 707		
novembre	6 168	9 115		1 643	2 738		666	447		7 810	11 853		
décembre	4 167	9 115		1 223	3 241		499	446		5 390	12 356		
janvier	9 725	9 285		1 487	447		323	204		11 211	9 732		
février	13 773	18 069		659	860		324	327		14 432	18 930		
mars	11 328	17 052		56	421		365	527		11 384	17 473		
avril	5 677	10 957		228	152		322	524		5 905	11 109		
mai	3 058	11 485		1			170	500		3 059	11 485		
juin	7 315	6 106		273	7		339	548		7 588	6 113		
total 31/01	195 108	274 188	288 187	1 425	1 309	1 783	5 453	4 952	6 803	196 533	275 496	289 970	5%
total 30/06	271 786	375 056	288 187	8 572	10 197	1 783	9 018	8 768	6 803	280 358	385 253	289 970	-25%

lupin

Mois	collecte			semence			dont bio			total			%	total protéagineux			
	2008	2009	2010	2008	2009	2010	2008	2009	2010	2008	2009	2010		2008	2009	2010	2010
juillet	371	270	499						14	371	270	499	85%	129	217	492	127%
août	223	2 058	4 844		49	89	17	9	14	223	2 107	4 933		189	304	284	-6%
septembre	717	630	1 041		62	317	13	30	12	717	692	1 358	96%	99	58	165	183%
octobre	31	57		14			4			45	57			29	25		
novembre	27	10			11		23	19		27	20			21	31		
décembre	47				1					47	1			18	31		
janvier	10	4			93		12	1		10	96			28	29		
février	24	6		6			6	2		30	6			34	34		
mars	14	32								14	32			34	40		
avril	26									26				21	26		
mai	4									4				17	22		
juin	12	30						12		12	30			18	13		
total 31/08	1 310	2 958	6 384		111	406	29	39	40	1 310	3 069	6 790	121%	319	520	776	49%
total 31/06	1 506	3 097	6 384	20	215	406	74	73	40	1 526	3 312	6 790	105%	639	830	942	13%

Collecte cumulée de pois

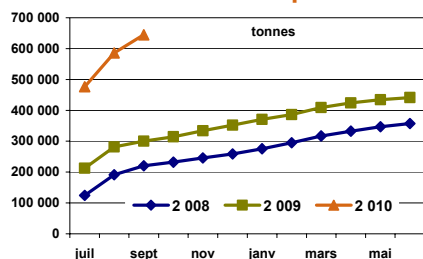

Collecte cumulée de pois bio

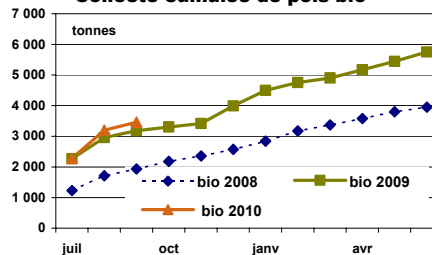

nov-10

Stocks nationaux des oléagineux

situation provisoire au 30 septembre récolte 2008 à 2010

colza

Mois	stock			semence			dont bio			total			
	2008	2009	2010	2008	2009	2010	2008	2009	2010	2008	2009	2010	%
juillet	2 515 772	3 072 571	2 238 984	12 872	18 465	17 500	636	387	375	2 528 644	3 091 037	2 256 484	-27%
août	2 634 477	3 188 606	2 629 005	11 726	15 816	13 756	715	318	351	2 646 203	3 204 422	2 642 761	-18%
septembre	2 417 197	2 926 653	2 518 359	10 120	14 728	13 346	623	302	351	2 427 318	2 941 382	2 531 705	-14%
octobre	2 132 246	2 629 631		10 120	14 664		558	302		2 142 365	2 644 295		
novembre	1 998 090	2 411 449		10 219	13 566		521	319		2 008 309	2 425 014		
décembre	1 726 659	2 158 594		8 475	13 616		479	311		1 735 134	2 172 210		
janvier	1 424 403	1 897 296		7 907	16 017		442	284		1 432 310	1 913 313		
février	1 131 632	1 694 077		9 851	15 755		402	262		1 141 483	1 709 831		
mars	887 628	1 332 253		10 002	14 637		412	201		897 630	1 346 890		
avril	661 158	939 943		10 012	14 478		404	201		671 170	954 421		
mai	486 624	607 467		9 866	14 185		392	209		496 489	621 652		
juin	197 309	242 311		10 617	12 175		151	148		207 926	254 486		

tournesol

Mois	stock			semence			dont bio			total			
	2008	2009	2010	2008	2009	2010	2008	2009	2010	2008	2009	2010	%
juillet	45 805	105 473	122 498	1 193	1 703	2 157	1 294	2 600	2 335	46 998	107 175	124 655	16%
août	32 478	176 894	79 687	1 252	2 224	2 204	1 184	2 556	1 649	33 730	179 118	81 891	-54%
septembre	521 659	924 724	779 771	3 581	5 779	4 680	3 076	7 827	3 707	525 240	930 503	784 452	-16%
octobre	802 085	1 015 647		4 078	5 497		6 893	9 227		806 163	1 021 144		
novembre	768 611	959 428		3 420	4 751		6 491	8 629		772 031	964 179		
décembre	692 263	921 943		3 016	4 451		5 917	8 084		695 278	926 394		
janvier	578 446	837 548		2 728	3 634		5 205	7 364		581 174	841 182		
février	517 152	726 862		2 372	4 509		4 999	6 271		519 525	731 371		
mars	442 114	602 190		2 792	3 532		4 743	5 440		444 905	605 723		
avril	387 775	492 109		2 808	3 425		4 193	4 485		390 583	495 534		
mai	317 956	365 672		2 671	3 104		3 832	4 023		320 626	368 776		
juin	187 106	186 797		1 706	2 159		2 903	2 912		188 812	188 956		

Stocks collecte : récolte 2009

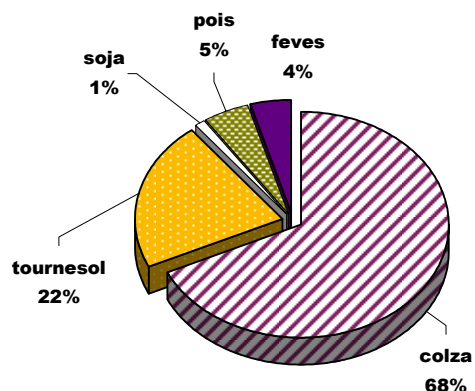

Stocks collecte : récolte 2010

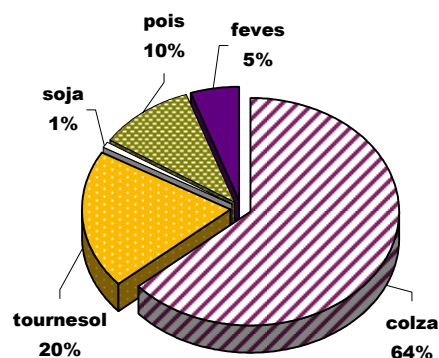

Stocks nationaux des oléagineux

situation provisoire au 30 septembre récolte 2008 à 2010

soja

Mois	stock			semence			dont bio			total			
	2008	2009	2010	2008	2009	2010	2008	2009	2010	2008	2009	2010	%
juillet	13 294	12 346	10 771	1 873	390	788	1 155	1 578	1 961	15 167	12 736	11 559	-9%
août	10 035	11 864	7 415	1 767	876	848	882	1 403	1 419	11 801	12 740	8 262	-35%
septembre	18 656	40 148	32 982	2 319	2 218	2 635	702	1 588	1 539	20 975	42 366	35 617	-16%
octobre	35 716	61 488		3 096	3 574		2 169	4 380		38 812	65 063		
novembre	36 268	53 451		3 270	3 338		2 540	3 811		39 537	56 789		
décembre	36 144	47 785		3 230	3 327		3 152	4 291		39 374	51 112		
janvier	33 552	43 491		3 235	2 086		3 094	4 085		36 787	45 578		
février	30 468	37 602		3 216	2 824		3 008	3 995		33 684	40 425		
mars	27 798	31 417		2 584	2 176		2 910	3 494		30 382	33 593		
avril	25 354	25 705		2 137	1 423		2 657	2 877		27 491	27 129		
mai	21 070	19 516		1 913	984		2 370	2 619		22 983	20 499		
juin	16 069	13 671		391	790		1 765	2 239		16 460	14 460		

lin

Mois	collecte			semence			dont bio			total				total oléagineux			
	2008	2009	2010	2008	2009	2010	2008	2009	2010	2008	2009	2010	%	2008	2009	2010	%
juillet	2 176	5 172	6 961	258	610	413	12	38	72	2 434	5 783	7 374	28%	2 593	3 217	2 400	-25%
août	2 887	7 712	7 903	234	956	800	19	161	118	3 122	8 668	8 703	0%	2 695	3 405	2 742	-19%
septembre	3 201	7 699	6 407	205	677	397	40	166	201	3 405	8 376	6 805	-19%	2 977	3 923	3 359	-14%
octobre	3 022	6 496		199	681		79	161		3 222	7 177			2 991	3 738		
novembre	2 858	5 405		208	681		76	217		3 066	6 086			2 823	3 452		
décembre	2 534	4 803		205	680		67	167		2 739	5 482			2 473	3 155		
janvier	2 525	4 354		205	680		64	169		2 730	5 033			2 053	2 805		
février	2 216	3 425		417	659		54	133		2 633	4 084			1 697	2 486		
mars	2 094	2 551		399	604		47	98		2 492	3 155			1 375	1 989		
avril	1 768	1 936		361	643		47	107		2 129	2 579			1 091	1 480		
mai	1 539	1 390		620	830		48	93		2 159	2 221			842	1 013		
juin	511	449		610	413		41	77		1 121	862			414	459		

Stocks collecte bio : récolte 2009

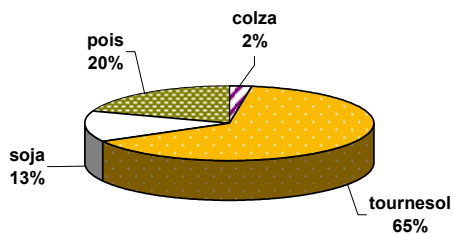

Stocks collecte bio : récolte 2010

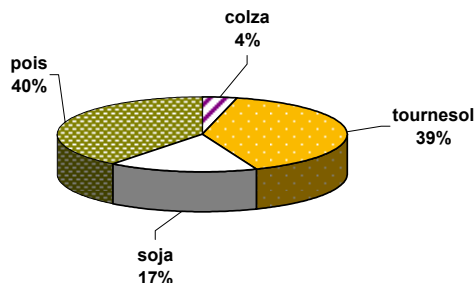

Stocks nationaux des protéagineux

situation provisoire au 30 septembre récolte 2008 à 2010

pois

Mois	collecte			semence			dont bio			total			%
	2 008	2 009	2010	2 008	2 009	2010	2 008	2 009	2010	2 008	2 009	2010	
juillet	135 122	217 288	448 998	5 318	6 482	9 089	1 041	2 242	3 466	140 439	223 770	458 087	105%
août	165 059	233 638	431 806	6 381	7 730	9 540	1 249	2 615	3 863	171 441	241 368	441 345	83%
septembre	159 729	216 900	406 448	6 773	8 262	10 355	1 148	2 405	3 657	166 502	225 162	416 804	85%
octobre	140 990	183 025		7 939	11 178		1 161	2 198		148 929	194 202		
novembre	126 550	163 913		10 517	15 339		1 167	2 004		137 067	179 251		
décembre	115 737	147 123		10 391	14 914		1 140	2 228		126 128	162 037		
janvier	101 989	134 446		8 578	10 684		1 108	2 338		110 567	145 129		
février	93 805	114 700		4 914	6 248		1 038	1 696		98 719	120 948		
mars	91 517	95 801		3 974	4 892		904	1 157		95 491	100 693		
avril	79 291	74 627		3 444	4 232		700	1 292		82 735	78 859		
mai	64 959	51 908		2 517	3 393		782	1 373		67 476	55 301		
juin	39 941	30 086		1 967	1 385		619	1 491		41 908	31 471		

feves

Mois	collecte			semence			dont bio			total			%
	2 008	2 009	2010	2 008	2 009	2010	2 008	2 009	2010	2 008	2 009	2010	
juillet	10 385	16 892	35 514	1 050	1 724	1 302	1 599	3 200	3 966	11 436	18 615	36 816	98%
août	108 933	197 640	157 071	1 870	2 589	2 092	3 127	3 963	4 716	110 803	200 229	159 163	-21%
septembre	136 405	185 637	209 807	2 117	2 643	2 044	3 740	4 424	4 939	138 522	188 279	211 850	13%
octobre	126 495	165 464		3 600	3 598		3 554	4 240		130 095	169 062		
novembre	114 897	141 947		4 673	6 288		3 630	3 948		119 570	148 235		
décembre	94 599	137 897		5 414	7 875		3 465	3 417		100 013	145 772		
janvier	70 520	126 354		4 478	5 746		3 384	2 812		74 997	132 101		
février	56 011	128 055		3 695	4 340		3 128	2 511		59 706	132 395		
mars	40 960	122 969		3 394	4 006		2 967	2 498		44 354	126 975		
avril	31 392	106 439		2 484	3 626		2 708	2 428		33 876	110 064		
mai	26 904	70 595		2 285	2 339		2 509	2 219		29 189	72 934		
juin	15 736	39 954		1 774	1 298		2 078	1 922		17 510	41 252		

lupin

Mois	collecte			semence			dont bio			total			total oléagineux				
	2 008	2 009	2010	2 008	2 009	2010	2 008	2 009	2010	2 008	2 009	2010	%	07	08	09	%
juillet	272	618	2 515	108	72	22	36	4	18	380	689	2 537	268%	152	243	497	105%
août	306	2 571	7 207	108	111	111	36	13	31	414	2 681	7 317	173%	283	444	608	37%
septembre	1 024	3 042	8 185	102	168	362	35	42	47	1 126	3 210	8 548	166%	306	417	637	53%
octobre	985	2 918		116	143		25	14		1 100	3 061			280	366		
novembre	974	2 780		116	154		48	24		1 089	2 934			258	330		
décembre	962	2 709		92	153		48	24		1 054	2 862			227	311		
janvier	889	2 574		90	111		48	19		979	2 686			187	280		
février	833	2 484		83	87		28	16		916	2 571			159	256		
mars	727	2 411		78	70		27	13		805	2 481			141	230		
avril	612	2 328		72	70		5	4		684	2 398			117	191		
mai	534	2 180		72	70		5	4		606	2 250			97	130		
juin	415	2 082		72	22		4	15		487	2 103			60	75		

Stocks semences : récolte 2009

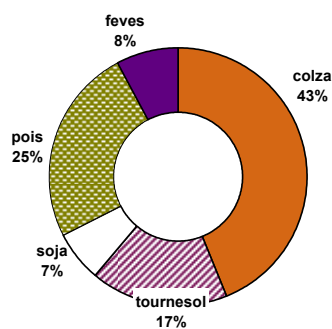

Stocks semences : récolte 2010

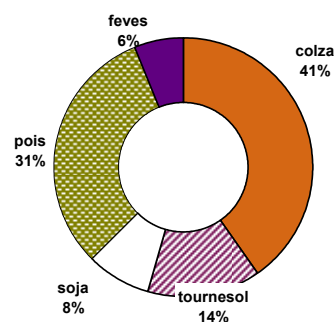

Commercialisation nationale des protéagineux

situation provisoire au 30 septembre récolte 2008 à 2010

pois

féverole

mois	collecte		semence		dont bio		total			collecte		semence		dont bio		total		
	2009	2010	2009	2010	2009	2010	2009	2010	%	2009	2010	2009	2010	2009	2010	2009	2010	%
juillet	30 172	49 495	391	2 023	426	240	30 563	51 518	69%	4 888	25 026	75	219	684	470	4 963	25 245	409%
août	47 414	107 276	960	843	302	407	48 374	108 119	124%	52 686	36 268	303	118	1 160	1 193	52 990	36 385	-31%
septembre	31 806	94 604	572	642	419	488	32 377	95 246	194%	48 532	61 761	166	539	426	876	48 698	62 300	28%
octobre	39 392		1 168		314		40 560			26 338		100		431		26 438		
novembre	27 558		2 203		305		29 761			31 191		114		761		31 305		
décembre	30 141		5 301		218		35 442			12 998		1 672		979		14 670		
janvier	28 952		6 181		405		35 134			21 746		2 670		835		24 416		
février	33 923		5 355		834		39 278			15 733		2 193		613		17 926		
mars	39 018		2 575		714		41 593			20 930		703		522		21 633		
avril	37 043		659		137		37 701			29 452		487		585		29 938		
mai	33 747		840		194		34 587			53 335		835		811		54 170		
juin	31 532		1 961		233		33 493			36 368		965		787		39 333		
total 31/08	31 806	94 604	572	642	419	488	32 377	95 246	194%	48 532	61 761	166	539	426	876	48 698	62 300	28%
dont union	58 870	33 721					58 870	33 721	-43%	9 443	2 456					9 443	2 456	-74%
total 30/06	410 699	251 375	28 164	3 508	4 500	1 135	438 863	254 883	-42%	356 197	123 055	10 281	875	8 594	2 538	366 478	123 930	-66%

lupin

mois	collecte		semence		dont bio		total			total protéagineux			
	2009	2010	2009	2010	2009	2010	2009	2010	%	2009	2010	%	
juillet		12						12			35 526	76 775	116%
août		63		10				63	524%		101 374	144 567	43%
septembre	33	64		5	59		8	38	123	227%	81 113	157 668	94%
octobre	25			25				49			67 046		
novembre	10						8	10			61 076		
décembre											50 112		
janvier	7			134			7	141			59 690		
février	7			26			6	33			57 237		
mars	34			17			2	52			63 278		
avril	14				4			14			67 654		
mai	16				0			16			88 773		
juin	27			48			0	75			72 901		
total 31/08	33	64	5	59	0	8	38	123	227%		513 174	379 010	-26%
dont union											68 313	36 177	-47%
total 30/06	172	139	265	59	28	20	437	198	-55%		805 778	379 010	-53%

unité : tonne

total (1) = collecte + semence

Pois : commercialisation cumulée

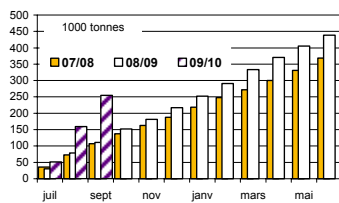

Lupin : commercialisation cumulée

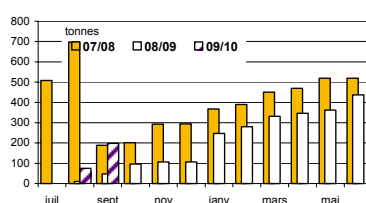

Féverole : commercialisation cumulée

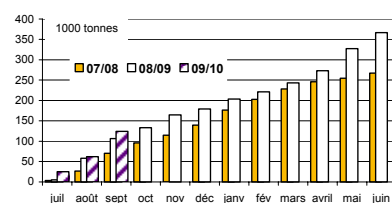

Pois bio : commercialisation cumulée

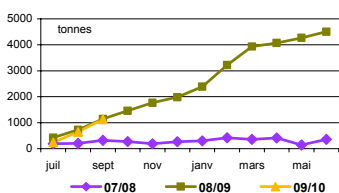

Lupin bio : commercialisation cumulée

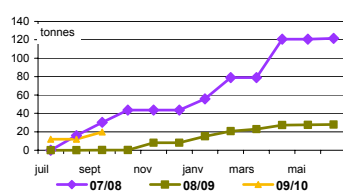

Féverole bio : commercialisation cumulée

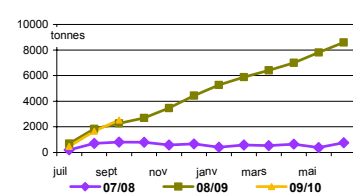

Stocks de dépôt nationaux

situation provisoire au 30 septembre récolte 2008 à 2010

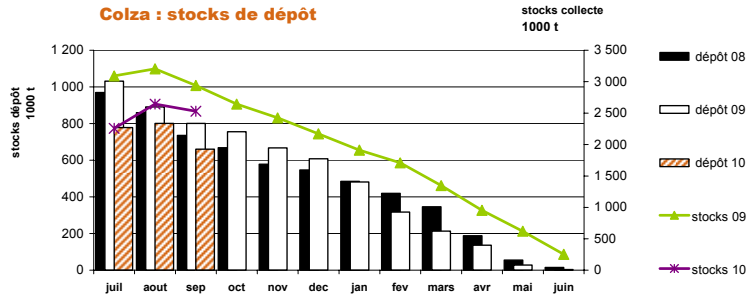

mois	colza				tournesol				soja				lin oléagineux				cumul oléagineux			
	2 008	2009	2 010	%	2 008	2009	2 010	%	2 008	2009	2 010	%	2 008	2009	2 010	%	2 008	2009	2 010	%
juillet	969 269	1 031 812	778 821	-25%	982	7 467	2 129	-71%	25	212	331	56%	302	419	703	68%	970 577	1 039 911	781 985	-25%
août	859 021	890 794	800 906	-10%	2 131	31 731	7 570	-76%	25	619	316	-49%	311	572	994	74%	861 487	923 715	809 787	-12%
septembre	736 130	800 633	660 642	-17%	175 443	240 804	272 535	13%	1 987	4 487	4 350	-3%	168	434	755	74%	913 727	1 046 359	938 282	-10%
octobre	668 410	755 509			245 998	225 495			4 301	8 596			83	227			918 791	989 827		
novembre	578 574	667 638			221 361	192 240			2 681	7 891			38	193			802 653	867 961		
décembre	547 622	608 125			212 345	153 437			2 347	7 580			13	63			762 326	769 205		
janvier	485 129	481 787			195 212	115 567			1 952	3 861			7	4			682 300	601 218		
février	419 784	317 795			155 073	89 215			1 385	2 765			7	34			576 249	409 809		
mars	346 335	213 969			132 059	54 398			1 057	2 164			7	31			479 458	270 562		
avril	187 676	136 746			75 380	28 588			720	1 192			7	19			263 783	166 545		
mai	55 838	28 769			30 431	11 922			610	1 156			3	16			86 882	41 862		
juin	14 638	3 863			9 352	2 581			212	385			3				24 205	6 829		

mois	pois				féverole				lupin doux				cumul protéagineux			
	2 008	2009	2 010	%	2 008	2009	2 010	%	2 008	2009	2 010	%	2 008	2009	2 010	%
juillet	2 008	2 009	2 010	0%	2 008	2 009	2 010	0%	2 008	2 009	2 010	0%	6 024	6 027	6 030	0%
août	56 654	60 483	140 610	132%	367	1 093	3 569	227%		4			57 021	61 590	144 179	134%
septembre	75 743	64 648	132 336	105%	10 822	43 225	35 166	-19%	26	25	92	263%	86 591	107 898	167 595	55%
octobre	64 525	54 555	94 860	74%	22 986	30 029	45 410	51%	31	8	182	2169%	87 542	84 593	140 452	66%
novembre	57 608	50 045			16 735	25 563			31	8			74 373	75 615		
décembre	53 300	44 907			14 734	22 952			31	8			68 065	67 867		
janvier	47 962	37 676			13 520	20 185			31	8			61 513	57 869		
février	40 726	27 907			10 667	16 868			31	8			51 424	44 782		
mars	31 591	22 337			7 499	14 242			31	1			39 121	36 580		
avril	18 136	13 286			3 434	10 055			29	1			21 600	23 342		
mai	12 009	6 941			2 243	7 259			5				14 258	14 200		
juin	3 981	2 902			1 243	3 088			5				5 229	5 989		

unité : tonne

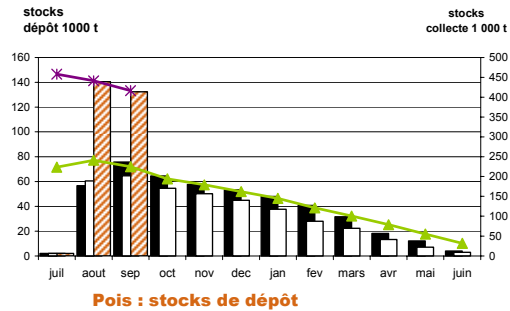
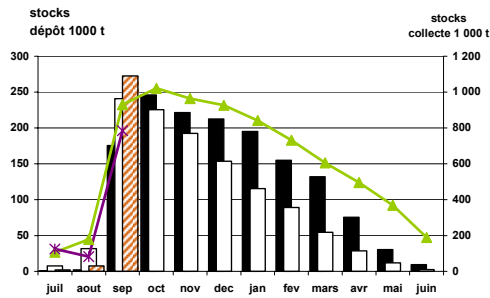

Collectes, sorties et stocks régionaux Au 30 septembre 2010

Marché des oléoprotéagineux
Novembre 2010

Evolution régionale des mises en œuvre et des stocks des fabricants d'aliments du bétail

situation provisoire au 30 septembre campagnes 2005/06 à 2010/11

Oléoprotéagineux

	nombre FAB			cumul des incorporations							stocks						
	09/10	10/11	%	05/06	06/07	07/08	08/09	09/10	10/11	%	05/06	06/07	07/08	08/09	09/10	10/11	%
Ile-de-France	1	1		322	249			877	518	-41%	23	21	27	38	39	2	-95%
Champagne-Ardenne	6	5	-17%	2 671	2 590	1 443	1 618	2 282	1 822	-21%	158	108	150	163	35	92	163%
Picardie	10	7	-30%	1 257	1 081	387	320	21	22	3%	86	49	12	8	7	14	99%
Haute-Normandie	5	4	-20%	645	345	162	203	282	182	-35%	160	156	106	140	45	108	140%
Centre	12	10	-17%	6 038	5 755	3 801	1 884	2 805	1 435	-49%	431	502	308	235	159	214	35%
Basse-Normandie	9	8	-11%	3 820	2 859	1 443	1 646	1 413	1 780	26%	460	405	612	81	66	221	237%
Bourgogne	21	20	-5%	5 791	3 039	1 676	1 018	745	661	-11%	653	414	400	74	98	203	108%
Nord-Pas-de-Calais	16	15	-6%	9 338	5 082	2 493	1 981	846	767	-9%	601	616	180	96	59	137	133%
Lorraine	9	9		860	681	380	157	106	338	219%	223	152	280	20	21	107	403%
Alsace	8	8		173	133	80					53	83	12			1	
Franches-Comté	13	12	-8%		11	1		16	2	-88%							
Pays de la Loire	52	53	2%	51 806	37 620	22 625	22 116	22 938	22 463	-2%	4 948	3 389	1 684	2 815	1 981	3 154	59%
Bretagne	59	54	-8%	135 788	88 071	47 003	41 184	66 814	76 707	15%	21 635	27 624	13 683	9 052	8 200	8 931	9%
Poitou-Charentes	19	19		13 564	7 399	6 192	5 334	7 124	30 201	324%	2 824	3 479	1 260	1 304	2 370	2 057	-13%
Aquitaine	15	15		7 273	7 508	4 824	3 496	1 492	7 741	419%	513	449	356	289	210	277	32%
Midi-Pyrénées	24	21	-13%	10 661	9 390	3 757	1 952	1 288	3 996	215%	756	751	930	1 440	1 044	231	-78%
Limousin	18	19	6%		1 108	663					84	35					
Rhône- Alpes	31	31		13 664	10 216	6 467	5 211	5 255	5 306	1%	957	1 140	755	659	738	773	5%
Auvergne	25	24	-4%	7 959	5 370	3 401	995	1 090	2 156	98%	634	645	318	393	421	272	-35%
Languedoc-Roussillon	5	5		2 208	2 099	1 854	1 084	1 203	727	-40%	330	167	630	263	119	87	-27%
PACA	5	5		196	109	137	236	207	262	27%	138	95	41	123	67	95	42%
autres (*)																	
total FRANCE	363	345	-5%	275 141	190 269	108 024	90 435	114 494	155 262	27%	35 666	40 277	21 733	17 193	15 677	16 975	-21%

(*) départements non précisés

unité : tonne

Graines mises en œuvre par production

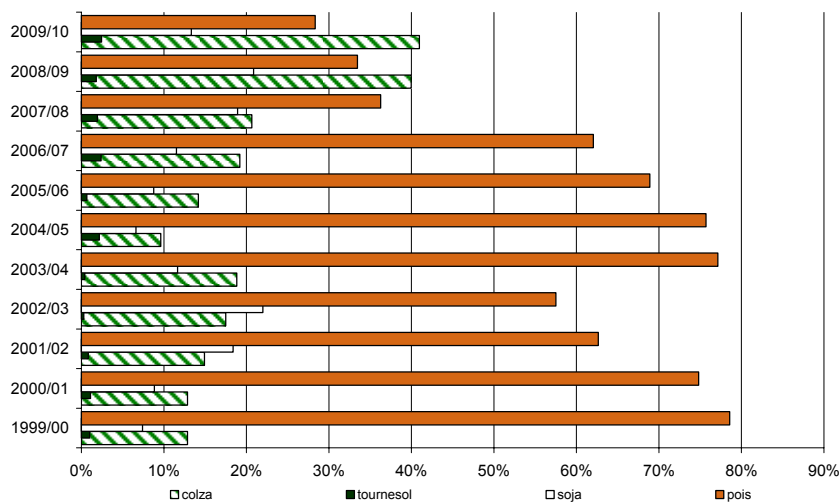

colza

Evolution régionale des mises en œuvre et des stocks des FAB

	cumul des incorporations							stocks						
	05/06	06/07	07/08	08/09	09/10	10/11	%	05/06	06/07	07/08	08/09	09/10	10/11	%
Champagne-Ardenne					7			1						
Centre	1 347	1 741	1 555	1 102	2 157	728	-66%	36	71	28	44	31	13	-59%
Basse-Normandie		44								171			3	
Bourgogne	696	495	249	239	412	475	15%	46	39	35	30	67	92	36%
Nord-Pas-de-Calais	1 590	298	187	3	4		-100%	234	128	15				
Lorraine						217								
Franche-Comté		11	1											
Pays de la Loire	10 916	6 779	8 716	7 883	9 157	6 883	-25%	685	727	980	832	667	871	31%
Bretagne	31 027	25 433	28 400	25 025	33 982	24 481	-28%	8 728	14 957	9 408	6 476	4 828	3 495	-28%
Poitou-Charentes	5 180	1 968	4 300	3 086	4 819	2 597	-46%	1 029	659	463	730	546	422	-23%
Aquitaine	805	587	572	629	582	96	-83%	88	61	75	102	108	25	-77%
Midi-Pyrénées	7	57	224					2		177	856	856		-100%
Limousin	8	5						1	5					
Rhône-Alpes	1 613	447	781	511	882	267	-70%	77	49	42	24	89	67	-25%
Auvergne	994	683	593	163	225	228	1%	151	83	57	269	340	72	-79%
Languedoc-Roussillon	465	163	240	352	529	86	-84%	22		45	14	49	26	-47%
P.A.C.A.														
autres régions (*)														
total FRANCE	54 646	38 709	45 818	38 993	52 756	36 058	-32%	11 100	16 780	11 495	9 377	7 581	5 084	-33%

unité : tonne

(*) départements non précisés

tournesol

Evolution régionale des mises en œuvre et des stocks des FAB

	cumul des incorporations							stocks						
	05/06	06/07	07/08	08/09	09/10	10/11	%	05/06	06/07	07/08	08/09	09/10	10/11	%
Centre	16	15	6	52	271	226	-17%	30	48	24	6	34	81	135%
Basse-Normandie	9													
Bourgogne	67	28	14			75		6	6				39	
Nord-Pas-de-Calais	1													
Franche-Comté														
Pays de la Loire	393	944	319	63	704	244	-65%	83	103	29		29	43	48%
Bretagne	363	1 409	729	479	927	1 163	26%	107	13	13		204	30	-86%
Poitou-Charentes	1 005	1 697	692	696	903	402	-56%	1 134	1 486	28	36	1 460	188	-87%
Aquitaine	4	1												
Midi-Pyrénées	13	1	0						1	73	229			
Rhône-Alpes			0		14	38	165%			2	0	0		-100%
Auvergne	1													
P.A.C.A.	23	10	32	13	13	14	10%	9	7	3	4	5	2	-67%
autres régions (*)														
total FRANCE	1 894	4 105	1 793	1 303	2 832	2 161	-24%	1 368	1 663	172	275	1 733	382	-78%

unité : tonne

(*) départements non précisés

soja

Evolution régionale des mises en œuvre et des stocks des FAB

	cumul des incorporations							stocks						
	05/06	06/07	07/08	08/09	09/10	10/11	%	05/06	06/07	07/08	08/09	09/10	10/11	%
Ile-de-France														
Champagne-Ardenne	1 059	1 342	842	1 403	870	416	-52%	27	45	32	41	35	43	23%
Picardie	6	12	18	16	2		-100%	2	5	5	1			
Haute-Normandie	72	55	45	23	43	42	-2%	50	30	10	35	22	22	
Centre	11		40	2							1			
Basse-Normandie														
Bourgogne														
Nord-Pas-de-Calais	1 376	826	865	855	556	377	-32%	155	72	56	55	40	33	-19%
Pays de la Loire	8 521	8 435	8 121	9 479	7 134	5 014	-30%	511	388	77	1 476	583	556	-5%
Bretagne	6 520	4 031	3 742	2 297	2 368	2 525	7%	1 187	437	1 089	766	307	322	5%
Poitou-Charentes	461	5	1	2	3	4	43%	79		1	1	0	1	133%
Aquitaine	2 040	3 407	3 036	2 296	291	13	-96%	81	180	56	102	64	3	-95%
Midi-Pyrénées	6	11	13	6	1		-100%	2	1	2	21	4		-100%
Limousin	2	4						2	3					
Rhône-Alpes	3 134	3 414	2 377	2 337	2 371	2 532	7%	127	318	23	195	360	290	-20%
Auvergne	115	111	66	85	22		-100%	27	20	7	16	4		-100%
Languedoc-Roussillon														
P.A.C.A.				19	80	84	4%					5	4	-29%
total FRANCE	23 322	21 653	19 163	18 818	13 740	11 006	-20%	2 250	1 497	1 358	2 710	1 423	1 272	-11%

unité : tonne

(*) départements non précisés

lin

Evolution régionale des mises en œuvre et des stocks des FAB

unité : tonne	cumul des incorporations							stocks						
	05/06	06/07	07/08	08/09	09/10	10/11	%	05/06	06/07	07/08	08/09	09/10	10/11	%
Centre	76			27	27									
Lorraine	58	87	76					36	50	47				
Bretagne														
Poitou-Charentes	27	26	36	5	10	9	-10%	15	228	156	65	27	19	-30%
Aquitaine	184	313	227	143				41	58	63	29	14		-100%
Midi-Pyrénées														
total FRANCE	345	425	338	175	37	9	-76%	92	337	266	94	41	19	-53%

(*) départements non précisés

pois

Evolution régionale des mises en œuvre et des stocks des FAB

	cumul des incorporations							stocks						
	05/06	06/07	07/08	08/09	09/10	10/11	%	05/06	06/07	07/08	08/09	09/10	10/11	%
Ile-de-France	322	249				-8		23	21	27	38	39	2	-95%
Champagne-Ardenne	1 553	1 248	601	215		102		73	63	118	122		49	
Picardie	1 251	1 069	369	304	19	4	-79%	83	44	8	7	7	1	-87%
Haute-Normandie	573	290	117	180	239	140	-41%	110	126	96	105	23	86	274%
Centre	4 367	3 811	1 984	674	267	431	62%	325	349	236	147	67	99	48%
Basse Normandie	3 811	2 803	1 440	1 631	1 406	1 776	26%	460	392	407	76	65	185	183%
Bourgogne	5 028	2 516	1 413	779	333	111	-67%	601	360	365	44	31	73	137%
Nord-Pas-de-Calais	6 152	3 180	1 387	1 097	36	202	461%	212	354	109	41	19	67	260%
Lorraine	802	594	304	157	101	97	-4%	187	102	233	20	21	99	365%
Alsace	173	133	80					53	83	12				
Franche-Comté					16	2	-88%							
Pays de la Loire	31 573	20 968	5 006	4 256	5 257	9 806	87%	3 414	2 081	530	384	581	1 586	173%
Bretagne	93 688	54 195	12 765	12 101	21 705	42 355	95%	11 122	11 564	2 840	1 200	1 840	4 874	165%
Poitou-Charentes	6 892	3 681	1 163	1 546	1 389	2 809	102%	568	1 105	590	473	337	447	33%
Aquitaine	4 237	3 175	953	341	469	802	71%	303	114	162	50		54	
Midi-Pyrénées	10 598	9 296	3 520	1 924	1 267	889	-30%	741	718	638	335	184	200	8%
Limousin	1 098	654						81	27					
Rhône-Alpes	8 167	5 755	2 739	1 930	1 517	2 088	38%	515	698	614	326	201	376	87%
Auvergne	6 627	4 347	2 548	553	516	1 724	234%	441	529	246	80	67	177	166%
Languedoc-Roussillon	1 743	1 936	1 614	732	674	641	-5%	308	167	585	249	70	61	-13%
P.A.C.A.	173	99	105	204	114	165	44%	129	87	37	119	57	90	57%
autres régions (*)														
total FRANCE	188 826	119 999	38 107	28 623	35 316	64 142	82%	19 748	18 983	7 854	3 815	3 609	8 524	136%

unité : tonne

(*) départements non précisés

féverole

Evolution régionale des mises en œuvre et des stocks des FAB

	cumul des incorporations							stocks						
	05/06	06/07	07/08	08/09	09/10	10/11	%	05/06	06/07	07/08	08/09	09/10	10/11	%
Champagne-Ardenne	59							59						
Picardie														
Centre	170	183	216	28	85	51	-40%	31	23	20	38	27	22	-18%
Basse-Normandie		12	3	15	7	4	-48%		13	34	5	0	34	11133%
Bourgogne														
Nord-Pas-de-Calais	221	779	55	26	250	187	-25%		62				38	
Lorraine					5	24	388%						8	
Franche-Comté														
Pays de la Loire	403	494	362	435	686	518	-24%	255	91	67	123	121	98	-19%
Bretagne	4 189	2 989	1 365	1 282	7 832	6 182	-21%	491	653	323	598	1 020	211	-79%
Aquitaine			20	87	150	9	-94%				6	25	17	-29%
Midi-Pyrénées	38	24		23				10	32	41				
Rhône- Alpes	675	565	546	420	428	359	-16%	114	64	36	111	63	31	-50%
Auvergne	222	225	191	195	327	204	-38%	14	11	8	29	10	23	124%
P.A.C.A.														
total FRANCE	5 977	5 270	2 758	2 510	9 769	7 537	-23%	973	948	528	910	1 266	481	-62%

unité : tonne

(*) départements non précisés

Lupin

Evolution régionale des mises en œuvre et des stocks des FAB

	cumul des incorporations							stocks						
	05/06	06/07	07/08	08/09	09/10	10/11	%	05/06	06/07	07/08	08/09	09/10	10/11	%
Centre	51	5						9	12					
Bourgogne									9					
Franche-Comté														
Pays de la Loire														
Bretagne		13	2							11	11			
Poitou-Charentes		24							36				41	
Aquitaine	3	25	18											
Rhône- Alpes	76	35	25	14	44	23		125	10	38	2	25	10	-62%
Auvergne		4	2					2	2					
total FRANCE	130	106	47	14	44	23	-48%	136	69	49	12	25	51	102%

unité : tonne

(*) départements non précisés

Colza

Evolution régionale des entrées et des stocks de collecte

situation provisoire au 30 septembre récolte 2008 à 2010

Régions	entrées juil 10	entrées août 10	entrées sep 10	entrées oct 10	entrées nov 10	entrées déc 10	entrées janv 11	entrées fév 11	entrées mars 11	entrées avril 11	entrées mai 11	entrées juin 11	cumul semence au 31.09.10	cumul (1) au 31.09.10	% 09/10
Ile-de-France	153 059	25 384	7 390										6	185 840	-4%
Champagne-Ardenne	484 321	55 573	14 798											554 692	-13%
Picardie	227 454	122 815	16 793										127	367 189	-11%
Haute-Normandie	46 593	125 453	17 271											189 317	-8%
Centre	310 750	121 849	52 862										735	486 196	-20%
Basse-Normandie	30 887	31 587	16 324											78 798	-2%
Bourgogne	342 543	47 570	10 788											400 901	-13%
Nord-Pas-de-Calais	10 059	51 450	14 322										4 042	79 873	29%
Lorraine	235 780	86 823	21 040											343 644	-19%
Alsace	9 067	3 049	518											12 635	-12%
Franche-Comté	41 294	15 748	3 555											60 597	-7%
Pays de la Loire	90 321	14 674	10 249										1 474	116 717	-21%
Bretagne	91 597	6 509	4 229											102 335	6%
Poitou-Charentes	212 512	8 271	5 205										156	226 144	-33%
Aquitaine	19 393	1 587	578										382	21 939	-21%
Midi-Pyrénées	56 571	4 727	5 895										595	67 787	-17%
Limousin	3 547	2 449	103											6 099	-14%
Rhône- Alpes	37 266	1 256	2 602										260	41 384	10%
Auvergne	21 856	4 478	1 606											27 940	-8%
Languedoc-Roussillon	4 906	77	142										2 000	7 124	-31%
PACA	3 293	13												3 306	-23%
autres (*)	28	1 094												1 123	-26%
total FRANCE	2 433 099	732 433	206 271										9 777	3 381 580	-14%

(*) départements non précisés

Régions	entrées juil 10	entrées août 10	entrées sep 10	entrées oct 10	entrées nov 10	entrées déc 10	entrées janv 11	entrées fév 11	entrées mars 11	entrées avril 11	entrées mai 11	entrées juin 11	cumul semence au 31.09.10	cumul (1) au 31.09.10	% 09/10
Ile-de-France	140 752	141 357	127 397											127 397	12%
Champagne-Ardenne	434 679	445 423	398 467											398 467	-17%
Picardie	243 124	339 397	324 505										6	324 512	-5%
Haute-Normandie	49 559	151 237	142 685											142 685	-1%
Centre	260 595	340 776	342 877										505	343 381	-20%
Basse-Normandie	25 118	34 681	43 601											43 601	-16%
Bourgogne	301 067	284 549	254 833											254 833	-21%
Nord-Pas-de-Calais	7 226	63 845	72 770										3 473	76 243	32%
Lorraine	238 858	308 942	314 341											314 341	-8%
Alsace	31 802	52 019	51 624											51 624	6%
Franche-Comté	19 657	26 896	17 840											17 840	19%
Pays de la Loire	83 489	84 458	79 790										149	79 938	-21%
Bretagne	67 458	59 792	48 630											48 630	-5%
Poitou-Charentes	206 309	203 944	196 834										47	196 882	-35%
Aquitaine	12 816	12 175	10 573										7 455	18 028	-47%
Midi-Pyrénées	57 028	26 150	43 374										1 707	45 081	-22%
Limousin	2 147	2 359	2 203											2 203	-27%
Rhône- Alpes	35 813	27 419	23 698										4	23 702	-6%
Auvergne	16 926	9 846	7 320											7 320	154%
Languedoc-Roussillon	1 893	10 708	12 712											12 712	63%
PACA	2 669	2 414	2 202											2 202	-49%
autres (*)		621	84											84	
total FRANCE	2 238 984	2 629 005	2 518 359										13 346	2 531 705	-14%

(*) départements non précisés

unité : tonne

cumul(1) = collecte + semences

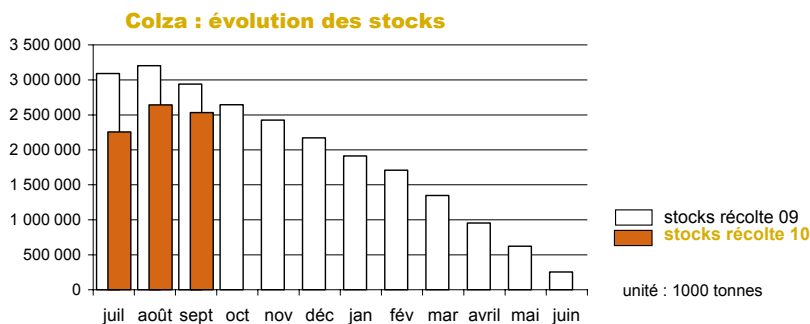

Tournesol

Evolution régionale des entrées et des stocks de collecte

situation provisoire au 30 septembre récolte 2008 à 2010

Régions	entrées juil 10	entrées août 10	entrées sep 10	entrées oct 10	entrées nov 10	entrées déc 10	entrées janv 11	entrées fév 11	entrées mars 11	entrées avril 11	entrées mai 11	entrées juin 11	cumul semences au 31.09.10	cumul (1) au 31.09.10	% 09/10
Ile-de-France		10	5 633											5 643	-14%
Champagne-Ardenne	27	17	19 323											19 368	-40%
Picardie			1 189											1 189	-62%
Haute-Normandie			47											47	-55%
Centre	346	361	67 128											67 835	-42%
Basse-Normandie			971											971	-54%
Bourgogne		7	33 300											33 307	-53%
Nord-Pas-de-Calais	153		49											203	741%
Lorraine			2 512											2 512	-49%
Alsace			553											553	-53%
Franche-Comté		58	6 220											6 278	-53%
Pays de la Loire	191	350	52 436										564	53 541	-19%
Bretagne	4		380											384	-50%
Poitou-Charentes	635	17 140	246 011											263 786	-26%
Aquitaine	92	5 979	65 176										863	72 110	-22%
Midi-Pyrénées	347	6 429	225 898										561	233 236	-5%
Limousin			557											557	-74%
Rhône- Alpes	0	713	32 280										766	33 760	-26%
Auvergne	1 492		12 266											13 759	-51%
Languedoc-Roussillon		747	33 166											33 913	5%
PACA		549	5 001										242	5 792	
autres (*)															-100%
total FRANCE	3 287	32 361	810 097										2 997	848 742	-24%

(*) départements non précisés

Régions	entrées juil 10	entrées août 10	entrées sep 10	entrées oct 10	entrées nov 10	entrées déc 10	entrées janv 11	entrées fév 11	entrées mars 11	entrées avril 11	entrées mai 11	entrées juin 11	cumul semence au 31.09.10	cumul (1) au 31.09.10	% 09/10
Ile-de-France	646	204	4 413											4 413	-19%
Champagne-Ardenne	1 177	951	15 387											15 387	-50%
Picardie	314	132	398											398	-74%
Haute-Normandie	26	167	591											591	462%
Centre	28 411	13 256	70 924											70 924	-33%
Basse-Normandie	79	79	985											985	-52%
Bourgogne	713	211	27 215											27 215	-49%
Nord-Pas-de-Calais															
Lorraine	859	1 040	4 914											4 914	-58%
Alsace	29	437	3 610											3 610	-44%
Franche-Comté	219	278	2 746											2 746	-68%
Pays de la Loire	9 988	4 760	52 772										564	53 336	-13%
Bretagne	140	140	526											526	-5%
Poitou-Charentes	33 350	32 003	259 993										3	259 996	-25%
Aquitaine	3 231	6 764	55 411										2 476	57 887	-27%
Midi-Pyrénées	38 705	13 898	229 477										622	230 099	63%
Limousin	150	150	599											599	-70%
Rhône- Alpes	1 571	2 064	30 355										750	31 105	-23%
Auvergne	2 146	1 443	10 393										23	10 416	-42%
Languedoc-Roussillon		495	3 162											3 162	-58%
PACA	745	1 216	5 903										242	6 145	-41%
autres (*)															
total FRANCE	122 498	79 687	779 771										4 680	784 452	-16%

unité : tonne (*) départements non précisés

cumul(1) = collecte + semences

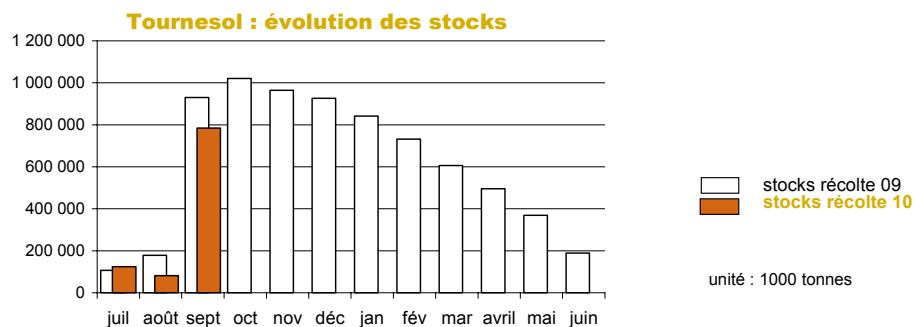

Soja

Evolution régionale des entrées et des stocks de collecte

situation provisoire au 30 septembre récolte 2008 à 2010

Régions	entrées juil 10	entrées août 10	entrées sep 10	entrées oct 10	entrées nov 10	entrées déc 10	entrées janv 11	entrées fév 11	entrées mars 11	entrées avril 11	entrées mai 11	entrées juin 11	cumul semence au 31.09.10	cumul (1) au 31.09.10	% 09/10
Ile-de-France			527											527	
Champagne-Ardenne															3
Picardie														218	1167%
Haute-Normandie	3														
Centre			218												
Basse-Normandie															
Bourgogne	2	132	6 997										104	7 235	-34%
Nord-Pas-de-Calais															
Lorraine				11											11
Alsace			3 415											3 415	-7%
Franche-Comté	2		3 966											3 968	-27%
Pays de la Loire	27	54	9											90	382%
Bretagne		23	58											80	191%
Poitou-Charentes			53											53	-51%
Aquitaine	67		3 695											3 762	-18%
Midi-Pyrénées	215	103	4 404											4 721	-48%
Limousin															
Rhône- Alpes	1		6 141										1 742	7 884	5%
Auvergne			35											35	-96%
Languedoc-Roussillon															-100%
PACA			20											20	128%
autres (*)															
total FRANCE	317	312	29 547										1 846	32 022	-25%

(*) départements non précisés

Régions	entrées juil 10	entrées août 10	entrées sep 10	entrées oct 10	entrées nov 10	entrées déc 10	entrées janv 11	entrées fév 11	entrées mars 11	entrées avril 11	entrées mai 11	entrées juin 11	cumul semence au 31.09.10	cumul (1) au 31.09.10	% 09/10
Ile-de-France			545											545	
Champagne-Ardenne	18	18													-100%
Picardie															
Haute-Normandie	3	3													
Centre	46	46	264											264	-100%
Basse-Normandie															-100%
Bourgogne	388	171	6 657										104	6 761	-100%
Nord-Pas-de-Calais															-100%
Lorraine	7	7	10											10	
Alsace	1 271	823	3 949											3 949	
Franche-Comté	68	68	3 849											3 849	-22%
Pays de la Loire	59	114	12											12	-100%
Bretagne															-100%
Poitou-Charentes	4	4	57											57	-75%
Aquitaine	823	516	3 980										649	4 628	4018%
Midi-Pyrénées	5 458	3 666	6 646										53	6 699	25%
Limousin															-100%
Rhône- Alpes	2 573	1 918	6 897										1 830	8 727	
Auvergne	47	56	91											91	-99%
Languedoc-Roussillon															
PACA	5	5	25											25	-86%
autres (*)															
total FRANCE	10 771	7 415	32 982										2 635	35 617	-16%

unité : tonne (*) départements non précisés

cumul(1) = collecte + semences

Soja : évolution des stocks

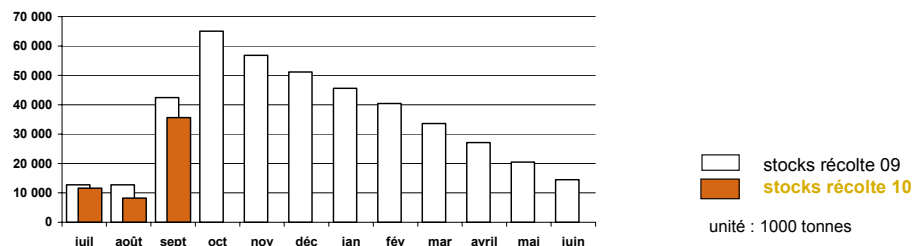

Lin oléagineux

Evolution régionale des entrées et des stocks de collecte

situation provisoire au 30 septembre récolte 2008 à 2010

Régions	entrées juil 10	entrées août 10	entrées sep 10	entrées oct 10	entrées nov 10	entrées déc 10	entrées janv 11	entrées fév 11	entrées mars 11	entrées avril 11	entrées mai 11	entrées juin 11	cumul semence au 31.09.10	cumul (1) au 31.09.10	% 09/10
Ile-de-France		13	250										79	343	-26%
Champagne-Ardenne	44	242	29											315	432%
Picardie	410	1 482	763										179	2 833	105%
Haute-Normandie		22	68											90	106%
Centre	1 423	1 856	628										19	3 926	51%
Basse-Normandie															
Bourgogne		54	40										37	132	-23%
Nord-Pas-de-Calais		170	28											198	9%
Lorraine		75	72											147	331%
Alsace															
Franche-Comté			368											368	
Pays de la Loire	2 463	275	143										19	2 900	20%
Bretagne	169	523	763											1 455	20%
Poitou-Charentes	2 749	460	181										54	3 443	61%
Aquitaine	111	34												145	51%
Midi-Pyrénées	844	200	269											1 313	381%
Limousin															-100%
Rhône- Alpes															-100%
Auvergne															-100%
Languedoc-Roussillon															-100%
PACA	4	4	5											12	-45%
autres (*)															
total FRANCE	8 217	5 409	3 606										357	17 619	57%

(*) départements non précisés

Régions	entrées juil 10	entrées août 10	entrées sep 10	entrées oct 10	entrées nov 10	entrées déc 10	entrées janv 11	entrées fév 11	entrées mars 11	entrées avril 11	entrées mai 11	entrées juin 11	cumul semence au 31.09.10	cumul (1) au 31.09.10	% 09/10
Ile-de-France															-100%
Champagne-Ardenne	58	300	58											58	-14%
Picardie	298	529	242										188	430	59%
Haute-Normandie	16	21	20										115	135	-60%
Centre	996	1 638	1 661											1 661	-21%
Basse-Normandie													90	90	-50%
Bourgogne	53	78	90											90	-25%
Nord-Pas-de-Calais															
Lorraine		22	0											0	-99%
Alsace															
Franche-Comté															
Pays de la Loire	2 162	2 100	1 687											1 687	-30%
Bretagne	692	1 180	1 053											1 053	9%
Poitou-Charentes	2 258	1 632	1 358											1 358	-15%
Aquitaine	5	39													-100%
Midi-Pyrénées	415	351	221										5	226	80%
Limousin															-100%
Rhône- Alpes	6	6	6											6	-78%
Auvergne															
Languedoc-Roussillon															-100%
PACA	4	8	12											12	-45%
autres (*)															
total FRANCE	6 951	7 903	6 407										357	6 805	-19%

unité : tonnes (*) départements non précisés

cumul(1) = collecte + semences

Lin : évolution des stocks

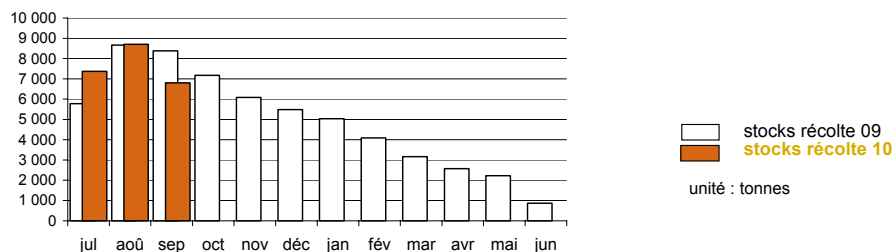

Pois

Evolution régionale des entrées et des stocks de collecte

situation provisoire au 30 septembre récolte 2008 à 2010

Régions	entrées juil 10	entrées août 10	entrées sep 10	entrées oct 10	entrées nov 10	entrées déc 10	entrées janv 11	entrées fév 11	entrées mars 11	entrées avril 11	entrées mai 11	entrées juin 11	cumul semence au 31.09.10	cumul (1) au 31.09.10	% 09/10
Ile-de-France	43 760	5 410	3 438										577	53 185	52%
Champagne-Ardenne	104 325	3 793	1 762										965	110 844	168%
Picardie	105 711	16 579	6 211										2 557	131 057	56%
Haute-Normandie	6 522	10 660	10 145										360	27 686	127%
Centre	55 292	28 709	14 070										1 427	99 499	181%
Basse-Normandie	7 497	5 421	4 222										423	17 562	148%
Bourgogne	24 784	6 519	1 349										245	32 896	162%
Nord-Pas-de-Calais	2 673	6 147	5 172										482	14 473	122%
Lorraine	3 226	1 462	485											5 173	354%
Alsace	180	1												180	-12%
Franche-Comté	375	48	7											430	63%
Pays de la Loire	17 964	3 844	4 334										1 474	27 616	119%
Bretagne	18 378	12 200	2 382										566	33 526	307%
Poitou-Charentes	44 452	2 328	1 049										623	48 451	74%
Aquitaine	1 013	46	23										253	1 334	83%
Midi-Pyrénées	15 156	1 454	1 211										1 367	19 189	275%
Limousin	211	126	52											389	
Rhône- Alpes	6 072	384	293										767	7 517	127%
Auvergne	1 938	499	383											2 820	111%
Languedoc-Roussillon	5 262	1 609	172										400	7 443	140%
PACA	2 803	317	72										382	3 573	38%
autres(*)															
total FRANCE	467 593	107 555	56 829										12 866	644 843	115%

(*) départements non précisés

Régions	entrées juil 10	entrées août 10	entrées sep 10	entrées oct 10	entrées nov 10	entrées déc 10	entrées janv 11	entrées fév 11	entrées mars 11	entrées avril 11	entrées mai 11	entrées juin 11	cumul semence au 31.09.10	cumul (1) au 31.09.10	% 09/10
Ile-de-France	46 933	33 441	32 787										15	32 802	27%
Champagne-Ardenne	98 418	85 194	80 702										458	81 161	151%
Picardie	104 523	95 951	91 893										2 142	94 035	13%
Haute Normandie	10 005	13 873	16 660										825	17 485	46%
Centre	59 674	80 652	80 474										317	80 791	179%
Basse Normandie	6 088	7 229	6 821										441	7 261	92%
Bourgogne	23 956	18 580	16 397										245	16 641	55%
Nord Pas de Calais	1 860	6 691	8 951										385	9 336	333%
Lorraine	3 149	4 174	2 881										0	2 881	268%
Alsace	154	117	2											2	-81%
Franche Comté	275	348	318											318	47%
Pays de Loire	15 181	14 967	12 982										1 405	14 386	139%
Bretagne	15 884	22 071	20 633										566	21 199	711%
Poitou Charentes	35 756	35 422	19 891										673	20 564	260%
Aquitaine	1 103	726	416										1 127	1 542	88%
Midi Pyrénées	15 735	3 126	7 220										1 077	8 297	175%
Limousin	116	45	16											16	940%
Rhône- Alpes	5 161	4 659	3 201										680	3 880	122%
Auvergne	1 664	1 645	1 523											1 523	62%
Languedoc Roussillon	668	588	768											768	-67%
PACA	2 695	2 308	1 914											1 914	8%
autres (*)															
total FRANCE	448 998	431 806	406 448										10 355	416 804	85%

unité : tonne

(*) départements non précisés

cumul(1) = collecte + semences

Pois : évolution des stocks

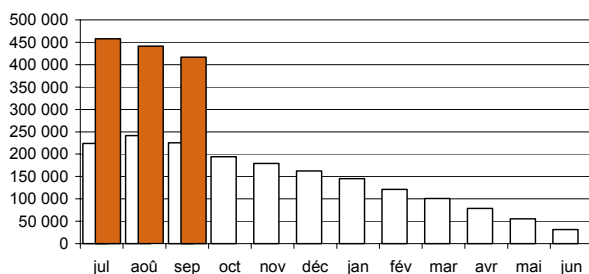

□ stocks récolte 09
■ stocks récolte 10

unité : 1000 tonnes

Février

Evolution régionale des entrées et des stocks de collecte

situation provisoire au 30 septembre récolte 2008 à 2010

Régions	entrées juil 10	entrées août 10	entrées sep 10	entrées oct 10	entrées nov 10	entrées déc 10	entrées janv 11	entrées fév 11	entrées mars 11	entrées avril 11	entrées mai 11	entrées juin 11	cumul semence au 31.09.10	cumul (1) au 31.09.10	% 09/10
Ile-de-France	1 444	33 377	24 925										10	59 756	7%
Champagne-Ardenne	1 202	23 091	1 852										21	26 165	10%
Picardie	757	87 701	24 458										640	113 556	-9%
Haute-Normandie	168	5 622	15 091										197	21 078	-18%
Centre	734	2 470	1 979										667	5 850	319%
Basse-Normandie	98	5 864	8 967											14 928	-2%
Bourgogne	403	1 416	574										66	2 460	220%
Nord-Pas-de-Calais			2 623	21 118									32	23 773	19%
Lorraine	119	682	209											1 009	75%
Alsace															
Franche-Comté		8	15											23	104%
Pays de la Loire	1 561	1 205	839										130	3 735	47%
Bretagne	758	1 271	2 308											4 337	129%
Poitou-Charentes	1 515	816	150											2 481	216%
Aquitaine	1 540	428	85										22	2 075	257%
Midi-Pyrénées	4 596	2 283	1 405											8 284	801%
Limousin															-100%
Rhône- Alpes	29	26	37											92	-9%
Auvergne		142												142	29%
Languedoc-Roussillon	182	22												204	
PACA															-100%
autres (*)			24											24	
total FRANCE	15 106	169 046	104 036										1 783	289 970	5%

(*) départements non précisés

Régions	entrées juil 10	entrées août 10	entrées sep 10	entrées oct 10	entrées nov 10	entrées déc 10	entrées janv 11	entrées fév 11	entrées mars 11	entrées avril 11	entrées mai 11	entrées juin 11	cumul semence au 31.09.10	cumul (1) au 31.09.10	% 09/10
Ile-de-France	13 282	20 751	42 525											42 525	16%
Champagne-Ardenne	2 340	23 059	22 344										21	22 365	16%
Picardie	1 856	81 147	75 664										565	76 228	4%
Haute-Normandie	2 559	3 686	10 103										1 039	11 142	-18%
Centre	1 395	3 663	5 078										102	5 180	232%
Basse-Normandie	520	6 055	15 421										6	15 427	-7%
Bourgogne	1 167	2 401	2 706										66	2 772	255%
Nord-Pas-de-Calais	783	3 346	21 673										39	21 712	14%
Lorraine	359	687	889											889	42%
Alsace															
Franche-Comté		8	23											23	
Pays de la Loire	1 569	1 603	1 959										99	2 058	7%
Bretagne	829	1 815	3 155											3 155	59%
Poitou-Charentes	1 625	2 059	1 932											1 932	149%
Aquitaine	2 202	2 127	2 021										108	2 128	160%
Midi-Pyrénées	4 930	4 467	4 178											4 178	310%
Limousin															-100%
Rhône- Alpes	31	49	46										0	46	25%
Auvergne	16	80	89											89	-32%
Languedoc-Roussillon	52	42	3											3	-53%
PACA		28													
autres (*)															
total FRANCE	35 514	157 071	209 807										2 044	211 850	13%

unité : tonne (*) départements non précisés
cumul(1) = collecte + semences

Février : évolution des stocks

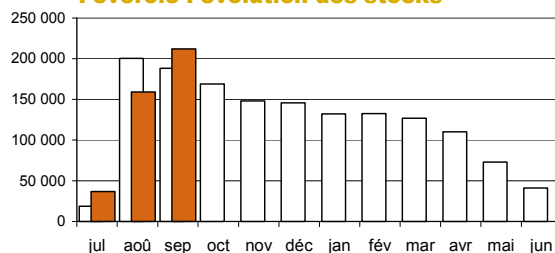

□ stocks récolte 09
■ stocks récolte 10
unité : 1000 tonnes

Lupin

Evolution régionale des entrées et des stocks de collecte

situation provisoire au 30 septembre récolte 2008 à 2010

Régions	entrées juil 10	entrées août 10	entrées sep 10	entrées oct 10	entrées nov 10	entrées déc 10	entrées janv 11	entrées fév 11	entrées mars 11	entrées avril 11	entrées mai 11	entrées juin 11	cumul semence au 31.09.10	cumul (1) au 31.09.10	% 09/10
Ile-de-France															
Champagne-Ardenne															
Picardie															
Haute-Normandie															
Centre				1											1
Basse-Normandie															
Bourgogne		4													4
Nord-Pas-de-Calais															
Lorraine															
Alsace															
Franche-Comté															
Pays de la Loire	115	845	543										317	1 821	171%
Bretagne	7	294	194											495	527%
Poitou-Charentes	337	3 592	302											4 232	98%
Aquitaine	27	92												118	-3%
Midi-Pyrénées	14	3												18	
Limousin															
Rhône- Alpes													89	89	81%
Auvergne			13											13	
Languedoc-Roussillon															
PACA															
autres (*)															
total FRANCE	499	4 844	1 041										406	6 790	121%

(*) départements non précisés

Régions	entrées juil 10	entrées août 10	entrées sep 10	entrées oct 10	entrées nov 10	entrées déc 10	entrées janv 11	entrées fév 11	entrées mars 11	entrées avril 11	entrées mai 11	entrées juin 11	cumul semence au 31.09.10	cumul (1) au 31.09.10	% 09/10
Ile-de-France															
Champagne-Ardenne															
Picardie															
Haute-Normandie															
Centre		1	1	1											1
Basse-Normandie															
Bourgogne			4	4										4	41%
Nord-Pas-de-Calais													8	8	592%
Lorraine				12										12	
Alsace															
Franche-Comté															
Pays de la Loire	115	1 244	1 938										266	2 204	192%
Bretagne	7	24	23											23	
Poitou-Charentes	2 362	5 886	6 160											6 160	
Aquitaine															
Midi-Pyrénées	27	30	30											30	45%
Limousin															
Rhône- Alpes													88	88	79%
Auvergne	5	18	18											18	164%
Languedoc-Roussillon															
PACA															
autres (*)															
total FRANCE	2 515	7 207	8 185										362	8 548	166%

unité : tonnes (*) départements non précisés

cumul (1) = stocks + stocks semence

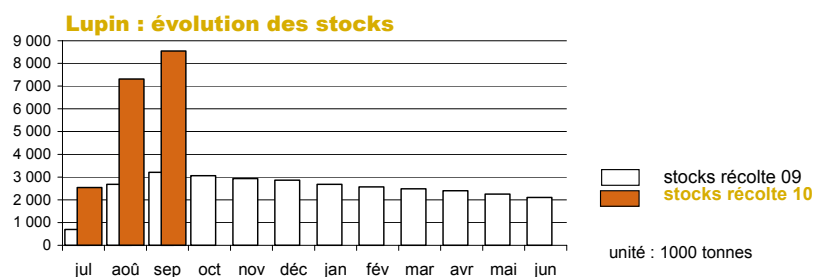

Collectes et stocks départementaux

Au 30 septembre 2010

Marché des oléoprotéagineux
Novembre 2010

Collecte des oléagineux récoltes 2009 et 2010

situation provisoire au 30 septembre

Les chiffres sont issus des collectes des campagnes 2009/10 et 2010/11. L'étude est réalisée à partir du département d'exploitation du silo et les graines sont d'origine française.

	colza				tournesol				soja				lin oléagineux				
	total		dt semence		total		dt semence		total		dt semence		total		dt semence		
	sept-2009	sept-2010	sept-2009	sept-2010	sept-2009	sept-2010	sept-2009	sept-2010	sept-2009	sept-2010	sept-2009	sept-2010	sept-2009	sept-2010	sept-2009	sept-2010	
12 ILE-DE-FRANCE																	
75 ville-de-Paris	0	0	0	0	0	0	0	0	0	0	0	0	0	0	0	0	
77 seine et marne	115 198	115 728	0	0	5 798	4 284	0	0	0	0	0	0	0	115	79	383	
78 yvelines	25 533	22 022	0	0	0	476	0	0	0	0	0	0	0	0	0	0	
91 essonne	35 804	33 559	0	0	789	883	0	0	0	0	0	0	18	0	20	1	
92 hauts de seine	0	0	0	0	0	0	0	0	0	0	0	0	0	0	0	0	
93 seine st denis	0	0	0	0	0	0	0	0	0	0	0	0	0	0	0	0	
94 val de marne	0	0	0	0	0	0	0	0	0	0	0	0	0	0	0	0	
95 val d'oise	16 747	14 531	0	0	0	0	0	0	0	0	0	0	0	0	0	64	
total	193 282	185 840	0	0	6 588	5 643	0	0	0	0	0	0	0	133	79	466	343
08 CHAMPAGNE-ARDENNE																	
08 ardennes	69 352	63 557	0	0	657	326	0	0	0	0	0	0	0	0	0	59	
10 aube	191 014	157 384	0	0	15 586	9 460	0	0	20	0	0	0	0	0	0	0	
51 marne	276 886	248 621	0	0	13 014	7 466	0	0	0	0	0	0	0	0	0	0	
52 haute marne	97 385	85 130	0	0	3 045	2 116	0	0	0	527	0	0	0	0	0	0	
total	634 636	554 692	0	0	32 302	19 368	0	0	20	527	0	0	0	0	0	59	315
19 PICARDIE																	
02 aise	164 866	147 427	0	0	2 462	1 093	0	0	0	0	0	0	0	0	0	147	
60 oise	146 844	126 645	138	127	643	96	0	0	0	0	0	0	72	179	1 198	2 107	
80 somme	102 951	93 117	0	0	27	0	0	0	0	0	0	0	0	0	0	38	
total	413 660	367 189	138	127	3 131	1 189	0	0	0	0	0	0	72	179	1 383	2 833	
11 HAUTE-NORMANDIE																	
27 eure	126 077	112 688	0	0	105	47	0	0	0	3	0	0	0	0	0	44	
76 seine maritime	79 700	76 629	0	0	0	0	0	0	0	0	0	0	0	0	0	80	
total	205 777	189 317	0	0	105	47	0	0	0	3	0	0	0	0	0	44	
07 CENTRE																	
18 cher	117 446	97 181	0	0	19 114	9 109	0	0	0	0	0	0	21	19	183	318	
28 eure et loir	167 740	110 035	0	0	528	560	0	0	0	0	0	0	0	0	83	318	
36 indre	95 476	76 588	0	0	21 183	8 648	0	0	0	0	0	0	0	0	461	740	
37 indre et loire	68 566	60 394	832	505	54 001	31 592	0	0	0	0	0	0	0	0	1 112	1 534	
41 loir et cher	77 707	66 521	477	230	11 369	6 890	0	0	17	25	0	0	0	0	0	80	
45 loiret	77 892	75 477	89	0	10 322	11 036	0	0	0	193	0	0	0	0	767	936	
total	604 827	486 196	1 398	735	116 517	67 835	0	0	17	218	0	0	21	19	2 605	3 926	
04 BASSE-NORMANDIE																	
14 calvados	38 474	38 904	0	0	639	28	0	0	0	0	0	0	0	0	0	0	
50 manche	3 174	4 569	0	0	0	0	0	0	0	0	0	0	0	0	0	0	
61 orne	38 689	35 325	0	0	1 481	943	0	0	0	0	0	0	0	0	0	0	
total	80 336	78 798	0	0	2 120	971	0	0	0	0	0	0	0	0	0	0	
05 BOURGOGNE																	
21 côte d'or	164 598	155 151	0	0	26 617	13 248	0	0	5 860	3 446	301	104	23	37	25	40	
58 nièvre	69 390	60 837	0	0	8 884	3 007	0	0	0	0	0	0	0	0	50	19	
71 saône et loire	32 760	30 792	0	0	16 427	8 430	0	0	5 173	3 789	0	0	0	0	0	0	
89 yonne	194 574	154 121	0	0	19 673	8 622	0	0	0	0	0	0	0	0	97	73	
total	461 321	400 901	0	0	71 601	33 307	0	0	11 033	7 235	301	104	23	37	172	132	
17 NORD-PAS-DE-CALAIS																	
59 nord	31 151	38 809	5 835	4 042	24	203	0	0	0	0	0	0	0	0	21	0	
62 pas de calais	30 556	41 064	0	0	0	0	0	0	0	0	0	0	0	0	161	198	
total	61 707	79 873	5 835	4 042	24	203	0	0	0	0	0	0	0	0	182	198	
15 LORRAINE																	
54 meurthe et moselle	105 787	74 379	0	0	1 868	807	0	0	0	1	0	0	0	0	0	125	
55 meuse	130 961	106 300	0	0	2 208	1 184	0	0	0	10	0	0	0	0	0	0	
57 moselle	165 386	143 523	0	0	260	421	0	0	0	0	0	0	0	0	34	22	
88 vosges	24 577	19 441	0	0	565	100	0	0	0	0	0	0	0	0	0	0	
total	426 711	343 644	0	0	4 901	2 512	0	0	0	11	0	0	0	0	34	147	
01 ALSACE																	
67 bas rhin	7 535	6 813	0	0	648	364	0	0	383	271	0	0	0	0	0	0	
68 haut rhin	6 791	5 822	0	0	533	190	0	0	3 300	3 144	0	0	0	0	0	0	
total	14 326	12 635	0	0	1 182	553	0	0	3 683	3 415	0	0	0	0	0	0	
10 FRANCHE-COMTE																	
25 doubs	4 955	3 580	0	0	830	351	0	0	635	97	0	0	0	0	0	368	
39 jura	13 741	10 941	0	0	8 079	3 263	0	0	3 389	2 829	0	0	0	0	0	0	
70 haute saône	44 971	44 482	0	0	4 338	2 664	0	0	1 403	1 042	0	0	0	0	0	0	
90 territoire de belfort	1 830	1 594	0	0	0	0	0	0	0	0	0	0	0	0	0	0	
total	65 496	60 597	0	0	13 247	6 278	0	0	5 427	3 968	0	0	0	0	0	368	
18 PAYS DE LA LOIRE																	
44 loire atlantique	20 439	17 317	0	0	3 455	2 514	0	0	0	0	0	0	0	0	139	90	
49 maine et loire	34 379	28 580	0	0	26 110	23 250	0	0	0	0	0	0	0	0	47	201	
53 mayenne	32 359	19 128	0	0	2 735	1 139	0	0	0	81	0	0	0	0	132	177	
72 sarthe	46 778	32 401	0	0	13 995	9 744	0	0	0	0	0	0	0	0	133	121	
85 vendée	14 530	19 292	2 513	1 474	19 519	16 894	534	564	19	9	0	0	97	19	1 969	2 311	
total	148 486	116 717	2 513	1 474	65 813	53 541	534	564	19	90	0	0	97	19	2 420	2 900	

Collecte des oléagineux récoltes 2009 et 2010

situation provisoire au 30 septembre

Les chiffres sont issus des collectes des campagnes 2009/10 et 2010/11. L'étude est réalisée à partir du département d'exploitation du silo et les graines sont d'origine française.

	colza				tournesol				soja				lin oléagineux			
	total		dt semence		total		dt semence		total		dt semence		total		dt semence	
	sept-2009	sept-2010	sept-2009	sept-2010	sept-2009	sept-2010	sept-2009	sept-2010	sept-2009	sept-2010	sept-2009	sept-2010	sept-2009	sept-2010	sept-2009	sept-2010
06 BRETAGNE																
22 côtes d'armor	26 156	30 813	0	0	210	0	0	0	0	7	0	0	0	0	208	269
29 finistère	11 206	12 656	0	0	0	0	0	0	0	0	0	0	0	0	0	0
35 ille et vilaine	30 134	28 664	0	0	518	384	0	0	28	74	0	0	0	0	979	1 133
56 morbihan	29 243	30 202	0	0	34	0	0	0	0	0	0	0	0	0	26	53
total	96 740	102 335	0	0	761	384	0	0	28	80	0	0	0	0	1 214	1 455
20 POITOU-CHARENTES																
16 charente	31 913	10 397	0	0	82 802	62 816	0	0	0	0	0	0	0	0	466	923
17 charente maritime	60 411	26 675	255	156	126 070	102 453	0	0	0	11	0	0	0	0	757	849
79 deux sèvres	79 479	54 021	0	0	55 124	35 632	0	0	0	2	0	0	0	54	839	1 418
86 vienne	167 188	135 051	0	0	93 091	62 886	0	0	108	40	0	0	0	0	83	253
total	338 991	226 144	255	156	357 087	263 786	0	0	108	53	0	0	0	54	2 144	3 443
02 AQUITAINE																
24 dordogne	6 891	4 224	0	0	18 081	12 955	0	0	25	0	0	0	0	0	96	145
33 gironde	1 447	691	0	0	4 581	5 312	0	0	0	0	0	0	0	0	0	0
40 landes	1 291	504	267	0	1 735	3 391	684	0	276	1 006	0	0	0	0	0	0
47 lot et garonne	16 343	14 788	539	382	67 569	48 943	787	863	4 233	2 619	46	0	0	0	0	0
64 pyrénées	1 931	1 733	0	0	198	1 510	0	0	58	137	0	0	0	0	0	0
total	27 903	21 939	806	382	92 164	72 110	1 471	863	4 582	3 762	46	0	0	0	96	1 45
16 MIDI-PYRENEES																
09 arège	2 610	1 457	256	0	8 249	8 046	0	40	136	0	0	0	0	0	0	0
12 aveyron	1 066	1 695	0	0	1 346	181	0	0	0	0	0	0	0	0	41	67
31 haute garonne	24 735	22 288	0	0	82 247	85 408	0	0	1 737	1 350	0	0	0	0	0	19
32 gers	30 002	24 475	46	168	85 786	81 976	199	262	4 566	2 231	0	0	0	0	5	236
46 lot	1 821	1 565	0	0	3 081	2 092	0	0	1	0	0	0	0	0	37	89
65 hautes pyrénées	3 888	1 169	0	0	423	1 241	0	0	30	14	0	0	0	0	0	0
81 tarn	8 829	8 132	0	0	26 050	22 868	0	0	432	186	0	0	0	0	163	784
82 tarn et garonne	9 054	7 006	771	427	37 407	31 423	0	259	2 139	940	14	0	0	0	28	119
total	82 004	67 787	1 073	595	244 589	233 236	199	561	9 041	4 721	14	0	0	0	273	1 313
14 LIMOUSIN																
19 corrèze	491	22	0	0	0	0	0	0	0	0	0	0	0	0	0	0
23 creuse	5 989	5 288	0	0	1 492	165	0	0	0	0	0	0	0	0	89	0
87 haute vienne	645	790	0	0	665	392	0	0	0	0	0	0	0	0	0	0
total	7 126	6 099	0	0	2 157	557	0	0	0	0	0	0	0	0	89	0
22 RHONE-ALPES																
01 ain	12 849	17 351	0	0	9 666	8 767	0	0	4 928	3 963	271	0	0	0	22	0
07 ardèche	134	93	0	0	113	17	0	0	0	0	0	0	0	0	0	0
26 drôme	4 602	3 512	138	65	15 475	9 514	1 451	0	446	86	0	0	0	0	0	0
38 isère	14 448	13 776	224	195	15 409	12 581	755	766	1 819	3 146	1 142	1 742	0	0	2	0
42 loire	454	547	0	0	1 239	594	0	0	0	5	0	0	0	0	0	0
69 rhône	4 423	5 377	0	0	3 264	2 018	0	0	147	146	0	0	0	0	0	0
73 savoie	45	37	0	0	19	139	0	0	97	460	0	0	0	0	0	0
74 haute savoie	579	691	0	0	380	130	0	0	46	79	0	0	0	0	0	0
total	37 533	41 384	362	260	45 564	33 760	2 207	766	7 483	7 884	1 413	1 742	0	0	24	0
03 AUVERGNE																
03 allier	25 479	22 463	0	0	12 184	4 012	0	0	841	35	0	0	0	0	14	0
15 cantal	0	0	0	0	0	0	0	0	0	0	0	0	0	0	0	0
43 haute loire	839	1 115	0	0	1 307	563	0	0	0	0	0	0	0	0	0	0
63 puy deôme	4 028	4 361	0	0	14 575	9 184	0	0	0	0	0	0	0	0	0	0
total	30 346	27 940	0	0	28 066	13 759	0	0	841	35	0	0	0	0	14	0
13 LANGUEDOC-ROUSSILLON																
11 aude	7 481	5 611	2 320	2 000	24 940	29 950	325	0	181	0	169	0	0	0	0	0
30 gard	2 114	975	0	0	7 262	3 952	0	0	0	0	0	0	0	0	3	0
34 hérault	699	445	0	0	198	11	0	0	0	0	0	0	0	0	0	0
48 lozère	0	95	0	0	0	0	0	0	0	0	0	0	0	0	0	0
66 pyrénées orientales	0	0	0	0	0	0	0	0	0	0	0	0	0	0	0	0
total	10 295	7 124	2 320	2 000	32 399	33 913	325	0	181	0	169	0	0	0	3	0
21 PACA																
04 alpes de hte provence	2 051	1 860	0	0	735	631	0	0	9	0	0	0	0	0	22	12
05 hautes alpes	60	64	0	0	25	154	0	0	0	20	0	0	0	0	0	0
06 alpes maritimes	0	0	0	0	0	0	0	0	0	0	0	0	0	0	0	0
13 bouches du rhône	632	629	0	0	2 720	945	0	0	0	0	0	0	0	0	0	0
83 var	287	305	0	0	378	86	0	0	0	0	0	0	0	0	0	0
84 vaucluse	1 247	448	0	0	7 351	3 976	236	242	0	0	0	0	0	0	0	0
total	4 277	3 306	0	0	11 208	5 792	236	242	9	20	0	0	0	0	22	12
09 CORSE																
20 corse	0	0	0	0	0	0	0	0	0	0	0	0	0	0	0	0
autres (1)	1 513	1 123	40	0	0	0	40	0	0	0	0	0	0	0	0	0
TOTAL FRANCE	3 947 292	3 381 580	14 740	9 777	1 131 526	848 742	5 013	2 997	42 480	32 022	1 943	1 846	346	387	11 242	17 619

unité : tonne

(1) départements non précisés

Collecte des protéagineux récoltes 2009 et 2010

situation provisoire au 30 septembre

Les chiffres sont issus des collectes des campagnes 2009/10 et 2010/11. L'étude est réalisée à partir du département d'exploitation du silo et les graines sont d'origine française.

	pois				féverole				lupin			
	total		dt semence		total		dt semence		total		dt semence	
	sept-2009	sept-2010	sept-2009	sept-2010	sept-2009	sept-2010	sept-2009	sept-2010	sept-2009	sept-2010	sept-2009	sept-2010
12 ILE-DE-FRANCE												
75 ville-de-Paris	0	0	0	0	0	0	0	0	0	0	0	0
77 seine-et-marne	20 325	27 378	0	143	50 408	50 801	0	10	0	0	0	0
78 yvelines	2 654	5 768	0	0	2 776	4 104	0	0	0	0	0	0
91 essonne	9 280	15 076	326	434	430	782	3	0	0	0	0	0
92 hauts-de-seine	0	0	0	0	0	0	0	0	0	0	0	0
93 seine-st-denis	0	0	0	0	0	0	0	0	0	0	0	0
94 val-de-marne	0	0	0	0	0	0	0	0	0	0	0	0
95 val-d'oise	2 647	4 964	0	0	1 980	4 068	0	0	0	0	0	0
total	34 905	53 185	326	577	55 594	59 756	3	10	0	0	0	0
08 CHAMPAGNE-ARDENNE												
08 ardennes	3 139	11 263	51	276	8 985	9 124	0	0	0	0	0	0
10 aube	10 375	29 633	294	420	1 537	2 445	0	21	0	0	0	0
51 marne	26 919	67 643	0	269	12 917	13 488	0	0	0	0	0	0
52 haute-marne	938	2 305	0	0	408	1 107	0	0	0	0	0	0
total	41 371	110 844	344	965	23 846	26 165	0	21	0	0	0	0
19 PICARDIE												
02 aisne	15 912	27 065	0	0	72 193	65 838	0	0	0	0	0	0
60 oise	36 979	49 176	1 593	1 703	32 946	31 887	625	640	0	0	0	0
80 somme	30 943	54 817	758	854	20 161	15 831	32	0	0	0	0	0
total	83 833	131 057	2 351	2 557	125 300	113 556	657	640	0	0	0	0
11 HAUTE-NORMANDIE												
27 eure	9 229	19 440	0	0	15 522	9 834	0	0	0	0	0	0
76 seine-maritime	2 955	8 246	314	360	10 291	11 243	188	197	0	0	0	0
total	12 184	27 686	314	360	25 813	21 078	188	197	0	0	0	0
07 CENTRE												
18 cher	1 923	8 161	52	92	179	1 224	0	0	0	0	0	0
28 eure-et-loir	16 862	44 255	475	18	315	1 149	57	42	0	0	0	0
36 indre	2 614	9 224	528	1 183	410	1 029	302	532	0	0	0	0
37 indre-et-loire	2 257	6 521	0	0	49	356	0	0	11	1	0	0
41 loir-et-cher	5 857	14 749	140	134	345	702	0	93	0	0	0	0
45 loiret	5 943	16 589	220	0	100	1 390	0	0	0	0	0	0
total	35 457	99 499	1 414	1 427	1 396	5 850	358	667	11	1	0	0
04 BASSE-NORMANDIE												
14 calvados	4 860	8 896	248	423	15 011	14 054	0	0	0	0	0	0
50 manche	259	630	0	0	11	214	0	0	0	0	0	0
61 orne	1 954	8 037	0	0	238	661	0	0	0	0	0	0
total	7 073	17 562	248	423	15 261	14 928	0	0	0	0	0	0
05 BOURGOGNE												
21 côte-d'or	1 931	10 497	32	245	132	480	0	66	0	0	0	0
58 nièvre	597	2 611	0	0	4	413	0	0	0	0	0	0
71 saône-et-loire	251	456	0	0	0	0	0	0	0	4	0	0
89 yonne	9 797	19 331	55	0	633	1 566	9	0	0	0	0	0
total	12 575	32 896	87	245	768	2 460	9	66	0	4	0	0
17 NORD-PAS-DE-CALAIS												
59 nord	2 196	6 445	128	482	5 849	7 483	42	32	0	0	0	0
62 pas-de-calais	4 328	8 029	0	0	14 090	16 290	21	0	0	0	0	0
total	6 523	14 473	128	482	19 939	23 773	62	32	0	0	0	0
15 LORRAINE												
54 meurthe-et-moselle	295	1 872	68	0	11	85	0	0	0	0	0	0
55 meuse	311	1 836	0	0	271	634	0	0	0	0	0	0
57 moselle	526	1 445	0	0	181	192	0	0	0	0	0	0
88 vosges	7	20	0	0	114	98	0	0	0	0	0	0
total	1 139	5 173	68	0	578	1 009	0	0	0	0	0	0
01 ALSACE												
67 bas-rhin	25	63	0	0	0	0	0	0	0	0	0	0
68 haut-rhin	180	117	0	0	0	0	0	0	0	0	0	0
total	205	180	0	0	0	0	0	0	0	0	0	0
10 FRANCHE-COMTE												
25 doubs	2	203	0	0	0	0	0	0	0	0	0	0
39 jura	221	167	0	0	0	0	0	0	0	0	0	0
70 haute-saône	41	60	0	0	11	23	0	0	0	0	0	0
90 territoire-de-belfort	0	0	0	0	0	0	0	0	0	0	0	0
total	264	430	0	0	11	23	0	0	0	0	0	0
18 PAYS DE LA LOIRE												
44 loire-atlantique	1 422	2 371	0	0	529	308	0	0	430	1 106	0	0
49 maine-et-loire	2 989	6 506	408	1 179	721	1 290	31	130	181	535	62	317
53 mayenne	3 571	6 182	0	0	465	506	0	0	60	88	0	0
72 sarthe	1 737	8 141	0	0	263	176	0	0	0	0	0	0
85 vendée	2 910	4 417	389	295	559	1 456	0	0	0	92	0	0
total	12 629	27 616	797	1 474	2 537	3 735	31	130	671	1 821	62	317

Collecte des protéagineux récoltes 2009 et 2010

situation provisoire au 30 septembre

Les chiffres sont issus des collectes des campagnes 2009/10 et 2010/11. L'étude est réalisée à partir du département d'exploitation du silo et les graines sont d'origine française.

	pois				féverole				lupin			
	total		dt semence		total		dt semence		total		dt semence	
	sept-2009	sept-2010	sept-2009	sept-2010	sept-2009	sept-2010	sept-2009	sept-2010	sept-2009	sept-2010	sept-2009	sept-2010
06 BRETAGNE												
22 côtes d'armor	2 340	12 070	220	436	579	1 479	0	0	0	0	0	0
29 finistère	225	1 149	0	0	111	371	0	0	0	0	0	0
35 ille et vilaine	2 668	12 233	130	130	887	1 369	0	0	79	495	0	0
56 morbihan	3 009	8 075	0	0	314	1 118	0	0	0	0	0	0
total	8 241	33 526	350	566	1 890	4 337	0	0	79	495	0	0
20 POITOU-CHARENTES												
16 charente	2 112	10 425	0	0	43	466	0	0	545	1 232	0	0
17 charente maritime	20 920	26 520	322	333	291	682	0	0	0	0	0	0
79 deux sèvres	3 972	7 711	162	289	55	671	0	0	114	406	0	0
86 vienne	764	3 795	0	0	395	662	0	0	1 478	2 594	0	0
total	27 767	48 451	484	623	785	2 481	0	0	2 137	4 232	0	0
02 AQUITAINE												
24 dordogne	42	173	0	0	6	150	0	0	122	118	0	0
33 gironde	426	95	0	0	0	127	0	0	0	0	0	0
40 landes	48	200	0	0	4	165	0	0	0	0	0	0
47 lot et garonne	213	849	76	253	571	1 634	0	22	0	0	0	0
64 pyrénées	0	17	0	0	0	0	0	0	0	0	0	0
total	729	1 334	76	253	582	2 075	0	22	122	118	0	0
16 MIDI-PYRENEES												
09 ariège	164	753	0	0	17	51	0	0	0	0	0	0
12 aveyron	173	219	0	0	37	70	0	0	0	0	0	0
31 haute garonne	2 434	9 632	0	0	97	1 188	0	0	0	0	0	0
32 gers	849	4 192	55	299	546	5 845	0	0	0	18	0	0
46 lot	10	54	0	0	25	57	0	0	0	0	0	0
65 hautes pyrénées	0	14	0	0	0	9	0	0	0	0	0	0
81 tarn	537	1 265	0	0	125	725	0	0	0	0	0	0
82 tarn et garonne	957	3 061	81	1 069	72	340	0	0	0	0	0	0
total	5 123	19 189	136	1 367	919	8 284	0	0	0	18	0	0
14 LIMOUSIN												
19 corrèze	0	0	0	0	0	0	0	0	0	0	0	0
23 creuse	0	389	0	0	16	0	0	0	0	0	0	0
87 haute vienne	0	0	0	0	0	0	0	0	0	0	0	0
total	0	389	0	0	16	0	0	0	0	0	0	0
22 RHÔNE-ALPES												
01 ain	210	874	0	0	37	50	0	0	0	0	0	0
07 ardèche	8	46	0	0	0	0	0	0	0	0	0	0
26 drôme	1 743	2 571	40	20	64	27	0	0	0	0	0	0
38 isère	700	2 010	367	748	0	5	0	0	49	89	49	89
42 loire	137	144	0	0	0	0	0	0	0	0	0	0
69 rhône	458	1 665	0	0	0	10	0	0	0	0	0	0
73 savoie	31	110	0	0	0	0	0	0	0	0	0	0
74 haute savoie	32	98	0	0	0	0	0	0	0	0	0	0
total	3 318	7 517	406	767	101	92	0	0	49	89	49	89
03 AUVERGNE												
03 allier	953	1 807	0	0	110	142	0	0	0	13	0	0
15 cantal	0	0	0	0	0	0	0	0	0	0	0	0
43 haute loire	18	0	0	0	0	0	0	0	0	0	0	0
63 puy de dôme	366	1 013	0	0	0	0	0	0	0	0	0	0
total	1 337	2 820	0	0	110	142	0	0	0	13	0	0
13 LANGUEDOC-ROUSSILLON												
11 aude	2 093	5 003	364	400	0	195	0	0	0	0	0	0
30 gard	814	1 216	0	0	0	3	0	0	0	0	0	0
34 hérault	196	1 224	0	0	0	0	0	0	0	0	0	0
48 lozère	0	0	0	0	0	6	0	0	0	0	0	0
66 pyrénées orientales	0	0	0	0	0	0	0	0	0	0	0	0
total	3 103	7 443	364	400	0	204	0	0	0	0	0	0
21 PACA												
04 alpes de hte provence	1 962	2 102	0	0	0	0	0	0	0	0	0	0
05 hautes alpes	41	95	0	0	0	0	0	0	0	0	0	0
06 alpes maritimes	0	0	0	0	0	0	0	0	0	0	0	0
13 bouches du rhône	428	744	252	382	0	0	0	0	0	0	0	0
83 var	135	258	0	0	0	0	0	0	0	0	0	0
84 vaucluse	13	374	0	0	0	0	0	0	0	0	0	0
total	2 580	3 573	252	382	0	0	0	0	0	0	0	0
09 CORSE												
20 corse	0	0	0	0	0	0	0	0	0	0	0	0
autres (1)	0	0	0	0	50	24	0	0	0	0	0	0
TOTAL FRANCE	300 357	644 843	8 144	12 866	275 496	289 970	1 309	1 783	3 069	6 790	111	406

unité : tonne

(1) départements non précisés

Stock des oléagineux récoltes 2009 et 2010

situation provisoire au 30 septembre

Les chiffres sont issus des collectes des campagnes 2009/10 et 2010/11. L'étude est réalisée à partir du département d'exploitation du silo et les graines sont d'origine française.

	colza				tournesol				soja				lin oléagineux			
	total		dt semence		total		dt semence		total		dt semence		total		dt semence	
	sept-2009	sept-2010	sept-2009	sept-2010	sept-2009	sept-2010	sept-2009	sept-2010	sept-2009	sept-2010	sept-2009	sept-2010	sept-2009	sept-2010	sept-2009	sept-2010
12 ILE-DE-FRANCE																
75 ville-de-paris	0	0	0	0	0	0	0	0	0	0	0	0	0	0	0	0
77 seine et marne	67 092	79 254	0	0	4 710	3 199	0	0	0	0	0	0	0	0	0	0
78 yvelines	19 337	15 601	0	0	0	542	0	0	0	0	0	0	0	0	0	0
91 essonne	14 807	19 669	0	0	539	667	0	0	0	0	0	0	0	0	0	0
92 hauts de seine	0	0	0	0	0	0	0	0	0	0	0	0	0	0	0	0
93 seine st denis	0	0	0	0	0	0	0	0	0	0	0	0	0	0	0	0
94 val de marne	0	0	0	0	0	0	0	0	0	0	0	0	0	0	0	0
95 val d'oise	12 544	12 874	0	0	204	5	0	0	0	0	0	0	0	0	0	64
total	113 780	127 397	0	0	5 453	4 413	0	0	0	0	0	0	0	0	0	64
08 CHAMPAGNE-ARDENNE																
08 ardennes	30 173	27 728	0	0	105	172	0	0	0	0	0	0	0	0	68	58
10 aube	169 705	127 283	0	0	18 865	9 501	0	0	23	18	0	0	0	0	0	0
51 marne	216 269	195 590	0	0	10 192	5 344	0	0	0	0	0	0	0	0	0	0
52 haute marne	63 694	47 865	0	0	1 422	371	0	0	0	527	0	0	0	0	0	0
total	479 841	398 467	0	0	30 585	15 387	0	0	23	545	0	0	0	0	68	58
19 PICARDIE																
02 aise	132 815	121 873	0	0	722	60	0	0	0	0	0	0	0	0	0	7
60 oise	114 766	111 479	6	6	812	338	0	0	0	0	0	0	131	188	257	376
80 somme	94 196	91 160	0	0	0	0	0	0	0	0	0	0	0	0	13	47
total	341 777	324 512	6	6	1 534	398	0	0	0	0	0	0	131	188	270	430
11 HAUTE-NORMANDIE																
27 eure	99 029	88 113	0	0	105	591	0	0	0	0	0	0	0	0	72	20
76 seine maritime	45 049	54 572	0	0	0	0	0	0	0	0	0	0	261	115	261	115
total	144 078	142 685	0	0	105	591	0	0	0	0	0	0	261	115	333	135
07 CENTRE																
18 cher	73 777	50 740	0	0	20 576	9 753	0	0	0	0	0	0	0	0	240	136
28 eure et loir	145 962	110 994	0	0	1 376	1 147	0	0	0	5	0	0	0	0	3	9
36 indre	43 157	44 945	0	0	13 287	10 082	0	0	0	0	0	0	0	0	358	407
37 indre et loire	50 496	28 438	0	505	51 485	31 196	0	0	0	0	0	0	0	0	1 056	452
41 loir et cher	46 272	43 160	0	0	11 848	9 543	0	0	17	48	0	0	0	0	14	16
45 loiret	71 913	65 104	82	0	7 642	9 203	0	0	144	211	0	0	105	0	432	641
total	431 576	343 381	82	505	106 213	70 924	0	0	161	264	0	0	105	0	2 102	1 661
04 BASSE-NORMANDIE																
14 calvados	30 755	22 116	832	0	784	0	0	0	0	0	0	0	181	90	181	90
50 manche	2 351	1 314	0	0	0	0	0	0	0	0	0	0	0	0	0	0
61 orne	18 559	20 171	0	0	1 271	985	0	0	0	0	0	0	0	0	0	0
total	51 665	43 601	832	0	2 055	985	0	0	0	0	0	0	181	90	181	90
05 BOURGOGNE																
21 côte d'or	104 101	75 853	0	0	24 525	11 143	0	0	4 777	3 896	301	104	0	0	0	0
58 nièvre	56 164	45 553	0	0	3 469	3 810	0	0	0	0	0	0	0	0	1	0
71 saône et loire	28 553	28 592	0	0	7 799	4 924	0	0	4 650	2 864	0	0	0	0	0	0
89 yonne	135 073	104 836	0	0	17 201	7 337	0	0	0	0	0	0	0	0	118	90
total	323 892	254 833	0	0	52 994	27 215	0	0	9 426	6 761	301	104	0	0	119	90
17 NORD-PAS-DE-CALAIS																
59 nord	52 312	64 254	3 062	3 473	0	0	0	0	0	0	0	0	0	0	0	0
62 pas de calais	5 474	11 989	1 665	0	0	0	0	0	0	0	0	0	0	0	0	0
total	57 785	76 243	4 727	3 473	0	0	0	0	0	0	0	0	0	0	0	0
15 LORRAINE																
54 meurthe et moselle	99 113	83 945	0	0	2 870	397	0	0	0	0	0	0	0	0	0	0
55 meuse	107 534	103 055	0	0	527	464	0	0	0	10	0	0	0	0	0	0
57 moselle	136 665	125 634	0	0	8 367	4 053	0	0	0	0	0	0	0	0	33	0
88 vosges	0	1 707	0	0	0	0	0	0	0	0	0	0	0	0	0	0
total	343 311	314 341	0	0	11 764	4 914	0	0	0	10	0	0	0	0	33	0
01 ALSACE																
67 bas rhin	6 487	3 857	0	0	1 139	364	0	0	152	245	0	0	0	0	0	0
68 haut rhin	42 115	47 767	0	0	5 281	3 246	0	0	4 788	3 704	0	0	0	0	0	0
total	48 602	51 624	0	0	6 420	3 610	0	0	4 940	3 949	0	0	0	0	0	0
10 FRANCHE-COMTE																
25 doubs	90	108	0	0	215	403	0	0	103	38	0	0	0	0	0	0
39 jura	4 666	2 324	0	0	4 554	1 148	0	0	2 952	2 890	0	0	0	0	0	0
70 haute saône	9 765	14 616	0	0	3 871	1 195	0	0	1 193	922	0	0	0	0	0	0
90 territoire de belfort	465	792	0	0	0	0	0	0	0	0	0	0	0	0	0	0
total	14 984	17 840	0	0	8 639	2 746	0	0	4 249	3 849	0	0	0	0	0	0
18 PAYS DE LA LOIRE																
44 loire atlantique	20 844	22 658	0	0	2 644	2 206	0	0	0	4	0	0	0	0	65	57
49 maine et loire	25 268	14 135	0	0	24 761	23 399	0	0	0	0	0	0	0	0	40	211
53 mayenne	13 448	13 014	0	0	2 143	1 097	0	0	0	0	0	0	0	0	74	90
72 sarthe	34 961	23 884	0	0	12 694	9 894	0	0	0	0	0	0	0	0	0	115
85 vendée	7 156	6 248	277	149	19 050	16 741	534	564	19	9	0	0	0	0	2 222	1 214
total	101 677	79 938	277	149	61 291	53 336	534	564	19	12	0	0	0	0	2 401	1 687

Stock des oléagineux récoltes 2009 et 2010

situation provisoire au 30 septembre

Les chiffres sont issus des collectes des campagnes 2009/10 et 2010/11. L'étude est réalisée à partir du département d'exploitation du silo et les graines sont d'origine française.

	colza				tournesol				soja				lin oléagineux			
	total		dt semence		total		dt semence		total		dt semence		total		dt semence	
	sept-2009	sept-2010	sept-2009	sept-2010	sept-2009	sept-2010	sept-2009	sept-2010	sept-2009	sept-2010	sept-2009	sept-2010	sept-2009	sept-2010	sept-2009	sept-2010
06 BRETAGNE																
22 côtes d'armor	19 622	21 339	0	0	210	113	0	0	0	0	0	0	0	0	58	108
29 finistère	7 880	10 883	0	0	0	0	0	0	0	0	0	0	0	0	0	0
35 ille et vilaine	15 976	13 177	0	0	341	413	0	0	227	0	0	0	0	0	900	918
56 morbihan	7 968	3 232	0	0	0	0	0	0	0	0	0	0	0	0	7	26
total	51 446	48 630	0	0	551	526	0	0	227	0	0	0	0	964	1 053	
20 POITOU-CHARENTES																
16 charente	24 674	6 626	0	0	70 100	56 857	0	0	0	0	0	0	0	0	316	384
17 charente maritime	55 429	14 944	255	47	119 464	103 051	0	3	112	55	0	0	0	0	750	888
79 deux sèvres	36 744	21 701	0	0	50 820	24 353	0	0	0	2	0	0	0	0	456	87
86 vienne	184 650	153 612	0	0	104 506	75 735	0	0	0	0	0	0	0	0	83	0
total	301 497	196 882	255	47	344 891	259 996	0	3	112	57	0	0	0	1 605	1 358	
02 AQUITAINE																
24 dordogne	3 487	2 032	0	0	12 493	7 845	0	0	25	5	0	0	0	0	59	0
33 gironde	11 058	812	0	0	8 491	5 609	0	0	0	0	0	0	0	0	0	0
40 landes	3 642	6 001	3 348	5 754	915	4 665	674	1 426	568	2 048	168	462	0	0	0	0
47 lot et garonne	12 939	7 354	16	15	56 364	39 185	792	863	4 557	2 520	46	159	0	0	0	0
64 pyrénées	2 931	1 829	2 718	1 687	721	584	640	186	213	56	154	28	0	0	0	0
total	34 057	18 028	6 082	7 455	78 984	57 887	2 106	2 476	5 362	4 628	368	648	0	0	59	0
16 MIDI-PYRENEES																
09 ariège	808	1 042	256	0	3 929	4 633	0	40	136	0	0	0	0	0	0	0
12 aveyron	316	406	0	20	169	195	0	0	6	0	0	0	0	0	41	0
31 haute garonne	19 805	24 933	0	0	19 574	129 559	0	0	2 749	2 778	0	0	0	0	0	0
32 gers	20 446	11 241	0	0	71 850	66 688	199	206	4 249	2 777	0	0	0	0	0	0
46 lot	2 019	1 391	0	0	2 625	1 662	0	0	1	0	0	0	0	0	2	0
65 hautes pyrénées	579	819	0	0	239	2 174	0	0	30	14	0	0	0	0	0	0
81 tarn	4 247	1 915	0	0	11 459	8 220	0	0	817	567	0	0	0	0	55	221
82 tarn et garonne	9 778	3 334	2 148	1 687	30 902	16 968	94	376	2 120	562	60	53	0	5	28	5
total	57 999	45 081	2 403	1 707	140 746	230 099	294	622	10 107	6 699	60	53	0	5	126	226
14 LIMOUSIN																
19 corréze	2	11	0	0	0	0	0	0	0	0	0	0	0	0	0	0
23 creuse	2 204	1 530	0	0	504	205	0	0	0	0	0	0	0	0	0	0
87 haute vienne	801	661	0	0	1 488	394	0	0	0	0	0	0	0	0	0	0
total	3 007	2 203	0	0	1 993	599	0	0	0	0	0	0	0	0	0	0
22 RHÔNE-ALPES																
01 ain	7 556	10 635	0	0	10 790	8 693	0	0	4 511	4 583	271	0	0	0	26	4
07 ardèche	2	10	0	0	110	7	0	0	0	0	0	0	0	0	0	0
26 drôme	4 184	2 220	68	0	13 996	11 121	1 666	0	541	430	1	0	0	0	0	0
38 isère	8 457	5 522	3	4	9 875	7 904	730	750	1 559	3 552	1 048	1 830	0	0	2	2
42 loire	86	69	0	0	331	134	0	0	0	0	0	0	0	0	0	0
69 rhône	4 403	4 604	0	0	4 526	2 801	0	0	140	52	0	0	0	0	0	0
73 savoie	1	0	0	0	0	10	0	0	0	24	0	0	0	0	0	0
74 haute savoie	534	642	0	0	862	436	0	0	26	86	0	0	0	0	0	0
total	25 224	23 702	71	4	40 489	31 105	2 396	750	6 777	8 727	1 320	1 830	0	0	28	6
03 AUVERGNE																
03 allier	0	5 119	0	0	6 738	4 405	0	0	773	91	0	0	0	0	0	0
15 cantal	0	0	0	0	0	0	0	0	0	0	0	0	0	0	0	0
43 haute loire	2	0	0	0	179	0	0	0	0	0	0	0	0	0	0	0
63 puy de dôme	2 886	2 201	0	0	10 930	6 011	56	23	0	0	0	0	0	0	0	0
total	2 887	7 320	0	0	17 847	10 416	56	23	773	91	0	0	0	0	0	0
13 LANGUEDOC-ROUSSILLON																
11 aude	4 687	0	0	0	345	100	157	0	175	0	169	0	0	0	0	0
30 gard	2 995	594	0	0	5 124	3 059	0	0	0	0	0	0	0	0	3	0
34 hérault	96	12 118	0	0	2 049	2	0	0	0	0	0	0	0	0	0	0
48 lozère	0	0	0	0	0	0	0	0	0	0	0	0	0	0	0	0
66 pyrénées orientales	0	0	0	0	0	0	0	0	0	0	0	0	0	0	0	0
total	7 777	12 712	0	0	7 518	3 162	157	0	175	0	169	0	0	0	3	0
21 PACA																
04 alpes de hte provence	1 902	1 540	0	0	704	751	0	0	15	0	0	0	0	0	22	12
05 hautes alpes	9	9	0	0	14	144	0	0	0	25	0	0	0	0	0	0
06 alpes maritimes	0	0	0	0	0	0	0	0	0	0	0	0	0	0	0	0
13 bouches du rhône	938	224	0	0	2 591	949	0	0	0	0	0	0	0	0	0	0
83 var	15	32	0	0	379	86	0	0	0	0	0	0	0	0	0	0
84 vaucluse	1 454	398	0	0	6 744	4 216	236	242	0	0	0	0	0	0	0	0
total	4 318	2 202	0	0	10 432	6 145	236	242	15	25	0	0	0	0	22	12
09 CORSE																
20 corse	0	0	0	0	0	0	0	0	0	0	0	0	0	0	0	0
autres (1)	202	84	0	0	0	0	0	0	0	0	0	0	0	0	0	0
TOTAL FRANCE	2 941 382	2 531 705	14 728	13 346	930 503	784 452	5 779	4 680	42 366	35 617	2 218	2 638	677	397	8 376	6 805

unité : tonne

(1) départements non précisés

Stock des protéagineux récoltes 2009 et 2010

situation provisoire au 30 septembre

Les chiffres sont issus des collectes des campagnes 2009/10 et 2010/11. L'étude est réalisée à partir du département d'exploitation du silo et les graines sont d'origine française.

	pois				féverole				lupin			
	total		dt semence		total		dt semence		total		dt semence	
	sept-2009	sept-2010	sept-2009	sept-2010	sept-2009	sept-2010	sept-2009	sept-2010	sept-2009	sept-2010	sept-2009	sept-2010
12 ILE-DE-FRANCE												
75 ville-de-Paris	0	0	0	0	0	0	0	0	0	0	0	0
77 seine et marne	12 856	16 322	213	10	34 048	39 937	82	0	0	0	0	0
78 yvelines	3 106	3 093	0	0	1 454	234	0	0	0	0	0	0
91 essonne	7 516	9 829	408	0	281	1 104	55	0	0	0	0	0
92 hauts de seine	0	0	0	0	0	0	0	0	0	0	0	0
93 seine st denis	0	0	0	0	0	0	0	0	0	0	0	0
94 val de marne	0	0	0	0	0	0	0	0	0	0	0	0
95 val d'oise	2 316	3 558	0	4	783	1 251	13	0	0	0	0	0
total	25 793	32 802	621	15	36 566	42 525	150	0	0	0	0	0
08 CHAMPAGNE-ARDENNE												
08 ardennes	2 088	10 772	1	90	6 833	8 970	0	0	0	0	0	0
10 aube	7 933	15 902	312	255	1 010	2 571	0	21	0	0	0	0
51 marne	21 696	52 943	1	114	11 212	10 107	373	0	0	0	0	0
52 haute marne	675	1 544	0	0	247	717	0	0	0	0	0	0
total	32 392	81 161	314	458	19 301	22 365	373	21	0	0	0	0
19 PICARDIE												
02 aisne	13 702	17 870	0	5	43 429	47 986	0	6	0	0	0	0
60 oise	39 497	37 705	1 085	1 249	20 314	14 591	501	486	0	0	0	0
80 somme	30 127	38 460	820	888	9 801	13 651	62	73	0	0	0	0
total	83 326	94 035	1 905	2 142	73 545	76 228	563	565	0	0	0	0
11 HAUTE-NORMANDIE												
27 eure	6 412	13 776	0	64	5 355	6 711	88	95	0	0	0	0
76 seine maritime	5 601	3 709	803	761	8 288	4 431	915	944	0	0	0	0
total	12 013	17 485	803	825	13 643	11 142	1 003	1 039	0	0	0	0
07 CENTRE												
18 cher	2 455	7 874	52	92	161	1 139	0	0	0	0	0	0
28 eure et loir	13 861	39 405	446	65	638	1 711	177	42	0	0	0	0
36 indre	1 032	5 158	80	26	6	338	0	0	0	0	0	0
37 indre et loire	1 687	4 302	0	0	37	191	0	0	4	0	0	0
41 loir et cher	4 525	11 763	43	134	637	905	0	60	0	1	0	0
45 loiret	5 384	12 290	249	0	83	897	9	0	1	0	0	0
total	28 943	80 791	869	317	1 562	5 180	186	102	5	1	0	0
04 BASSE-NORMANDIE												
14 calvados	3 207	3 956	248	441	16 213	13 500	0	6	0	0	0	0
50 manche	26	52	0	0	1	0	0	0	0	0	0	0
61 orne	552	3 254	0	0	331	1 927	0	0	0	0	0	0
total	3 785	7 261	248	441	16 545	15 427	0	6	0	0	0	0
05 BOURGOGNE												
21 côte d'or	1 601	1 790	32	245	228	598	0	66	0	0	0	0
58 nièvre	325	374	0	0	14	437	0	0	0	0	0	0
71 saône et loire	209	427	0	0	0	0	0	0	0	4	0	0
89 yonne	8 631	14 051	56	0	538	1 737	24	0	3	0	0	0
total	10 766	16 641	87	245	780	2 772	24	66	3	4	0	0
17 NORD-PAS-DE-CALAIS												
59 nord	1 523	5 954	320	385	17 817	19 552	251	34	1	8	1	8
62 pas de calais	636	3 382	2	0	1 188	2 160	62	5	0	0	0	0
total	2 158	9 336	322	385	19 004	21 712	312	39	1	8	1	8
15 LORRAINE												
54 meurthe et moselle	268	325	68	0	0	75	0	0	0	12	0	0
55 meuse	97	857	0	0	347	612	0	0	0	0	0	0
57 moselle	403	1 697	0	0	228	202	0	0	0	0	0	0
88 vosges	15	3	0	0	51	0	0	0	0	0	0	0
total	783	2 881	68	0	627	889	0	0	0	12	0	0
01 ALSACE												
67 bas rhin	0	0	0	0	0	0	0	0	0	0	0	0
68 haut rhin	12	2	0	0	0	0	0	0	0	0	0	0
total	12	2	0	0	0	0	0	0	0	0	0	0
10 FRANCHE-COMTE												
25 doubs	6	167	0	0	0	0	0	0	0	0	0	0
39 jura	175	100	0	0	0	0	0	0	0	0	0	0
70 haute saône	35	51	0	0	0	23	0	0	0	0	0	0
90 territoire de belfort	0	0	0	0	0	0	0	0	0	0	0	0
total	216	318	0	0	0	23	0	0	0	0	0	0
18 PAYS DE LA LOIRE												
44 loire atlantique	431	1 117	0	0	390	428	0	0	644	1 935	0	0
49 maine et loire	3 551	4 738	547	1 110	778	914	31	99	110	266	110	266
53 mayenne	59	2 811	0	0	210	59	0	0	0	0	0	0
72 sarthe	968	3 513	0	0	65	138	0	0	0	0	0	0
85 vendée	1 011	2 208	353	295	476	518	0	0	0	3	0	0
total	6 021	14 386	900	1 405	1 920	2 058	31	99	754	2 204	110	266

Stock des protéagineux récoltes 2009 et 2010

situation provisoire au 30 septembre

Les chiffres sont issus des collectes des campagnes 2009/10 et 2010/11. L'étude est réalisée à partir du département d'exploitation du silo et les graines sont d'origine française.

	pois				féverole				lupin			
	total		dt semence		total		dt semence		total		dt semence	
	sept-2009	sept-2010	sept-2009	sept-2010	sept-2009	sept-2010	sept-2009	sept-2010	sept-2009	sept-2010	sept-2009	sept-2010
06 BRETAGNE												
22 côtes d'armor	1 409	10 721	220	436	666	998	0	0	0	0	0	0
29 finistère	0	266	0	0	104	342	0	0	0	0	0	0
35 ille et vilaine	584	5 193	130	130	945	745	0	0	0	23	0	0
56 morbihan	622	5 020	0	0	270	1 070	0	0	0	0	0	0
total	2 615	21 199	350	566	1 985	3 155	0	0	0	23	0	0
20 POITOU-CHARENTES												
16 charente	1 540	9 114	0	0	71	342	0	0	652	2 024	0	0
17 charente maritime	1 903	6 688	328	384	293	589	0	0	0	0	0	0
79 deux sèvres	776	2 321	162	289	59	654	0	0	9	95	0	0
86 vienne	1 500	2 442	0	0	352	348	0	0	1 711	4 041	0	0
total	5 719	20 564	490	673	775	1 932	0	0	2 371	6 160	0	0
02 AQUITAINE												
24 dordogne	24	92	0	0	0	109	0	0	0	0	0	0
33 gironde	77	0	0	0	0	0	0	0	0	0	0	0
40 landes	0	74	0	0	0	7	0	0	0	0	0	0
47 lot et garonne	719	1 373	383	1 127	817	2 012	0	108	0	0	0	0
64 pyrénées	0	3	0	0	0	0	0	0	0	0	0	0
total	820	1 542	383	1 127	818	2 128	0	108	0	0	0	0
16 MIDI-PYRENEES												
09 ariège	84	63	0	0	0	30	0	0	0	0	0	0
12 aveyron	170	130	0	0	0	9	0	0	0	0	0	0
31 haute garonne	1 625	5 875	0	0	29	1 548	0	0	0	0	0	0
32 gers	257	426	0	0	349	1 321	0	0	0	18	0	0
46 lot	0	0	0	0	3	21	0	0	0	0	0	0
65 hautes pyrénées	0	0	0	0	0	3	0	0	0	0	0	0
81 tarn	220	131	0	0	95	539	0	0	10	10	0	0
82 tarn et garonne	660	1 673	110	1 077	543	709	0	0	11	3	8	0
total	3 017	8 297	110	1 077	1 018	4 178	0	0	21	30	8	0
14 LIMOUSIN												
19 corèze	2	0	0	0	0	0	0	0	0	0	0	0
23 creuse	0	16	0	0	16	0	0	0	0	0	0	0
87 haute vienne	0	0	0	0	0	0	0	0	0	0	0	0
total	2	16	0	0	16	0	0	0	0	0	0	0
22 RHÔNE-ALPES												
01 ain	306	447	0	0	0	10	0	0	0	0	0	0
07 ardèche	0	4	0	0	0	0	0	0	0	0	0	0
26 drôme	857	1 225	55	0	37	21	0	0	0	0	0	0
38 isère	549	836	318	680	0	6	0	0	49	88	49	88
42 loire	17	0	0	0	0	0	0	0	0	0	0	0
69 rhône	5	1 367	0	0	0	10	0	0	0	0	0	0
73 savoie	0	0	0	0	0	0	0	0	0	0	0	0
74 haute savoie	12	2	0	0	0	0	0	0	0	0	0	0
total	1 745	3 880	372	680	37	46	0	0	49	88	49	88
03 AUVERGNE												
03 allier	677	797	0	0	130	89	0	0	7	18	0	0
15 cantal	0	0	0	0	0	0	0	0	0	0	0	0
43 haute loire	0	0	0	0	0	0	0	0	0	0	0	0
63 puy de dôme	264	727	0	0	0	0	0	0	0	0	0	0
total	941	1 523	0	0	130	89	0	0	7	18	0	0
13 LANGUEDOC-ROUSSILLON												
11 aude	1 449	0	420	0	7	0	0	0	0	0	0	0
30 gard	826	761	0	0	0	3	0	0	0	0	0	0
34 hérault	55	7	0	0	0	0	0	0	0	0	0	0
48 lozère	0	0	0	0	0	0	0	0	0	0	0	0
66 pyrénées orientales	0	0	0	0	0	0	0	0	0	0	0	0
total	2 330	768	420	0	7	3	0	0	0	0	0	0
21 PACA												
04 alpes de hte provence	1 573	1 557	0	0	0	0	0	0	0	0	0	0
05 hautes alpes	20	75	0	0	0	0	0	0	0	0	0	0
06 alpes maritimes	0	0	0	0	0	0	0	0	0	0	0	0
13 bouches du rhône	175	206	0	0	0	0	0	0	0	0	0	0
83 var	0	9	0	0	0	0	0	0	0	0	0	0
84 vaucluse	0	68	0	0	0	0	0	0	0	0	0	0
total	1 768	1 914	0	0	0	0	0	0	0	0	0	0
09 CORSE												
20 corse	0	0	0	0	0	0	0	0	0	0	0	0
autres (1)	0	0	0	0	0	0	0	0	0	0	0	0
TOTAL FRANCE	225 162	416 804	8 262	10 355	188 279	211 850	2 643	2 044	3 210	8 548	168	362

unité : tonne

(1) départements non précisés

Collecte des oléagineux récolte 2010

situation provisoire au 30 septembre (arrétée à fin octobre)

Les chiffres sont issus des collectes des campagnes 2010/11. L'étude est réalisée à partir du département d'exploitation du silo et les graines sont d'origine française.

	colza				tournesol				soja				lin oléagineux			
	coop	négoce	autres	total	coop	négoce	autres	total	coop	négoce	autres	total	coop	négoce	autres	total
12 ILE-DE-FRANCE																
75 ville-de-Paris	0	0	0	0	0	0	0	0	0	0	0	0	0	0	0	0
77 seine et marne	74 921	40 179	628	115 728	2 542	1 426	316	4 284	0	0	0	0	331	0	0	331
78 yvelines	10 872	7 019	4 132	22 022	464	12	0	476	0	0	0	0	0	0	0	0
91 essonne	10 970	12 914	9 675	33 559	600	145	139	883	0	0	0	0	1	0	0	1
92 hauts de seine	0	0	0	0	0	0	0	0	0	0	0	0	0	0	0	0
93 seine st denis	0	0	0	0	0	0	0	0	0	0	0	0	0	0	0	0
94 val de marne	0	0	0	0	0	0	0	0	0	0	0	0	0	0	0	0
95 val d'oise	10 910	3 621	0	14 531	0	0	0	0	0	0	0	0	11	0	0	11
total	107 673	63 732	14 435	185 840	3 605	1 583	455	5 643	0	0	0	0	343	0	0	343
08 CHAMPAGNE-ARDENNE																
08 ardennes	60 041	3 516	0	63 557	326	0	0	326	0	0	0	0	44	0	0	44
10 aube	86 062	71 322	0	157 384	6 698	2 762	0	9 460	0	0	0	0	0	0	0	0
51 marne	220 659	27 963	0	248 621	6 821	645	0	7 466	0	0	0	0	271	0	0	271
52 haute marne	47 309	37 821	0	85 130	1 001	1 115	0	2 116	0	527	0	527	0	0	0	0
total	414 071	140 622	0	554 692	14 845	4 523	0	19 368	0	527	0	527	315	0	0	315
19 PICARDIE																
02 aisne	104 104	43 323	0	147 427	1 066	27	0	1 093	0	0	0	0	71	642	0	713
60 oise	101 202	25 550	0	126 751	96	0	0	96	0	0	0	0	1 984	123	0	2 107
67 somme	67 398	25 719	0	93 117	0	0	0	0	0	0	0	0	13	0	0	13
total	272 704	94 591	0	367 295	1 162	27	0	1 189	0	0	0	0	2 068	765	0	2 833
11 HAUTE-NORMANDIE																
27 eure	67 549	45 142	0	112 691	47	0	0	47	14	0	0	14	20	0	0	20
76 seine maritime	52 491	23 480	658	76 629	0	0	0	0	0	0	0	0	80	0	0	80
total	120 040	68 621	658	189 320	47	0	0	47	14	0	0	14	100	0	0	100
07 CENTRE																
18 cher	15	27 419	69 747	97 181	0	2 173	6 954	9 127	0	0	0	0	137	75	107	318
28 eure et loir	23 259	31 381	55 396	110 035	132	225	203	560	0	0	0	0	55	263	0	318
36 indre	1 585	43 119	31 884	76 588	361	5 545	2 742	6 648	0	0	0	0	0	740	0	740
37 indre et loire	32 403	22 178	5 814	60 394	16 421	14 440	731	31 592	0	0	0	0	32	1 502	0	1 534
41 loir et cher	0	20 283	46 387	66 669	0	3 318	3 572	6 890	0	25	0	25	51	30	0	80
45 loiret	5 949	29 947	39 583	75 479	1 471	3 748	5 817	11 036	0	193	0	193	626	148	161	936
total	63 210	174 325	248 811	486 346	18 385	29 449	20 018	67 853	0	218	0	218	900	2 759	268	3 926
04 BASSE-NORMANDIE																
14 calvados	32 891	5 972	41	38 904	0	28	0	28	0	0	0	0	0	0	0	0
50 manche	2 150	2 133	286	4 569	0	0	0	0	0	0	0	0	0	0	0	0
61 orne	17 304	8 641	9 380	35 325	507	426	10	943	0	0	0	0	0	0	0	0
total	52 345	16 746	9 707	78 798	507	453	10	971	0	0	0	0	0	0	0	0
05 BOURGOGNE																
21 côte d'or	109 310	30 783	15 079	155 172	10 013	2 968	266	13 248	2 102	1 073	327	3 503	40	0	0	40
58 nièvre	119	24 546	36 172	60 837	0	586	2 421	3 007	0	0	0	0	0	0	19	19
71 saône et loire	28 122	775	1 895	30 792	7 987	64	379	8 430	3 681	0	109	3 789	0	0	0	0
89 yonne	98 527	48 964	6 672	154 162	5 728	2 817	134	8 680	0	0	0	0	118	0	0	118
total	236 078	105 067	59 818	400 963	23 728	6 435	3 201	33 364	5 783	1 073	436	7 292	158	0	19	177
17 NORD-PAS-DE-CALAIS																
59 nord	20 732	14 633	3 445	38 809	153	49	0	203	0	0	0	0	0	0	0	0
62 pas de calais	30 540	10 466	58	41 064	0	0	0	0	0	0	0	0	0	198	0	198
total	51 271	25 099	3 503	79 873	153	49	0	203	0	0	0	0	0	198	0	198
15 LORRAINE																
54 meurthe et moselle	67 779	6 420	180	74 379	704	0	103	807	2	0	0	2	0	125	0	125
55 meuse	87 723	18 577	0	106 300	1 122	62	0	1 184	10	0	0	10	0	0	0	0
57 moselle	90 987	52 485	51	143 523	295	126	0	421	0	0	0	0	22	0	0	22
88 vosges	18 890	334	217	19 441	100	0	0	100	0	0	0	0	0	0	0	0
total	265 379	77 817	448	343 644	2 220	188	103	2 512	12	0	0	12	22	125	0	147
01 ALSACE																
67 bas rhin	4 392	2 159	262	6 813	355	9	0	364	245	26	0	271	0	0	0	0
68 haut rhin	1 838	3 983	0	5 822	0	190	0	190	2 643	501	0	3 144	0	0	0	0
total	6 230	6 142	262	12 635	355	198	0	553	2 888	527	0	3 415	0	0	0	0
10 FRANCHE-COMTE																
25 doubs	3 351	230	0	3 580	351	0	0	351	97	0	0	97	0	368	0	368
39 jura	9 223	1 719	0	10 941	2 915	348	0	3 263	2 691	138	0	2 829	0	0	0	0
70 haute saône	27 946	16 536	0	44 482	1 142	1 522	0	2 664	574	468	0	1 042	0	0	0	0
90 territoire de belfort	361	1 233	0	1 594	0	0	0	0	0	0	0	0	0	0	0	0
total	40 880	19 717	0	60 597	4 408	1 870	0	6 278	3 363	606	0	3 968	0	368	0	368
18 PAYS DE LA LOIRE																
44 loire atlantique	11 517	5 799	0	17 317	1 509	1 005	0	2 514	0	27	0	27	90	0	0	90
49 maine et loire	14 530	13 193	857	28 580	15 992	7 155	221	23 368	0	0	0	0	135	66	0	201
53 mayenne	11 510	7 643	0	19 153	437	727	0	1 164	0	135	0	135	119	58	0	177
72 sarthe	14 514	16 421	1 466	32 401	1 518	8 219	8	9 744	0	0	0	0	6	115	0	121
85 vendée	7 227	12 040	102	19 369	11 318	6 024	0	17 342	18	0	0	18	2 296	15	0	2 311
total	59 298	55 097	2 425	116 820	30 774	23 130	229	54 133	18	163	0	180	2 645	255	0	2 900

Collecte des oléagineux récolte 2010

situation provisoire au 30 septembre (arrêtée à fin octobre)

Les chiffres sont issus des collectes des campagnes 2010/11. L'étude est réalisée à partir du département d'exploitation du silo et les graines sont d'origine française.

	colza				tournesol				soja				lin oléagineux			
	coop	négoce	autres	total	coop	négoce	autres	total	coop	négoce	autres	total	coop	négoce	autres	total
06 BRETAGNE																
22 côtes d'armor	28 269	2 121	450	30 840	0	0	0	0	7	0	0	7	269	0	0	269
29 finistère	12 498	151	7	12 656	0	0	0	0	0	0	0	0	0	0	0	0
35 ille et vilaine	19 739	8 815	137	28 691	66	217	400	683	0	147	0	147	319	72	747	1 138
56 morbihan	16 196	620	13 386	30 202	0	0	0	0	0	0	0	0	0	0	53	53
total	76 702	11 706	13 981	102 389	66	217	400	683	7	147	0	154	588	72	800	1 460
20 POITOU-CHARENTES																
16 charente	9 438	984	0	10 422	51 205	11 664	0	62 869	0	0	0	0	178	756	0	934
17 charente maritime	18 780	7 994	0	26 774	77 978	24 607	0	102 585	0	11	0	11	849	0	0	849
79 deux sèvres	38 563	15 234	253	54 050	25 546	9 873	270	35 689	0	2	0	2	285	1 105	28	1 418
86 vienne	115 280	19 795	0	135 076	50 268	12 730	0	62 998	81	0	0	81	0	253	0	253
total	182 062	44 007	253	226 322	204 998	58 874	270	264 141	81	13	0	94	1 311	2 114	28	3 453
02 AQUITAINE																
24 dordogne	3 038	1 186	0	4 224	10 167	2 788	0	12 955	0	0	0	0	145	0	0	145
33 gironde	242	449	0	691	1 439	3 872	0	5 312	0	0	0	0	0	0	0	0
40 landes	211	294	0	505	1 785	1 710	0	3 494	557	608	0	1 165	0	0	0	0
47 lot et garonne	7 321	7 482	0	14 803	21 425	27 617	0	49 042	1 081	1 537	0	2 619	0	0	0	0
64 pyrénées	685	1 048	0	1 733	866	644	0	1 510	118	20	0	137	0	0	0	0
total	11 496	10 460	0	21 956	35 682	36 631	0	72 313	1 756	2 165	0	3 921	145	0	0	145
16 MIDI-PYRENEES																
09 ariège	1 457	0	0	1 457	7 975	73	0	8 049	0	0	0	0	0	0	0	0
12 aveyron	316	1 294	85	1 695	0	181	0	181	0	0	0	0	67	0	0	67
31 haute garonne	17 836	4 037	471	22 344	75 002	10 084	385	85 471	938	596	21	1 556	19	0	0	19
32 gers	13 605	10 918	59	24 582	59 592	23 674	0	83 266	1 287	1 327	11	2 625	185	124	0	309
46 lot	1 076	490	0	1 566	1 981	111	0	2 092	0	0	0	0	89	0	0	89
65 hautes pyrénées	352	817	0	1 169	602	639	0	1 241	0	14	0	14	0	0	0	0
81 tarn	4 294	3 848	0	8 142	13 788	9 237	0	23 025	285	4	0	289	784	0	0	784
82 tarn et garonne	3 572	3 434	0	7 006	14 775	16 648	0	31 423	233	707	0	940	119	0	0	119
total	42 509	24 836	616	67 961	173 716	60 646	385	234 748	2 743	2 648	33	5 424	1 262	124	0	1 386
14 LIMOUSIN																
19 corrèze	22	0	0	22	0	0	0	0	0	0	0	0	0	0	0	0
23 creuse	420	944	3 924	5 288	16	39	110	165	0	0	0	0	0	0	0	0
87 haute vienne	525	265	0	790	392	0	0	392	0	0	0	0	0	0	0	0
total	967	1 209	3 924	6 099	408	39	110	557	0	0	0	0	0	0	0	0
22 RHÔNE-ALPES																
01 ain	9 074	8 024	331	17 429	6 022	2 746	0	8 767	1 744	2 206	13	3 963	0	0	0	0
07 ardèche	93	0	0	93	17	0	0	17	0	0	0	0	0	0	0	0
26 drôme	2 756	459	332	3 547	8 102	1 239	788	10 128	90	0	124	214	0	0	0	0
38 isère	9 943	1 037	2 798	13 777	9 694	1 289	1 664	12 647	2 759	179	332	3 270	0	0	0	0
42 loire	0	502	45	547	0	554	40	594	0	5	0	5	0	0	0	0
69 rhône	3 685	946	746	5 377	1 643	302	72	2 018	94	0	52	146	0	0	0	0
73 savoie	33	0	4	37	49	0	90	139	330	0	131	460	0	0	0	0
74 haute savoie	565	18	108	691	104	0	26	130	79	0	0	79	0	0	0	0
total	26 148	10 986	4 363	41 497	25 632	6 129	2 679	34 440	5 095	2 390	651	8 136	0	0	0	0
03 AUVERGNE																
03 allier	12 114	9 444	908	22 465	2 003	1 975	46	4 024	25	20	0	45	0	0	0	0
15 cantal	0	0	0	0	0	0	0	0	0	0	0	0	0	0	0	0
43 haute loire	0	1 081	35	1 115	0	428	135	563	0	0	0	0	0	0	0	0
63 puy de dôme	2 733	1 628	0	4 361	6 708	2 476	0	9 184	0	0	0	0	0	0	0	0
total	14 847	12 152	942	27 941	8 711	4 879	182	13 771	25	20	0	45	0	0	0	0
13 LANGUEDOC-ROUSSILLON																
11 aude	5 473	185	0	5 658	28 077	1 958	0	30 035	0	0	0	0	0	0	0	0
30 gard	896	79	0	975	3 651	184	118	3 952	0	0	0	0	0	0	0	0
34 hérault	430	14	0	445	5	6	0	11	0	0	0	0	0	0	0	0
48 lozère	95	0	0	95	0	0	0	0	0	0	0	0	0	0	0	0
66 pyrénées orientales	0	0	0	0	0	0	0	0	0	0	0	0	0	0	0	0
total	6 893	278	0	7 171	31 733	2 148	118	33 998	0	0	0	0	0	0	0	0
21 PACA																
04 alpes de hte provence	1 636	224	0	1 860	592	39	0	631	0	0	0	0	12	0	0	12
05 hautes alpes	64	0	0	64	154	0	0	154	20	0	0	20	0	0	0	0
06 alpes maritimes	0	0	0	0	0	0	0	0	0	0	0	0	0	0	0	0
13 bouches du rhône	601	0	28	629	993	0	0	993	0	0	0	0	0	0	0	0
83 var	305	0	0	305	86	0	0	86	0	0	0	0	0	0	0	0
84 vaucluse	375	74	0	449	2 841	1 135	0	3 976	0	0	0	0	0	0	0	0
total	2 981	298	28	3 306	4 665	1 174	0	5 840	20	0	0	20	12	0	0	12
09 CORSE																
20 corse	0	0	0	0	0	0	0	0	0	0	0	0	0	0	0	0
autres (1)	881	242	0	1 123	0	0	0	0	0	0	0	0	0	0	0	0
TOTAL FRANCE	2 054 663	963 750	364 173	3 382 587	585 800	238 644	28 159	852 604	21 804	10 496	1 119	33 419	9 868	6 779	1 115	17 763

unité : tonne

(1) départements non précisés

Collecte des protéagineux récolte 2010

situation provisoire au 30 septembre (arrêtée à fin octobre)

Les chiffres sont issus des collectes des campagnes 2010/11. L'étude est réalisée à partir du département d'exploitation du silo et les graines sont d'origine française.

	pois				fèves				lupin			
	coop	négoce	autres	total	coop	négoce	autres	total	coop	négoce	autres	total
12 ILE-DE-FRANCE												
75 ville-de-Paris	0	0	0	0	0	0	0	0	0	0	0	0
77 seine et marne	19 619	7 533	225	27 376	37 523	13 268	10	50 801	0	0	0	0
78 yvelines	3 616	1 738	414	5 768	3 357	433	385	4 174	0	0	0	0
91 essonne	7 291	5 468	2 317	15 076	118	191	474	782	0	0	0	0
92 hauts de seine	0	0	0	0	0	0	0	0	0	0	0	0
93 seine st denis	0	0	0	0	0	0	0	0	0	0	0	0
94 val de marne	0	0	0	0	0	0	0	0	0	0	0	0
95 val d'oise	4 480	483	0	4 964	3 688	380	0	4 068	0	0	0	0
total	35 006	15 223	2 956	53 185	44 685	14 272	868	59 825	0	0	0	0
08 CHAMPAGNE-ARDENNE												
08 ardennes	10 798	464	0	11 263	8 709	415	0	9 124	0	0	0	0
10 aube	20 590	8 977	0	29 567	1 333	1 113	0	2 445	0	0	0	0
51 marne	60 065	7 398	181	67 643	13 093	396	0	13 488	0	0	0	0
52 haute marne	876	1 429	0	2 305	469	638	0	1 107	0	0	0	0
total	92 329	18 268	181	110 778	23 604	2 561	0	26 165	0	0	0	0
19 PICARDIE												
02 aise	19 824	7 240	0	27 065	48 786	17 052	0	65 838	0	0	0	0
60 oise	36 713	12 488	1	49 202	26 838	5 039	10	31 887	0	0	0	0
80 somme	43 887	10 080	854	54 821	11 194	4 656	0	15 850	0	0	0	0
total	100 425	29 808	855	131 087	86 818	26 747	10	113 575	0	0	0	0
11 HAUTE-NORMANDIE												
27 eure	10 857	8 589	0	19 446	5 223	4 786	0	10 009	0	0	0	0
76 seine maritime	6 434	1 546	267	8 246	8 572	2 472	199	11 243	0	0	0	0
total	17 291	10 134	267	27 692	13 795	7 258	199	21 252	0	0	0	0
07 CENTRE												
18 cher	92	3 015	5 308	8 416	0	399	892	1 291	0	0	0	0
28 eure et loir	8 188	11 791	24 276	44 255	553	410	282	1 245	0	0	0	0
36 indre	1 183	5 401	2 640	9 224	532	377	135	1 044	0	0	0	0
37 indre et loire	874	4 550	1 097	6 521	89	224	44	356	1	0	0	1
41 loir et cher	0	4 154	11 049	15 203	0	0	1 326	1 326	0	0	0	0
45 loiret	3 430	4 477	8 682	16 589	95	1 020	275	1 390	0	0	0	0
total	13 767	33 388	53 052	100 208	1 268	2 429	2 953	6 651	1	0	0	1
04 BASSE-NORMANDIE												
14 calvados	6 319	2 521	56	8 896	13 413	641	0	14 054	0	0	0	0
50 manche	363	175	92	630	90	124	0	214	0	0	0	0
61 orne	2 588	3 110	2 339	8 037	131	427	103	661	0	0	0	0
total	9 271	5 805	2 487	17 562	13 634	1 192	103	14 928	0	0	0	0
05 BOURGOGNE												
21 côte d'or	5 380	1 712	3 420	10 512	446	85	24	555	0	0	0	0
58 nièvre	0	520	2 091	2 611	0	234	179	413	0	0	0	0
71 saône et loire	328	65	63	456	0	0	0	0	4	0	0	4
89 yonne	13 416	5 003	1 304	19 723	1 705	136	0	1 841	0	0	0	0
total	19 124	7 301	6 877	33 302	2 151	455	204	2 809	4	0	0	4
17 NORD-PAS-DE-CALAIS												
59 nord	1 713	4 732	0	6 445	3 287	4 147	49	7 483	0	0	0	0
62 pas de calais	5 056	2 973	0	8 029	9 462	6 828	0	16 290	0	0	0	0
total	6 769	7 705	0	14 473	12 749	10 975	49	23 773	0	0	0	0
15 LORRAINE												
54 meurthe et moselle	1 442	272	206	1 920	85	0	8	93	0	0	0	0
55 meuse	1 587	249	0	1 836	584	50	0	634	0	0	0	0
57 moselle	962	483	0	1 445	144	48	0	192	0	0	0	0
88 vosges	20	0	0	20	98	0	0	98	0	0	0	0
total	4 012	1 004	206	5 221	912	97	8	1 017	0	0	0	0
01 ALSACE												
67 bas rhin	38	25	0	63	0	0	0	0	0	0	0	0
68 haut rhin	117	0	0	117	0	0	0	0	0	0	0	0
total	155	25	0	180	0	0	0	0	0	0	0	0
10 FRANCHE-COMTE												
25 doubs	40	0	325	365	0	0	0	0	0	0	0	0
39 jura	167	0	0	167	0	0	0	0	0	0	0	0
70 haute saône	14	35	23	71	0	23	0	23	0	0	0	0
90 territoire de belfort	0	0	0	0	0	0	0	0	0	0	0	0
total	221	35	348	604	0	23	0	23	0	0	0	0
18 PAYS DE LA LOIRE												
44 loire atlantique	1 493	879	83	2 455	88	414	119	620	1 106	0	0	1 106
49 maine et loire	4 847	1 733	23	6 604	824	674	12	1 510	534	12	0	546
53 mayenne	3 466	2 679	76	6 220	27	443	148	618	88	0	0	88
72 sarthe	1 679	6 082	380	8 141	98	74	4	176	0	0	0	0
85 vendée	1 989	2 439	56	4 484	569	1 117	25	1 710	92	0	0	92
total	13 475	13 813	617	27 904	1 605	2 721	308	4 634	1 819	12	0	1 831

Collecte des protéagineux récolte 2010

situation provisoire au 30 septembre (arrêtée à fin octobre)

Les chiffres sont issus des collectes des campagnes 2010/11. L'étude est réalisée à partir du département d'exploitation du silo et les graines sont d'origine française.

	pois				fèves				lupin			
	coop	négoce	autres	total	coop	négoce	autres	total	coop	négoce	autres	total
06 BRETAGNE												
22 côtes d'armor	10 988	693	646	12 327	1 185	759	146	2 089	0	0	0	0
29 finistère	536	0	613	1 149	0	31	398	429	0	0	0	0
35 ille et vilaine	8 055	2 378	2 108	12 541	515	1 493	273	2 280	438	69	0	506
56 morbihan	6 629	452	994	8 075	0	163	1 009	1 173	0	0	0	0
total	26 208	3 523	4 362	34 092	1 699	2 446	1 825	5 971	438	69	0	506
20 POITOU-CHARENTES												
16 charente	5 627	4 824	0	10 452	202	324	0	526	1 191	41	0	1 232
17 charente maritime	20 031	6 579	0	26 610	460	299	0	759	0	0	0	0
79 deux sèvres	4 698	2 673	366	7 737	15	660	0	675	334	72	0	406
86 vienne	3 178	885	0	4 063	328	473	0	802	2 584	10	0	2 594
total	33 535	14 961	366	48 862	1 005	1 756	0	2 761	4 109	123	0	4 232
02 AQUITAINE												
24 dordogne	173	0	0	173	116	34	0	150	118	0	0	118
33 gironde	0	95	0	95	0	127	0	127	0	0	0	0
40 landes	162	115	0	276	12	153	0	165	0	0	0	0
47 lot et garonne	655	328	0	982	1 637	732	0	2 369	0	0	0	0
64 pyrénées	0	17	0	17	0	0	0	0	0	0	0	0
total	989	555	0	1 544	1 765	1 045	0	2 810	118	0	0	118
16 MIDI-PYRENEES												
09 ariège	753	0	0	753	174	0	0	174	0	0	0	0
12 aveyron	0	219	0	219	0	70	0	70	0	0	0	0
31 haute garonne	7 711	1 925	24	9 660	1 188	118	0	1 305	0	0	0	0
32 gers	2 617	1 736	87	4 440	3 979	2 848	14	6 841	35	0	0	35
46 lot	54	0	0	54	57	0	0	57	0	0	0	0
65 hautes pyrénées	7	7	0	14	9	0	0	9	0	0	0	0
81 tarn	529	758	0	1 287	915	188	0	1 103	0	0	0	0
82 tarn et garonne	1 299	1 750	12	3 061	224	45	72	340	0	0	0	0
total	12 970	6 395	123	19 488	6 545	3 268	86	9 899	35	0	0	35
14 LIMOUSIN												
19 corrèze	0	0	0	0	0	0	0	0	0	0	0	0
23 creuse	15	62	312	389	0	0	0	0	0	0	0	0
87 haute vienne	0	0	0	0	0	0	0	0	0	0	0	0
total	15	62	312	389	0	0	0	0	0	0	0	0
22 RHÔNE-ALPES												
01 ain	529	345	69	943	55	0	55	110	0	0	0	0
07 ardèche	46	0	0	46	0	0	0	0	0	0	0	0
26 drôme	1 766	419	525	2 711	46	0	0	46	0	0	0	0
38 isère	1 542	49	418	2 010	11	0	0	11	89	0	0	89
42 loire	0	144	0	144	0	0	0	0	0	0	0	0
69 rhône	773	209	682	1 665	0	0	10	10	0	0	0	0
73 savoie	52	0	58	110	0	0	0	0	0	0	0	0
74 haute savoie	27	0	70	98	0	0	0	0	0	0	0	0
total	4 736	1 166	1 823	7 725	112	0	65	177	89	0	0	89
03 AUVERGNE												
03 allier	895	947	91	1 932	34	176	0	211	0	13	0	13
15 cantal	0	0	0	0	0	0	0	0	0	0	0	0
43 haute loire	0	0	0	0	0	0	0	0	0	0	0	0
63 puy de dôme	659	369	21	1 048	0	0	0	0	0	0	0	0
total	1 553	1 316	111	2 980	34	176	0	211	0	13	0	13
13 LANGUEDOC-ROUSSILLON												
11 aude	4 817	214	0	5 031	259	0	0	259	0	0	0	0
30 gard	1 187	30	0	1 216	0	3	0	3	0	0	0	0
34 hérault	857	367	0	1 224	0	0	0	0	0	0	0	0
48 lozère	0	0	0	0	6	0	0	6	0	0	0	0
66 pyrénées orientales	0	0	0	0	0	0	0	0	0	0	0	0
total	6 861	611	0	7 471	265	3	0	268	0	0	0	0
21 PACA												
04 alpes de hte provence	1 725	357	21	2 102	0	0	0	0	0	0	0	0
05 hautes alpes	80	15	0	95	0	0	0	0	0	0	0	0
06 alpes maritimes	0	0	0	0	0	0	0	0	0	0	0	0
13 bouches du rhône	777	0	0	777	0	0	0	0	0	0	0	0
83 var	258	0	0	258	0	0	0	0	0	0	0	0
84 vaucluse	361	13	0	374	0	0	0	0	0	0	0	0
total	3 200	385	21	3 606	0	0	0	0	0	0	0	0
09 CORSE												
20 corse	0	0	0	0	0	0	0	0	0	0	0	0
autres (1)	0	0	0	0	24	0	0	24	0	0	0	0
TOTAL FRANCE	401 911	171 480	74 962	648 353	212 670	77 426	6 677	296 773	6 613	217	0	6 830

unité : tonne

(1) départements non précisés

Stock des oléagineux récoltes 2010

situation provisoire au 30 septembre (arrêtée à fin octobre)

Les chiffres sont issus des collectes des campagnes 2010/11. L'étude est réalisée à partir du département d'exploitation du silo et les graines sont d'origine française.

	colza				tournesol				soja				lin oléagineux			
	coop	négoce	autres	total	coop	négoce	autres	total	coop	négoce	autres	total	coop	négoce	autres	total
12 ILE-DE-FRANCE																
75 ville-de-Paris	0	0	0	0	0	0	0	0	0	0	0	0	0	0	0	0
77 seine et marne	68 600	10 642	11	79 253	2 818	382	8	3 207	0	0	0	0	0	0	0	0
78 yvelines	11 999	1 326	2 276	15 601	542	0	0	542	0	0	0	0	0	0	0	0
91 essonne	8 737	10 875	56	19 669	598	69	0	667	0	0	0	0	0	0	0	0
92 hauts de seine	0	0	0	0	0	0	0	0	0	0	0	0	0	0	0	0
93 seine st denis	0	0	0	0	0	0	0	0	0	0	0	0	0	0	0	0
94 val de marne	0	0	0	0	0	0	0	0	0	0	0	0	0	0	0	0
95 val d'oise	9 418	3 456	0	12 874	0	5	0	5	0	0	0	0	0	0	0	0
total	98 755	26 299	2 344	127 397	3 957	455	8	4 421	0	0	0	0	0	0	0	0
08 CHAMPAGNE-ARDENNE																
08 ardennes	26 060	1 669	0	27 728	172	0	0	172	0	0	0	0	58	0	0	58
10 aube	75 062	52 221	0	127 283	6 388	3 113	0	9 501	18	0	0	18	0	0	0	0
51 marne	183 956	11 634	0	195 590	4 434	909	0	5 344	0	0	0	0	0	0	0	0
52 haute marne	31 953	15 912	0	47 865	334	37	0	371	0	527	0	527	0	0	0	0
total	317 031	81 436	0	398 467	11 327	4 060	0	15 387	18	527	0	545	58	0	0	58
19 PICARDIE																
02 aisne	87 819	34 097	0	121 916	65	0	0	65	0	0	0	0	7	0	0	7
60 oise	92 887	18 592	0	111 479	320	18	0	338	0	0	0	0	368	8	0	376
80 somme	68 303	23 174	0	91 477	0	0	0	0	0	0	0	0	47	0	0	47
total	249 008	75 863	0	324 872	384	18	0	403	0	0	0	0	423	8	0	430
11 HAUTE-NORMANDIE																
27 eure	72 578	15 719	0	88 297	566	26	0	591	0	0	0	0	20	0	0	20
76 seine maritime	32 355	23 080	448	55 883	0	0	0	0	0	0	0	0	115	0	0	115
total	104 933	38 799	448	144 181	566	26	0	591	0	0	0	0	135	0	0	135
07 CENTRE																
18 cher	0	3 206	47 535	50 740	0	266	9 487	9 753	0	0	0	0	0	0	136	136
28 eure et loir	20 810	18 982	71 202	110 994	164	446	691	1 300	0	0	5	5	0	9	0	9
36 indre	29	13 403	31 513	44 945	0	6 072	4 011	10 082	0	0	0	0	0	407	0	407
37 indre et loire	11 903	12 171	4 363	28 438	13 943	13 646	3 608	31 196	0	0	0	0	32	421	0	452
41 loir et cher	0	9 070	34 090	43 160	0	4 751	4 791	9 543	0	25	23	48	0	16	0	16
45 loiret	3 962	16 624	44 519	65 104	1 487	2 962	4 754	9 203	0	0	211	211	408	0	233	641
total	36 705	73 456	233 221	343 381	15 593	28 142	27 342	71 076	0	25	239	264	439	853	369	1 661
04 BASSE-NORMANDIE																
14 calvados	18 862	3 254	0	22 116	0	0	0	0	0	0	0	0	90	0	0	90
50 manche	427	826	61	1 314	0	0	0	0	0	0	0	0	0	0	0	0
61 orne	12 406	6 811	955	20 171	515	470	0	985	0	0	0	0	0	0	0	0
total	31 694	10 891	1 016	43 601	515	470	0	985	0	0	0	0	90	0	0	90
05 BOURGOGNE																
21 côte d'or	63 778	11 649	426	75 853	9 081	1 846	216	11 143	2 721	981	195	3 896	0	0	0	0
58 nièvre	41	12 390	33 123	45 553	0	563	3 248	3 810	0	0	0	0	0	0	0	0
71 saône et loire	28 080	494	17	28 592	4 758	11	155	4 924	2 755	0	109	2 864	0	0	0	0
89 yonne	74 763	29 478	595	104 836	5 223	2 260	0	7 483	0	0	0	0	90	0	0	90
total	166 662	54 011	34 161	254 833	19 062	4 680	3 619	27 361	5 476	981	304	6 761	90	0	0	90
17 NORD-PAS-DE-CALAIS																
59 nord	34 898	27 012	2 344	64 254	0	0	0	0	0	0	0	0	0	0	0	0
62 pas de calais	11 304	1 486	60	12 850	0	0	0	0	0	0	0	0	0	0	0	0
total	46 202	28 498	2 403	77 104	0	0	0	0	0	0	0	0	0	0	0	0
15 LORRAINE																
54 meurthe et moselle	83 345	390	209	83 945	316	0	81	397	0	0	0	0	0	0	0	0
55 meuse	95 475	7 580	0	103 055	457	7	0	464	10	0	0	10	0	0	0	0
57 moselle	81 654	43 997	0	125 650	2 461	1 593	0	4 053	0	0	0	0	0	0	0	0
88 vosges	1 701	6	0	1 707	0	0	0	0	0	0	0	0	0	0	0	0
total	262 174	51 973	209	314 357	3 233	1 600	81	4 914	10	0	0	10	0	0	0	0
01 ALSACE																
67 bas rhin	2 636	769	452	3 857	355	9	0	364	245	0	0	245	0	0	0	0
68 haut rhin	36 863	10 905	0	47 767	2 729	517	0	3 246	2 929	776	0	3 704	0	0	0	0
total	39 498	11 673	452	51 624	3 084	525	0	3 610	3 174	776	0	3 949	0	0	0	0
10 FRANCHE-COMTE																
25 doubs	0	108	0	108	403	0	0	403	38	0	0	38	0	0	0	0
39 jura	1 300	1 024	0	2 324	1 083	64	0	1 148	2 829	61	0	2 890	0	0	0	0
70 haute saône	1 291	13 324	0	14 616	461	734	0	1 195	451	471	0	922	0	0	0	0
90 territoire de belfort	792	0	0	792	0	0	0	0	0	0	0	0	0	0	0	0
total	3 384	14 456	0	17 840	1 947	799	0	2 746	3 317	532	0	3 849	0	0	0	0
18 PAYS DE LA LOIRE																
44 loire atlantique	16 821	5 244	593	22 659	757	1 449	0	2 206	0	4	0	4	0	0	57	57
49 maine et loire	7 564	5 725	846	14 135	16 107	7 071	221	23 399	0	0	0	0	67	14	130	211
53 mayenne	38	7 494	5 482	13 014	0	543	554	1 097	0	0	0	0	0	3	87	90
72 sarthe	15 876	7 674	334	23 884	2 123	7 770	1	9 894	0	0	0	0	0	115	0	115
85 vendée	2 035	4 213	0	6 248	12 595	4 146	0	16 741	9	0	0	9	1 214	0	0	1 214
total	42 333	30 350	7 256	79 938	31 581	20 979	776	53 336	9	4	0	12	1 281	132	274	1 687

Stock des oléagineux récoltes 2010

situation provisoire au 30 septembre (arrêtée à fin octobre)

Les chiffres sont issus des collectes des campagnes 2010/11. L'étude est réalisée à partir du département d'exploitation du silo et les graines sont d'origine française.

	colza				tournesol				soja				lin oléagineux			
	coop	négoce	autres	total	coop	négoce	autres	total	coop	négoce	autres	total	coop	négoce	autres	total
06 BRETAGNE																
22 côtes d'armor	11 450	1 287	8 602	21 339	0	0	113	113	0	0	0	0	0	0	108	108
29 finistère	6 519	151	4 214	10 883	0	0	0	0	0	0	0	0	0	0	0	0
35 ille et vilaine	63	4 589	8 525	13 177	0	130	284	413	0	0	0	0	0	18	900	918
56 morbihan	442	597	2 193	3 232	0	0	0	0	0	0	0	0	0	0	26	26
total	18 474	6 623	23 533	48 630	0	130	396	526	0	0	0	0	0	18	1 034	1 053
20 POITOU-CHARENTES																
16 charente	6 148	1 152	0	7 299	50 697	8 617	0	59 314	0	0	0	0	5	379	0	384
17 charente maritime	13 876	1 068	0	14 944	79 799	23 252	0	103 051	44	11	0	55	888	0	0	888
79 deux sèvres	12 027	9 674	0	21 701	10 321	13 853	179	24 353	0	2	0	2	61	31	19	111
86 vienne	143 441	10 171	0	153 612	64 307	11 427	0	75 735	0	0	0	0	0	0	0	0
total	175 491	22 065	0	197 556	205 125	57 149	179	262 453	44	13	0	57	954	410	19	1 383
02 AQUITAINE																
24 dordogne	1 490	542	0	2 032	6 284	1 561	0	7 845	5	0	0	5	0	0	0	0
33 gironde	216	319	276	812	0	5 131	478	5 609	0	0	0	0	0	0	0	0
40 landes	136	5 866	0	6 001	1 659	1 906	1 099	4 665	534	1 182	331	2 046	0	0	0	0
47 lot et garonne	4 331	3 023	0	7 354	18 141	20 716	328	39 185	1 048	1 424	48	2 520	0	0	0	0
64 pyrénées	1 687	143	0	1 829	186	311	87	584	28	0	28	56	0	0	0	0
total	7 860	9 892	276	18 028	26 271	29 624	1 992	57 887	1 615	2 606	407	4 628	0	0	0	0
16 MIDI-PYRENEES																
09 ariège	1 042	0	0	1 042	4 593	40	0	4 633	0	0	0	0	0	0	0	0
12 aveyron	6	338	62	406	0	195	0	195	0	0	0	0	0	0	0	0
31 haute garonne	2 928	147	21 858	24 933	5 951	34	123 574	129 559	163	1 175	1 440	2 778	0	0	0	0
32 gers	5 577	3 285	2 380	11 241	41 685	11 328	13 676	66 688	612	810	1 356	2 777	0	0	0	0
46 lot	189	1 203	0	1 391	1 657	5	0	1 662	0	0	0	0	0	0	0	0
65 hautes pyrénées	0	797	22	819	0	583	1 591	2 174	0	0	14	14	0	0	0	0
81 tarn	388	1 527	0	1 915	3 392	4 535	293	8 220	15	5	547	567	221	0	0	221
82 tarn et garonne	1 104	2 229	0	3 334	14 610	2 316	42	16 968	145	418	0	562	0	5	0	5
total	11 233	9 526	24 321	45 081	71 887	19 036	139 176	230 099	934	2 407	3 357	6 699	221	5	0	226
14 LIMOUSIN																
19 corréze	11	0	0	11	0	0	0	0	0	0	0	0	0	0	0	0
23 creuse	420	1 105	5	1 530	0	187	18	205	0	0	0	0	0	0	0	0
87 haute vienne	473	188	0	661	392	2	0	394	0	0	0	0	0	0	0	0
total	905	1 293	5	2 203	392	189	18	599	0	0	0	0	0	0	0	0
22 RHÔNE-ALPES																
01 ain	6 784	3 813	38	10 635	6 303	2 387	4	8 693	1 883	2 700	0	4 583	0	4	0	4
07 ardèche	10	0	0	10	7	0	0	7	0	0	0	0	0	0	0	0
26 drôme	1 278	245	697	2 220	8 445	1 090	1 586	11 121	430	0	0	430	0	0	0	0
38 isère	5 039	483	0	5 522	6 677	835	392	7 904	3 018	153	381	3 552	2	0	0	2
42 loire	0	69	0	69	0	134	0	134	0	0	0	0	0	0	0	0
69 rhône	4 604	0	0	4 604	2 801	0	0	2 801	0	0	52	52	0	0	0	0
73 savoie	0	0	0	0	10	0	0	10	24	0	0	24	0	0	0	0
74 haute savoie	634	0	8	642	392	0	44	436	83	0	3	86	0	0	0	0
total	18 348	4 610	743	23 702	24 634	4 446	2 026	31 105	5 437	2 853	436	8 727	2	4	0	6
03 AUVERGNE																
03 allier	2 962	2 148	9	5 119	2 306	771	1 328	4 405	81	10	0	91	0	0	0	0
15 cantal	0	0	0	0	0	0	0	0	0	0	0	0	0	0	0	0
43 haute loire	0	48	0	48	0	0	0	0	0	0	0	0	0	0	0	0
63 puy de dôme	1 355	853	0	2 207	5 191	1 001	0	6 193	0	0	0	0	0	0	0	0
total	4 317	3 049	9	7 374	7 497	1 772	1 328	10 597	81	10	0	91	0	0	0	0
13 LANGUEDOC-ROUSSILLON																
11 aude	0	0	0	0	0	0	100	100	0	0	0	0	0	0	0	0
30 gard	594	0	0	594	2 758	184	118	3 059	0	0	0	0	0	0	0	0
34 hérault	16	0	12 102	12 118	2	0	0	2	0	0	0	0	0	0	0	0
48 lozère	0	0	0	0	0	0	0	0	0	0	0	0	0	0	0	0
66 pyrénées orientales	0	0	0	0	0	0	0	0	0	0	0	0	0	0	0	0
total	610	0	12 102	12 712	2 760	184	218	3 162	0	0	0	0	0	0	0	0
21 PACA																
04 alpes de hte provence	1 312	229	0	1 540	712	39	0	751	0	0	0	0	12	0	0	12
05 hautes alpes	9	0	0	9	144	0	0	144	25	0	0	25	0	0	0	0
06 alpes maritimes	0	0	0	0	0	0	0	0	0	0	0	0	0	0	0	0
13 bouches du rhône	196	0	28	224	949	0	0	949	0	0	0	0	0	0	0	0
83 var	32	0	0	32	86	0	0	86	0	0	0	0	0	0	0	0
84 vaucluse	324	74	0	398	3 240	976	0	4 216	0	0	0	0	0	0	0	0
total	1 872	303	28	2 202	5 130	1 015	0	6 145	25	0	0	25	12	0	0	12
09 CORSE																
20 corse	0	0	0	0	0	0	0	0	0	0	0	0	0	0	0	0
autres (1)	0	84	0	84	0	0	0	0	0	0	0	0	0	0	0	0
TOTAL FRANCE	1 637 489	555 150	342 527	2 535 166	434 946	175 297	177 158	787 402	20 141	10 734	4 743	35 617	3 703	1 430	1 696	6 829

unité : tonne

(1) départements non précisés

Stock des protéagineux récoltes 2010

situation provisoire au 30 septembre (arrêtée à fin octobre)

Les chiffres sont issus des collectes des campagnes 2010/11. L'étude est réalisée à partir du département d'exploitation du silo et les graines sont d'origine française.

	pois				fèves				lupin			
	coop	négoce	autres	total	coop	négoce	autres	total	coop	négoce	autres	total
12 ILE-DE-FRANCE												
75 ville-de-Paris	0	0	0	0	0	0	0	0	0	0	0	0
77 seine et marne	15 608	712	88	16 408	34 694	5 242	91	40 027	0	0	0	0
78 yvelines	2 137	639	318	3 093	16	218	0	234	0	0	0	0
91 essonne	6 161	1 635	2 032	9 829	134	516	455	1 104	0	0	0	0
92 hauts de seine	0	0	0	0	0	0	0	0	0	0	0	0
93 seine st denis	0	0	0	0	0	0	0	0	0	0	0	0
94 val de marne	0	0	0	0	0	0	0	0	0	0	0	0
95 val d'oise	3 508	50	0	3 558	964	287	0	1 251	0	0	0	0
total	27 414	3 036	2 439	32 888	35 807	6 263	546	42 616	0	0	0	0
08 CHAMPAGNE-ARDENNE												
08 ardennes	10 552	220	0	10 772	8 907	63	0	8 970	0	0	0	0
10 aube	14 553	1 349	0	15 902	1 277	1 294	0	2 571	0	0	0	0
51 marne	48 513	4 431	0	52 943	10 109	0	0	10 109	0	0	0	0
52 haute marne	301	1 243	0	1 544	102	615	0	717	0	0	0	0
total	73 918	7 243	0	81 161	20 394	1 973	0	22 367	0	0	0	0
19 PICARDIE												
02 aisne	14 126	3 759	0	17 885	39 047	9 042	0	48 089	0	0	0	0
60 oise	30 505	7 267	9	37 780	13 096	5 192	0	18 288	0	0	0	0
80 somme	31 605	6 552	850	39 007	10 291	3 300	60	13 651	0	0	0	0
total	76 236	17 578	859	94 673	62 434	17 534	60	80 028	0	0	0	0
11 HAUTE-NORMANDIE												
27 eure	6 474	7 302	0	13 776	2 479	4 231	0	6 711	0	0	0	0
76 seine maritime	1 864	1 443	402	3 709	4 002	2 259	199	6 460	0	0	0	0
total	8 338	8 745	402	17 485	6 482	6 490	199	13 171	0	0	0	0
07 CENTRE												
18 cher	92	449	7 333	7 874	0	167	972	1 139	0	0	0	0
28 eure et loir	5 204	5 977	28 224	39 405	331	584	990	1 905	0	0	0	0
36 indre	26	336	4 796	5 158	0	60	278	338	0	0	0	0
37 indre et loire	658	2 093	1 551	4 302	76	71	44	191	0	0	0	0
41 loir et cher	0	2 962	8 801	11 763	0	0	905	905	0	0	1	1
45 loiret	2 667	2 086	7 591	12 343	95	731	72	897	0	0	0	0
total	8 647	13 903	58 295	80 845	501	1 612	3 261	5 374	0	0	1	1
04 BASSE-NORMANDIE												
14 calvados	3 956	0	0	3 956	13 500	0	0	13 500	0	0	0	0
50 manche	0	52	0	52	0	0	0	0	0	0	0	0
61 orne	973	2 257	24	3 254	89	1 838	0	1 927	0	0	0	0
total	4 929	2 308	24	7 261	13 589	1 838	0	15 427	0	0	0	0
05 BOURGOGNE												
21 côte d'or	1 178	589	22	1 790	590	8	0	598	0	0	0	0
58 nièvre	0	242	132	374	0	250	188	437	0	0	0	0
71 saône et loire	353	74	1	427	0	0	0	0	4	0	0	4
89 yonne	11 851	1 074	1 127	14 051	1 539	198	0	1 737	0	0	0	0
total	13 381	1 979	1 282	16 641	2 128	456	188	2 772	4	0	0	4
17 NORD-PAS-DE-CALAIS												
59 nord	2 477	3 478	0	5 954	9 991	9 506	56	19 552	0	8	0	8
62 pas de calais	1 036	2 491	13	3 540	931	1 425	0	2 356	0	0	0	0
total	3 513	5 969	13	9 494	10 922	10 931	56	21 908	0	8	0	8
15 LORRAINE												
54 meurthe et moselle	216	0	110	325	68	0	8	75	12	0	0	12
55 meuse	841	16	0	857	612	0	0	612	0	0	0	0
57 moselle	1 386	311	0	1 697	147	55	0	202	0	0	0	0
88 vosges	3	0	0	3	0	0	0	0	0	0	0	0
total	2 445	327	110	2 881	826	55	8	889	12	0	0	12
01 ALSACE												
67 bas rhin	0	0	0	0	0	0	0	0	0	0	0	0
68 haut rhin	2	0	0	2	0	0	0	0	0	0	0	0
total	2	0	0	2	0	0	0	0	0	0	0	0
10 FRANCHE-COMTE												
25 doubs	0	0	167	167	0	0	0	0	0	0	0	0
39 jura	100	0	0	100	0	0	0	0	0	0	0	0
70 haute saône	16	35	0	51	0	23	0	23	0	0	0	0
90 territoire de belfort	0	0	0	0	0	0	0	0	0	0	0	0
total	116	35	167	318	0	23	0	23	0	0	0	0
18 PAYS DE LA LOIRE												
44 loire atlantique	621	437	59	1 117	319	109	0	428	1 935	0	0	1 935
49 maine et loire	4 026	689	24	4 738	627	275	12	914	266	0	0	266
53 mayenne	2	495	2 314	2 811	0	59	0	59	0	0	0	0
72 sarthe	1 163	2 350	1	3 513	128	11	0	138	0	0	0	0
85 vendée	1 737	457	14	2 208	332	161	25	518	3	0	0	3
total	7 548	4 428	2 411	14 386	1 406	614	38	2 058	2 204	0	0	2 204

Stock des protéagineux récoltes 2010

situation provisoire au 30 septembre (arrêtée à fin octobre)

Les chiffres sont issus des collectes des campagnes 2010/11. L'étude est réalisée à partir du département d'exploitation du silo et les graines sont d'origine française.

	pois				fèves				lupin			
	coop	négoce	autres	total	coop	négoce	autres	total	coop	négoce	autres	total
06 BRETAGNE												
22 côtes d'armor	5 185	416	5 120	10 721	491	466	41	998	0	0	0	0
29 finistère	46	0	219	266	0	0	342	342	0	0	0	0
35 ille et vilaine	0	863	4 330	5 193	4	712	30	745	0	23	0	23
56 morbihan	1 729	258	3 033	5 020	0	77	993	1 070	0	0	0	0
total	6 961	1 536	12 702	21 199	494	1 255	1 406	3 155	0	23	0	23
20 POITOU-CHARENTES												
16 charente	5 076	4 038	0	9 114	97	245	0	342	1 968	55	0	2 024
17 charente maritime	6 404	284	0	6 688	265	323	0	589	0	0	0	0
79 deux sèvres	1 373	1 239	0	2 612	1	653	0	654	38	58	0	95
86 vienne	2 445	71	0	2 516	229	120	0	348	4 031	10	0	4 041
total	15 298	5 632	0	20 930	592	1 340	0	1 932	6 037	123	0	6 160
02 AQUITAINE												
24 dordogne	92	0	0	92	75	34	0	109	0	0	0	0
33 gironde	0	0	0	0	0	0	0	0	0	0	0	0
40 landes	44	31	0	74	2	5	0	7	0	0	0	0
47 lot et garonne	63	1 147	187	1 398	373	702	937	2 012	0	0	0	0
64 pyrénées	0	3	0	3	0	0	0	0	0	0	0	0
total	200	1 181	187	1 567	450	741	937	2 128	0	0	0	0
16 MIDI-PYRENEES												
09 ariège	63	0	0	63	30	0	0	30	0	0	0	0
12 aveyron	0	130	0	130	0	9	0	9	0	0	0	0
31 haute garonne	494	158	5 222	5 875	0	0	1 548	1 548	0	0	0	0
32 gers	333	25	79	437	560	371	390	1 321	18	0	0	18
46 lot	0	0	0	0	21	0	0	21	0	0	0	0
65 hautes pyrénées	0	0	0	0	0	0	3	3	0	0	0	0
81 tarn	49	68	13	131	41	72	426	539	0	10	0	10
82 tarn et garonne	1 064	598	10	1 673	645	3	61	709	3	0	0	3
total	2 004	979	5 325	8 308	1 297	454	2 427	4 178	20	10	0	30
14 LIMOUSIN												
19 corréze	0	0	0	0	0	0	0	0	0	0	0	0
23 creuse	15	1	0	16	0	0	0	0	0	0	0	0
87 haute vienne	0	0	0	0	0	0	0	0	0	0	0	0
total	15	1	0	16	0	0	0	0	0	0	0	0
22 RHÔNE-ALPES												
01 ain	328	119	0	447	10	0	0	10	0	0	0	0
07 ardèche	4	0	0	4	0	0	0	0	0	0	0	0
26 drôme	841	0	384	1 225	21	0	0	21	0	0	0	0
38 isère	793	0	43	836	6	0	0	6	88	0	0	88
42 loire	0	0	0	0	0	0	0	0	0	0	0	0
69 rhône	849	0	518	1 367	0	0	10	10	0	0	0	0
73 savoie	0	0	0	0	0	0	0	0	0	0	0	0
74 haute savoie	1	0	1	2	0	0	0	0	0	0	0	0
total	2 815	119	946	3 880	36	0	10	46	88	0	0	88
03 AUVERGNE												
03 allier	732	58	7	797	31	18	39	89	5	13	0	18
15 cantal	0	0	0	0	0	0	0	0	0	0	0	0
43 haute loire	0	0	0	0	0	0	0	0	0	0	0	0
63 puy de dôme	522	205	0	727	0	0	0	0	0	0	0	0
total	1 254	262	7	1 523	31	18	39	89	5	13	0	18
13 LANGUEDOC-ROUSSILLON												
11 aude	0	0	0	0	0	0	0	0	0	0	0	0
30 gard	759	2	0	761	0	3	0	3	0	0	0	0
34 hérault	7	0	0	7	0	0	0	0	0	0	0	0
48 lozère	0	0	0	0	0	0	0	0	0	0	0	0
66 pyrénées orientales	0	0	0	0	0	0	0	0	0	0	0	0
total	766	2	0	768	0	3	0	3	0	0	0	0
21 PACA												
04 alpes de hte provence	1 459	80	19	1 557	0	0	0	0	0	0	0	0
05 hautes alpes	75	0	0	75	0	0	0	0	0	0	0	0
06 alpes maritimes	0	0	0	0	0	0	0	0	0	0	0	0
13 bouches du rhône	206	0	0	206	0	0	0	0	0	0	0	0
83 var	9	0	0	9	0	0	0	0	0	0	0	0
84 vaucluse	55	13	0	68	0	0	0	0	0	0	0	0
total	1 803	92	19	1 914	0	0	0	0	0	0	0	0
09 CORSE												
20 corse	0	0	0	0	0	0	0	0	0	0	0	0
autres (1)	0	0	0	0	0	0	0	0	0	0	0	0
TOTAL FRANCE	257 601	75 354	85 186	418 141	157 390	51 598	9 173	218 161	8 369	177	1	8 548

unité : tonne

(1) départements non précisés

FranceAgriMer / Établissement national des produits de l'agriculture et de la mer
12, rue Henri Rol-Tanguy / TSA 20002 / 93555 Montreuil-sous-Bois cedex
tél. : +33 1 73 30 30 00 / fax : +33 1 73 30 30 30
© FranceAgriMer 2010 / www.franceagrimer.fr

Photos : FranceAgriMer / Droits réservés / Impression - Atelier d'impression de l'Arborial

