

> Oléo-protéagineux

Conjoncture

> Campagne 2014/15

> septembre 2014 - n° 19



FranceAgrimer

Marché des
oléo-protéagineux

Statistiques de juillet 2014

FranceAgriMer

Marché des oléo-protéagineux

Sommaire :

Bilans prévisionnels et situations mensuelles 2014/15	3
Graine de colza.....	4
Graine de tournesol	7
Fève de soja.....	10
Pois.....	13
Féverole.....	16
Trituration	20
Incorporations et stocks des fabricants d'aliments du bétail	24
Bilans des tourteaux et consommation française	26
Exports/Imports au 31 juillet 2014	31
Collectes et stocks nationaux au 31 juillet 2014	72
Collectes, incorporations et stocks régionaux au 31 juillet 2014	82
Collectes et stocks départementaux au 31 juillet 2014	102

Si vous souhaitez recevoir le marché des oléo-protéagineux sous format papier, merci d'envoyer votre adresse courriel à : patrice.salle@franceagrimer.fr, anne.joseau@franceagrimer.fr

Bilans prévisionnels 2014/15
Situations mensuelles
Trituration
Incorporation des FAB
Bilans tourteaux

Marché des oléo-protéagineux
Septembre 2014

Bilan Colza des dernières campagnes

Bilan prévisionnel colza

Campagne 2013/14

1000 tonnes	2013-14 Prévisionnel mai 2014	2012-13 Provisoire	2011-12 Semi-définitif	2010-11	2009-10	2008-09	2007-08	2006-07	Evolution 2013-14 / 2012-13
RESSOURCES									
Surfaces (1000 ha)	1 437	1 607	1 555	1 465	1 481	1 438	1 619	1 408	-11%
Rendement (t/ha)	3,01	3,40	3,44	3,29	3,79	3,29	2,86	2,93	-11%
Production (1000 t)	4 325	5 463	5 349	4 812	5 617	4 738	4 633	4 124	-21%
dont non commercialisée	89	100	61	98	153	249	137	122	-11%
report non collecté	89	100	61	98	153	249	137	122	
RESSOURCES pour le Marché									
stock de report	149	215	286	331	272	298	354	591	-31%
collecte	4 236	5 363	5 288	4 714	5 464	4 489	4 496	4 002	-0,21
dont semences		21	14	12	21	24	16	11	
dont jachère industrielle et ACE								2000	
ajustement statistique		145		204	139	136	112		
importations	1 200	683	692	943	552	921	289	80	76%
UE	260	76	297	416	188	316	139	60	
pays tiers	940	607	395	527	364	605	150	20	
TOTAL DES RESSOURCES	5 585	6 406	6 266	6 192	6 427	5 844	5 251	4 673	-13%
UTILISATIONS									
transformations	4 412	4 793	4 345	4 695	4 444	3 909	2 942	2 489	-8%
trituration ¹	4 300	4 687	4 240	4 503	4 200	3 723	2 784	2 336	
incorporation	60	42	62	122	162	117	109	107	
utilisation semences	10	10	10	25	27	24	4	6	
freinte	42	54	33	45	55	45	45	40	
exportations	1 065	1 464	1 706	1 211	1 652	1 663	2 011	1 830	-27%
UE	970	1 459	1 693	1 205	1 641	1 652	1 959	1 797	
pays tiers	95	5	13	6	11	11	52	33	
TOTAL DES UTILISATIONS	5 477	6 257	6 051	5 906	6 096	5 572	4 953	4 319	-12%
STOCKS au 30 juin²									
dont stock collecteurs	108	149	215	286	331	272	298	354	-28%
dont stock FAB		127	108	193	252	205	187	253	
dont stock Triturateurs		7	1	28	15	4	3	5	
		15	106	65	75	63	108	96	

Sources : Estimations FrancoAgrilMer - Commission bilans et Douanes - GNIS

1. Y compris non adhérents à Huileries de France

2. UE 28 depuis la récolte 2013

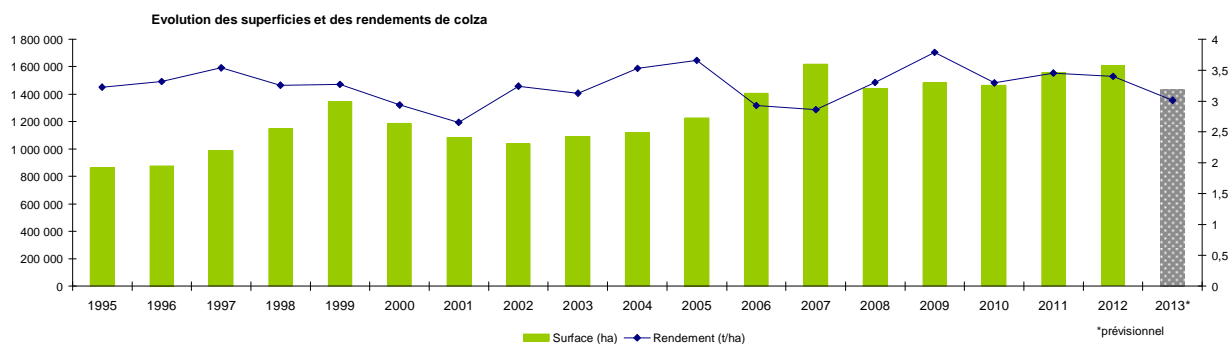

Sources : SSP - MAAF

Bilan Colza pour la campagne 2014/15

Situation mensuelle colza

Campagne 2014/15

1000 tonnes	juil-14	août-14	sept-14	oct-14	nov-14	déc-14	janv-15	févr-15	mars-15	avr-15	mai-15	juin-15
stock	108											
collecte mensuelle	3 021											
(y.c. semences)												
ajustement statistique												
importations	58											
UE	58											
pays tiers	0											
total ressources	3 187											
transformations	303											
trituration ¹	207											
trituration autre	60											
incorporation ²	5											
utilisation semences	1											
freinte	30											
exportations	171											
UE	171											
pays tiers	0											
total utilisations	474	0	0	0	0	0	0	0	0	0	0	0
stock fin mois	2 712											

Sources: FranceAgriMer, Douanes

1. uniquement les adhérents à Huileries de France

2. les chiffres d'incorporation sont issus de l'exploitation de l'état 13

Situation mensuelle cumulée colza

Campagne 2014/15

1000 tonnes	juil-14	août-14	sept-14	oct-14	nov-14	déc-14	janv-15	févr-15	mars-15	avr-15	mai-15	juin-15
stock	108											
collecte mensuelle	3 021											
ajustement statistique	0											
importations	58											
UE	58											
pays tiers	0											
total ressources	3 187											
transformations	303											
trituration ¹	207											
trituration autre	60											
incorporation ²	5											
utilisation semences	1											
freinte	30											
exportations	171											
UE	171											
pays tiers	0											
total utilisations	474											
stock fin mois	2 712											

Sources: FranceAgriMer, Douanes

1. uniquement les adhérents à Huileries de France

2. les chiffres d'incorporation sont issus de l'exploitation de l'état 13

Situation mensuelle cumulée colza

Campagne 2013/14

1000 tonnes	juil-13	mai-00	sept-13	oct-13	nov-13	déc-13	janv-14	févr-14	mars-14	avr-14	mai-14	juin-14	Prévisionnel campagne 2013/14 (au 20/05/2014)
stock	149	149	149	149	149	149	149	149	149	149	149	149	149
collecte mensuelle	1 049	2 622	2 903	3 035	3 202	3 318	3 503	3 783	4 002	4 167	4 281	4 313	4 236
ajustement statistique	6	12	18	24	30	36	42	49	56	63	69	75	
importations	84	179	403	556	629	698	738	805	938	1 108	1 170	1 172	1 200
UE	84	135	238	244	247	247	249	251	253	255	257	259	260
pays tiers	0	44	166	312	383	451	490	555	686	853	913	913	940
total ressources	1 287	2 962	3 474	3 764	4 010	4 201	4 433	4 786	5 145	5 487	5 670	5 709	5 585
transformations	210	598	1 073	1 511	1 909	2 302	2 637	3 005	3 402	3 787	4 148	4 362	4 412
trituration ¹	135	441	847	1 216	1 546	1 873	2 140	2 439	2 768	3 087	3 382	3 530	3 580
trituration autre	60	120	180	240	300	360	420	480	540	600	660	720	720
incorporation ²	3	9	15	22	27	31	37	41	46	50	54	59	60
utilisation semences	1	2	3	3	4	5	6	7	8	8	9	10	10
freinte	10	26	29	30	32	33	35	38	40	42	43	43	42
exportations	78	287	364	491	551	625	758	866	951	1 053	1 168	1 239	1 065
UE	78	213	289	415	475	549	666	775	858	959	1 073	1 144	970
pays tiers	1	74	75	76	76	76	92	92	93	93	95	96	95
total utilisations	288	885	1 437	2 002	2 460	2 927	3 395	3 871	4 352	4 840	5 316	5 601	5 477
stock fin mois	999	2 076	2 037	1 761	1 550	1 274	1 037	915	793	647	353	108	108

COLZA

Cumul des utilisations / cumul des ressources

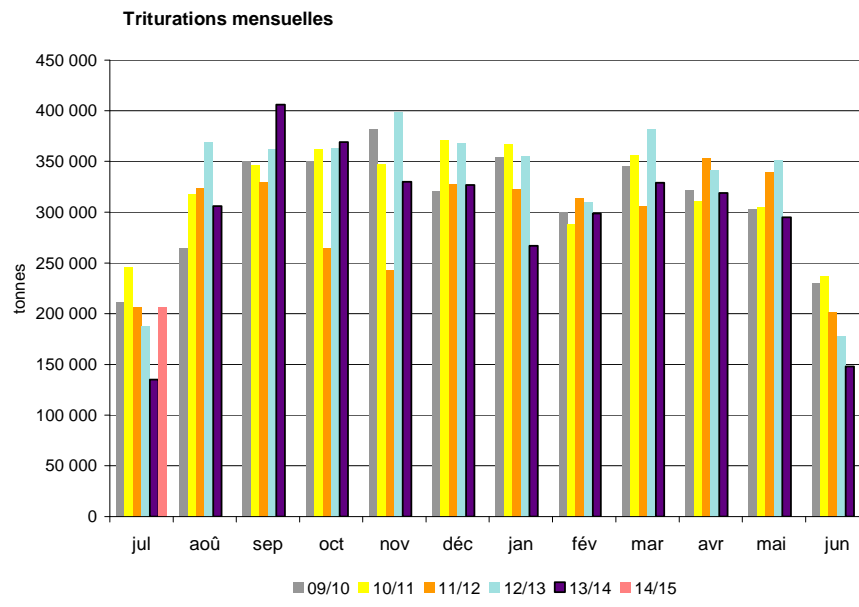
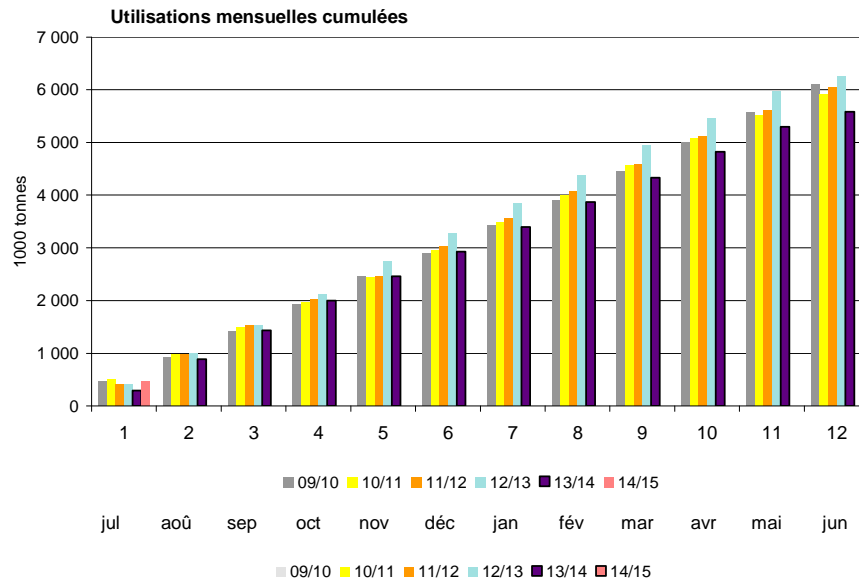
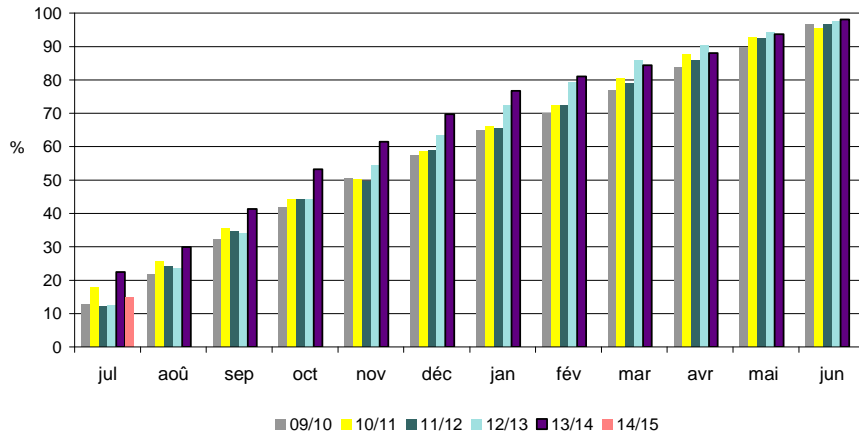

Sources: FranceAgriMer, Douanes

Bilan Tournesol des dernières campagnes

Bilan prévisionnel tournesol

Campagne 2013/14

1000 tonnes	2013-14 Prévisionnel mai 2014	2012-13 Provisoire	2011-12 Semi-définitif	2010 -11	2009-10	2008-2009	2007-08	2006-07	Evolution 2013-14 / 2012-13
RESSOURCES									
Surfaces (1000 ha)	772	680	742	695	725	627	515	642	14%
Rendement (t/ha)	2,01	2,31	2,54	2,36	2,33	2,51	2,55	2,16	-13%
Production (1000 t)	1 551	1 573	1 885	1 640	1 690	1 575	1 313	1 386	-1%
dont non commercialisée	149	102	182	110	64	172	93	21	
report non collecté	149	102	182	110	64	172	93	21	
RESSOURCES pour le Marché									
stock de report	249	206	208	238	190	155	235	55	21%
collecte	1 402	1 471	1 703	1 530	1 626	1 403	1 220	1 365	-5%
dont semences		72	10	9	9	6	8	8	
dont jachère industrielle et ACE									
ajustement		-100	-90	30				100	
importations	460	237	353	270	149	228	42	211	94%
UE	430	215	347	206	105	85	33	18	
pays tiers	30	22	6	64	43	143	8	192	
TOTAL DES RESSOURCES	2 111	1 814	2 174	2 068	1 965	1 786	1 497	1 731	16%
UTILISATIONS									
transformations	1 568	1 148	1 540	1 435	1 374	1 263	1 027	1 054	37%
trituration ¹	1 520	1 102	1 500	1 399	1 345	1 234	1 023	1 015	
incorporation	10	7	13	10	11	8	4	22	
utilisation semences	10	10	10	11	10	7	1	3	
freinte	28	29	17	15	8	14	0	14	
exportations	390	417	428	425	353	333	315	442	-6%
UE	380	407	420	417	346	328	309	437	
pays tiers	10	10	8	8	6	5	6	5	
TOTAL DES UTILISATIONS	1 958	1 565	1 968	1 860	1 727	1 596	1 342	1 496	25%
STOCKS au 30 juin²									
dont stock collecteurs	153	249	206	208	238	190	155	235	-38%
dont stock FAB		154	89	125	190	189	101	182	
dont stock Triturateurs		0	1	48	0	0	0	1	
		95	116	35	48	1	54	52	

Sources : Estimations FranceAgriMer - Commission bilans et Douanes - GNIS

1. Y compris non adhérents à Huileries de France

2. UE 28 depuis la récolte 2013

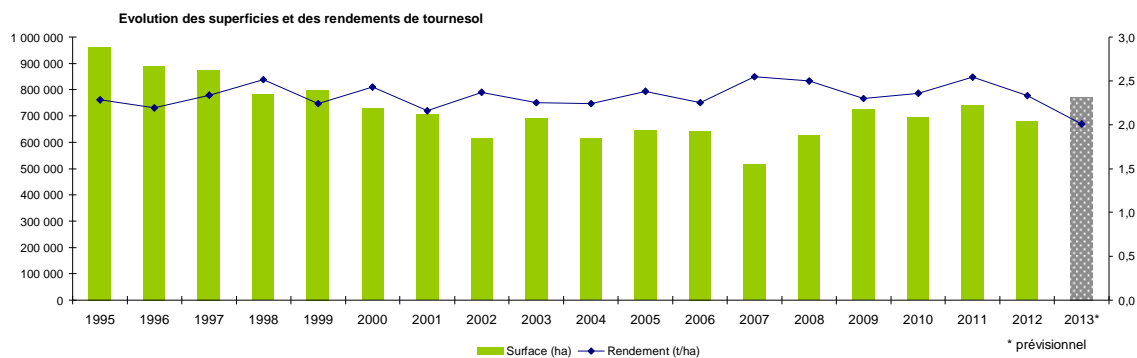

Sources : SSP - MAAF

Bilan Tournesol pour la campagne 2014/15

Situation mensuelle tournesol

Campagne 2014/15

1000 tonnes	juil-14	août-14	sept-14	oct-14	nov-14	déc-14	janv-15	févr-15	mars-15	avr-15	mai-15	juin-15
stock	153											
collecte mensuelle	7											
<i>(y.c.semences)</i>	7											
ajustement statistique	0											
importations	3											
UE	1											
pays tiers	2											
total ressources	163											
transformations	71											
trituration ¹	66											
autre trituration	3											
incorporation ²	1											
utilisations semences	1											
freinte	0											
exportations	33											
UE	33											
pays tiers	0											
total utilisations	104											
stock fin mois	59											

Sources: FranceAgriMer, Douanes

1. uniquement les adhérents à Huileries de France

2. les chiffres d'incorporation sont issus de l'exploitation de l'état 13

Situation mensuelle cumulée tournesol

Campagne 2014/15

1000 tonnes	juil-14	août-14	sept-14	oct-14	nov-14	déc-14	janv-15	févr-15	mars-15	avr-15	mai-15	juin-15
stock	153											
collecte mensuelle	7											
<i>(y.c.semences)</i>	7											
ajustement statistique	0											
importations	3											
UE	1											
pays tiers	2											
total ressources	163											
transformation	71											
trituration ¹	66											
autres triturations	3											
incorporation ²	1											
utilisations semences	1											
freinte	0											
exportations	33											
UE	33											
pays tiers	0											
total utilisations	104											
stock fin mois	59											

Sources: FranceAgriMer, Douanes

1. uniquement les adhérents à Huileries de France

2. les chiffres d'incorporation sont issus de l'exploitation de l'état 13

Situation mensuelle cumulée tournesol

Campagne 2013/14

1000 tonnes	juil-13	août-13	sept-13	oct-13	nov-13	déc-13	janv-14	févr-14	mars-14	avr-14	mai-14	juin-14	Prévisionnel campagne 2013/14 (au 20/05/2014)
stock	249	249	249	249	249	249	249	249	249	249	249	249	249
collecte mensuelle	4	5	243	900	1046	1106	1153	1203	1268	1313	1360	1401	1402
<i>(y.c.semences)</i>	4	5	243	900	1046	1106	1153	1203	1268	1313	1360	1401	1402
ajustement statistique	3	5	8	10	13	15	18	20	23	25	28	30	30
importations	18	29	99	139	229	284	376	396	422	425	472	474	460
UE	16	26	95	135	224	277	368	387	412	413	444	445	430
pays tiers	2	3	3	4	6	7	8	9	11	12	28	29	30
total ressources	274	288	598	1298	1537	1654	1796	1868	1962	2012	2109	2154	2111
transformation	101	167	227	400	531	681	850	988	1129	1242	1408	1580	1568
trituration ¹	97	158	209	364	487	631	794	927	1061	1168	1328	1494	1484
autres triturations	3	6	9	12	15	18	21	24	27	30	33	36	36
incorporation ²	1	1	2	3	4	5	6	7	8	9	10	12	10
utilisations semences	1	2	3	3	4	5	6	7	8	8	9	10	10
freinte	0	0	5	18	21	22	23	24	25	26	27	28	28
exportations	28	52	70	116	146	191	237	276	314	340	392	421	390
UE	28	52	69	115	143	188	232	268	306	331	383	412	380
pays tiers	0	0	0	1	2	4	5	8	9	9	9	9	10
total utilisations	129	219	297	516	676	872	1087	1264	1443	1582	1800	2001	1958
stock fin mois	144	69	302	782	860	782	709	604	519	430	308	153	153

Sources: FranceAgriMer, Douanes

1. uniquement les adhérents à Huileries de France

2. les chiffres d'incorporation sont issus de l'exploitation de l'état 13

TOURNESOL

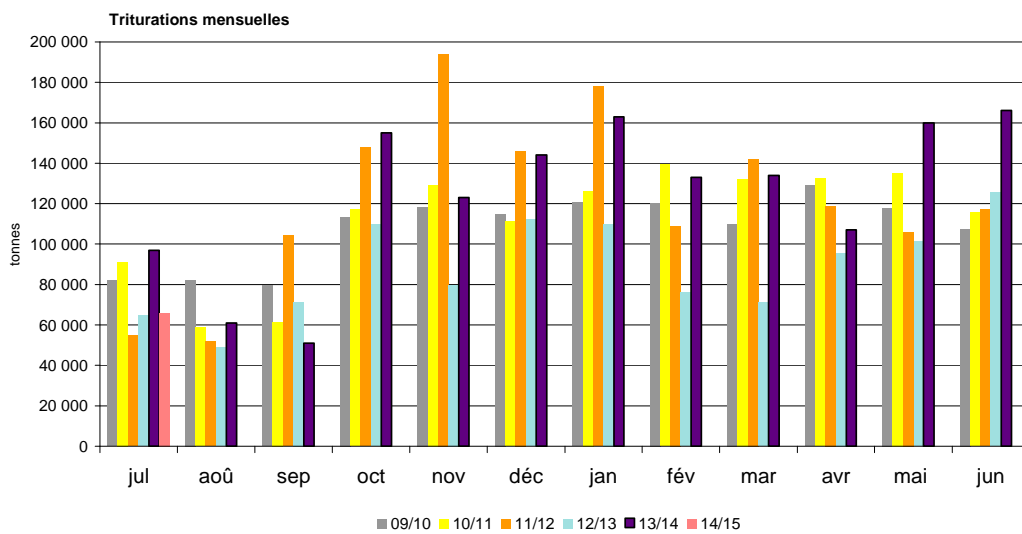
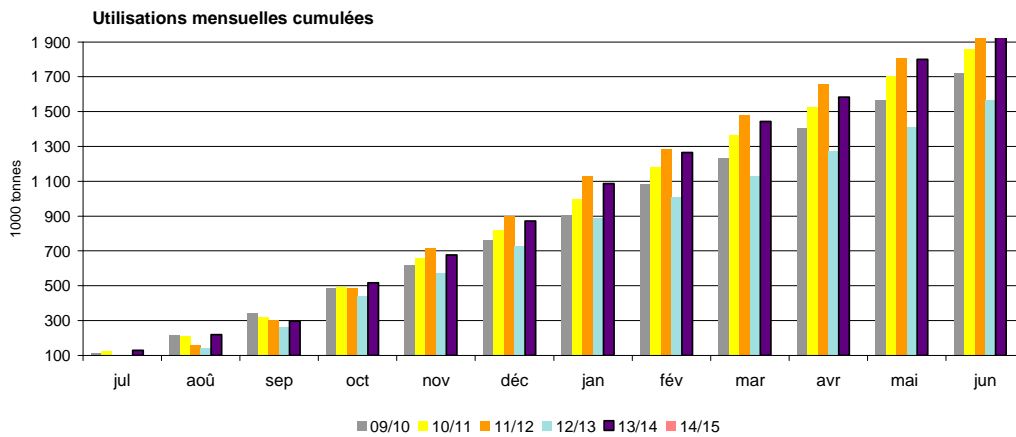
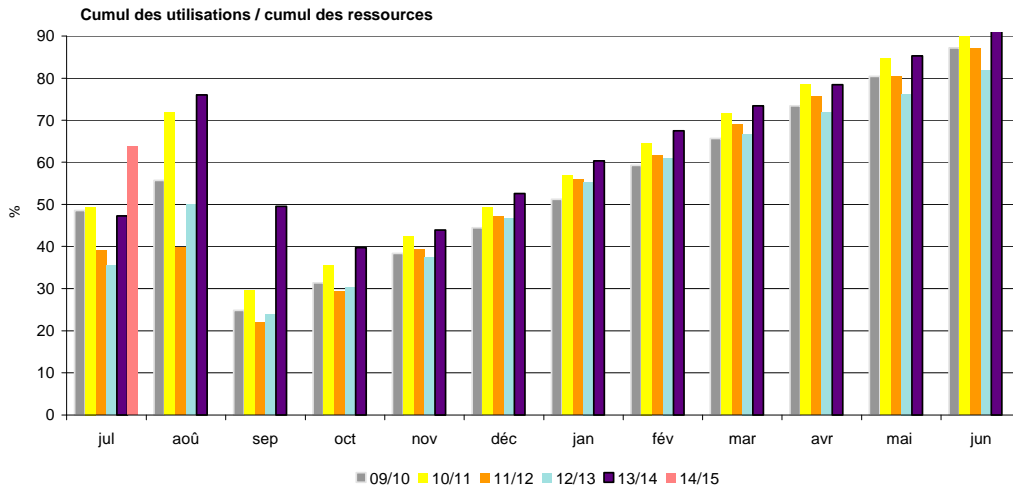

Sources: FranceAgriMer, Douanes

Bilan Soja des dernières campagnes

Bilan prévisionnel soja

1000 tonnes	2013-14 Prévisionnel mai 2014	2012-13 Provisoire	2011-12 Semi-définitif	2010 -11	2009-10	2008-09	2007/08	2006/07	Evolution 2013-14 / 2012-13
RESSOURCES									
Surfaces (1000 ha)	43	37	42	51	44	22	32	45	16%
Rendement (t/ha)	2,63	2,78	2,96	2,73	2,53	2,87	2,75	2,73	-5%
Production (1000 t)	113	104	124	138	110	62	88	123	9%
dont non commercialisée	23	17	16	23	14	12	14	10	35%
report non collecté	23	17	16	23	14	12	14	10	
RESSOURCES pour le Marché									
stock de report	21	34	58	34	34	35	34	58	-38%
collecte	90	87	108	116	96	50	74	113	3%
dont semences		4	5	6	5	2	4	8	
ajustement statistique		20	51						
importations	625	616	647	555	566	627,7	372	393	1%
UE	35	33	52	48	52	55,7	63	50	
pays tiers	590	583	595	507	514	572	309	343	
TOTAL DES RESSOURCES	736	757	864	704	696	713	480	564	-3%
UTILISATIONS									
transformations	689	707	796	615	635	673	437	501	-3%
trituration ¹	565	582	633	462	484	482	257	342	
incorporation	35	46	64	60	53	45	58	66	
extrusion	35	35	45	45	45	35	35	55	
autres utilisations (alimentation humaine)	50	40	50	45	50	35	55	35	
utilisation semences	4	4	4	4	3	3	3	3	
ajustement statistique						73	30		
exportations	23	29	34	31	27	6	8	29	-21%
UE	17	21	26	22	20	4	7	24	
pays tiers	6	8	8	9	7	2	1	5	
TOTAL DES UTILISATIONS	712	736	830	646	662	679	445	530	-3%
STOCKS au 30 juin²									
dont stock collecteurs	24	21	34	58	34	34	35	34	14%
dont stock FAB		16	22	33	14	16	20	22	
dont stock Triturateurs		4	3	2	3	3	3	3	
		1	9	23	17	15	12	9	

Sources : Estimations FranceAgriMer - Commission bilans et Douanes - GNIS

1. Y compris non adhérents à Huileries de France

2. UE 28 depuis la récolte 2013

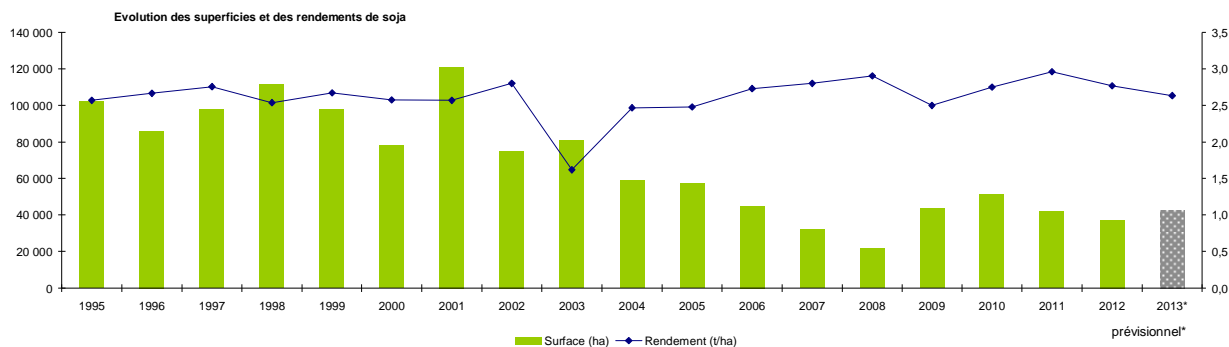

Sources : SSP - MAAF

Bilan Soja pour la campagne 2014/15

Situation mensuelle soja

Campagne 2014/15

1000 tonnes	juil-14	août-14	sept-14	oct-14	nov-14	déc-14	janv-15	févr-15	mars-15	avr-15	mai-15	juin-15
stock	24											
collecte mensuelle (y.c. semences)	1											
ajustement statistique												
importations	50											
UE	3											
pays tiers	47											
total ressources	75											
transformations	55											
trituration	46											
incorporation ¹	2											
extrusion	3											
autres utilisations	4											
utilisation semences	0,3											
exportations	1											
UE	1											
pays tiers	0											
total utilisations	56											
stock fin mois	19											

Sources: FranceAgriMer, Douanes

1. les chiffres d'incorporation sont issus de l'exploitation de l'état 13

Situation mensuelle cumulée soja

Campagne 2014/15

1000 tonnes	juil-14	août-14	sept-14	oct-14	nov-14	déc-14	janv-15	févr-15	mars-15	avr-15	mai-15	juin-15
stock	24											
collecte mensuelle (y.c. semences)	1											
ajustement statistique	0											
importations	50											
UE	3											
pays tiers	47											
total ressources	75											
transformations	55											
trituration	46											
incorporation ¹	2											
extrusion	3											
autres utilisations	4											
utilisation semences	0,3											
exportations	1											
UE	1											
pays tiers	0											
total utilisations	56											
stock fin mois	19											

Sources: FranceAgriMer, Douanes

1. les chiffres d'incorporation sont issus de l'exploitation de l'état 13

Situation mensuelle cumulée soja

Campagne 2013/14

1000 tonnes	juil-13	août-13	sept-13	oct-13	nov-13	déc-13	janv-14	févr-14	mars-14	avr-14	mai-14	juin-14	Prévisionnel campagne 2013/14 (au 20/05/2014)
stock	21	21	21	21	21	21	21	21	21	21	21	21	21
collecte mensuelle (y.c. semences)	1	1	11	58	74	77	79	81	83	85	85	87	90
ajustement statistique	-25	16	20	0	-8	14	0	-2	6	-22	29	-21	
importations	86	98	101	129	199	238	304	368	434	529	538	648	625
UE	2	4	6	8	12	15	17	20	23	26	30	32	35
pays tiers	84	94	95	121	187	223	286	348	411	503	508	616	590
total ressources	83	135	153	208	285	350	404	469	544	613	673	735	736
transformations	69	122	131	151	220	285	342	410	491	563	627	689	689
trituration	59	103	103	113	171	226	272	329	399	460	514	566	565
incorporation ¹	2	4	6	9	12	15	18	22	26	29	32	35	35
extrusion	3	6	9	12	15	18	21	24	27	30	33	36	35
autres utilisations	4	8	12	16	20	24	28	32	36	40	44	48	50
utilisation semences	0	1	1	1	2	2	2	2	3	3	3	4	4
exportations	1	2	3	5	7	9	12	14	17	19	21	22	23
UE	1	2	3	4	5	6	9	11	13	15	16	18	17
pays tiers	0	0	0	1	2	3	3	3	4	4	5	5	6
total utilisations	70	124	134	157	227	294	354	424	507	581	648	711	712
stock fin mois	13	11	19	52	58	55	50	45	37	32	25	24	24

Sources: FranceAgriMer, Douanes

1. les chiffres d'incorporation sont issus de l'exploitation de l'état 13

SOJA

Cumul des utilisations / Cumul des ressources

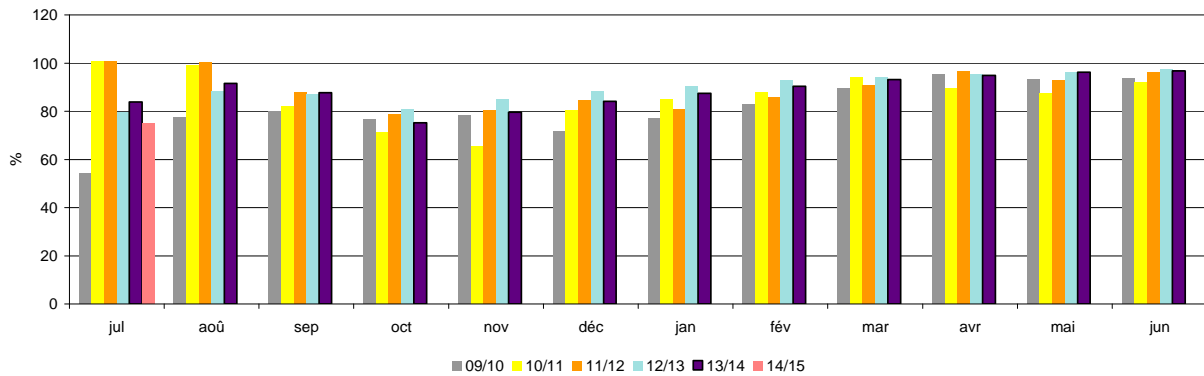

Utilisations mensuelles cumulées

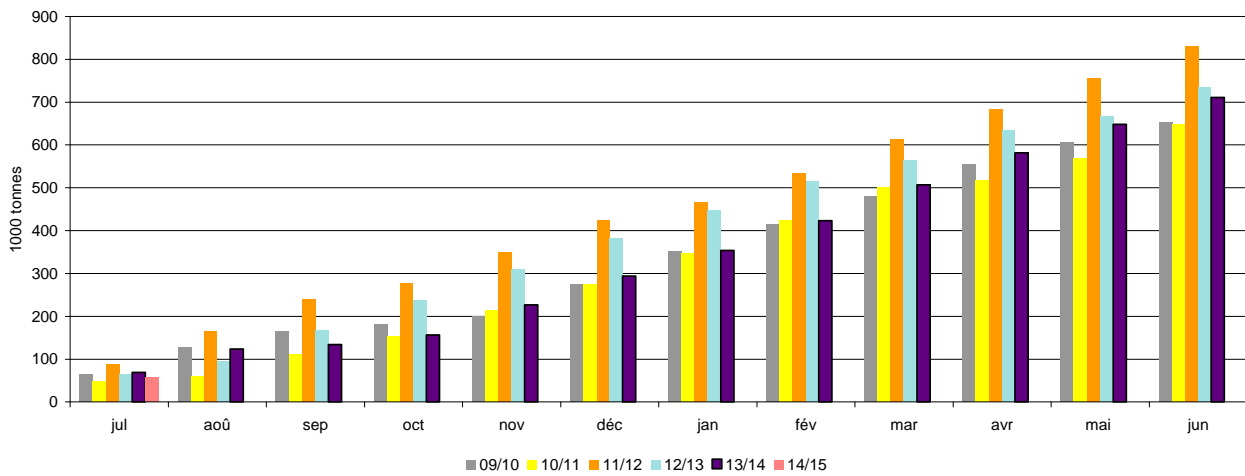

Triturations mensuelles

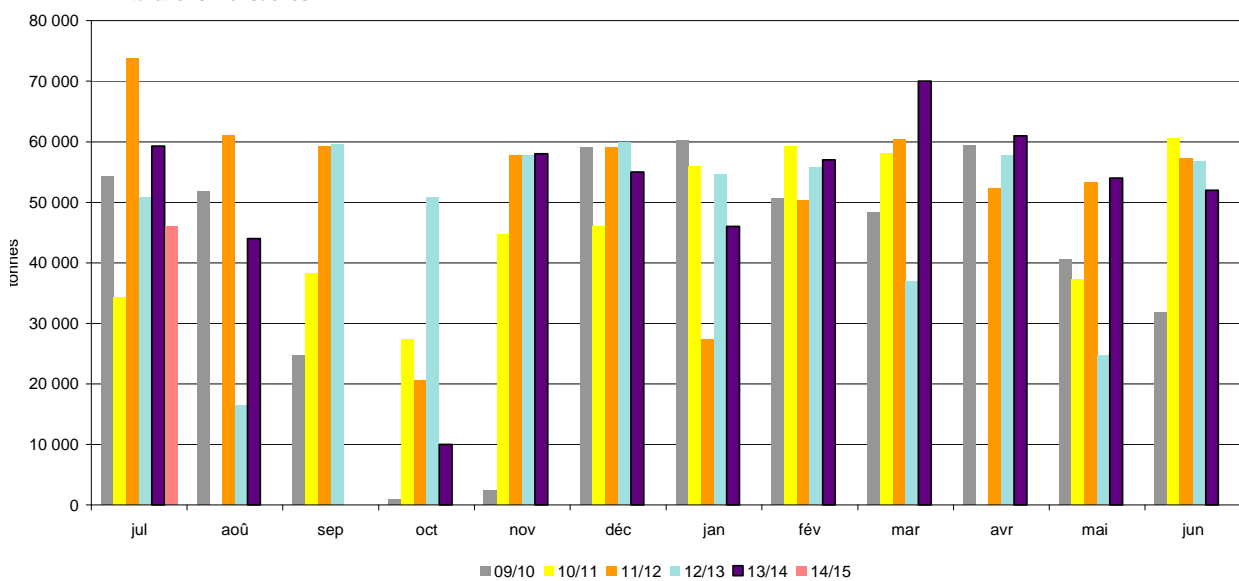

Sources: FranceAgriMer, Douanes

Bilan Pois des dernières campagnes

Bilan prévisionnel pois

1000 tonnes	2013-14 Prévisionnel mai 2014	2012-13 Provisoire	2011-12 Semi-définitif	2010-11	2009-10	2008-09	2007-08	2006-07	Evolution 2013-14 / 2012-13
RESSOURCES									
Surfaces (1000 ha)	120	133	183	246	112	97	160	237	-10%
Rendement (t/ha)	4,09	4,15	3,62	4,43	4,84	4,70	3,64	4,16	-1%
Production (1000 t)	491	553	659	1 088	542	456	582	986	-11%
dont non commercialisée	95	116	138	201	99	99	109	75	
report non collecté	95	116	138	201	99	99	109	75	
RESSOURCES pour le Marché									
stock de report	58	50	83	34	45	97	77	123	16%
collecte	396	437	521	891	443	357	473	911	-9%
dont semences		20	26	45	28	16	23	38	
importations	12	15	5	8	14	12	36	8	
UE	7	4	3	5	6	5	6	5	
pays tiers	5	11	2	3	8	7	30	3	
TOTAL DES RESSOURCES	466	502	609	933	502	466	586	1 042	-7%
UTILISATIONS									
Transformations	230	235	200	482	264	161	244	500	-2%
incorporation ¹	75	65	66	281	104	73	112	340	15%
autres ²	20	35	14	76	41	1	40	100	
alimentation humaine et ingrédients non alimentaires	120	120	100	100	90	70	80	30	
utilisation semences	15	15	20	25	29	17	12	30	
exportations	200	209	359	369	207	257	245	465	-4%
UE	155	150	127	212	133	162	161	260	
pays tiers	45	59	232	156	74	95	84	205	
TOTAL DES UTILISATIONS	430	444	559	851	471	418	489	965	-3%
STOCKS au 30 juin ³	36	58	50	83	34	48	97	77	-38%
dont stock collecteurs		58	47	77	31	41	53	52	
dont stock FAB		0	1	3	3	4	3	5	

Sources : Estimations FranceAgriMer - Commission bilans et Douanes - GNIS

1. Chiffres issus des déclarations des FAB - état 13

2. Y compris achats directs des éleveurs auprès des collecteurs

3. UE 28 depuis la récolte 2013

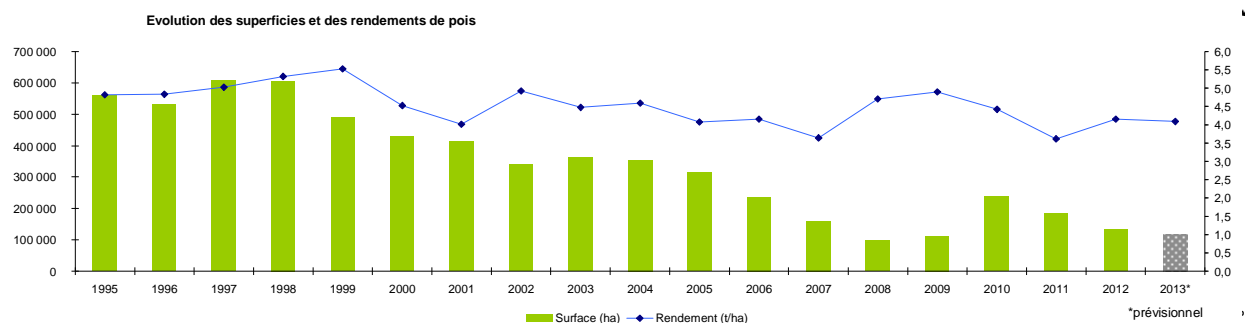

Sources : SSP - MAAF

Bilan Pois pour la campagne 2014/15

Situation mensuelle pois

Campagne 2014/15

1000 tonnes	juil-14	août-14	sept-14	oct-14	nov-14	déc-14	janv-15	févr-15	mars-15	avr-15	mai-15	juin-15
stock	36											
collecte mensuelle (y.c.semences)	187											
ajustement statistique												
importations	0,0											
UE	0											
pays tiers	0											
total ressources	223											
utilisations internes	15											
incorporation ¹	1,8											
autres ²	1,7											
alimentation humaine	10											
utilisations semences	1,3											
exportations	6											
UE	6											
pays tiers	0											
total utilisations	21											
stock fin mois	202											

Sources: FranceAgriMer, Douanes

1. les chiffres d'incorporation sont issus de l'exploitation de l'état 13

2. y.c. les achats directs des éleveurs

Situation mensuelle cumulée pois

Campagne 2014/15

1000 tonnes	juil-14	août-14	sept-14	oct-14	nov-14	déc-14	janv-15	févr-15	mars-15	avr-15	mai-15	juin-15
stock	36											
collecte mensuelle (y.c.semences)	187											
ajustement statistique												
importations	0,0											
UE	0											
pays tiers	0											
total ressources	223											
utilisations internes	15											
incorporation ¹	2											
autres ²	2											
alimentation humaine	10											
utilisations semences	1											
exportations	6											
UE	6											
pays tiers	0											
total utilisations	21											
stock fin mois	202											

Sources: FranceAgriMer, Douanes

1. les chiffres d'incorporation sont issus de l'exploitation de l'état 13

2. y.c. les achats directs des éleveurs

Situation mensuelle cumulée pois

Campagne 2013/14

1000 tonnes	juil-13	août-13	sept-13	oct-13	nov-13	déc-13	janv-14	févr-14	mars-14	avr-14	mai-14	juin-14	Prévisionnel campagne 2013/14 (au 20/05/2014)
stock	58	58	58	58	58	58	58	58	58	58	58	58	58
collecte mensuelle (y.c.semences)	90	235	267	283	302	316	336	353	371	382	389	392	396
ajustement statistique	-1	-2	-3	-4	-5	-6	-7	-8	-9	-10	-11	-11	
importations	0,8	1,2	1,6	2,2	3,1	4,5	6,0	6,9	8,3	9,0	10,0	10,6	12
UE	0,6	0,8	1,2	1,5	1,9	2,4	2,7	3,2	3,7	3,9	4,1	4,3	7
pays tiers	0,2	0,3	0,5	0,7	1,3	2,2	3,3	3,7	4,6	5,1	5,9	6,3	5
total ressources	148	292	324	339	358	372	393	410	428	439	446	450	466
utilisations internes	17	36	57	83	106	126	144	161	176	191	205	220	230
incorporation ¹	4	10	18	31	41	48	53	57	59	61	63	64	75
autres ²	2	3	5	7	9	10	12	14	15	17	19	20	20
alimentation humaine	10	20	30	40	50	60	70	80	90	100	110	120	120
utilisations semences	1	3	4	5	6	8	9	10	12	13	14	16	15
exportations	17	33	51	69	87	107	124	138	155	170	181	194	200
UE	12	24	35	51	66	83	95	104	119	132	141	149	155
pays tiers	5	9	17	17	21	24	29	34	36	38	40	45	45
total utilisations	34	69	108	152	193	233	268	298	331	361	386	414	430
stock fin mois	114	224	216	187	165	139	125	111	96	78	60	36	36

Sources: FranceAgriMer, Douanes

1. les chiffres d'incorporation sont issus de l'exploitation de l'état 13

2. y.c. les achats directs des éleveurs

POIS

Cumul des utilisations / cumul des ressources

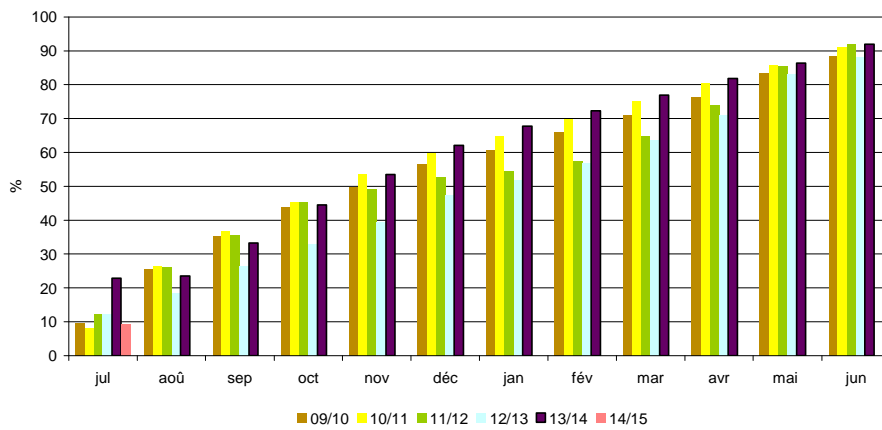

Utilisations mensuelles cumulées

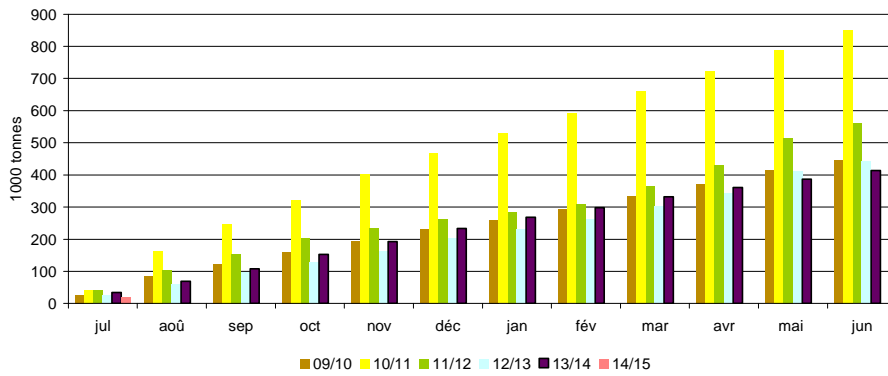

Exportations mensuelles

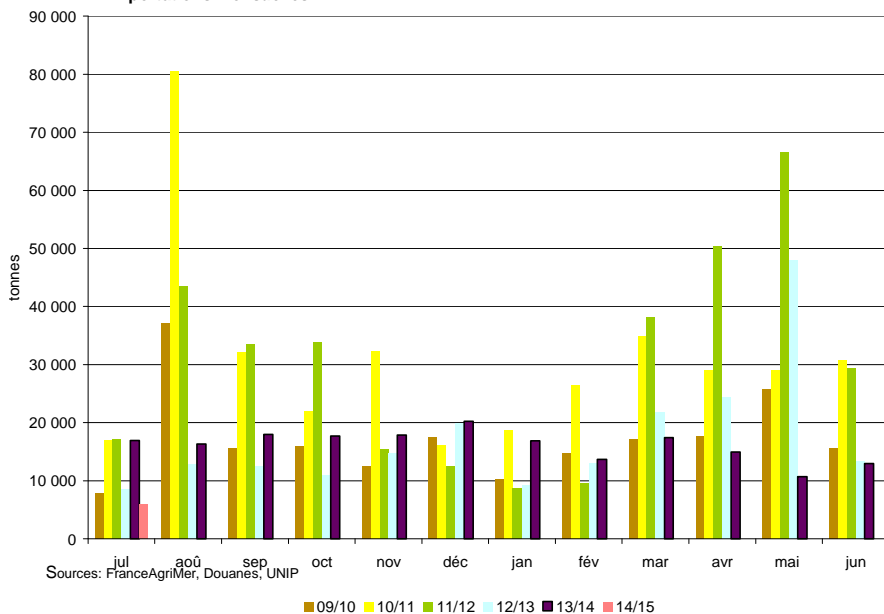

Sources: FranceAgriMer, Douanes, UNIP

Bilan Féverole des dernières campagnes

Bilan prévisionnel féverole

1000 tonnes	2013-14 Prévisionnel mai 2014	2012-13 Provisoire	2011-12 Semi-définitif	2010-11	2009-10	2008-09	2007-08	2006-07	Evolution 2013-14 / 2012-13
RESSOURCES									
Surfaces (1000 ha)	71	60	92	150	87	61	53	78	18%
Rendement (t/ha)	3,60	4,53	3,77	3,19	5,01	5,21	4,53	3,72	-21%
Production (1000 t)	254	274	347	479	436	318	240	290	-7%
dont non commercialisée	46	45	78	78	51	38	47	52	
report non collecté	46	38	78	78	51	38	47	52	
RESSOURCES pour le Marché									
stock de report	15	25	45	41	18	10	40	41	-40%
collecte	208	229	269	401	385	280	193	238	-9%
dont semences		7	7	11	9	6	8	8	
ajustement statistique	-10								
importations	15	12	6	4	2	3	7	6	
UE	14	11	5	4	1	2	7	6	
pays tiers	1	1	1	0	0	1	0	0	
TOTAL DES RESSOURCES	228	266	320	446	405	293	240	285	-14%
UTILISATIONS									
Transformations	37	31	34	97	95	58	24	54	19%
incorporation ¹	10	9	12	21	34	12	7	20	
autres ²	10	5	5	58	43	31	5	9	
alimentation humaine	10	10	10	10	8	7	6	13	
utilisation semences	7	7	7	8	10	8	6	12	
exportations	165	220	261	307	277	217	206	191	-25%
UE	15	22	29	34	19	18	25	49	
pays tiers	150	198	232	272	258	199	181	142	
TOTAL DES UTILISATIONS	202	251	295	403	372	275	230	245	-20%
STOCKS au 30 juin ³	26	15	25	45	41	18	10	40	73%
dont stock collecteurs		13	21	45	41	18	10	19	
dont stock FAB		0	1	0	0	0	0	1	

Sources : Estimations FranceAgriMer - Commission bilans et Douanes - GNIS

1. Chiffres issus des déclarations des FAB - état 13

2. Y compris achats directs des éleveurs auprès des collecteurs

3. UE 28 depuis la récolte 2013

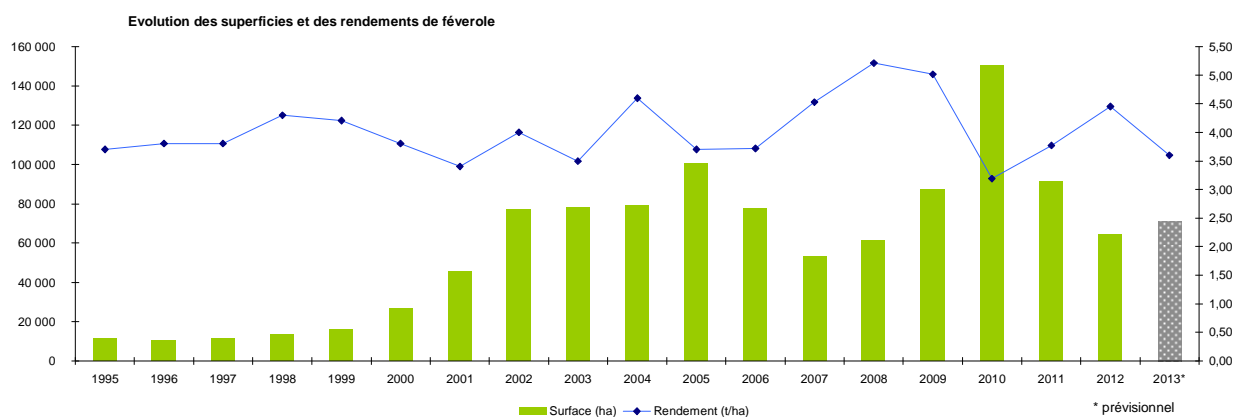

Sources : SSP - MAAF

Bilan Féverole pour la campagne 2014/15

Situation mensuelle féverole

Campagne 2014/15

1000 tonnes	juil-14	août-14	sept-14	oct-14	nov-14	déc-14	janv-15	févr-15	mars-15	avr-15	mai-15	juin-15
stock	26											
collecte mensuelle (y.c.semences)	7											
ajustement statistique	0											
importations	0,8											
UE	0,1											
pays tiers	0,7											
total ressources	34											
utilisations internes	3											
incorporation ¹	1,0											
autres	0,8											
alimentation humaine	0,8											
utilisation semences	0,6											
exportations	5											
UE	0,7											
pays tiers	3,9											
total utilisations	8											
stock fin mois	26											

Sources: FranceAgriMer, Douanes

1. les chiffres d'incorporation sont issus de l'exploitation de l'état 13

Situation mensuelle cumulée féverole

Campagne 2014/15

1000 tonnes	juil-14	août-14	sept-14	oct-14	nov-14	déc-14	janv-15	févr-15	mars-15	avr-15	mai-15	juin-15
stock	26											
collecte mensuelle (y.c.semences)	7											
ajustement statistique	0											
importations	1											
UE	0,1											
pays tiers	0,7											
total ressources	34											
utilisations internes	3											
incorporation ¹	1,0											
autres	0,8											
alimentation humaine	0,8											
utilisation semences	0,6											
exportations	5											
UE	1											
pays tiers	4											
total utilisations	8											
stock fin mois	26											

Sources: FranceAgriMer, Douanes

1. les chiffres d'incorporation sont issus de l'exploitation de l'état 13

Situation mensuelle cumulée féverole

Campagne 2013/14

1000 tonnes	juil-13	août-13	sept-13	oct-13	nov-13	déc-13	janv-14	févr-14	mars-14	avr-14	mai-14	juin-14	Prévisionnel campagne 2013/14 (au 20/05/2014)
stock	15	15	15	15	15	15	15	15	15	15	15	15	15
collecte mensuelle (y.c.semences)	2	70	127	144	152	158	166	176	186	192	196	197	208
ajustement statistique	-1	-2	-3	-4	-5	-6	-7	-8	-8	-8	-8	-8	-10
importations	1	1	1	2	6	11	11	12	14	15	15	15	15
UE	0,5	0,8	1,2	1,5	6,1	10,7	10,9	11,3	13,8	14,2	14,3	14,4	14
pays tiers	0,0	0,1	0,2	0,2	0,2	0,2	0,3	0,4	0,4	0,4	0,5	0,5	1
total ressources	16	86	144	160	173	184	192	203	215	221	225	227	228
utilisations internes	3	6	9	12	14	18	21	24	27	30	33	37	37
incorporation ¹	0,4	1,2	1,9	2,8	3,4	4,4	5,4	6,2	7,2	8,4	9,2	10,1	10
autres	0,8	1,6	2,4	3,2	4,0	4,8	5,6	6,4	7,2	8,0	8,8	9,6	10
alimentation humaine	0,8	1,6	2,4	3,2	4,0	4,8	5,6	6,4	7,2	8,0	8,8	9,6	10
utilisation semences	0,6	1,2	1,8	2,4	3,0	3,6	4,2	4,8	5,4	6,0	6,6	7,2	7
exportations	8	11	42	66	71	83	86	105	120	124	149	157	165
UE	0	1	2	4	5	6	7	8	10	12	13	14	15
pays tiers	7	11	40	62	66	77	79	96	110	112	136	143	150
total utilisations	10	17	50	77	85	101	107	128	147	154	182	193	202
stock fin mois	6	67	91	79	83	77	78	66	60	60	35	26	26

Sources: FranceAgriMer, Douanes

1. les chiffres d'incorporation sont issus de l'exploitation de l'état 13

FÉVEROLE

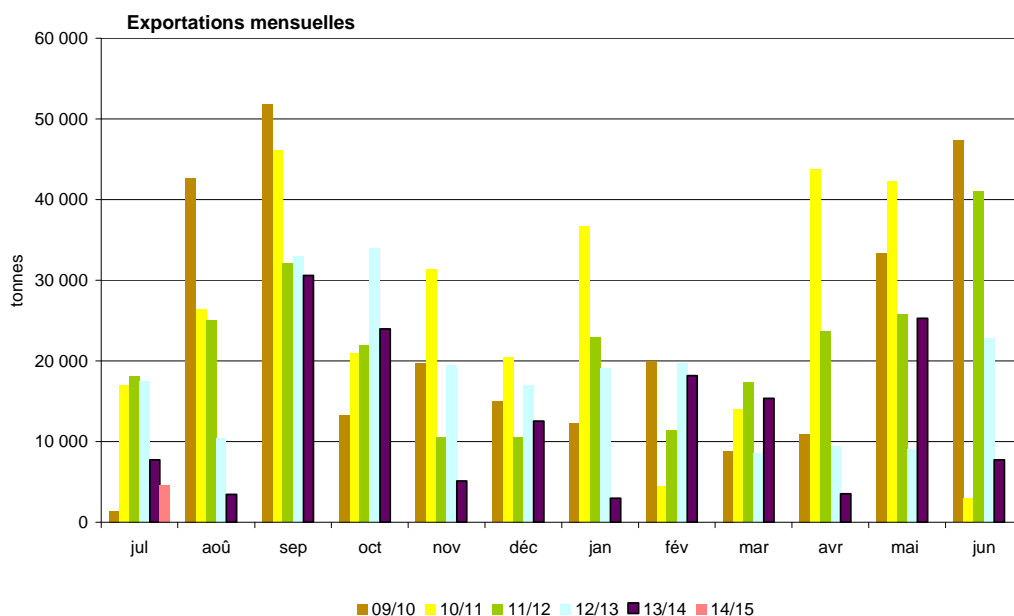
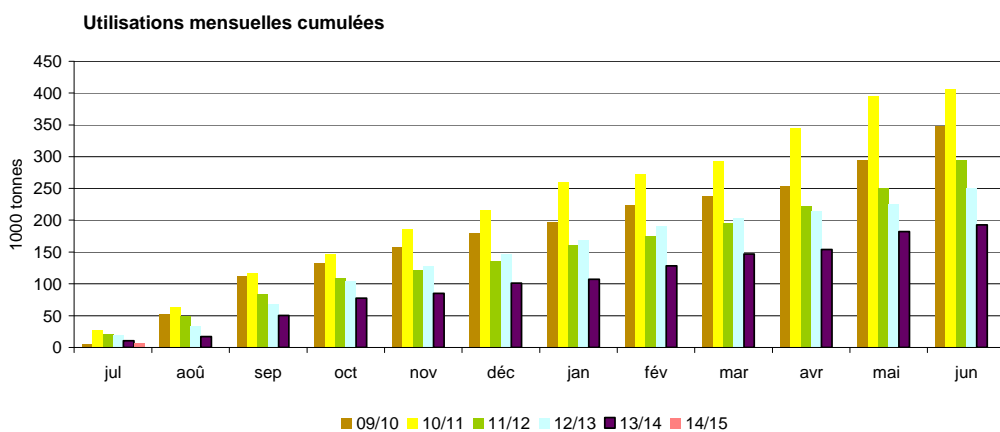
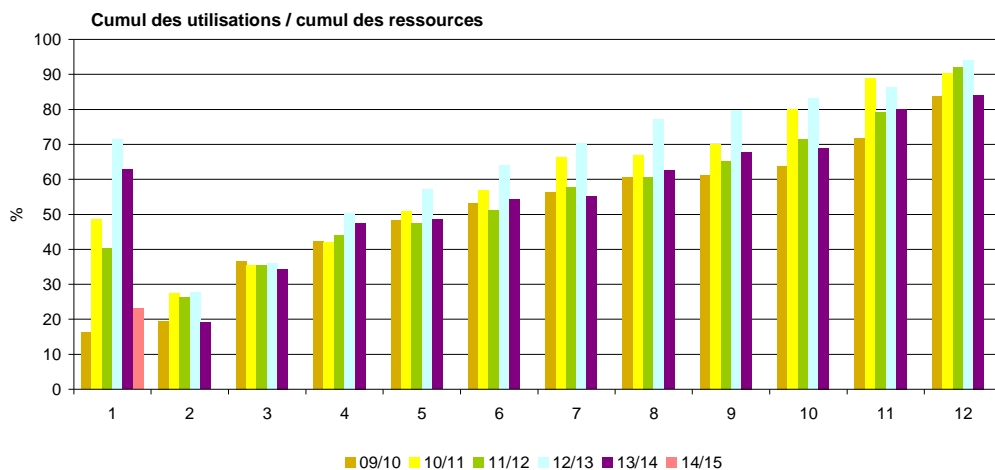

Sources: FranceAgriMer, Douanes, UNIP

Triturations campagnes 2005/06 à 2014/15

Triturations graines de colza

tonne	14/15	% réal.	13/14	% réal.	12/13	% réal.	11/12	% réal.	10/11	% réal.	09/10	% réal.	08/09	% réal.	07/08	% réal.	06/07	% réal.	05/06	% réal.
juillet	207 000		135 000	4%	188 000	5%	206 172	6%	245 576	6%	211 079	6%	183 605	5%	128 573	5%	140 080	6%	75 864	3%
août			306 000	12%	369 000	14%	323 336	15%	317 468	15%	265 148	13%	228 745	12%	128 537	10%	92 862	11%	184 244	11%
septembre			406 000	24%	362 000	23%	329 407	24%	346 626	24%	350 043	22%	325 189	21%	204 403	18%	170 267	19%	182 939	19%
octobre			369 000	34%	363 000	32%	264 441	32%	361 775	33%	350 946	32%	304 730	30%	221 309	26%	212 662	29%	214 872	28%
novembre			330 000	44%	398 000	42%	243 379	39%	347 049	42%	382 318	42%	303 845	39%	229 611	35%	202 395	38%	202 811	37%
décembre			327 000	53%	368 000	52%	328 137	48%	370 789	52%	320 549	50%	337 692	49%	248 498	44%	200 206	47%	223 325	46%
janvier			267 000	61%	355 000	61%	323 000	57%	366 729	61%	354 440	60%	332 431	58%	239 253	53%	186 346	56%	221 286	56%
février			299 000	69%	310 000	68%	314 000	66%	288 067	69%	299 572	68%	280 123	66%	239 817	62%	206 926	65%	188 651	64%
mars			329 000	78%	382 000	78%	306 000	75%	356 551	78%	345 769	77%	307 886	75%	274 476	73%	207 542	75%	229 640	74%
avril			319 000	87%	342 000	87%	353 000	85%	310 766	86%	322 157	86%	291 786	83%	217 701	81%	178 301	83%	211 893	83%
mai			295 000	96%	352 000	96%	339 000	94%	304 842	94%	303 173	94%	305 888	92%	252 970	91%	192 586	92%	223 465	92%
juin			148 000	100%	178 000	100%	202 000	100%	236 388	100%	230 694	100%	269 097	100%	249 188	100%	166 498	100%	183 123	100%
Estim. hors adhérents HDF ²	720 000		720 000		720 000		708 000		650 000		485 000		250 000		150 000		180 000		40 000	
total			4 250 000		4 687 000		4 239 872		4 502 626		4 220 888		3 721 017		2 784 336		2 336 671		2 382 113	
cumul juillet/juin ¹	207 000		3 530 000		3 967 000		3 531 872		3 852 626		3 735 888		3 471 017		2 634 336		2 156 671		2 342 113	
rythme mensuel	207 000		294 167		330 583		294 323		321 052		311 324		289 251		219 528		179 723		195 176	

Triturations graines de tournesol

tonne	14/15	% réal.	13/14	% réal.	12/13	% réal.	11/12	% réal.	10/11	% réal.	09/10	% réal.	08/09	% réal.	07/08	% réal.	06/07	% réal.	05/06	% réal.
juillet	66 000		97 000	6%	65 000	6%	54 832	4%	91 091	7%	81 952	6%	71 479	6%	73 115	7%	62 880	6%	56 331	6%
août			61 000	11%	49 000	10%	51 941	7%	58 705	11%	82 215	12%	34 570	9%	60 774	13%	53 767	11%	31 568	10%
septembre			51 000	14%	71 000	17%	104 374	14%	61 468	15%	79 571	18%	54 018	14%	30 469	16%	39 114	15%	54 443	16%
octobre			155 000	24%	110 000	27%	147 767	24%	117 149	24%	113 306	27%	124 656	24%	88 964	25%	97 504	25%	102 065	27%
novembre			123 000	33%	80 000	35%	194 000	38%	129 152	34%	118 346	35%	102 494	33%	85 713	34%	96 994	34%	79 004	36%
décembre			144 000	42%	112 000	45%	146 000	47%	111 134	42%	114 991	44%	97 853	41%	90 484	43%	99 984	44%	83 419	45%
janvier			163 000	53%	110 000	56%	178 000	60%	126 269	51%	120 686	53%	101 308	50%	95 816	52%	105 311	55%	79 770	54%
février			133 000	62%	76 000	63%	109 000	67%	139 322	62%	120 286	62%	100 484	58%	92 596	62%	87 674	63%	82 706	64%
mars			134 000	71%	71 000	70%	142 000	77%	132 203	71%	110 126	70%	112 315	67%	102 337	72%	86 467	72%	71 775	72%
avril			107 000	78%	96 000	79%	119 000	85%	132 576	81%	128 835	80%	128 238	78%	95 509	81%	109 368	83%	90 359	82%
mai			160 000	89%	101 000	88%	106 000	92%	135 227	91%	117 844	88%	133 290	90%	84 629	90%	79 304	90%	77 772	90%
juin			166 000	100%	125 000	100%	117 000	100%	115 696	100%	107 373	96%	123 398	100%	103 914	100%	97 472	100%	85 840	100%
Estim. hors adhérents HDF ²	36 000		36 000		36 000		31 000		50 000		50 000		50 000		20 000		1 015 839		5 000	
total			1 530 000		1 102 000		1 500 914		1 399 992		1 345 531		1 234 103		1 024 320		1 015 839		900 052	
cumul juillet/juin ¹	66 000		1 494 000		1 066 000		1 469 914		1 349 992		1 295 531		1 184 103		1 004 320		1 015 839		895 052	
rythme mensuel	66 000		124 500		88 833		122 493		112 499		107 961		98 675		83 693		84 653		74 588	

Source: FranceAgriMer

1. Adhérents Huileries de France seulement

2. Petites unités de trituration non inscrites à Huileries de France

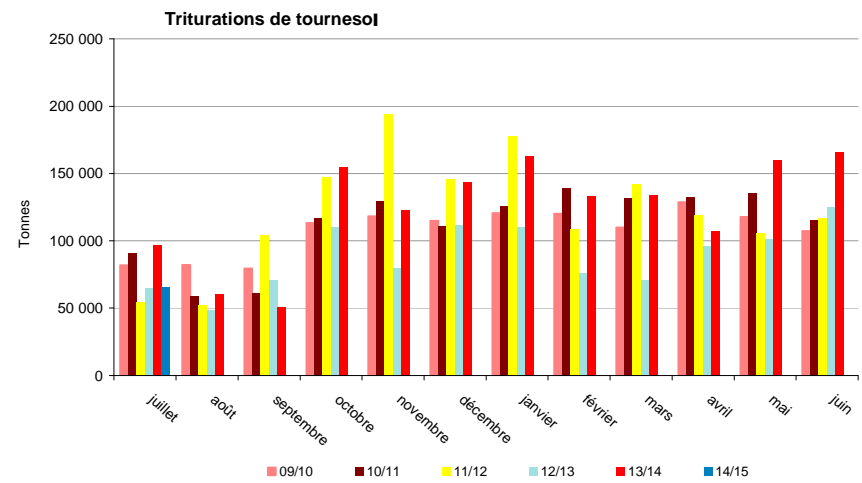
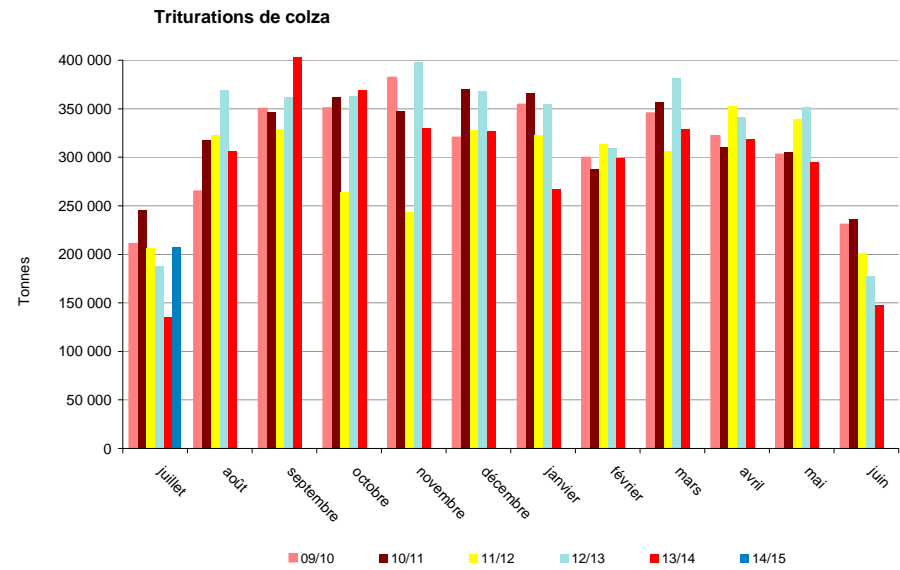

Source: FranceAgriMer

Triturations campagnes 2005/06 à 2014/15

Triturations graines de soja

tonne	14/15	% réal.	13/14	% réal.	12/13	% réal.	11/12	% réal.	10/11	% réal.	09/10	% réal.	08/09	% réal.	07/08	% réal.	06/07	% réal.	05/06	% réal.
juillet	46 000		59 000	10%	51 000	9%	73 704	12%	34 330	7%	54 297	11%	13 637	3%	24 140	9%	0	0%	59 920	20%
août			44 000	18%	16 000	12%	61 039	21%	0	7%	51 709	22%	24 247	8%	20 051	17%	10 988	3%	26 042	29%
septembre			0	18%	59 000	22%	59 238	31%	38 229	16%	24 733	27%	27 097	13%	14 868	23%	30 658	12%	34 810	41%
octobre			10 000	20%	51 000	30%	20 583	34%	27 297	22%	952	27%	11 886	16%	15 796	29%	24 042	19%	13 055	45%
novembre			58 000	30%	58 000	40%	57 805	43%	44 631	31%	2 349	28%	27 262	22%	28 025	40%	29 816	28%	24 778	54%
décembre			55 000	40%	60 000	51%	59 065	52%	46 005	41%	59 157	40%	51 967	32%	29 481	52%	39 826	40%	18 648	60%
janvier			46 000	48%	55 000	60%	27 330	57%	56 041	53%	60 231	52%	44 563	42%	22 167	60%	22 962	46%	13 682	65%
février			57 000	58%	55 000	70%	50 330	65%	59 179	66%	50 689	63%	55 116	53%	15 674	66%	16 099	51%	25 160	73%
mars			70 000	70%	37 000	76%	60 330	74%	58 112	79%	48 411	73%	54 398	64%	17 540	73%	36 714	62%	26 930	82%
avril			61 000	81%	58 000	86%	52 330	83%	0	79%	59 381	85%	62 492	77%	28 771	84%	38 959	73%	18 897	89%
mai			54 000	91%	25 000	90%	53 330	91%	37 281	87%	40 566	93%	62 526	90%	31 327	97%	39 436	85%	21 649	96%
juin			52 000	100%	57 000	100%	57 330	100%	60 499	100%	31 832	100%	46 711	100%	8 756	100%	52 473	100%	12 086	100%
TOTAL			566 000		582 000		632 414		461 604		484 307		481 902		256 596		341 973		295 657	
cumul juillet/juin ¹	46 000		566 000		582 000		632 414		461 604		484 307		481 902		256 596		341 973		295 657	
rythme mensuel	46 000		47 167		48 500		52 701		38 467		40 359		40 159		21 383		28 498		24 638	

Trituration totale

tonne	14/15	% réal.	13/14	% réal.	12/13	% réal.	11/12	% réal.	10/11	% réal.	09/10	% réal.	08/09	% réal.	07/08	% réal.	06/07	% réal.	05/06	% réal.
juillet	319 000		291 000	5%	304 000	5%	334 708	6%	370 997	6%	347 328	6%	268 721	5%	225 828	6%	202 960	5%	192 115	5%
août			411 000	11%	434 000	13%	436 316	14%	376 173	13%	399 072	12%	287 562	11%	209 362	11%	157 617	10%	241 854	12%
septembre			457 000	18%	492 000	22%	493 019	22%	446 323	21%	454 347	20%	406 304	19%	249 740	18%	240 039	17%	272 192	20%
octobre			534 000	27%	524 000	31%	432 791	30%	506 221	29%	465 204	28%	441 272	27%	326 069	26%	334 208	27%	329 992	29%
novembre			511 000	35%	536 000	41%	495 184	39%	520 832	39%	503 013	36%	433 601	36%	343 349	35%	329 205	36%	306 593	38%
décembre			526 000	43%	540 000	50%	533 202	48%	527 928	48%	494 697	44%	487 512	45%	368 463	44%	340 016	46%	325 392	47%
janvier			476 000	51%	520 000	60%	528 330	58%	549 039	57%	535 357	53%	478 303	55%	357 236	53%	314 619	55%	314 738	56%
février			489 000	58%	441 000	68%	473 330	66%	486 568	66%	470 547	61%	435 724	63%	348 087	62%	310 699	63%	296 517	65%
mars			533 000	67%	490 000	76%	508 330	75%	546 866	75%	504 306	69%	474 599	72%	394 353	72%	330 723	73%	328 345	74%
avril			487 000	74%	496 000	85%	524 330	84%	443 342	83%	510 373	77%	482 516	82%	341 981	81%	326 628	82%	321 149	83%
mai			509 000	82%	478 000	94%	498 330	93%	477 350	91%	461 583	85%	501 704	91%	368 926	91%	311 326	91%	322 886	92%
juin			366 000	88%	360 000	100%	376 330	100%	412 583	98%	369 899	91%	439 206	100%	361 858	100%	316 443	100%	281 049	100%
Estim. hors adhérents HDF ²			756 000	100%	756 000		739 000		600 000		535 000		300 000		170 000		180 000		45 000	
TOTAL			6 346 000		6 371 000		6 373 200		6 364 222		6 050 726		5 437 022		4 065 252		3 694 483		3 577 822	
cumul juillet/juin ¹	319 000		5 590 000		5 615 000		5 634 200		5 664 222		5 515 726		5 137 024		3 895 252		3 514 483		3 532 822	
rythme mensuel	319 000		465 833		467 917		469 517		472 019		459 644		428 085		324 604		292 874		294 402	

Source: FranceAgriMer

1. Adhérents Huileries de France seulement

2. Petites unités de trituration non inscrites à Huileries de France

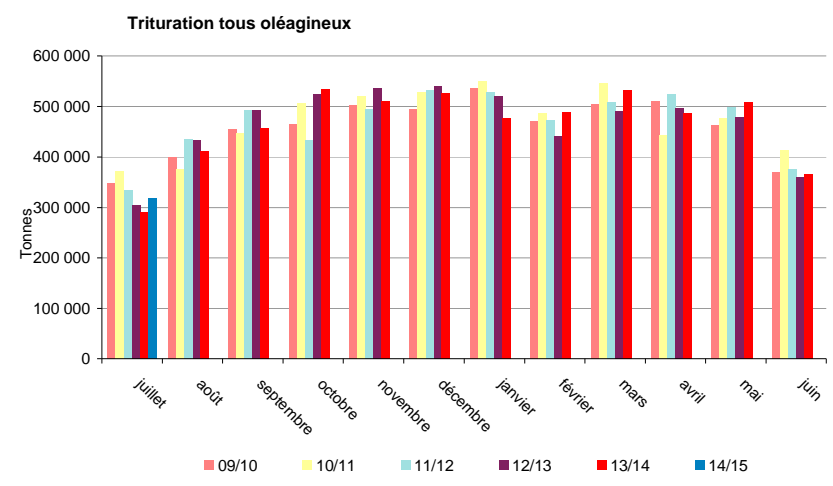
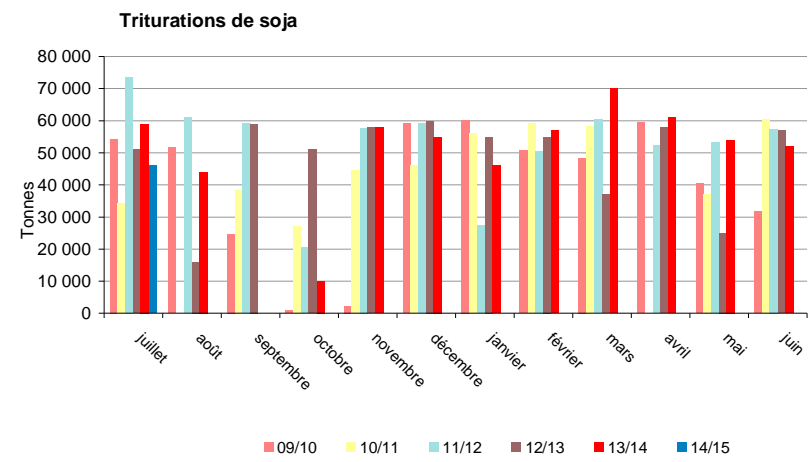

Source : FranceAgriMer

Incorporations et stocks des fabricants d'aliments du bétail

Campagne 2013/14

tonne	Colza		Féverole		Lin		Lupin		Pois		Soja		Tournesol	
	Incorporation	Stock	Incorporation	Stock	Incorporation	Stock	Incorporation	Stock	Incorporation	Stock	Incorporation	Stock	Incorporation	Stock
juil-13	3 417	4 707	433	606	0	NC	6	38	4 092	1 895	1 945	2 904	545	287
août-13	5 930	5 272	752	595	33	NC	8	30	5 998	2 289	1 904	2 622	435	284
sept-13	5 613	4 055	739	710	0	NC	0	8	7 722	2 647	2 063	2 305	752	414
oct-13	6 797	3 533	860	597	47	NC	30	78	13 183	4 070	3 017	2 839	962	528
nov-13	4 783	2 758	662	663	61	NC	57	21	10 279	4 126	2 916	2 821	841	654
déc-13	4 718	2 314	941	684	39	NC	29	20	6 809	3 825	3 439	2 192	1 104	605
janv-14	5 371	1 924	1 005	512	42	NC	0	20	5 270	3 529	3 142	2 146	1 082	745
févr-14	4 738	2 092	853	494	0	NC	2	19	3 229	2 598	3 399	2 176	937	659
mars-14	4 656	2 365	972	483	35	NC	3	16	2 740	2 074	3 854	2 228	1 067	726
avr-14	4 441	1 896	1 135	481	58	NC	0	16	1 711	2 052	3 564	1 621	1 247	703
mai-14	3 824	2 149	844	501	41	NC	16	14	1 517	1 959	3 154	1 272	1 461	548
juin-14	4 281	2 497	1 026	534	34	NC	0	14	1 395	2 120	2 877	1 793	1 120	708
Total 13/14	58 569		10 221		390		150		63 944		35 272		11 554	
cumul au 30/6/2013	42 411	2 361	9 476	223	332	0	92	43	64 768	2 670	46 034	3 560	6 579	392

Source : Etat 13 - activité des fabricants d'aliments du bétail

Campagne 2014/15

tonne	Colza		Féverole		Lin		Lupin		Pois		Soja		Tournesol	
	Incorporation	Stock	Incorporation	Stock	Incorporation	Stock	Incorporation	Stock	Incorporation	Stock	Incorporation	Stock	Incorporation	Stock
juil-14	4 766	8 618	987	481	0	NC	0	0	1 778	1 556	2 358	2 097	1 000	461
août-14														
sept-14														
oct-14														
nov-14														
déc-14														
janv-15														
févr-15														
mars-15														
avr-15														
mai-15														
juin-15														
Total 14/15	4 766		987		0		0		1 778		2 358		1 000	
cumul au 30/6/2014	58 569	0	10 221	0	390	0	150	0	63 944	0	35 272	0	11 554	0

Comparaison des incorporations cumulées de graines de soja

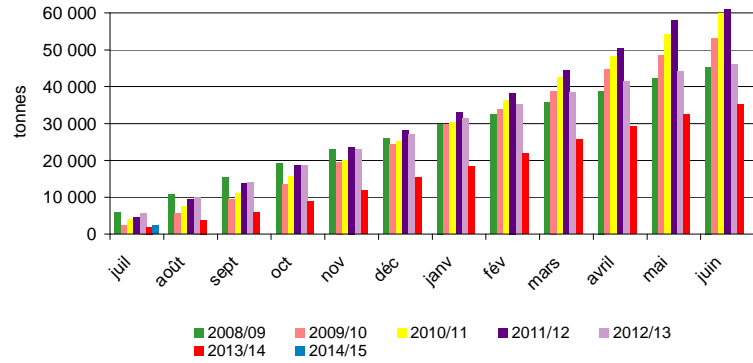

Comparaison des incorporations cumulées de pois

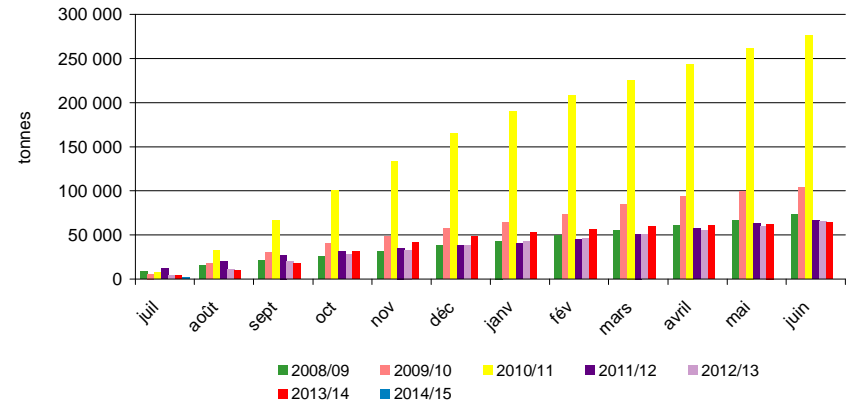

Evolution mensuelle des incorporations en oléagineux par les FAB

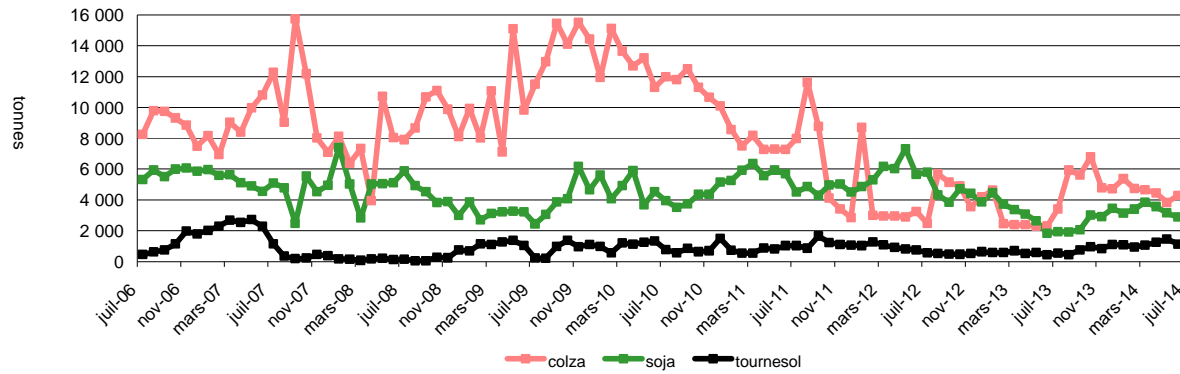

Evolution mensuelle des incorporations et des stocks de pois par les FAB

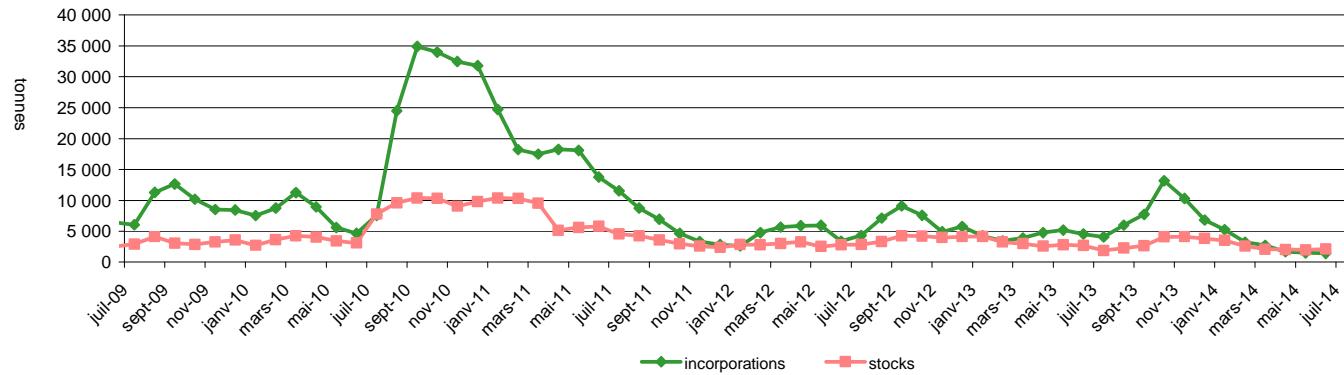

Source: FranceAgriMer

Bilan mensuel tourteaux de colza

Situation mensuelle colza - campagne 2014/15

tonne	juil-14	août-14	sept-14	oct-14	nov-14	déc-14	janv-15	févr-15	mars-15	avr-15	mai-15	juin-15
stocks début mois	70 770											
fabrication française (estimation)	144 180											
total import	29 848											
import UE	28 802											
import pays tiers	1 046											
total ressources	244 798											
total export	15 154											
consommation (estimation)	197 131											
total utilisations	212 285											
stocks fin de mois	32 513											

Sources : Douanes, FranceAgriMer

Situation mensuelle cumulée colza - campagne 2014/15

tonne	juil-14	août-14	sept-14	oct-14	nov-14	déc-14	janv-15	févr-15	mars-15	avr-15	mai-15	juin-15
stocks début mois	70 770											
fabrication française	144 180											
total import	29 848											
import UE	28 802											
import pays tiers	1 046											
total ressources	244 798											
total export	15 154											
consommation	197 131											
total utilisations	212 285											
stocks fin de mois	32 513											

Sources : Douanes, FranceAgriMer

Consommation cumulée de tourteau de colza

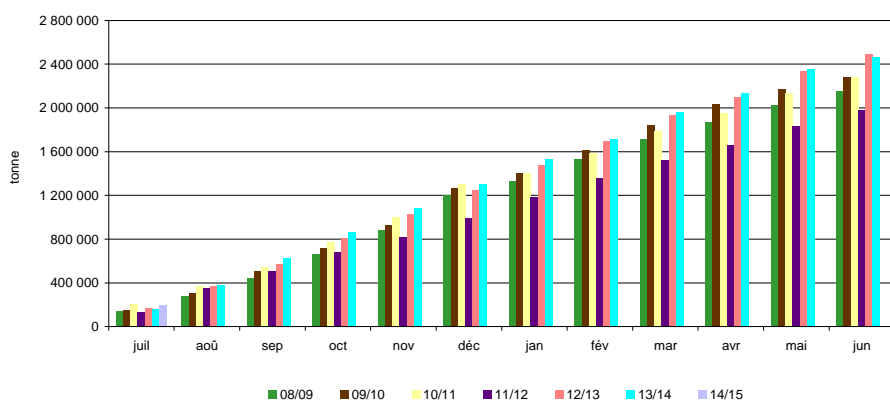

Sources: Huileries de France, FranceAgriMer

Bilans par campagne des tourteaux de colza

Situation des tourteaux de colza par campagne

tonne	2005/06	2006/07	2007/08	2008/09	2009/10	2010/11	2011/12	2012/13	2013/14
Stocks début mois	72 263	83 906	78 141	94 177	89 475	89 577	72 169	66 993	75 780
fabrication française	1 278 823	1 212 255	1 476 574	1 910 545	2 014 030	2 081 447	1 909 728	2 530 980	2 295 000
total import	448 538	519 082	656 676	517 254	432 688	510 736	374 619	472 744	606 584
import UE	445 926	512 775	648 543	507 491	421 244	502 366	374 618	449 473	603 077
import pays tiers	2 612	6 308	8 133	9 763	11 445	8 369	1	23 270	3 507
total ressources	1 799 624	1 815 243	2 211 391	2 521 976	2 536 193	2 681 760	2 356 516	3 070 717	2 977 364
total export	146 167	129 673	171 748	279 385	168 312	322 962	309 704	502 595	436 771
consommation	1 569 551	1 607 429	1 945 466	2 153 116	2 278 304	2 286 629	1 979 819	2 492 341	2 469 824
Total utilisations	1 715 718	1 737 102	2 117 214	2 432 501	2 446 616	2 609 591	2 289 523	2 994 936	2 906 594
Stocks fin de mois	83 906	78 141	94 177	89 475	89 577	72 169	66 993	75 780	70 770

Sources : Huileries de France, Douanes, FranceAgriMer

Bilan mensuel tourteaux de tournesol

Situation mensuelle tournesol - campagne 2014/15

tonne	juil-14	août-14	sept-14	oct-14	nov-14	déc-14	janv-15	févr-15	mars-15	avr-15	mai-15	juin-15
stocks début mois	108 274											
fabrication française (estimation)	36 570											
total import	1 660											
import UE	1 154											
import pays tiers	506											
total ressources	146 504											
total export	32 680											
consommation (estimation)	76 578											
total utilisations	109 258											
stocks fin de mois	37 246											

sources : Huileries de France, Douanes, FranceAgriMer

Situation mensuelle cumulée tournesol - campagne 2014/15

tonne	juil-14	août-14	sept-14	oct-14	nov-14	déc-14	janv-15	févr-15	mars-15	avr-15	mai-15	juin-15
stocks début mois	108 274											
fabrication française	36 570											
total import	1 660											
import UE	1 154											
import pays tiers	506											
total ressources	146 504											
total export	32 680											
consommation	76 578											
total utilisations	109 258											
stocks fin de mois	37 246											

sources : Huileries de France, Douanes, FranceAgriMer

Consommation cumulée de tourteau de tournesol

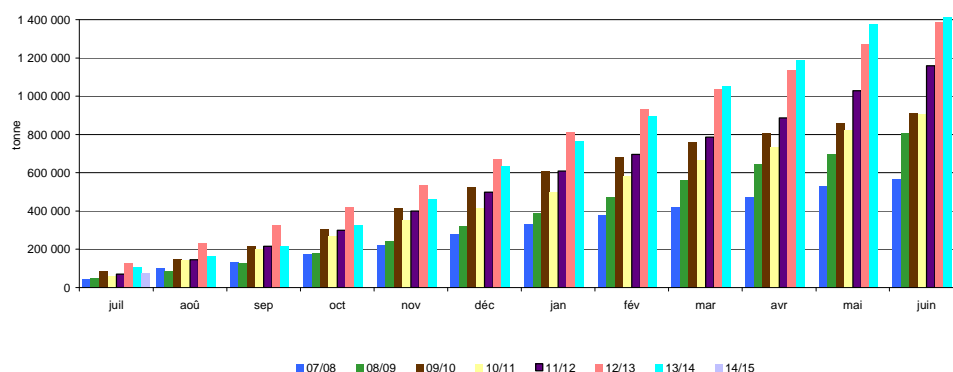

Sources: Huileries de France, Douanes, FranceAgriMer

Bilans par campagne des tourteaux de tournesol

Situation des tourteaux de tournesol par campagne

tonne	2005/06	2006/07	2007/08	2008/09	2009/10	2010/11	2011/12	2012/13	2013/14
Stocks début mois	29 700	21 680	27 832	51 939	49 630	23 999	52 751	80 865	71 548
fabrication française	509 845	547 888	494 329	593 081	679 535	730 494	791 035	584 060	810 900
total import	222 274	190 213	137 309	324 671	398 569	368 178	605 415	929 699	906 876
import UE	81 770	77 355	57 035	99 424	85 744	100 056	121 110	212 507	225 942
import pays tiers	140 504	112 858	80 274	225 247	312 825	268 123	484 306	717 192	680 935
total ressources	761 819	759 781	659 470	969 691	1 127 734	1 122 671	1 449 201	1 594 624	1 789 325
total export	19 554	16 415	41 991	113 578	191 410	165 085	208 597	134 540	139 986
consommation	720 585	715 534	565 540	806 483	912 325	904 835	1 159 740	1 388 535	1 541 066
Total utilisations	740 139	731 949	607 531	920 061	1 103 735	1 069 920	1 368 336	1 523 075	1 681 051
Stocks fin de mois	21 680	27 832	51 939	49 630	23 999	52 751	80 865	71 548	108 274

sources : Huileries de France, Douanes, FranceAgriMer

Bilan mensuel tourteaux de soja

Situation mensuelle soja - campagne 2014/15

tonne	juil-14	août-14	sept-14	oct-14	nov-14	déc-14	janv-15	févr-15	mars-15	avr-15	mai-15	juin-15
stocks début mois	17 743											
fabrication française (estimation)	36 800											
total import	234 946											
import UE	46 500											
import pays tiers	188 446											
total ressources	289 489											
total export	28 723											
consommation (estimation)	252 521											
total utilisations	281 244											
stocks fin de mois	8 246											

sources : Douanes, FranceAgriMer

Situation mensuelle cumulée soja - campagne 2014/15

tonne	juil-14	août-14	sept-14	oct-14	déc-14	déc-14	janv-15	févr-15	mars-15	avr-15	mai-15	juin-15
stocks début mois	17 743											
fabrication française	36 800											
total import	234 946											
import UE	46 500											
import pays tiers	188 446											
total ressources	289 489											
total export	28 723											
consommation	252 521											
total utilisations	281 244											
stocks fin de mois	8 246											

sources : Douanes, FranceAgriMer

consommation cumulée de tourteau de soja

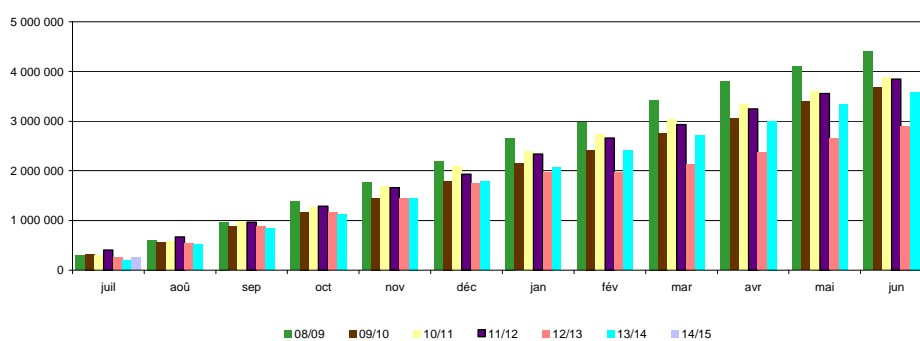

Sources : Huileries de France, Douanes, FranceAgriMer

sources : Huileries de France, Douanes, FranceAgriMer

Bilans par campagne des tourteaux de soja

Situation des tourteaux de soja par campagne

tonne	2005/06	2006/07	2007/08	2008/09	2009/10	2010/11	2011/12	2012/13	2013/14
Stocks début mois	3 553	10 158	29 023	4 730	13 796	5 122	18 968	19 554	19 759
fabrication française	229 149	260 095	196 871	358 968	370 532	353 433	469 285	465 600	454 638
total import	4 232 158	4 128 815	4 652 147	4 126 274	3 451 600	3 641 550	3 486 457	2 905 970	3 231 244
import UE	609 118	564 542	686 864	632 806	614 903	892 101	812 756	647 378	665 201
import pays tiers	3 623 040	3 564 273	3 965 283	3 493 648	2 836 697	2 749 449	2 673 701	2 258 592	2 566 042
total ressources	4 464 860	4 399 068	4 878 041	4 489 972	3 835 928	4 000 105	3 974 710	3 391 124	3 705 641
total export	94 692	76 248	60 526	71 639	153 151	104 696	109 796	67 546	95 705
consommation	4 360 011	4 293 797	4 812 785	4 404 537	3 677 655	3 876 441	3 845 360	3 306 519	3 592 193
Total utilisations	4 454 702	4 370 045	4 873 311	4 476 176	3 830 806	3 981 137	3 955 156	3 374 065	3 687 897
Stocks fin de mois	10 158	29 023	4 730	13 796	5 122	18 968	19 554	19 759	17 743

Sources : Huileries de France, Douanes, FranceAgriMer

Bilan mensuel tourteaux d'arachide

Situation mensuelle arachide - campagne 2014/15

tonne	juil-14	août-14	sept-14	oct-14	nov-14	déc-14	janv-15	févr-15	mars-15	avr-15	mai-15	juin-15
stocks début mois	0											
fabrication française	0											
total import	855											
import UE	770											
import pays tiers	85											
total ressources	855											
total export	2											
consommation	853											
total utilisations	855											
stocks fin de mois	0											

sources : Douanes, FranceAgriMer

Situation mensuelle cumulée arachide - campagne 2014/15

tonne	juil-14	août-14	sept-14	oct-14	nov-14	déc-14	janv-15	févr-15	mars-15	avr-15	mai-15	juin-15
stocks début mois	0											
fabrication française	0											
total import	855											
import UE	770											
import pays tiers	0											
total ressources	855											
total export	2											
consommation	853											
total utilisations	855											
stocks fin de mois	0											

sources : Douanes, FranceAgriMer

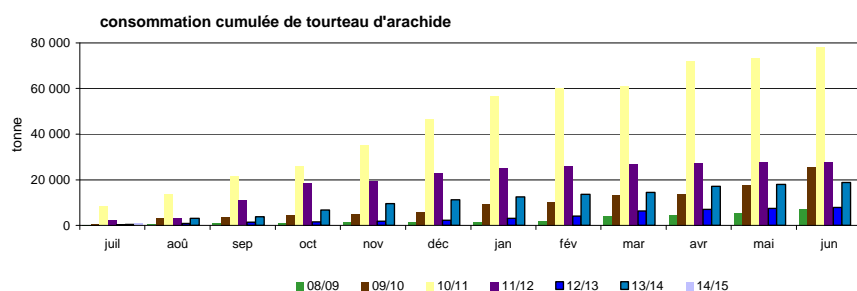

Sources: Huileries de France, Douanes, FranceAgrimer

Bilans par campagne des tourteaux d'arachide

Situation des tourteaux d'arachide par campagne

tonne	2005/06	2006/07	2007/08	2008/09	2009/10	2010/11	2011/12	2012/13	2013/14
Stocks début mois	0	0	0	0	0	0	0	0	0
fabrication française	0	0	0	0	0	0	0	0	0
total import	29 767	72 568	22 303	7 411	25 699	78 308	27 731	7 912	18 785
import UE	2 771	11 146	8 889	3 916	9 715	19 118	8 345	6 382	10 420
import pays tiers	26 996	61 422	13 414	3 495	15 984	59 190	19 385	1 530	8 365
total ressources	29 767	72 568	22 303	7 411	25 699	78 308	27 731	7 912	18 785
total export	60	26	29	13	13	130	21	12	6
consommation	29 707	72 542	22 274	7 399	25 686	78 178	27 710	7 900	18 779
Total utilisations	29 767	72 568	22 303	7 411	25 699	78 308	27 731	7 912	18 785
Stocks fin de mois	0	0	0	0	0	0	0	0	0

sources : Huileries de France, Douanes, FranceAgriMer

Bilan mensuel tourteaux de lin

Situation mensuelle lin - campagne 2014/15

tonne	juil-14	août-14	sept-14	oct-14	nov-14	déc-14	janv-15	févr-15	mars-15	avr-15	mai-15	juin-15
stocks début mois	0											
fabrication française	0											
total import	7 174											
import UE	7 068											
import pays tiers	106											
total ressources	7 174											
total export	2											
consommation	7 172											
total utilisations	7 174											
stocks fin de mois	0											

Sources : Douanes, FranceAgrMer

Situation mensuelle cumulée lin - campagne 2014/15

tonne	juil-14	août-14	sept-14	oct-14	nov-14	déc-14	janv-15	févr-15	mars-15	avr-15	mai-15	juin-15
stocks début mois	0											
fabrication française	0											
total import	7 174											
import UE	6 631											
import pays tiers	81											
total ressources	7 174											
total export	2											
consommation	7 172											
total utilisations	7 174											
stocks fin de mois	0											

Sources : Douanes, FranceAgrMer

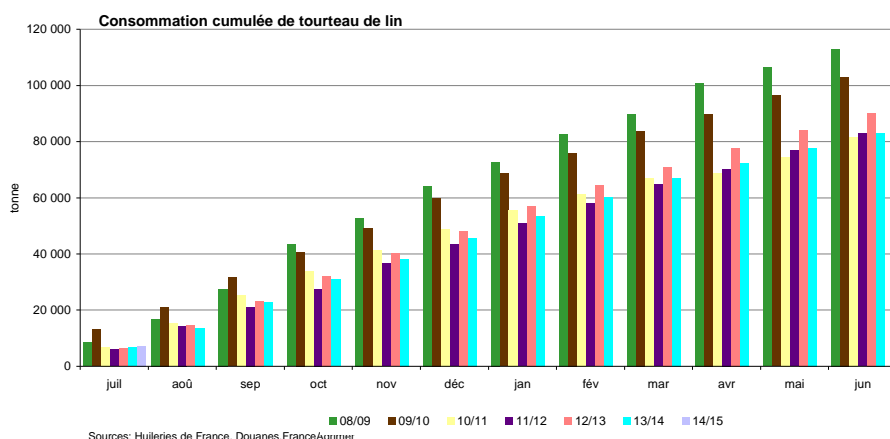

Bilans par campagne des tourteaux de lin

Situation des tourteaux de lin par campagne

tonne	2005/06	2006/07	2007/08	2008/09	2009/10	2010/11	2011/12	2012/13	2013/14
Stocks début mois	1	0	1	0	0	0	0	0	0
fabrication française	4	8	3	0	0	0	0	0	0
total import	119 552	120 685	137 616	114 111	103 462	84 688	83 022	90 253	83 208
import UE	116 544	119 088	136 245	113 732	103 326	84 688	81 738	89 307	82 594
import pays tiers	3 008	1 598	1 371	382	136	0	1 284	946	615
total ressources	119 557	120 693	137 620	114 111	103 462	84 688	83 022	90 253	83 208
total export	939	1 047	670	891	413	3 025	106	160	98
consommation	118 618	119 645	136 950	113 220	103 049	81 664	82 917	90 093	83 110
Total utilisations	119 557	120 692	137 620	114 111	103 462	84 688	83 022	90 253	83 208
Stocks fin de mois	0	0	0	0	0	0	0	0	0

Sources : Huileries de France, Douanes, FranceAgrMer

Exports/Imports

Graines, tourteaux et huiles
au 31 juillet 2014

Marché des oléo-protéagineux
Septembre 2014

Graines de colza

Campagne 2014/15

exportations : Graines de colza (volume : en tonnes)

Sources : Douanes françaises

	juillet	août	septembre	octobre	novembre	decembre	janvier	février	mars	avril	mai	juin	Cumul mois campagne N	Cumul mois campagne N-1	Total campagne N-1
PAYS-BAS	17 747,1												17 747,1	25 475,7	85 477,4
ALLEMAGNE	87 255,4												87 255,4	32 959,9	727 292,0
ITALIE	56,0												56,0	17,7	116,4
ROYAUME-UNI	12 584,5												12 584,5	2 875,0	16 094,4
IRLANDE	2,8												2,8	10,6	12,4
DANEMARK	6 174,6												6 174,6	390,8	554,2
GRÈCE	6,2												6,2	10,8	14,3
PORTUGAL	0,1												0,1	51,9	51,9
ESPAGNE	3 672,8												3 672,8	41,4	673,0
BELGIQUE	32 711,5												32 711,5	13 829,3	305 852,1
LUXEMBOURG	17,2												17,2	122,7	2 375,0
SUÈDE	3 762,3												3 762,3	35,5	58,1
FINLANDE	3 150,3												3 150,3	.	0,0
AUTRICHE	56,1												56,1	267,7	648,2
ESTONIE	3,3												3,3	9,1	9,1
LETTONIE	33,5												33,5	35,2	56,9
LITUANIE	49,7												49,7	6,0	16,3
POLOGNE	718,4												718,4	396,1	1 016,2
RÉPUBLIQUE TCHÈQUE	226,9												226,9	242,7	444,4
SLOVAQUIE	79,7												79,7	36,8	107,8
HONGRIE	513,8												513,8	321,7	1 241,2
ROUMANIE	1 123,2												1 123,2	493,2	1 456,0
BULGARIE	203,7												203,7	184,4	370,7
SLOVÉNIE	12,3												12,3	1,4	12,6
CROATIE	18,4												18,4	9,5	25,4
UE à 28	170 179,8												170 179,8	77 825,1	1 143 976,0

	juillet	août	septembre	octobre	novembre	decembre	janvier	février	mars	avril	mai	juin	Cumul mois campagne N	Cumul mois campagne N-1	Total campagne N-1
SUISSE	27,3												27,3	362,2	7 488,0
TURQUIE	40,0												40,0	.	14 374,0
UKRAINE	48,9												48,9	70,5	75,4
BELARUS	0,4												0,4	34,5	34,7
MOLDOVA														0,0	9,1
RUSSIE	59,7												59,7	54,0	58,6
KAZAKHSTAN	0,1												0,1	.	1,3
SERBIE	19,4												19,4	.	13,5
MAROC														.	3,8
ÉTATS-UNIS D'AMÉRIQUE														.	13,4
CANADA														.	0,6
MEXIQUE														.	73 461,7
CHILI														.	36,1
ARGENTINE														.	1,6
AUSTRALIE														.	10,1
NOUVELLE-ZÉLANDE														.	7,4
Pays tiers	195,8												195,8	521,2	95 589,3
Total	170 375,6												170 375,6	78 346,3	1 239 565,3

Graines de colza

Campagne 2014/15

importations : Graines de colza (volume : en tonnes)

Sources : Douanes françaises

	juillet	août	septembre	octobre	novembre	decembre	janvier	février	mars	avril	mai	juin	Cumul mois campagne N	Cumul mois campagne N-1	Total campagne N-1
PAYS-BAS	115,8												115,8		443,0
ALLEMAGNE	598,2												598,2	98,3	4 047,4
ITALIE	225,7												225,7	351,6	780,9
ROYAUME-UNI	0,0												0,0	202,9	1 938,9
DANEMARK															58,9
ESPAGNE	15 553,9												15 553,9	9 508,7	40 919,9
BELGIQUE	1 184,1												1 184,1	345,3	10 615,3
LUXEMBOURG	0,6												0,6	119,4	5 604,0
SUÈDE	0,0												0,0		0,2
AUTRICHE	0,0												0,0		
LETTONIE															29 401,8
LITUANIE															27 501,3
POLOGNE															53,7
RÉPUBLIQUE TCHÈQUE	8,8												8,8	14,9	40,3
HONGRIE	43,1												43,1	15,0	152,6
ROUMANIE														32 868,3	33 319,6
BULGARIE	39 786,3												39 786,3	40 070,8	103 554,7
CROATIE															294,5
UE à 28	57 516,5												57 516,5	83 595,2	258 727,0

	juillet	août	septembre	octobre	novembre	decembre	janvier	février	mars	avril	mai	juin	Cumul mois campagne N	Cumul mois campagne N-1	Total campagne N-1
SUISSE															11,9
TURQUIE	0,0												0,0		0,0
UKRAINE	0,0												0,0		444 946,7
MOLDOVA															6 024,0
RUSSIE															0,0
ÉTATS-UNIS D'AMÉRIQUE															0,0
CANADA	0,0												0,0	0,0	1,2
CHILI	0,0												0,0	0,0	0,0
ARGENTINE															28,6
AUSTRALIE	21,8												21,8		461 902,7
Pays tiers	21,8												21,8	0,0	912 915,1
Total	57 538,3												57 538,3	83 595,2	1 171 642,1

Graines de tournesol

Campagne 2014/15

exportations : Graines de tournesol (volume : en tonnes)

Sources : Douanes françaises

	juillet	août	septembre	octobre	novembre	decembre	janvier	février	mars	avril	mai	juin	Cumul mois campagne N	Cumul mois campagne N-1	Total campagne N-1
PAYS-BAS	142,8												142,8	830,5	34 258,4
ALLEMAGNE	3 715,3												3 715,3	3 753,2	134 925,7
ITALIE	0,1												0,1	155,7	1 265,5
ROYAUME-UNI	1 036,6												1 036,6	585,7	9 870,6
IRLANDE															0,0
DANEMARK														21,6	21,6
GRÈCE	4,4												4,4	9,4	264,5
PORTUGAL	114,5												114,5	49,3	744,3
ESPAGNE	25 958,6												25 958,6	21 904,7	191 808,3
BELGIQUE	1 678,3												1 678,3	578,7	34 307,4
LUXEMBOURG	0,5												0,5	0,0	522,2
SUÈDE															1,5
FINLANDE															0,0
AUTRICHE															593,8
ESTONIE															0,0
LETTONIE															0,0
LITUANIE	0,0												0,0	0,0	0,3
POLOGNE	1,0												1,0	2,7	33,9
RÉPUBLIQUE TCHÈQUE															63,6
SLOVAQUIE															138,5
HONGRIE															1 004,9
ROUMANIE	25,5												25,5	0,1	1 738,9
BULGARIE	0,1												0,1		1 815,9
SLOVÉNIE															0,6
CROATIE															80,4
UE à 28	32 677,7												32 677,7	27 891,6	413 460,8

Graines de tournesol

Campagne 2014/15

exportations : Graines de tournesol (volume : en tonnes)

Sources : Douanes françaises

	juillet	août	septembre	octobre	novembre	decembre	janvier	février	mars	avril	mai	juin	Cumul mois campagne N	Cumul mois campagne N-1	Total campagne N-1
SUISSE														0,6	678,6
TURQUIE															136,6
UKRAINE															3 123,1
BELARUS															0,1
MOLDOVA															138,2
RUSSIE															4 440,9
GÉORGIE															20,2
KAZAKHSTAN															2,9
OUZBEKISTAN															0,0
SERBIE															166,3
MAROC														3,2	14,3
ALGÉRIE	2,0												2,0		
TUNISIE														3,0	9,7
SOUDAN															7,8
MAURITANIE															0,0
BURKINA FASO															0,0
NIGER														0,0	0,0
SÉNÉGAL														33,4	57,3
CÔTE D'IVOIRE															0,2
BÉNIN														0,1	0,1
CAMEROUN														0,0	0,0
GABON	0,0												0,0	0,0	0,0
KENYA															0,3
OUGANDA															17,2
MADAGASCAR															0,2
MAURICE															0,0
AFRIQUE DU SUD															28,0
ÉTATS-UNIS D'AMÉRIQUE															105,5
CANADA															3,4
SAINT-PIERRE ET MIQUELON															0,0
CUBA															0,0
RÉPUBLIQUE DOMINICAINE															0,0
ANTIGUA ET BARBUDA															0,0
CHILI															18,8
ARGENTINE														1,3	19,8
LIBAN														0,3	12,0
ARABIE SAOUDITE															1,5
ÉMIRATS ARABES UNIS															1,3
INDE															0,0
THAÏLANDE	0,2												0,2		
CHINE															12,4
JAPON															7,7
AUSTRALIE															1,2
NOUVELLE-ZÉLANDE															0,1
Pays tiers	2,2												2,2	41,9	9 025,7
Total	32 679,9												32 679,9	27 933,5	422 486,5

Graines de tournesol

Campagne 2014/15

Importations : Graines de tournesol (volume : en tonnes)

Sources : Douanes françaises

	juillet	août	septembre	octobre	novembre	decembre	janvier	février	mars	avril	mai	juin	Cumul mois campagne N	Cumul mois campagne N-1	Total campagne N-1
PAYS-BAS	19,1												19,1	94,6	1 538,8
ALLEMAGNE	292,2												292,2	458,1	4 053,4
ITALIE	31,3												31,3	0,8	1 754,4
ROYAUME-UNI	1,0												1,0		253,6
DANEMARK	23,2												23,2		
GRÈCE	11,7												11,7		0,5
ESPAGNE	445,4												445,4	560,5	14 644,1
BELGIQUE	26,2												26,2	17,2	453,9
LUXEMBOURG														2,2	519,0
SUÈDE															2,2
AUTRICHE	24,1												24,1	1,4	180,8
MALTE	22,9												22,9	46,5	302,3
POLOGNE	1,9												1,9		16,5
RÉPUBLIQUE TCHÈQUE	9,8												9,8		23,7
SLOVAQUIE															7,4
HONGRIE	47,9												47,9	4,4	1 080,1
ROUMANIE	33,7												33,7	15 063,2	253 135,6
BULGARIE	163,5												163,5	181,6	166 969,8
UE à 28	1 153,9												1 153,9	16 430,5	444 936,1

	juillet	août	septembre	octobre	novembre	decembre	janvier	février	mars	avril	mai	juin	Cumul mois campagne N	Cumul mois campagne N-1	Total campagne N-1
SUISSE															1,5
GIBRALTAR															0,0
TURQUIE	49,4												49,4	95,2	1 234,8
ALBANIE															56,7
UKRAINE	0,0												0,0	18,4	15 707,3
MOLDOVA														5,3	45,3
RUSSIE	0,0												0,0		0,0
SERBIE	1,9												1,9	0,8	157,6
MAROC															5,6
ÉGYPTE															90,0
SÉNÉGAL															0,5
AFRIQUE DU SUD	0,0												0,0		5,1
ÉTATS-UNIS D'AMÉRIQUE	18,7												18,7	28,6	6 462,5
MEXIQUE															2,5
PÉROU	0,2												0,2	0,1	0,1
BRÉSIL															0,0
CHILI	308,4												308,4	1 023,5	3 044,5
ARGENTINE	121,1												121,1	437,3	1 773,0
IRAN															0,3
ISRAËL															1,3
INDE															0,0
CHINE	6,8												6,8	50,1	168,6
CORÉE DU SUD															0,0
Pays tiers	506,5												506,5	1 660,9	28 767,2
Total	1 660,4												1 660,4	18 091,4	473 703,3

Graines de soja

Campagne 2014/15

exportations : Fèves de soja (volume : en tonnes)

Sources : Douanes françaises

	juillet	août	septembre	octobre	novembre	decembre	janvier	février	mars	avril	mai	juin	Cumul mois campagne N	Cumul mois campagne N-1	Total campagne N-1
PAYS-BAS	0,1												0,1	0,2	7,6
ALLEMAGNE														79,2	1 455,1
ITALIE	48,7												48,7	121,5	1 047,7
ROYAUME-UNI	0,1												0,1		2,0
DANEMARK															0,0
GRÈCE	0,5												0,5	1,9	4,4
PORTUGAL	48,7												48,7	0,0	495,0
ESPAGNE	1 028,7												1 028,7	693,8	10 530,2
BELGIQUE	1,2												1,2	1,3	2 878,5
LUXEMBOURG	0,5												0,5	0,0	2,3
FINLANDE	1,5												1,5		4,0
AUTRICHE															913,8
ESTONIE															143,0
LITUANIE	0,0												0,0		0,0
POLOGNE	3,0												3,0	3,8	44,0
HONGRIE															10,7
ROUMANIE	0,0												0,0		14,8
BULGARIE	0,0												0,0	0,0	1,1
SLOVÉNIE														0,0	0,0
CROATIE															0,0
UE à 28	1 133,0												1 133,0	901,7	17 554,2

	juillet	août	septembre	octobre	novembre	decembre	janvier	février	mars	avril	mai	juin	Cumul mois campagne N	Cumul mois campagne N-1	Total campagne N-1
SUISSE	359,6												359,6	54,1	4 610,8
UKRAINE															5,3
RUSSIE															119,6
KAZAKHSTAN															0,1
MAROC															14,0
LYBIE															0,1
SOUDAN															1,8
NIGER															0,4
SÉNÉGAL															8,7
GHANA															0,1
CAMEROUN															0,0
GABON	0,0												0,0		0,0
RÉPUBLIQUE DU CONGO															0,0
MADAGASCAR															0,0
ÉTATS-UNIS D'AMÉRIQUE															0,0
ARGENTINE															0,0
LIBAN	0,5												0,5	0,3	1,5
ISRAËL															0,0
ARABIE SAOUDITE	0,5												0,5		1,6
THAÏLANDE															0,0
SINGAPOUR															0,0
CHINE															0,7
JAPON															0,4
AUSTRALIE															0,6
NOUVELLE-ZÉLANDE															0,0
Pays tiers	360,6												360,6	54,4	4 765,7
Total	1 493,6												1 493,6	956,1	22 319,9

Graines de soja

Campagne 2014/15

importations : Fèves de soja (volume : en tonnes)

Sources : Douanes françaises

	juillet	août	septembre	octobre	novembre	decembre	janvier	février	mars	avril	mai	juin	Cumul mois campagne N	Cumul mois campagne N-1	Total campagne N-1
PAYS-BAS	62,3												62,3	115,6	1 167,3
ALLEMAGNE	28,4												28,4	0,8	286,7
ITALIE	88,3												88,3	56,1	1 225,1
ROYAUME-UNI														4,9	28,5
ESPAGNE	336,9												336,9	252,0	4 503,2
BELGIQUE	2 120,0												2 120,0	1 251,0	23 973,6
LUXEMBOURG															27,3
AUTRICHE	95,4												95,4	144,3	1 167,4
LITUANIE															33,3
HONGRIE															5,5
CROATIE														1,0	1,0
UE à 28	2 731,3												2 731,3	1 825,7	32 419,1

	juillet	août	septembre	octobre	novembre	decembre	janvier	février	mars	avril	mai	juin	Cumul mois campagne N	Cumul mois campagne N-1	Total campagne N-1
ISLANDE															21,1
SUISSE															6,1
TURQUIE															5,3
SERBIE															20,2
BURKINA FASO	287,8												287,8		
TOGO	88,9												88,9		1 381,9
MAURICE															0,0
AFRIQUE DU SUD															0,0
ÉTATS-UNIS D'AMÉRIQUE															258 717,9
CANADA	149,0												149,0	80,9	52 481,4
BRÉSIL	45 684,8												45 684,8	35 555,2	103 600,6
PARAGUAY														46 923,1	186 952,6
INDE	821,9												821,9	1 865,2	11 472,4
SRI LANKA															0,3
THAÏLANDE	0,2												0,2		0,7
VIËT-NAM														0,1	1,2
CHINE	7,3												7,3	54,1	1 375,7
CORÉE DU SUD															0,4
JAPON														0,3	5,8
AUSTRALIE															0,1
Pays tiers	47 039,9												47 039,9	84 478,9	616 043,7
Total	49 771,2												49 771,2	86 304,6	648 462,8

Graines de lin

Campagne 2014/15

exportations : Graines de lin (volume : en tonnes)

Sources : Douanes françaises

	juillet	août	septembre	octobre	novembre	decembre	janvier	février	mars	avril	mai	juin	Cumul mois campagne N	Cumul mois campagne N-1	Total campagne N-1
PAYS-BAS	53,1												53,1	206,3	1 947,4
ALLEMAGNE	0,1												0,1	13,4	66,7
ITALIE	8,4												8,4	10,0	91,9
ROYAUME-UNI	0,1												0,1	0,2	57,3
IRLANDE															1,0
DANEMARK															0,5
GRÈCE	1,4												1,4	1,5	19,0
PORTUGAL	3,1												3,1	3,1	80,5
ESPAGNE	3,1												3,1	4,3	548,6
BELGIQUE	202,6												202,6	382,8	3 586,5
LUXEMBOURG	0,2												0,2	0,1	19,2
SUÈDE	0,0												0,0		0,1
FINLANDE															0,6
AUTRICHE															39,1
ESTONIE															0,1
LETONIE															8,0
LITUANIE	0,0												0,0	0,0	3,0
POLOGNE	0,3												0,3	0,1	2,6
RÉPUBLIQUE TCHÈQUE															21,7
SLOVAQUIE															4,0
HONGRIE	0,1												0,1	0,1	2,2
ROUMANIE	0,1												0,1		8,3
BULGARIE	0,7												0,7	2,4	12,8
CROATIE															0,0
UE à 28	273,3												273,3	624,3	6 521,1

	juillet	août	septembre	octobre	novembre	decembre	janvier	février	mars	avril	mai	juin	Cumul mois campagne N	Cumul mois campagne N-1	Total campagne N-1
SUISSE	151,3												151,3	130,5	1 767,8
BELARUS															0,0
SERBIE															0,3
MAROC	3,1												3,1	0,1	0,1
ALGÉRIE	1,0												1,0		
TUNISIE														6,0	25,8
CÔTE D'IVOIRE															0,7
BÉNIN														0,3	
NIGÉRIA															0,0
LIBAN	0,4												0,4	0,4	8,9
ARABIE SAOUDITE															3,6
ÉMIRATS ARABES UNIS															2,2
THAÏLANDE															3,0
VIËT-NAM	0,2												0,2		
JAPON															0,2
NOUVELLE-ZÉLANDE															0,0
Pays tiers	156,0												156,0	137,3	1 812,9
Total	429,3												429,3	761,6	8 334,0

Graines de lin

Campagne 2014/15

importations : Graines de lin (volume : en tonnes)

Sources : Douanes françaises

	juillet	août	septembre	octobre	novembre	decembre	janvier	février	mars	avril	mai	juin	Cumul mois campagne N	Cumul mois campagne N-1	Total campagne N-1
PAYS-BAS	128,0												128,0	2,5	1 273,2
ALLEMAGNE	86,4												86,4	109,3	1 153,8
ITALIE	12,8												12,8	10,9	215,6
ROYAUME-UNI	863,9												863,9	273,5	22 120,5
GRÈCE														0,0	0,0
ESPAGNE	1,3												1,3	1,9	48,5
BELGIQUE	1 121,1												1 121,1	687,3	7 273,4
LUXEMBOURG															0,0
SUÈDE	1 288,0												1 288,0		1 093,7
AUTRICHE	3,8												3,8		57,3
LETTONIE															0,0
RÉPUBLIQUE TCHÈQUE															1,0
SLOVAQUIE															75,8
HONGRIE															2,8
ROUMANIE	2,3												2,3	1,5	191,7
UE à 28	3 507,6												3 507,6	1 089,7	33 513,4

	juillet	août	septembre	octobre	novembre	decembre	janvier	février	mars	avril	mai	juin	Cumul mois campagne N	Cumul mois campagne N-1	Total campagne N-1
SUISSE														19,8	20,8
TURQUIE															6,0
UKRAINE														30,0	132,1
RUSSIE	716,1												716,1	0,5	2 282,1
KAZAKHSTAN	114,3												114,3		715,7
MAROC															1,2
TUNISIE	1,2												1,2	1,4	19,6
ÉTATS-UNIS D'AMÉRIQUE															1,3
CANADA														890,2	3 879,0
ARGENTINE	5,5												5,5	3,3	96,9
INDE															24,5
CHINE	17,9												17,9	69,8	135,0
AUSTRALIE															0,1
NOUVELLE-ZÉLANDE															0,2
Pays tiers	855,0												855,0	1 015,0	7 314,5
Total	4 362,6												4 362,6	2 104,7	40 827,9

Pois

Campagne 2014/15

exportations : Pois (volume : en tonnes)

Sources : Douanes françaises

	juillet	août	septembre	octobre	novembre	decembre	janvier	février	mars	avril	mai	juin	Cumul mois campagne N	Cumul mois campagne N-1	Total campagne N-1
PAYS-BAS	764,4												764,4	588,9	15 542,2
ALLEMAGNE	306,3												306,3	221,1	17 334,9
ITALIE	183,1												183,1	420,6	9 777,0
ROYAUME-UNI	224,9												224,9	3 308,4	8 728,3
IRLANDE														0,5	1,8
DANEMARK	1,9												1,9		2 031,0
GRÈCE	0,0												0,0		34,8
PORTUGAL	107,1												107,1	0,9	740,7
ESPAGNE	275,0												275,0	804,8	8 794,6
BELGIQUE	3 879,8												3 879,8	6 296,6	85 290,5
LUXEMBOURG	3,2												3,2	1,6	71,4
SUÈDE															53,1
FINLANDE															30,1
AUTRICHE															91,3
MALTE															1,0
ESTONIE															26,0
LETTONIE	1,9												1,9		7,1
LITUANIE															8,3
POLOGNE	1,6												1,6	9,4	287,1
RÉPUBLIQUE TCHÈQUE															9,5
HONGRIE	3,0												3,0		260,8
ROUMANIE															53,0
SLOVÉNIE	0,1												0,1	0,1	1,0
CROATIE															8,2
CHYPRE															0,0
UE à 28	5 752,3												5 752,3	11 652,9	149 183,7
NORVÈGE														3 300,0	21 742,7
SUISSE	139,1												139,1	1 878,3	15 203,4
TURQUIE	8,0												8,0		130,3
UKRAINE															10,0
BELARUS															0,1
RUSSIE															39,9
SERBIE	0,1												0,1		0,3
MAROC														46,0	1 421,3
TUNISIE														18,0	139,8
ÉGYPTE															5 683,8
BURKINA FASO															0,0
NIGER															0,0
TCHAD															0,0
CÔTE D'IVOIRE															1,8
NIGÉRIA															0,0
RÉPUBLIQUE DU CONGO															0,3
KENYA															1,0
MADAGASCAR															45,1
MAURICE															43,5
AFRIQUE DU SUD															2,7
SAINT-PIERRE ET MIQUELON															0,1
COLOMBIE															0,6
ÉQUATEUR															35,1
PÉROU	0,3												0,3		
CHILI															2,2
ARGENTINE															1,3
LIBAN															1,8
ISRAËL															0,0
SINGAPOUR															0,0
Pays tiers	147,5												147,5	5 242,3	44 507,1
Total	5 899,8												5 899,8	16 895,2	193 690,8

Pois

Campagne 2014/15

importations : Pois (volume : en tonnes)

Sources : Douanes françaises

	juillet	août	septembre	octobre	novembre	decembre	janvier	février	mars	avril	mai	juin	Cumul mois campagne N	Cumul mois campagne N-1	Total campagne N-1
PAYS-BAS	5,8												5,8	125,5	579,4
ALLEMAGNE	40,4												40,4	3,4	153,8
ITALIE	0,5												0,5	12,5	354,2
ROYAUME-UNI	0,0												0,0	9,9	334,5
PORTUGAL															1,4
ESPAGNE														29,6	312,9
BELGIQUE	19,4												19,4	371,8	1 333,1
LUXEMBOURG															2,0
SUÈDE															0,0
AUTRICHE															0,9
ESTONIE														0,1	0,2
LITUANIE															6,5
RÉPUBLIQUE TCHÈQUE	9,5												9,5	48,0	60,0
SLOVAQUIE															2,5
HONGRIE	10,5												10,5		1 161,0
UE à 28	86,1												86,1	601,0	4 302,4

	juillet	août	septembre	octobre	novembre	decembre	janvier	février	mars	avril	mai	juin	Cumul mois campagne N	Cumul mois campagne N-1	Total campagne N-1
SUISSE															0,4
TURQUIE															2,6
UKRAINE															0,5
MAROC															3,3
ÉGYPTE															0,5
BURKINA FASO															0,0
ÉTHIOPIE															0,9
MADAGASCAR	10,0												10,0	162,8	1 255,5
MAURICE														0,0	4,0
ÉTATS-UNIS D'AMÉRIQUE	163,6												163,6	37,2	1 270,8
CANADA	75,8												75,8	26,0	3 230,6
HÂTI															9,6
CHILI															10,9
INDE	0,1												0,1	3,6	6,6
THAÏLANDE															1,3
VIËT-NAM															0,5
CHINE															8,0
AUSTRALIE															24,6
NOUVELLE-ZÉLANDE															481,0
Pays tiers	249,5												249,5	229,6	6 311,6
Total	335,6												335,6	830,6	10 614,0

Fèves et féveroles

Campagne 2014/15

exportations : Fèves, féveroles (volume : en tonnes)

Sources : Douanes françaises

	juillet	août	septembre	octobre	novembre	decembre	janvier	février	mars	avril	mai	juin	Cumul mois campagne N	Cumul mois campagne N-1	Total campagne N-1
PAYS-BAS	52,7												52,7	0,0	968,4
ALLEMAGNE	0,2												0,2	0,1	16,5
ITALIE	409,5												409,5	101,2	5 400,8
ROYAUME-UNI														0,0	9,5
IRLANDE															1,5
DANEMARK	0,4												0,4	0,6	5,5
PORTUGAL	0,0												0,0		0,0
ESPAGNE	124,2												124,2	62,3	3 057,8
BELGIQUE	139,1												139,1	229,7	4 326,5
LUXEMBOURG	2,5												2,5	1,1	26,5
SUÈDE															24,5
AUTRICHE	0,1												0,1	0,3	36,7
RÉPUBLIQUE TCHÈQUE															0,0
SLOVÉNIE	0,0												0,0	0,0	0,8
CROATIE															0,4
UE à 28	728,7												728,7	395,3	13 873,4
NORVÈGE	3 861,8												3 861,8	2 500,1	25 035,3
SUISSE														0,1	5,4
ÉGYPTE														4 817,0	117 602,6
LIBAN															2,9
Pays tiers	3 861,8												3 861,8	7 317,2	142 646,2
Total	4 590,5												4 590,5	7 712,5	156 519,6

Campagne 2014/15

importations : Fèves, féveroles (volume : en tonnes)

Sources : Douanes françaises

	juillet	août	septembre	octobre	novembre	decembre	janvier	février	mars	avril	mai	juin	Cumul mois campagne N	Cumul mois campagne N-1	Total campagne N-1
PAYS-BAS	6,1												6,1	2,6	22,6
ALLEMAGNE	4,8												4,8	10,4	42,7
ITALIE	2,1												2,1	203,7	937,5
ROYAUME-UNI														329,0	2 953,8
PORTUGAL	0,3												0,3		3,1
ESPAGNE	0,2												0,2	0,6	1 446,1
BELGIQUE	1,0												1,0	2,5	87,5
SUÈDE															4 310,0
LETTONIE															4 511,3
LITUANIE															38,1
UE à 28	14,5												14,5	548,8	14 352,7
SUISSE															0,2
TURQUIE														0,3	3,4
MAROC															135,8
ÉGYPTE	19,0												19,0	23,2	165,9
MADAGASCAR															3,5
PÉROU															20,0
BOLIVIE	19,8												19,8		139,0
LIBAN															0,8
CHINE	21,5												21,5		64,6
Pays tiers	60,3												60,3	23,5	533,2
Total	74,8												74,8	572,3	14 885,9

Tourteaux de colza

Campagne 2014/15

exportations : Tourteaux de graines de colza (volume : en tonnes)

Sources : Douanes françaises

	juillet	août	septembre	octobre	novembre	decembre	janvier	février	mars	avril	mai	juin	Cumul mois campagne N	Cumul mois campagne N-1	Total campagne N-1
PAYS-BAS	187,9												187,9	548,8	19 122,3
ALLEMAGNE	1 974,7												1 974,7		7 147,1
ITALIE	657,1												657,1	671,1	6 179,0
ROYAUME-UNI	5 303,0												5 303,0		5 885,0
IRLANDE	2 000,0												2 000,0	5 710,9	23 369,1
ESPAGNE	3 439,2												3 439,2	5 760,0	317 804,8
BELGIQUE	793,4												793,4	2 072,9	6 441,8
LUXEMBOURG	467,7												467,7	272,5	2 029,3
UE à 28	14 823,0												14 823,0	15 036,2	387 978,4

	juillet	août	septembre	octobre	novembre	decembre	janvier	février	mars	avril	mai	juin	Cumul mois campagne N	Cumul mois campagne N-1	Total campagne N-1
SUISSE	331,0												331,0	414,3	9 976,1
MAROC															38 815,2
CANADA															1,3
Pays tiers	331,0												331,0	414,3	48 792,6
Total	15 154,0												15 154,0	15 450,5	436 771,0

Campagne 2014/15

importations : Tourteaux de graines de colza (volume : en tonnes)

Sources : Douanes françaises

	juillet	août	septembre	octobre	novembre	decembre	janvier	février	mars	avril	mai	juin	Cumul mois campagne N	Cumul mois campagne N-1	Total campagne N-1
PAYS-BAS	269,9												269,9	2 265,2	28 876,5
ALLEMAGNE	9 362,4												9 362,4	6 450,2	151 084,5
ROYAUME-UNI	3 659,8												3 659,8	911,6	64 200,7
ESPAGNE	532,8												532,8	517,6	8 158,9
BELGIQUE	14 977,1												14 977,1	10 497,5	286 766,5
LUXEMBOURG															2,5
AUTRICHE															80,0
POLOGNE															51 314,5
HONGRIE															2 956,3
ROUMANIE															9 636,8
UE à 28	28 802,0												28 802,0	20 642,1	603 077,2

	juillet	août	septembre	octobre	novembre	decembre	janvier	février	mars	avril	mai	juin	Cumul mois campagne N	Cumul mois campagne N-1	Total campagne N-1
ALBANIE															99,1
UKRAINE	987,4												987,4		
RUSSIE															3 098,9
KAZAKHSTAN														27,9	84,0
COLOMBIE														0,0	0,0
BRÉSIL															26,4
INDE															26,7
INDONÉSIE															25,0
CHINE	58,9												58,9		147,1
Pays tiers	1 046,3												1 046,3	27,9	3 507,2
Total	29 848,3												29 848,3	20 670,0	606 584,4

Tourteaux de tournesol

Campagne 2014/15

exportations : Tourteaux de graines de tournesol (volume : en tonnes)

Sources : Douanes françaises

	juillet	août	septembre	octobre	novembre	decembre	janvier	février	mars	avril	mai	juin	Cumul mois campagne N	Cumul mois campagne N-1	Total campagne N-1
PAYS-BAS	2 981,0												2 981,0	29,5	22 411,4
ALLEMAGNE	228,7												228,7	27,1	5 472,7
ITALIE														749,8	1 803,0
ROYAUME-UNI	3 217,5												3 217,5		51 058,1
IRLANDE	2 556,8												2 556,8		9 948,2
DANEMARK														3 406,5	5 606,5
PORTUGAL	49,6												49,6		
ESPAGNE	1 247,4												1 247,4	47,1	8 968,6
BELGIQUE	311,1												311,1	94,5	10 377,0
MALTE															1 100,0
POLOGNE															26,9
RÉPUBLIQUE TCHÈQUE															7,6
UE à 28	10 592,1												10 592,1	4 354,5	116 780,0

	juillet	août	septembre	octobre	novembre	decembre	janvier	février	mars	avril	mai	juin	Cumul mois campagne N	Cumul mois campagne N-1	Total campagne N-1
SUISSE	1 057,9												1 057,9	403,1	8 361,6
MAROC														2 200,0	9 346,2
SÉNÉGAL														2 991,0	5 497,6
MEXIQUE															0,2
Pays tiers	1 057,9												1 057,9	5 594,1	23 205,6
Total	11 650,0												11 650,0	9 948,6	139 985,6

Campagne 2014/15

importations : Tourteaux de graines de tournesol (volume : en tonnes)

Sources : Douanes françaises

	juillet	août	septembre	octobre	novembre	decembre	janvier	février	mars	avril	mai	juin	Cumul mois campagne N	Cumul mois campagne N-1	Total campagne N-1
PAYS-BAS	915,9												915,9	753,5	16 154,0
ALLEMAGNE	495,5												495,5	2 124,7	29 567,9
ITALIE	371,5												371,5	75,3	853,3
ESPAGNE	2 486,7												2 486,7	1 359,0	33 214,6
BELGIQUE	2 856,6												2 856,6	2 345,5	42 565,9
LUXEMBOURG															29,7
LITUANIE															30,4
HONGRIE	4 168,2												4 168,2		
ROUMANIE	5 948,1												5 948,1	2 649,8	74 757,0
BULGARIE															28 768,7
UE à 28	17 242,5												17 242,5	9 307,8	225 941,5

	juillet	août	septembre	octobre	novembre	decembre	janvier	février	mars	avril	mai	juin	Cumul mois campagne N	Cumul mois campagne N-1	Total campagne N-1
ALBANIE	19,9												19,9		117,5
UKRAINE	47 329,2												47 329,2	14 580,1	588 888,6
MOLDOVA															16 747,3
RUSSIE	6 537,1												6 537,1		63 662,0
ARGENTINE														11 250,6	11 519,5
Pays tiers	53 886,2												53 886,2	25 830,7	680 934,9
Total	71 128,7												71 128,7	35 138,5	906 876,4

Tourteaux de soja

Campagne 2014/15

exportations : Tourteaux de soja (volume : en tonnes)

Sources : Douanes françaises

	juillet	août	septembre	octobre	novembre	decembre	janvier	février	mars	avril	mai	juin	Cumul mois campagne N	Cumul mois campagne N-1	Total campagne N-1
PAYS-BAS	258,1												258,1	5 330,0	9 678,5
ALLEMAGNE	9 918,4												9 918,4	36,3	7 306,2
ITALIE	6,1												6,1	3,4	52,4
ROYAUME-UNI	4 200,0												4 200,0	3 800,0	11 968,0
IRLANDE														12 510,0	21 730,0
DANEMARK														1,2	1,8
GRÈCE	0,1												0,1		0,2
PORTUGAL	8 751,7												8 751,7	3 749,4	24 432,5
ESPAGNE	4 392,0												4 392,0	79,1	1 449,9
BELGIQUE	2,0												2,0	11,1	744,1
LUXEMBOURG														0,1	1,1
SUÈDE	0,9												0,9		2,0
POLOGNE															4 400,7
ROUMANIE															0,2
UE à 28	27 529,3												27 529,3	25 520,6	81 767,6
NORVÈGE															0,1
SUISSE	1 172,8												1 172,8		3 135,2
TURQUIE														10 190,1	10 308,4
SOUDAN															6,9
MAURITANIE															264,8
NIGER	20,0												20,0		
CÔTE D'IVOIRE														100,0	141,8
MAURICE															19,0
MAYOTTE															0,3
CANADA	0,8												0,8		0,4
SAINTE-LUCIE														20,0	60,0
ARABIE SAOUDITE															0,6
Pays tiers	1 193,6												1 193,6	10 310,1	13 937,5
Total	28 722,9												28 722,9	35 830,7	95 705,1

Campagne 2014/15

importations : Tourteaux de soja (volume : en tonnes)

Sources : Douanes françaises

	juillet	août	septembre	octobre	novembre	decembre	janvier	février	mars	avril	mai	juin	Cumul mois campagne N	Cumul mois campagne N-1	Total campagne N-1
PAYS-BAS	9 818,1												9 818,1	11 519,4	86 759,2
ALLEMAGNE	2 206,4												2 206,4	5 440,9	70 184,9
ITALIE	28,1												28,1	197,2	2 777,0
ROYAUME-UNI	29,3												29,3	15,3	420,6
DANEMARK	168,9												168,9	96,6	1 273,6
ESPAGNE	14 145,3												14 145,3	11 633,4	146 851,1
BELGIQUE	20 103,6												20 103,6	21 978,9	291 844,3
LUXEMBOURG														29,3	225,0
SUÈDE															0,0
AUTRICHE														0,2	53,0
POLOGNE														2 775,3	44 869,4
ROUMANIE															10 103,0
BULGARIE															9 840,3
UE à 28	46 499,7												46 499,7	53 686,5	665 201,4
SUISSE	274,0												274,0		82,7
ALBANIE	61,6												61,6	74,5	777,6
RUSSIE	1 000,1												1 000,1		2 046,9
CÔTE D'IVOIRE	0,0												0,0		
MAURICE	63,7												63,7		65,3
ÉTATS-UNIS D'AMÉRIQUE	226,9												226,9		172 422,1
BRÉSIL	158 655,6												158 655,6	95 652,7	1 678 288,1
BOLIVIE															18 031,7
PARAGUAY															14 348,4
ARGENTINE	21 753,8												21 753,8	18 656,0	383 198,9
INDE	6 359,3												6 359,3	590,5	262 988,7
INDONÉSIE	25,6												25,6	8 084,5	29 987,6
CHINE	25,0												25,0	102,3	3 804,3
Pays tiers	188 445,6												188 445,6	123 160,5	2 566 042,3
Total	234 945,3												234 945,3	176 847,0	3 231 243,7

Tourteaux d'arachide

Campagne 2014/15

exportations : Tourteaux d'arachide (volume : en tonnes)

Sources : Douanes françaises

	juillet	août	septembre	octobre	novembre	decembre	janvier	février	mars	avril	mai	juin	Cumul mois campagne N	Cumul mois campagne N-1	Total campagne N-1	
BELGIQUE																2,0
ROUMANIE	2,0												2,0			4,0
UE à 28	2,0												2,0			6,0

	juillet	août	septembre	octobre	novembre	decembre	janvier	février	mars	avril	mai	juin	Cumul mois campagne N	Cumul mois campagne N-1	Total campagne N-1	
TUNISIE																0,0
Pays tiers																0,0
Total	2,0												2,0			6,0

Campagne 2014/15

importations : Tourteaux d'arachide (volume : en tonnes)

Sources : Douanes françaises

	juillet	août	septembre	octobre	novembre	decembre	janvier	février	mars	avril	mai	juin	Cumul mois campagne N	Cumul mois campagne N-1	Total campagne N-1
PAYS-BAS	118,2												118,2	60,3	2 353,2
ALLEMAGNE															26,7
ESPAGNE	390,7												390,7	315,0	4 041,8
BELGIQUE	261,3												261,3	161,8	3 998,0
UE à 28	770,2												770,2	537,1	10 419,7

	juillet	août	septembre	octobre	novembre	decembre	janvier	février	mars	avril	mai	juin	Cumul mois campagne N	Cumul mois campagne N-1	Total campagne N-1
SÉNÉGAL	85,3												85,3		8 314,3
SWAZILAND															51,0
Pays tiers	85,3												85,3		8 365,3
Total	855,5												855,5	537,1	18 785,0

Tourteaux de lin

Campagne 2014/15

exportations : Tourteaux de graines de lin (volume : en tonnes)

Sources : Douanes françaises

	juillet	août	septembre	octobre	novembre	decembre	janvier	février	mars	avril	mai	juin	Cumul mois campagne N	Cumul mois campagne N-1	Total campagne N-1
PAYS-BAS	1,8												1,8		
ESPAGNE														11,2	36,5
BELGIQUE															29,7
ESTONIE															7,2
UE à 28	1,8												1,8	11,2	73,4

	juillet	août	septembre	octobre	novembre	decembre	janvier	février	mars	avril	mai	juin	Cumul mois campagne N	Cumul mois campagne N-1	Total campagne N-1
SUISSE															24,9
Pays tiers															24,9
Total	1,8												1,8	11,2	98,3

Campagne 2014/15

importations : Tourteaux de graines de lin (volume : en tonnes)

Sources : Douanes françaises

	juillet	août	septembre	octobre	novembre	decembre	janvier	février	mars	avril	mai	juin	Cumul mois campagne N	Cumul mois campagne N-1	Total campagne N-1
PAYS-BAS															109,8
ALLEMAGNE															70,2
ITALIE															6,2
ESPAGNE	0,6												0,6		55,5
BELGIQUE	7 067,0												7 067,0	6 631,2	83 608,4
AUTRICHE															2,4
UE à 28	7 067,6												7 067,6	6 631,2	83 852,5

	juillet	août	septembre	octobre	novembre	decembre	janvier	février	mars	avril	mai	juin	Cumul mois campagne N	Cumul mois campagne N-1	Total campagne N-1
KAZAKHSTAN															1,0
CANADA	77,6												77,6	81,3	164,8
VENEZUELA															57,1
ARGENTINE															27,8
INDE	28,8												28,8		253,8
Pays tiers	106,4												106,4	81,3	504,5
Total	7 174,0												7 174,0	6 712,5	84 357,0

Tourteaux de palmiste

Campagne 2014/15

importations : Tourteaux de palmiste (volume : en tonnes)

Sources : Douanes françaises

	juillet	août	septembre	octobre	novembre	decembre	janvier	février	mars	avril	mai	juin	Cumul mois campagne N	Cumul mois campagne N-1	Total campagne N-1
PAYS-BAS	150,4												150,4	2 845,0	4 747,0
ALLEMAGNE															0,9
ESPAGNE	395,3												395,3	234,5	5 172,0
BELGIQUE	539,6												539,6	311,5	5 914,6
LUXEMBOURG														146,6	528,3
UE à 28	1 085,3												1 085,3	3 537,6	16 362,8

	juillet	août	septembre	octobre	novembre	decembre	janvier	février	mars	avril	mai	juin	Cumul mois campagne N	Cumul mois campagne N-1	Total campagne N-1
MALI															158,1
ÉTATS-UNIS D'AMÉRIQUE															0,1
ARGENTINE															147,2
INDONÉSIE	5 000,0												5 000,0	4 510,4	15 954,4
MALAYSIA	117,5												117,5	142,7	7 165,5
Pays tiers	5 117,5												5 117,5	4 653,1	23 425,3
Total	6 202,8												6 202,8	8 190,7	39 788,1

Huile brute de colza

Campagne 2014/15

exportations : Huile brute de colza (volume : en tonnes)

Sources : Douanes françaises

	juillet	août	septembre	octobre	novembre	decembre	janvier	février	mars	avril	mai	juin	Cumul mois campagne N	Cumul mois campagne N-1	Total campagne N-1
PAYS-BAS	649,9												649,9	0,0	37 182,0
ALLEMAGNE	1 434,8												1 434,8	525,7	21 778,9
ITALIE	212,0												212,0	232,7	44 846,7
ROYAUME-UNI	501,5												501,5	1 548,6	8 551,5
DANEMARK	0,2												0,2		2,3
GRÈCE														8,6	41,7
PORTUGAL	0,9												0,9	0,1	0,4
ESPAGNE	401,3												401,3	1 461,4	14 894,1
BELGIQUE	1,3												1,3	10 154,5	13 995,3
LUXEMBOURG	0,0												0,0		0,6
SUÈDE															0,6
FINLANDE															0,0
AUTRICHE															0,4
ESTONIE	0,1												0,1		0,0
LITUANIE	0,0												0,0		0,0
POLOGNE	0,3												0,3	0,3	3,0
HONGRIE	1,0												1,0		0,0
SLOVÉNIE	0,0												0,0		0,0
UE à 28	3 203,3												3 203,3	13 931,9	141 297,5
NORVÈGE															8 000,2
SUISSE															1,0
TURQUIE															10,0
UKRAINE															14,5
MOLDOVA															0,4
RUSSIE															0,3
MAROC															9,1
ALGÉRIE															3,8
AFRIQUE DU SUD															54,0
VENEZUELA															0,2
QATAR															4,7
CORÉE DU SUD														1,5	61,8
JAPON															0,0
Pays tiers														1,5	8 160,0
Total	3 203,3												3 203,3	13 933,4	149 457,5

Campagne 2014/15

importations : Huile brute de colza (volume : en tonnes)

Sources : Douanes françaises

	juillet	août	septembre	octobre	novembre	decembre	janvier	février	mars	avril	mai	juin	Cumul mois campagne N	Cumul mois campagne N-1	Total campagne N-1
PAYS-BAS	20,0												20,0		60 216,1
ALLEMAGNE	385,0												385,0	155,5	6 956,4
ITALIE														8,9	74,9
ROYAUME-UNI	0,9												0,9		211,5
DANEMARK															121,6
ESPAGNE															5,8
BELGIQUE	325,9												325,9	285,5	3 044,0
SUÈDE															2,8
AUTRICHE															0,7
ROUMANIE															2,7
UE à 28	731,8												731,8	449,9	70 636,5

	juillet	août	septembre	octobre	novembre	decembre	janvier	février	mars	avril	mai	juin	Cumul mois campagne N	Cumul mois campagne N-1	Total campagne N-1
UKRAINE															5 095,8
RUSSIE														10 845,4	16 168,2
ÉTATS-UNIS D'AMÉRIQUE														0,1	0,4
ISRAËL															0,4
Pays tiers														10 845,5	21 262,8
Total	731,8												731,8	11 295,4	91 899,3

Huile raffinée de colza

Campagne 2014/15

exportations : Huile raffinée de colza (volume : en tonnes)

Sources : Douanes françaises

	juillet	août	septembre	octobre	novembre	decembre	janvier	février	mars	avril	mai	juin	Cumul mois campagne N	Cumul mois campagne N-1	Total campagne N-1
PAYS-BAS	4 439,9												4 439,9	2,9	3 076,5
ALLEMAGNE	197,1												197,1	697,6	3 903,4
ITALIE	450,9												450,9	79,6	1 979,2
ROYAUME-UNI	1 847,3												1 847,3	3 628,6	45 716,4
IRLANDE	54,0												54,0	25,0	670,3
DANEMARK	807,9												807,9	773,0	7 223,4
GRÈCE														0,8	8,7
PORTUGAL	3,3												3,3	52,1	29 933,0
ESPAGNE	124,4												124,4	340,9	10 052,5
BELGIQUE	163,2												163,2	241,4	7 311,8
LUXEMBOURG	0,7												0,7	0,7	9,5
SUÈDE	0,8												0,8		0,0
FINLANDE															0,5
AUTRICHE															0,0
MALTE	23,4												23,4	20,3	212,8
LITUANIE															2,0
POLOGNE	0,4												0,4	0,7	10,4
RÉPUBLIQUE TCHÈQUE	0,5												0,5	0,8	5,6
SLOVAQUIE	1,1												1,1		1,2
HONGRIE	0,1												0,1	5,3	14,2
ROUMANIE	0,3												0,3	1,2	17,8
BULGARIE															0,0
SLOVÉNIE	0,2												0,2	0,2	5,3
CROATIE	6,4												6,4		4,8
CHYPRE	1,2												1,2	20,6	335,1
UE à 28	8 123,1												8 123,1	5 891,7	110 494,4
ISLANDE	14,0												14,0	22,8	279,7
NORVÈGE	245,4												245,4	301,2	2 184,0
SUISSE	21,1												21,1	25,1	174,3
ANDORRE															25,0
RUSSIE	4,8												4,8	0,0	2,1
ANCIENNE RÉPUBLIQUE YOUGOSLAVE DE MACÉDO														1,2	6,0
MAROC															17,4
TUNISIE															24,1
MAURITANIE															0,5
MALI															1,0
BURKINA FASO														2,8	25,4
NIGER	0,1												0,1		4,7

Huile raffinée de colza

Campagne 2014/15

exportations : Huile raffinée de colza (volume : en tonnes)

Sources : Douanes françaises

	juillet	août	septembre	octobre	novembre	decembre	janvier	février	mars	avril	mai	juin	Cumul mois campagne N	Cumul mois campagne N-1	Total campagne N-1
TCHAD															0,2
SÉNÉGAL	0,2												0,2		0,6
GUINÉE															0,0
CÔTE D'IVOIRE	5,0												5,0		36,8
GHANA	0,2												0,2		1,2
TOGO	0,1												0,1		104,1
BÉNIN														0,2	250,6
CAMEROUN														0,1	33,9
GUINÉE ÉQUATORIALE														0,2	0,3
GABON	1,1												1,1	0,9	61,7
RÉPUBLIQUE DU CONGO	0,2												0,2		23,0
RÉPUBLIQUE DÉMOCRATIQUE DU CONGO															2,0
DJIBOUTI	0,2												0,2		0,6
SEYHELLES ET DÉPENDANCES															0,2
MADAGASCAR															5,8
MAURICE	2,7												2,7	2,7	22,1
COMORES														0,0	0,0
MAYOTTE															0,2
ÉTATS-UNIS D'AMÉRIQUE	148,3												148,3	100,8	1 356,9
CANADA															0,2
SAINT-PIERRE ET MIQUELON														0,1	0,1
MEXIQUE															2,5
CUBA															1,5
HAÏTI															0,0
RÉPUBLIQUE DOMINICAINE														0,0	0,5
LIBAN	26,5												26,5	63,0	814,4
ISRAËL	109,2												109,2		1 005,7
ARABIE SAOUDITE														4,4	104,8
KOWEÏT	4,0												4,0	3,7	43,5
BAHREÏN	16,2												16,2	11,7	108,9
QATAR															0,3
ÉMIRATS ARABES UNIS	54,9												54,9	58,1	799,7
INDE															40,0
VIËT-NAM															3,5
INDONÉSIE															125,1
SINGAPOUR															1 828,4
CORÉE DU SUD															63,5
JAPON														204,0	491,2
TAÏWAN															2,6
HONG-KONG															210,5
Pays tiers	654,2												654,2	803,0	10 291,3
Total	8 777,3												8 777,3	6 694,7	120 785,7

Huile raffinée de colza

Campagne 2014/15

importations : Huile raffinée de colza (volume : en tonnes)

Sources : Douanes françaises

	juillet	août	septembre	octobre	novembre	decembre	janvier	février	mars	avril	mai	juin	Cumul mois campagne N	Cumul mois campagne N-1	Total campagne N-1
PAYS-BAS	2 735,1												2 735,1	1 942,2	67 195,0
ALLEMAGNE	4 879,7												4 879,7	3 423,8	58 179,5
ITALIE	32,5												32,5	91,4	552,9
ROYAUME-UNI	2,2												2,2	1,1	7 880,3
DANEMARK														1,3	4,1
ESPAGNE	67,1												67,1	84,0	560,7
BELGIQUE	3 398,5												3 398,5	3 204,9	38 286,8
SUÈDE	20,9												20,9	20,3	282,8
ROUMANIE	23,0												23,0	24,9	126,3
UE à 28	11 159,0												11 159,0	8 793,9	173 068,4

	juillet	août	septembre	octobre	novembre	decembre	janvier	février	mars	avril	mai	juin	Cumul mois campagne N	Cumul mois campagne N-1	Total campagne N-1
SUISSE	0,3												0,3	78,1	78,8
KAZAKHSTAN															26,4
MAURICE															0,0
ÉTATS-UNIS D'AMÉRIQUE	14,1												14,1		0,3
CANADA															0,0
RÉPUBLIQUE DOMINICAINE															25,4
ÉMIRATS ARABES UNIS															0,5
PAKISTAN															0,9
INDE															2,3
JAPON															0,0
TAÏWAN															0,3
AUSTRALIE															0,1
Pays tiers	14,4												14,4	78,1	135,0
Total	11 173,4												11 173,4	8 872,0	173 203,4

Huile brute de tournesol

Campagne 2014/15

exportations : Huile brute de tournesol (volume : en tonnes)

Sources : Douanes françaises

	juillet	août	septembre	octobre	novembre	decembre	janvier	février	mars	avril	mai	juin	Cumul mois campagne N	Cumul mois campagne N-1	Total campagne N-1
PAYS-BAS	10 604,9												10 604,9	1 181,9	28 819,6
ALLEMAGNE	376,5												376,5	140,5	7 513,4
ITALIE														522,9	2 386,9
ROYAUME-UNI	4 455,3												4 455,3	1 726,6	59 727,0
DANEMARK	0,0												0,0		4,1
PORTUGAL	0,0												0,0		2,2
ESPAGNE	6 615,2												6 615,2	775,5	40 447,5
BELGIQUE	38,9												38,9	5,8	40 519,4
LUXEMBOURG	2,8												2,8	2,1	26,6
SUÈDE															6 048,0
FINLANDE														0,0	0,3
AUTRICHE	0,3												0,3	0,1	1,0
MALTE	37,5												37,5		17,4
ESTONIE															1,8
LETONIE															0,0
LITUANIE	0,1												0,1		0,2
POLOGNE	0,4												0,4	2,2	15,0
RÉPUBLIQUE TCHÈQUE															0,6
SLOVAQUIE															3,7
HONGRIE															1,1
ROUMANIE															0,5
SLOVÉNIE	0,1												0,1		0,2
CROATIE															0,6
CHYPRE	36,1												36,1		51,5
UE à 28	22 168,1												22 168,1	4 357,6	185 588,6
SUISSE	1,3												1,3	0,8	1,7
GÉORGIE															1,3
MAURITANIE															2,4
SÉNÉGAL															16,2
TOGO															0,8
RÉPUBLIQUE CENTRAFRICAINE															0,3
RÉPUBLIQUE DU CONGO														1,9	4,9
MADAGASCAR															2,5
ÉTATS-UNIS D'AMÉRIQUE	1,6												1,6		9,9
CANADA	0,1												0,1	0,0	0,5
MEXIQUE														0,4	0,6
ISRAËL															0,2
INDONÉSIE															0,0
MALAYSIA	2,7												2,7		14,2
SINGAPOUR															637,8
CHINE														3,3	3,3
CORÉE DU SUD	1,4												1,4		40,2
JAPON														18,8	97,2
TAÏWAN															9,7
Pays tiers	7,1												7,1	25,2	843,7
Total	22 175,2												22 175,2	4 382,8	186 432,3

Huile brute de tournesol

Campagne 2014/15

importations : Huile brute de tournesol (volume : en tonnes)

Sources : Douanes françaises

	juillet	août	septembre	octobre	novembre	decembre	janvier	février	mars	avril	mai	juin	Cumul mois campagne N	Cumul mois campagne N-1	Total campagne N-1
PAYS-BAS	305,7												305,7	1 544,2	2 560,0
ALLEMAGNE	31,3												31,3	57,7	450,9
ITALIE	324,9												324,9	219,4	13 386,3
ROYAUME-UNI	1,0												1,0	16,2	52,8
PORTUGAL	0,2												0,2	9,5	81,3
ESPAGNE	95,4												95,4	29,2	4 748,6
BELGIQUE	333,6												333,6	243,9	4 824,4
SUÈDE															0,9
AUTRICHE															13,5
POLOGNE															1,2
ROUMANIE	659,6												659,6		1 363,4
BULGARIE															66,2
UE à 28	1 751,7												1 751,7	2 120,1	27 549,1

	juillet	août	septembre	octobre	novembre	decembre	janvier	février	mars	avril	mai	juin	Cumul mois campagne N	Cumul mois campagne N-1	Total campagne N-1
SUISSE	0,0												0,0		
TURQUIE															0,2
UKRAINE	25 440,1												25 440,1		12 801,1
RUSSIE															9 550,3
TANZANIE	0,0												0,0		
ÉTATS-UNIS D'AMÉRIQUE	0,0												0,0		
RÉPUBLIQUE DOMINICAINE															28,3
ARGENTINE	2 000,0												2 000,0		15 050,2
ÉMIRATS ARABES UNIS	0,0												0,0		0,6
Pays tiers	27 440,1												27 440,1		37 430,7
Total	29 191,8												29 191,8	2 120,1	64 979,8

Huile raffinée de tournesol

Campagne 2014/15

exportations : Huile raffinée de tournesol (volume : en tonnes)

Sources : Douanes françaises

	juillet	août	septembre	octobre	novembre	decembre	janvier	février	mars	avril	mai	juin	Cumul mois campagne N	Cumul mois campagne N-1	Total campagne N-1
PAYS-BAS	2 705,4												2 705,4	3 000,2	22 732,5
ALLEMAGNE	710,5												710,5	581,9	12 951,5
ITALIE	1 579,0												1 579,0	1 038,2	14 016,8
ROYAUME-UNI	2 794,6												2 794,6	2 789,7	42 595,6
IRLANDE	65,3												65,3	121,8	1 154,2
DANEMARK	492,5												492,5	525,5	4 677,4
GRÈCE	4,0												4,0		17,8
PORTUGAL	1,4												1,4	3,5	13,4
ESPAGNE	767,7												767,7	295,6	4 554,7
BELGIQUE	5 729,6												5 729,6	10 971,1	56 523,8
LUXEMBOURG	12,4												12,4	5,2	93,1
SUÈDE	51,3												51,3	196,0	569,3
FINLANDE														1,1	67,8
AUTRICHE	200,4												200,4	52,1	1 829,2
MALTE	7,5												7,5	22,2	258,1
ESTONIE															17,9
LETTONIE															2,3
LITUANIE	0,3												0,3	0,4	2,3
POLOGNE	2,3												2,3	2,3	23,5
RÉPUBLIQUE TCHÈQUE	0,6												0,6	0,4	4,9
SLOVAQUIE	0,2												0,2		1,2
HONGRIE	25,5												25,5		0,9
ROUMANIE	1,3												1,3		37,6
SLOVÉNIE	3,4												3,4	2,8	24,2
CHYPRE	79,2												79,2	69,8	701,5
UE à 28	15 234,4												15 234,4	19 679,8	162 871,5
ISLANDE	8,7												8,7		56,2
NORVÈGE	85,9												85,9	98,4	802,7
SUISSE	249,4												249,4	150,7	1 607,4
TURQUIE														0,1	0,4
RUSSIE															2,9
MAROC														0,3	5,9
ALGÉRIE															15,4
TUNISIE															6,4
ÉGYPTE															141,7
MAURITANIE															2,5
MALI															11,8
BURKINA FASO														7,7	57,8
NIGER	0,1												0,1		20,3
TCHAD														3,2	18,9
SÉNÉGAL	3,5												3,5	4,1	29,2
GUINÉE															1,2
CÔTE D'IVOIRE	22,3												22,3	65,8	335,3
GHANA	2,6												2,6		30,6

Huile raffinée de tournesol

Campagne 2014/15

exportations : Huile raffinée de tournesol (volume : en tonnes)

Sources : Douanes françaises

	juillet	août	septembre	octobre	novembre	decembre	janvier	février	mars	avril	mai	juin	Cumul mois campagne N	Cumul mois campagne N-1	Total campagne N-1
TOGO	1,7												1,7		24,6
BÉNIN	2,3												2,3		1,9
CAMEROUN														0,5	7,0
GUINÉE ÉQUATORIALE														1,4	14,2
GABON	26,5												26,5	41,5	442,6
RÉPUBLIQUE DU CONGO	5,9												5,9		2,2
RÉPUBLIQUE DÉMOCRATIQUE DU CONGO															6,3
DJIBOUTI	13,9												13,9		34,1
SEYCHELLES ET DÉPENDANCES															0,2
MADAGASCAR															79,0
MAURICE	76,8												76,8	0,1	473,7
COMORES	0,6												0,6	1,1	30,5
MAYOTTE														19,9	96,5
AFRIQUE DU SUD														0,0	0,0
ÉTATS-UNIS D'AMÉRIQUE	129,3												129,3	172,1	687,3
CANADA	24,6												24,6	0,1	25,0
SAINT-PIERRE ET MIQUELON														1,2	9,0
MEXIQUE															3,5
HAÏTI															0,1
RÉPUBLIQUE DOMINICAINE	0,0												0,0	0,0	0,4
ANTIGUA ET BARBUDA															0,0
LES ÎLES VIERGES BRITANNIQUES															0,0
COLOMBIE															0,1
BRÉSIL															3,8
ARGENTINE															0,8
LIBAN	44,4												44,4	58,2	1 027,2
SYRIE															28,9
ISRAËL	30,4												30,4		92,4
JORDANIE															26,5
ARABIE SAOUDITE														19,7	634,7
KOWEÏT	9,6												9,6	25,4	158,1
BAHREÏN	33,2												33,2	16,3	178,2
ÉMIRATS ARABES UNIS	57,5												57,5	42,1	541,9
YÉMEN														29,8	90,1
INDE	0,1												0,1	0,0	0,1
VIËT-NAM															8,9
INDONÉSIE	64,5												64,5		512,0
MALAYSIA															422,3
SINGAPOUR	491,3												491,3	1 163,4	10 689,2
CHINE	324,6												324,6		58,3
CORÉE DU SUD														21,0	51,1
JAPON	1,9												1,9	144,6	694,2
TAÏWAN	11,2												11,2		22,1
Pays tiers	1 722,8												1 722,8	2 088,7	20 325,6
Total	16 957,2												16 957,2	21 768,5	183 197,1

Huile raffinée de tournesol

Campagne 2014/15

importations : Huile raffinée de tournesol (volume : en tonnes)

Sources : Douanes françaises

	juillet	août	septembre	octobre	novembre	decembre	janvier	février	mars	avril	mai	juin	Cumul mois campagne N	Cumul mois campagne N-1	Total campagne N-1
PAYS-BAS	669,6												669,6	212,4	3 957,9
ALLEMAGNE	613,2												613,2	213,7	6 981,1
ITALIE	36,6												36,6	15,7	403,0
ROYAUME-UNI	832,6												832,6	763,0	8 671,6
PORTUGAL	7,8												7,8		14,3
ESPAGNE	1 512,3												1 512,3	1 550,2	12 358,4
BELGIQUE	2 115,2												2 115,2	2 392,8	27 170,8
SUÈDE															5,1
AUTRICHE															30,6
POLOGNE															644,1
HONGRIE	117,9												117,9	62,1	1 386,4
UE à 28	5 905,2												5 905,2	5 209,9	61 623,3

	juillet	août	septembre	octobre	novembre	decembre	janvier	février	mars	avril	mai	juin	Cumul mois campagne N	Cumul mois campagne N-1	Total campagne N-1
SUISSE															0,7
TURQUIE	2,1												2,1	1,1	35,8
ALBANIE															0,1
UKRAINE															34,8
MOLDOVA															35,4
RUSSIE															218,8
MAROC															198,9
ÉGYPTE															5,6
MADAGASCAR															0,0
MAURICE	0,1												0,1		0,0
ÉTATS-UNIS D'AMÉRIQUE	15,2												15,2	0,1	15,4
CANADA															0,0
ARGENTINE														6,3	24,8
ÉMIRATS ARABES UNIS	0,0												0,0		1,2
Pays tiers	17,4												17,4	7,5	571,5
Total	5 922,6												5 922,6	5 217,4	62 194,8

Huile brute de soja

Campagne 2014/15

exportations : Huile brute de soja (volume : en tonnes)

Sources : Douanes françaises

	juillet	août	septembre	octobre	novembre	decembre	janvier	février	mars	avril	mai	juin	Cumul mois campagne N	Cumul mois campagne N-1	Total campagne N-1
PAYS-BAS															9 564,3
ALLEMAGNE	0,7												0,7	2,5	13 814,9
ITALIE															0,0
ROYAUME-UNI														6 000,0	14 992,3
IRLANDE															1 800,0
DANEMARK															0,1
GRÈCE															0,5
ESPAGNE															7 003,0
BELGIQUE														0,8	502,2
LUXEMBOURG	1,0												1,0	1,5	10,3
POLOGNE														0,5	2,1
HONGRIE															0,7
SLOVÉNIE															0,1
UE à 28	1,7												1,7	6 005,3	47 690,5
SUISSE														74,5	148,1
MAROC															1,1
TUNISIE															0,2
DJIBOUTI															0,2
COMORES															0,1
MAYOTTE															32,5
SINGAPOUR															1 641,5
Pays tiers														74,5	1 823,7
Total	1,7												1,7	6 079,8	49 514,2

Campagne 2014/15

importations : Huile brute de soja (volume : en tonnes)

Sources : Douanes françaises

	juillet	août	septembre	octobre	novembre	decembre	janvier	février	mars	avril	mai	juin	Cumul mois campagne N	Cumul mois campagne N-1	Total campagne N-1
PAYS-BAS	641,1												641,1	570,9	7 029,9
ALLEMAGNE	0,1												0,1	1,8	562,2
ITALIE	26,9												26,9		2 178,0
PORTUGAL															12,0
ESPAGNE	933,0												933,0	6 982,6	21 149,4
BELGIQUE														49,5	1 313,3
LUXEMBOURG														11,5	33,6
UE à 28	1 601,1												1 601,1	7 616,3	32 278,4
NORVÈGE														1 499,2	5 988,6
SUISSE															47,6
RUSSIE	6 036,8												6 036,8		8 989,6
MAROC															24,0
ÉTATS-UNIS D'AMÉRIQUE	34,5												34,5		203,1
BRÉSIL	49,6												49,6	6 121,5	6 936,2
ARGENTINE															18 435,5
ÉMIRATS ARABES UNIS	0,6												0,6		9,4
INDONÉSIE															50,0
Pays tiers	6 121,5												6 121,5	7 620,7	40 684,0
Total	7 722,6												7 722,6	15 237,0	72 962,4

Huile raffinée de soja

Campagne 2014/15

exportations : Huile raffinée de soja (volume : en tonnes)

Sources : Douanes françaises

	juillet	août	septembre	octobre	novembre	decembre	janvier	février	mars	avril	mai	juin	Cumul mois campagne N	Cumul mois campagne N-1	Total campagne N-1
PAYS-BAS															15,8
ALLEMAGNE	113,2												113,2	68,8	1 084,0
ITALIE	0,0												0,0	20,2	87,4
ROYAUME-UNI	57,8												57,8		371,5
IRLANDE	0,4												0,4	11,1	240,8
GRÈCE															0,2
PORTUGAL	0,1							0,1						0,2	0,8
ESPAGNE	1,2							1,2						22,9	118,5
BELGIQUE	34,3							34,3						14,3	292,6
LUXEMBOURG	0,0							0,0							1,7
FINLANDE															0,3
LETTONIE															0,0
POLOGNE	0,3							0,3							
RÉPUBLIQUE TCHÈQUE	0,4							0,4						0,1	1,7
HONGRIE															0,3
ROUMANIE															0,1
UE à 28	207,7												207,7	137,6	2 215,7

	juillet	août	septembre	octobre	novembre	decembre	janvier	février	mars	avril	mai	juin	Cumul mois campagne N	Cumul mois campagne N-1	Total campagne N-1
SUISSE	12,4												12,4		56,9
UKRAINE															0,2
RUSSIE														0,1	0,9
MAROC															1,4
SOUDAN	12,4												12,4		17,1
MALI															1,1
BURKINA FASO	7,0							7,0						5,8	58,4
NIGER	16,8							16,8						16,8	76,0
CÔTE D'IVOIRE	1,0							1,0							
GHANA	4,7							4,7							33,8
TOGO															20,2
BÉNIN	2,2							2,2							1,5
NIGÉRIA															16,8
CAMEROUN															22,8
GABON	0,7							0,7							2,0
RÉPUBLIQUE DU CONGO															13,2
ÉTATS-UNIS D'AMÉRIQUE	4,6												4,6		6,0
CANADA															11,3
MEXIQUE															0,0
BRÉSIL															8,4
LIBAN															12,9
BANGLADESH															62,0
THAÏLANDE														0,0	0,0
SINGAPOUR															0,0
JAPON													0,0	0,1	0,1
HONG-KONG	0,0														0,0
Pays tiers	61,8												61,8	22,8	423,0
Total	269,5												269,5	160,4	2 638,7

Huile raffinée de soja

Campagne 2014/15

Importations : Huile raffinée de soja (volume : en tonnes)

Sources : Douanes françaises

	juillet	août	septembre	octobre	novembre	decembre	janvier	février	mars	avril	mai	juin	Cumul mois campagne N	Cumul mois campagne N-1	Total campagne N-1
PAYS-BAS	298,7												298,7	187,2	3 197,6
ALLEMAGNE	64,8												64,8	130,4	2 023,4
ITALIE	0,0												0,0	0,1	15,8
ROYAUME-UNI															4,7
IRLANDE	0,8												0,8	0,2	3,0
PORTUGAL	4,0												4,0		10,5
ESPAGNE	155,9												155,9	129,5	3 238,7
BELGIQUE	161,5												161,5	107,5	2 281,6
SUÈDE															125,0
UE à 28	685,7												685,7	554,9	10 900,3

	juillet	août	septembre	octobre	novembre	decembre	janvier	février	mars	avril	mai	juin	Cumul mois campagne N	Cumul mois campagne N-1	Total campagne N-1
SUISSE															0,5
RUSSIE														3 024,0	3 024,0
MAROC															10,5
ÉTATS-UNIS D'AMÉRIQUE	7,0												7,0	0,2	4,4
BRÉSIL	0,1												0,1		26,5
ÉMIRATS ARABES UNIS															0,4
CHINE															0,1
JAPON	0,0												0,0		0,0
Pays tiers	7,1												7,1	3 024,2	3 066,4
Total	692,8												692,8	3 579,1	13 966,7

Huile brute de lin

Campagne 2014/15

exportations : Huile brute de lin (volume : en tonnes)

Sources : Douanes françaises

	juillet	août	septembre	octobre	novembre	decembre	janvier	février	mars	avril	mai	juin	Cumul mois campagne N	Cumul mois campagne N-1	Total campagne N-1
PAYS-BAS															0,1
ALLEMAGNE															75,8
ITALIE	56,6												56,6	56,5	338,3
ROYAUME-UNI	0,0												0,0	0,1	1,7
DANEMARK															0,0
ESPAGNE	199,9												199,9	0,1	0,3
BELGIQUE	113,9												113,9		461,5
LUXEMBOURG														0,0	0,2
FINLANDE														0,0	0,0
AUTRICHE															0,1
POLOGNE														0,0	0,7
ROUMANIE	0,2												0,2		0,2
SLOVÉNIE															0,0
UE à 28	370,6												370,6	62,0	878,9

	juillet	août	septembre	octobre	novembre	decembre	janvier	février	mars	avril	mai	juin	Cumul mois campagne N	Cumul mois campagne N-1	Total campagne N-1
SUISSE	0,0												0,0	1,0	1,0
RUSSIE															0,0
TUNISIE															0,0
ÉGYPTE															0,0
SÉNÉGAL															1,5
CAMEROUN															0,6
GABON															0,0
ÉTATS-UNIS D'AMÉRIQUE															0,0
CANADA															0,0
TRINITE ET TOBAGO															0,0
ISRAËL														0,0	0,0
INDONÉSIE															0,1
JAPON															0,2
Pays tiers	0,0												0,0	1,0	3,4
Total	370,6												370,6	63,0	882,3

Campagne 2014/15

importations : Huile brute de lin (volume : en tonnes)

Sources : Douanes françaises

	juillet	août	septembre	octobre	novembre	decembre	janvier	février	mars	avril	mai	juin	Cumul mois campagne N	Cumul mois campagne N-1	Total campagne N-1
PAYS-BAS															2,2
ALLEMAGNE	25,2												25,2		55,8
ITALIE														0,7	6,6
BELGIQUE	126,0												126,0	242,9	2 050,2
UE à 28	151,2												151,2	243,6	2 114,8

	juillet	août	septembre	octobre	novembre	decembre	janvier	février	mars	avril	mai	juin	Cumul mois campagne N	Cumul mois campagne N-1	Total campagne N-1
Total	151,2												151,2	243,6	2 114,8

Huile raffinée de lin

Campagne 2014/15

exportations : Huile raffinée de lin (volume : en tonnes)

Sources : Douanes françaises

	juillet	août	septembre	octobre	novembre	decembre	janvier	février	mars	avril	mai	juin	Cumul mois campagne N	Cumul mois campagne N-1	Total campagne N-1
PAYS-BAS															4,0
ALLEMAGNE	7,8												7,8	0,0	41,9
ITALIE														0,6	12,1
ROYAUME-UNI	0,3												0,3	0,1	2,7
IRLANDE	0,3												0,3	0,3	1,9
DANEMARK	0,0												0,0		0,1
GRÈCE															0,0
PORTUGAL	0,6												0,6	0,6	3,9
ESPAGNE	0,0												0,0	0,5	4,0
BELGIQUE	2,1												2,1	1,3	52,2
LUXEMBOURG	0,1												0,1	0,0	0,6
SUÈDE	0,0												0,0		0,0
FINLANDE															0,0
AUTRICHE														0,0	0,0
MALTE	0,1												0,1		0,2
ESTONIE															0,0
LETTONIE															0,0
LITUANIE	0,0												0,0		0,0
POLOGNE														0,0	0,7
RÉPUBLIQUE TCHÈQUE	0,0												0,0	0,2	2,9
SLOVAQUIE	0,2												0,2		0,7
HONGRIE														0,0	0,0
SLOVÉNIE	0,0												0,0		0,0
UE à 28	11,5												11,5	3,6	127,9

	juillet	août	septembre	octobre	novembre	decembre	janvier	février	mars	avril	mai	juin	Cumul mois campagne N	Cumul mois campagne N-1	Total campagne N-1
NORVÈGE															0,0
SUISSE	2,3												2,3	3,4	14,0
TUNISIE															0,0
NIGER															0,0
TOGO															0,3
COMORES															0,0
CANADA														0,0	0,0
SAINT-PIERRE ET MIQUELON															0,0
LIBAN															0,0
ÉMIRATS ARABES UNIS															0,5
MYANMAR															0,4
SINGAPOUR															0,0
CHINE	18,1												18,1		18,1
CORÉE DU SUD															0,6
Pays tiers	20,4												20,4	3,4	33,9
Total	31,9												31,9	7,0	161,8

Huile raffinée de lin

Campagne 2014/15

importations : Huile raffinée de lin (volume : en tonnes)

Sources : Douanes françaises

	juillet	août	septembre	octobre	novembre	decembre	janvier	février	mars	avril	mai	juin	Cumul mois campagne N	Cumul mois campagne N-1	Total campagne N-1
PAYS-BAS	0,8												0,8	0,1	8,5
ALLEMAGNE	8,6												8,6	0,9	100,2
ITALIE	26,4												26,4		56,7
ROYAUME-UNI														0,1	120,2
ESPAGNE														4,4	303,5
BELGIQUE	99,9												99,9	88,2	823,1
ROUMANIE															3,6
UE à 28	135,7												135,7	93,7	1 415,8

	juillet	août	septembre	octobre	novembre	decembre	janvier	février	mars	avril	mai	juin	Cumul mois campagne N	Cumul mois campagne N-1	Total campagne N-1
SUISSE															1,5
RUSSIE															19,9
ÉTATS-UNIS D'AMÉRIQUE	0,0												0,0		0,0
CANADA															0,0
ÉMIRATS ARABES UNIS	3,4												3,4		
INDONÉSIE														0,3	0,3
Pays tiers	3,4												3,4	0,3	21,7
Total	139,1												139,1	94,0	1 437,5

Huile brute d'arachide

Campagne 2014/15

exportations : Huile brute d'arachide (volume : en tonnes)

Sources : Douanes françaises

	juillet	août	septembre	octobre	novembre	decembre	janvier	février	mars	avril	mai	juin	Cumul mois campagne N	Cumul mois campagne N-1	Total campagne N-1
PAYS-BAS	0,6												0,6	0,6	7,0
ALLEMAGNE	4,0												4,0	3,1	39,3
ROYAUME-UNI	0,8												0,8	0,1	7,8
IRLANDE														0,0	0,1
DANEMARK															1,7
PORTUGAL	0,1												0,1		0,1
ESPAGNE	0,0												0,0		1,0
BELGIQUE	0,9												0,9	0,9	12,6
LUXEMBOURG														0,2	0,5
SUÈDE															0,3
FINLANDE															0,3
AUTRICHE															0,0
POLOGNE														0,0	1,2
HONGRIE	0,0												0,0		
SLOVÉNIE															0,2
UE à 28	6,4												6,4	5,2	72,9

	juillet	août	septembre	octobre	novembre	decembre	janvier	février	mars	avril	mai	juin	Cumul mois campagne N	Cumul mois campagne N-1	Total campagne N-1
MAROC															0,0
PAKISTAN	0,1												0,1		
INDE															0,0
BANGLADESH															1,0
CHINE															0,0
CORÉE DU SUD														0,8	0,8
Pays tiers	0,1												0,1	0,8	1,8
Total	6,5												6,5	6,0	74,7

Campagne 2014/15

importations : Huile brute d'arachide (volume : en tonnes)

Sources : Douanes françaises

	juillet	août	septembre	octobre	novembre	decembre	janvier	février	mars	avril	mai	juin	Cumul mois campagne N	Cumul mois campagne N-1	Total campagne N-1
PAYS-BAS	0,2												0,2		2,5
ALLEMAGNE															0,3
ITALIE	1,8												1,8		201,3
ROYAUME-UNI															2,3
ESPAGNE	0,0												0,0		2,9
BELGIQUE	1,5												1,5	3,0	27,7
UE à 28	3,5												3,5	3,0	237,0

	juillet	août	septembre	octobre	novembre	decembre	janvier	février	mars	avril	mai	juin	Cumul mois campagne N	Cumul mois campagne N-1	Total campagne N-1
SÉNÉGAL															7 400,2
GAMBIE	1 591,1												1 591,1		788,4
ÉTATS-UNIS D'AMÉRIQUE															0,0
NICARAGUA															2 103,7
ÉMIRATS ARABES UNIS															0,0
Pays tiers	1 591,1												1 591,1		10 292,3
Total	1 594,6												1 594,6	3,0	10 529,3

Huile raffinée d'arachide

Campagne 2014/15

exportations : Huile raffinée d'arachide (volume : en tonnes)

Sources : Douanes françaises

	juillet	août	septembre	octobre	novembre	decembre	janvier	février	mars	avril	mai	juin	Cumul mois campagne N	Cumul mois campagne N-1	Total campagne N-1
PAYS-BAS														27,9	442,6
ALLEMAGNE	117,6												117,6	46,6	535,6
ITALIE	435,6												435,6		223,8
ROYAUME-UNI	105,3												105,3	165,5	1 712,3
IRLANDE	0,1												0,1		12,6
DANEMARK															30,1
GRÈCE															1,1
PORTUGAL															24,9
ESPAGNE	37,8												37,8	26,9	258,8
BELGIQUE	142,1												142,1	147,7	1 575,6
LUXEMBOURG	1,0												1,0	0,3	10,6
AUTRICHE														45,6	194,0
POLOGNE														0,0	0,0
RÉPUBLIQUE TCHÈQUE															0,1
HONGRIE															0,0
ROUMANIE	0,1												0,1		2,8
SLOVÉNIE	0,1												0,1	0,0	0,9
UE à 28	839,7												839,7	460,5	5 025,8
SUISSE	2,9												2,9	24,9	100,5
TUNISIE															0,0
MAURITANIE															0,4
MALI															0,6
BURKINA FASO															1,6
NIGER															4,8
TCHAD														0,6	0,8
SÉNÉGAL														0,0	0,6
GUINÉE															0,3
CÔTE D'IVOIRE	0,7												0,7	1,1	2,7
TOGO															0,1
BÉNIN														0,0	0,2
CAMEROUN														0,1	0,2
GUINÉE ÉQUATORIALE															0,0
GABON	0,5												0,5	1,9	8,8
RÉPUBLIQUE DU CONGO															0,9
RÉPUBLIQUE DÉMOCRATIQUE DU CONGO															1,0
DJIBOUTI	0,8												0,8		3,6
MADAGASCAR															0,5
MAURICE															0,3
COMORES															0,5
MAYOTTE															0,2
AFRIQUE DU SUD															0,2
ÉTATS-UNIS D'AMÉRIQUE	0,5												0,5		7,8
CANADA	1,7												1,7	0,5	5,7
SAINT-PIERRE ET MIQUELON														0,3	5,1
HAITI															0,1
RÉPUBLIQUE DOMINICAINE															0,3
LIBAN	6,2												6,2	0,2	28,1
ISRAËL															1,1
JORDANIE															7,0
KOWEÏT															8,2
QATAR															0,3
PAKISTAN															0,4
MALAYSIA															0,0
SINGAPOUR															0,6
CORÉE DU SUD														1,0	2,1
JAPON															26,7
TAÏWAN															6,5
Pays tiers	13,3												13,3	30,6	229,0
Total	853,0												853,0	491,1	5 254,8

Huile raffinée d'arachide

Campagne 2014/15

importations : Huile raffinée d'arachide (volume : en tonnes)

Sources : Douanes françaises

	juillet	août	septembre	octobre	novembre	decembre	janvier	février	mars	avril	mai	juin	Cumul mois campagne N	Cumul mois campagne N-1	Total campagne N-1
PAYS-BAS														0,4	1,2
ALLEMAGNE	2,3												2,3	0,9	46,3
ITALIE	0,5												0,5	0,6	3,9
ROYAUME-UNI	0,0												0,0	0,2	1,4
ESPAGNE	19,0												19,0	20,5	225,7
BELGIQUE	362,4												362,4	372,2	3 631,7
HONGRIE															0,0
UE à 28	384,2												384,2	394,8	3 910,2

	juillet	août	septembre	octobre	novembre	decembre	janvier	février	mars	avril	mai	juin	Cumul mois campagne N	Cumul mois campagne N-1	Total campagne N-1
CÔTE D'IVOIRE														0,0	0,2
MAURICE	0,2												0,2		
ÉTATS-UNIS D'AMÉRIQUE	0,0												0,0		0,6
BRESIL															0,0
ÉMIRATS ARABES UNIS	1,2												1,2		1,1
INDE														0,2	0,2
Pays tiers	1,4												1,4	0,2	2,1
Total	385,6												385,6	395,0	3 912,3

Huile brute de palme

Campagne 2014/15

exportations : Huile brute de palme (volume : en tonnes)

Sources : Douanes françaises

	juillet	août	septembre	octobre	novembre	decembre	janvier	février	mars	avril	mai	juin	Cumul mois campagne N	Cumul mois campagne N-1	Total campagne N-1
PAYS-BAS															5,3
ALLEMAGNE															20,6
ITALIE															0,0
ROYAUME-UNI														0,2	2,8
PORTUGAL															0,4
ESPAGNE															0,3
BELGIQUE	1,7												1,7	1,6	7,2
LUXEMBOURG															0,0
SUÈDE															0,2
ESTONIE	9,0												9,0	6,5	40,1
UE à 28	10,7												10,7	8,3	76,9
SUISSE														25,6	51,3
AUSTRALIE															1,1
Pays tiers														25,6	52,4
Total	10,7												10,7	33,9	129,3

Campagne 2014/15

importations : Huile brute de palme (volume : en tonnes)

Sources : Douanes françaises

	juillet	août	septembre	octobre	novembre	decembre	janvier	février	mars	avril	mai	juin	Cumul mois campagne N	Cumul mois campagne N-1	Total campagne N-1
PAYS-BAS	294,3												294,3	469,7	9 959,6
ALLEMAGNE	9,8												9,8	21,2	163,6
ITALIE	0,2												0,2	0,1	11,3
DANEMARK	39,7												39,7		115,9
ESPAGNE	309,1												309,1	525,5	5 724,9
BELGIQUE	5,3												5,3		93,3
SUÈDE	0,8												0,8		1,0
UE à 28	659,2												659,2	1 016,5	16 089,6
MALI															0,6
SÉNÉGAL	0,0												0,0		
GUINÉE														14,0	59,8
CÔTE D'IVOIRE	1,7												1,7		0,0
GHANA	1,7												1,7	2,4	86,5
TOGO															0,5
GABON															1,6
GUATEMALA															1 992,3
HAÏTI	0,6												0,6		
COLOMBIE															8,8
BRÉSIL															1,1
ISRAËL															0,1
INDE															0,0
INDONÉSIE	1 614,3												1 614,3	4 349,2	44 541,1
MALAYSIA	4 753,7												4 753,7	4 807,9	38 415,5
Pays tiers	6 372,0												6 372,0	9 173,5	85 107,9
Total	7 031,2												7 031,2	10 190,0	101 197,5

Huile raffinée de palme

Campagne 2014/15

exportations : Huile raffinée de palme (volume : en tonnes)

Sources : Douanes françaises

	juillet	août	septembre	octobre	novembre	decembre	janvier	février	mars	avril	mai	juin	Cumul mois campagne N	Cumul mois campagne N-1	Total campagne N-1	
PAYS-BAS																0,5
ALLEMAGNE	26,9												26,9	35,3		370,0
ITALIE														4,3		16,7
ROYAUME-UNI	12,8												12,8	0,0		25,1
IRLANDE	3,3												3,3	4,0		33,6
GRÈCE	0,1												0,1			2,4
PORTUGAL																0,1
ESPAGNE	3,8												3,8	5,7		108,9
BELGIQUE	7,5												7,5	3,5		50,4
LUXEMBOURG																0,0
SUÈDE																0,0
AUTRICHE														0,0		4,4
POLOGNE	4,0												4,0	15,1		124,7
ROUMANIE																0,8
SLOVÉNIE																1,1
UE à 28	58,4												58,4	67,9		738,7
SUISSE	0,9												0,9			4,9
TUNISIE	22,0												22,0			
MALI																0,0
GUINÉE	37,0												37,0			
CANADA																2,4
MEXIQUE																0,5
LIBAN	0,0												0,0			0,0
ISRAËL																0,4
INDONÉSIE																0,2
SINGAPOUR																0,1
CHINE																0,4
JAPON														0,4		2,2
Pays tiers	59,9												59,9	0,4		11,1
Total	118,3												118,3	68,3		749,8

Huile raffinée de palme

Campagne 2014/15

importations : Huile raffinée de palme (volume : en tonnes)

Sources : Douanes françaises

	juillet	août	septembre	octobre	novembre	decembre	janvier	février	mars	avril	mai	juin	Cumul mois campagne N	Cumul mois campagne N-1	Total campagne N-1
PAYS-BAS	20 112,6												20 112,6	17 931,3	219 415,4
ALLEMAGNE	3 532,6												3 532,6	4 221,3	31 432,6
ITALIE	573,0												573,0	533,6	15 280,7
ROYAUME-UNI	144,3												144,3	165,7	1 310,4
IRLANDE	0,2												0,2		0,4
ESPAGNE	772,8												772,8	1 087,3	8 558,3
BELGIQUE	315,3												315,3	645,9	4 363,4
SUÈDE	13,8												13,8		42,1
POLOGNE															2,6
UE à 28	25 464,6												25 464,6	24 585,1	280 405,9
SUISSE	0,0												0,0		25,0
GUINÉE															53,7
CÔTE D'IVOIRE															10,5
GHANA	2,0												2,0		2,9
BÉNIN															5,7
CAMEROUN															0,1
MADAGASCAR															0,1
ÉTATS-UNIS D'AMÉRIQUE															0,0
COLOMBIE															21,6
PÉROU															0,2
BRÉSIL	0,3												0,3		1,1
CHILI															0,0
ÉMIRATS ARABES UNIS	1,6												1,6		1,1
THAÏLANDE															21,0
INDONÉSIE	3 503,2												3 503,2	4 010,6	36 755,3
MALAYSIA	3 371,3												3 371,3	776,9	21 181,1
SINGAPOUR	13,0												13,0		0,0
PHILIPPINES															0,3
JAPON														2,5	4,8
Pays tiers	6 891,4												6 891,4	4 790,0	58 084,5
Total	32 356,0												32 356,0	29 375,1	338 490,4

Collectes et stocks nationaux au 31 juillet 2014

Marché des oléo-protéagineux
Septembre 2014

Collectes et stocks nationaux (avec semences & bio)

Historiques en oléoprotéagineux de la collecte et des stocks fin juillet-2014

Collectes (y compris bio et semences)															écart Moy-5 ans		
	2007	%	2008	%	2009	%	2010	%	2011	%	2012	%	2013	%	2014	%	
colza	3 036 132	94%	2 633 052	95%	3 284 215	94%	2 435 551	83%	3 076 939	92%	2 908 157	94%	1 048 757	91%	3 020 961	94%	18%
tournesol	2 826	0%	533	0%	5 573	0%	2 206	0%	3 831	0%	925	0%	4 092	0%	6 776	0%	104%
soja	696	0%	671	0%	21	0%	485	0%	671	0%	790	0%	570	0%	649	0%	28%
lin oléagineux	6 546	0%	2 729	0%	5 147	0%	9 118	0%	10 031	0%	4 192	0%	2 211	0%	4 182	0%	-32%
total oléagineux	3 046 199	95%	2 636 985	95%	3 294 954	94%	2 447 359	83%	3 091 471	93%	2 914 064	94%	1 055 630	92%	3 032 568	94%	18%
pois	164 323	5%	124 550	5%	212 816	6%	477 448	16%	238 951	7%	170 326	6%	91 203	8%	186 889	6%	-22%
fève	3 862	0%	4 678	0%	4 232	0%	16 096	1%	6 653	0%	2 789	0%	2 137	0%	6 848	0%	7%
lupin	42	0%	371	0%	270	0%	1 180	0%	1 523	0%	27	0%		0%	39	0%	-93%
total protéagineux	168 226	5%	129 599	5%	217 318	6%	494 724	17%	247 127	7%	173 142	6%	93 340	8%	193 776	6%	-1
oléoprotéagineux	3 214 426	100%	2 766 584	100%	3 512 273	100%	2 942 083	100%	3 338 598	100%	3 087 205	100%	1 148 970	100%	3 226 344	100%	15%

unité: tonnes

Source : Etat2 consommation

Stocks (y compris bio et semences)															écart Moy-5 ans		
	2007	%	2008	%	2009	%	2010	%	2011	%	2012	%	2013	%	2014	%	
colza	2 971 420	92%	2 522 524	91%	3 085 974	88%	2 248 862	76%	2 976 582	89%	2 713 747	88%	1 015 218	88%	2 702 040	84%	12%
tournesol	119 639	4%	46 871	2%	107 149	3%	123 059	4%	74 145	2%	53 026	2%	79 971	7%	66 932	2%	-23%
soja	17 225	1%	15 167	1%	12 963	0%	11 108	0%	27 445	1%	17 317	1%	13 371	1%	14 108	0%	-14%
lin	8 306	0%	2 434	0%	5 783	0%	7 409	0%	8 490	0%	5 701	0%	2 690	0%	4 688	0%	-22%
total oléagineux	3 116 589	95%	2 586 995	94%	3 211 868	93%	2 380 438	83%	3 086 662	90%	2 789 791	93%	1 111 250	89%	2 787 768	93%	11%
pois	166 451	5%	140 442	5%	223 824	6%	459 366	16%	289 146	9%	197 722	6%	120 914	11%	206 174	6%	-20%
fève	14 021	0%	11 291	0%	18 911	1%	39 946	1%	43 238	1%	17 101	1%	12 067	1%	15 516	0%	-41%
lupin	870	0%	412	0%	689	0%	2 548	0%	5 809	0%	2 301	0%	390	0%	355	0%	-85%
total protéagineux	181 341	5%	152 144	6%	243 424	7%	501 860	17%	338 193	10%	217 124	7%	133 370	11%	222 045	7%	-23%
oléoprotéagineux	3 297 931	100%	2 739 139	100%	3 455 292	100%	2 892 297	100%	3 424 855	100%	3 006 915	100%	1 244 620	100%	3 009 813	100%	7%

unité: tonnes

Historique de la collecte (2007-2014)

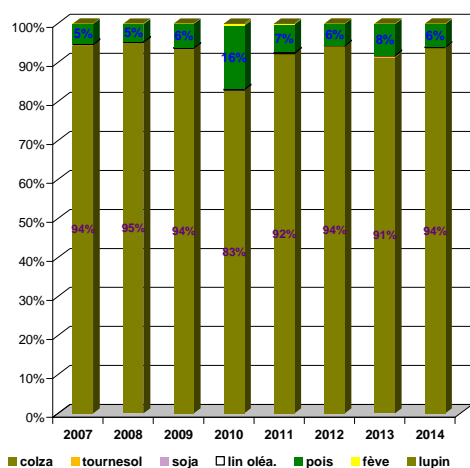

Historique des stocks (2007-2014)

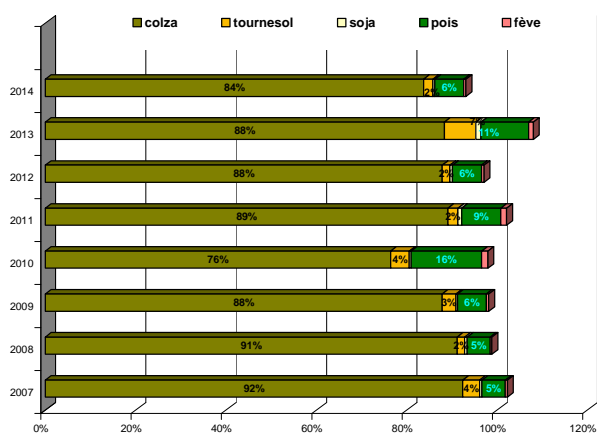

Sources : FranceAgriMer, Service Bases d'information économique, structuration de données

Collecte des oléagineux

situation provisoire fin juillet-2014 récolte 2012 à 2014

colza

Mois	collecte			semence			dont bio			total*			%
	2012	2013	2014	2012	2013	2014	2012	2013	2014	2012	2013	2014	
juillet	2 898 689	1 040 310	3 007 452	9 468	8 446	13 510	481	173	496	2 908 157	1 048 757	3 020 961	188%
août	907 344	1 569 982		4 345	2 858		194	128		911 689	1 572 840		
septembre	267 216	278 974		19	2 831		133	43		267 234	281 805		
octobre	197 429	131 288		2 023			37	4		199 452	131 288		
novembre	192 950	166 844		63	274		38	75		193 013	167 118		
décembre	95 870	115 744		2 987	269			7		98 857	116 013		
janvier	122 626	185 231			10		15			122 626	185 241		
février	130 999	279 302		52	16		54	3		131 051	279 318		
mars	138 109	217 828		1 961	1 238					140 070	219 066		
avril	172 936	165 851					4	5		172 936	165 851		
mai	144 705	113 875					20			144 705	113 875		
juin	62 389	30 812		468	1 214		52	20		62 857	32 026		
total 30/06	2 898 689	1 040 310	3 007 452	9 468	8 446	13 510	481	173	496	2 908 157	1 048 757	3 020 961	188%
	5 331 263	4 296 041	3 007 452	21 385	17 156	13 510	1 027	457	496	5 352 648	4 313 197	3 020 961	

* y compris bio et semences

Source : Etat 2 consommation

tournesol

Mois	collecte			semence			dont bio			total*			%
	2012	2013	2014	2012	2013	2014	2011	2012	2013	2012	2013	2014	
juillet	925	4 092	6 776				68	110	66	925	4 092	6 776	66%
août	51 241	925		1 183	9		142	14		52 424	934		
septembre	796 851	234 875		4 196	3 455		6 562	1 211		801 048	238 330		
octobre	294 689	653 557		2 807	5 768		4 439	7 325		297 496	659 325		
novembre	71 233	144 735		40	1 375		1 023	1 849		71 273	146 110		
décembre	26 605	60 270		1 475	34		295	291		28 080	60 304		
janvier	38 534	48 367		261	442		223	305		38 795	48 809		
février	29 953	48 937		2 297	1 056		239	212		32 250	49 994		
mars	35 926	64 571		-8	279		167	329		35 918	64 849		
avril	35 771	44 903		172	45		513	200		35 943	44 948		
mai	43 287	47 753		0	-6		137	187		43 286	47 747		
juin	31 170	39 895		-197	1 061		105	34		30 973	40 955		
total 30/06	925	4 092	6 776	12 225	13 517		13 911	12 067	66	1 468 410	1 406 397	6 776	66%

unité: tonnes

Collecte cumulée de colza

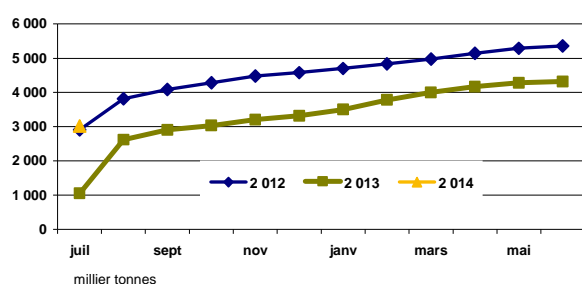

Collecte cumulée de tournesol

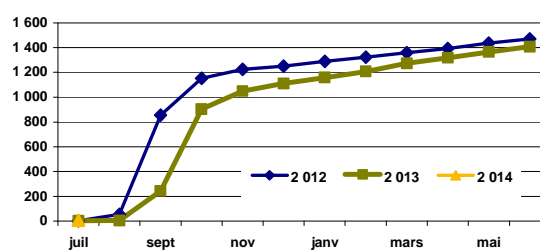

Collecte cumulée bio en colza

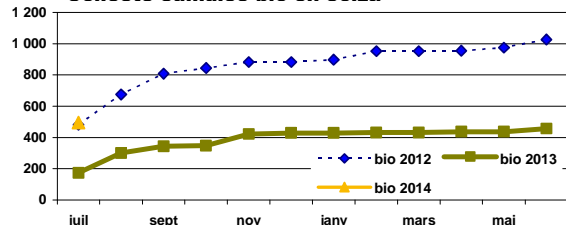

Collecte cumulée bio en tournesol

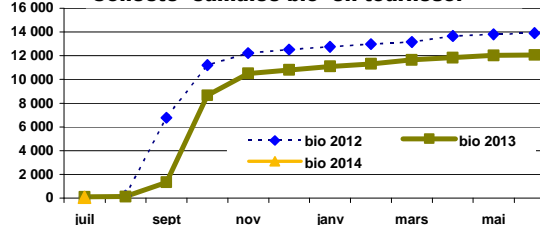

Collecte des oléagineux

situation provisoire fin juillet-2014 récolte 2012 à 2014

soja

Mois	collecte			semence			dont bio			total*			
	2012	2013	2014	2012	2013	2014	2012	2013	2014	2012	2013	2014	%
juillet	790	570	649				548	153	76	790	570	649	14%
août	908	216		41			357	32		949	216		
septembre	18 110	9 471		1 214	802		1 307	525		19 324	10 272		
octobre	43 695	45 439		1 403	1 735		6 231	5 628		45 098	47 174		
novembre	9 688	15 266		90	630		2 100	3 525		9 778	15 896		
décembre	2 619	3 519		298	49		274	1 555		2 917	3 568		
janvier	2 604	2 635		1			715	604		2 605	2 635		
février	1 755	1 943			53		652	615		1 755	1 996		
mars	1 013	2 015		325			572	568		1 337	2 015		
avril	1 111	1 416					198	566		1 111	1 416		
mai	1 052	922					464	298		1 052	922		
juin	2 420	643		616	853		461	211		3 036	1 497		
total 30/06	85 765	84 054	649	3 988	4 121		13 879	14 279	76	89 753	88 176	649	14%

* y compris bio et semences

Source : Etat2 consommation

lin

Mois	collecte			semence			dont bio			total*				total oléagineux (1 000 t)			
	2012	2013	2014	2012	2013	2014	2012	2013	2014	2012	2013	2014	%	2012	2013	2014	%
juillet	4 192	2 211	4 182				3	14	1	4 192	2 211	4 182	89%	2 914	1 056	3 033	187%
août	5 236	4 529					120	145		5 236	4 529			970	1 579		
septembre	2 005	1 965					105	94		2 005	1 965			1 090	532		
octobre	1 170	2 209					1	41		1 170	2 209			543	840		
novembre	605	513			137		15	5		605	650			275	330		
décembre	551	439			185		41	2		551	625			130	181		
janvier	682	551		187	37		29	37		870	588			165	237		
février	394	512		54			5	-8		449	512			166	332		
mars	592	176		608	372		3			1 200	548			179	286		
avril	619	488					20	1		619	488			211	213		
mai	224	220		252	230			1		476	450			190	163		
juin	317	294		72				0		389	294			97	75		
total 30/06	16 588	14 106	4 182	1 173	962		338	333	1	17 762	15 069	4 182	89%	6 929	5 823	3 033	-48%

unité: tonnes

Collecte cumulée de soja

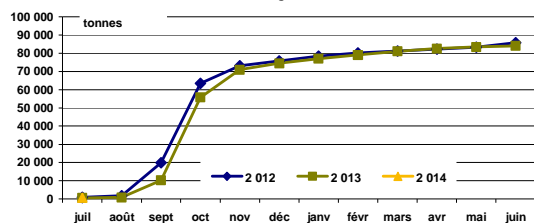

Collecte cumulée de lin

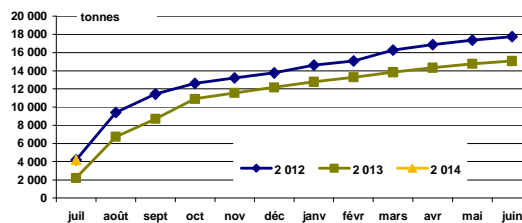

Collecte cumulée de soja bio

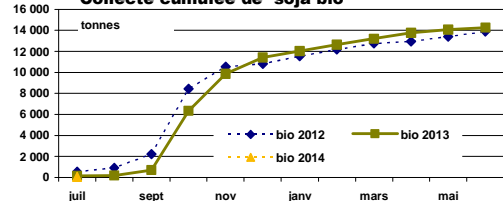

Collecte cumulée de lin bio

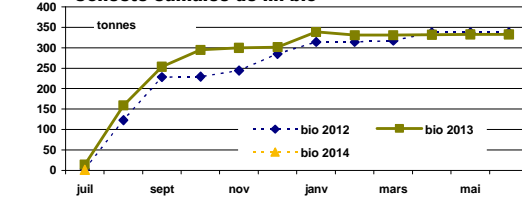

Sources : FranceAgriMer, Service structuration de données

CONJONCTURE de FranceAgriMer 2014 / Marché des oléo-protéagineux / 3

Collecte des protéagineux

situation provisoire fin juillet-2014 récolte 2012 à 2014

pois

Mois	collecte			semence			dont bio			total*			%
	2012	2013	2014	2012	2013	2014	2012	2013	2014	2012	2013	2014	
juillet	168 230	88 368	181 797	2 097	2 835	5 091	2 586	2 483	4 221	170 326	91 203	186 889	105%
août	109 627	142 318		3 207	3 345		1 083	2 607		112 834	145 664		
septembre	33 002	30 490		726	1 381		453	455		33 728	31 871		
octobre	15 475	13 676		1 455	3 184		336	460		16 930	16 859		
novembre	17 397	15 199		4 046	3 951		344	375		21 443	19 150		
décembre	9 371	11 965		2 402	2 197		227	424		11 774	14 162		
janvier	12 562	17 133		4 395	2 703		316	239		16 957	19 836		
février	10 129	14 538		1 340	2 342		192	166		11 469	16 880		
mars	12 048	12 744		358	5 351		297	194		12 405	18 095		
avril	11 596	11 307		99	271		78	174		11 694	11 578		
mai	10 691	7 085		139			101	134		10 831	7 085		
juin	6 447	3 651		7	7		158	244		6 454	3 657		
total 30/06	416 574	368 473	181 797	20 271	27 566	5 091	6 170	7 955	4 221	436 844	396 039	186 889	105%

* y compris bio et semences

fèves

Mois	collecte			semence			dont bio			total*			%
	2012	2013	2014	2012	2013	2014	2012	2013	2014	2012	2013	2014	
juillet	2 789	2 110	6 751		27	97	1 329	1 246	3 529	2 789	2 137	6 848	220%
août	90 680	69 224		516	511		2 339	3 299		91 196	69 735		
septembre	67 073	57 213		403	768		706	1 763		67 476	57 982		
octobre	17 861	14 149		1 221	2 319		573	462		19 081	16 468		
novembre	9 001	6 787		1 872	1 564		627	419		10 872	8 351		
décembre	5 379	5 509		894	502		176	465		6 273	6 011		
janvier	6 763	7 592		1 059	531		234	312		7 822	8 124		
février	6 687	9 938		425	15		184	593		7 112	9 953		
mars	5 424	9 237		127	212		421	633		5 552	9 450		
avril	4 060	6 069			83		162	412		4 060	6 152		
mai	3 019	3 641		51	62		209	351		3 070	3 703		
juin	2 209	1 957		222	14		251	290		2 432	1 971		
total 30/06	220 944	193 427	6 751	6 789	6 608	97	7 210	10 243	3 529	227 733	200 035	6 848	220%

Source : Etat2 consommation

lupin

Mois	collecte			semence			dont bio			total*			%	total protéagineux				
	2012	2013	2014	2012	2013	2014	2012	2013	2014	2012	2013	2014		%	2012	2013	2014	%
juillet		27									27			39	173	93	194	108%
août	1 214	2 123					7	535		1 214	2 123			205	218			
septembre	720	906		62	71		17	37		782	977			102	91			
octobre	34	65			42			11		34	107			36	33			
novembre	51	41			180			4		51	221			32	28			
décembre	61	27			62		36	43		61	88			18	20			
janvier		26		43			43			43	26			25	28			
février														19	27			
mars	12	51		12			12	51		24	51			18	28			
avril	4						4			4				16	18			
mai	5						5			5				14	11			
juin	26				28			28		26	28			9	6			
total 31/06	2 155	3 240	39	116	382		123	709		2 271	3 622	39		667	600	194	-68%	

unité: tonnes

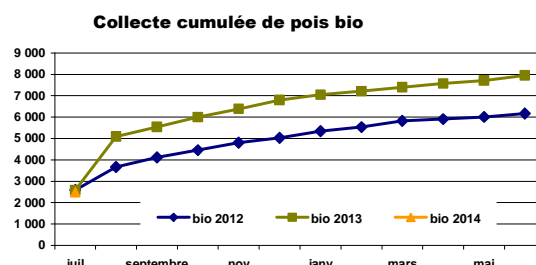
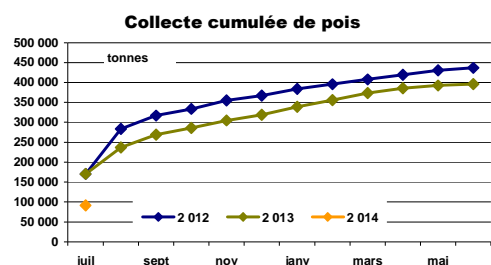

Stocks des oléagineux

situation provisoire fin juillet-2014 récolte 2012 à 2014

colza

Mois	stock			semence			bio			total*			
	2012	2013	2014	2012	2013	2014	2012	2013	2014	2012	2013	2014	%
juillet	2 702 948	1 000 369	2 691 036	10 799	14 849	11 004	626	145	538	2 713 747	1 015 218	2 702 040	166%
août	3 072 520	2 122 934		12 961	13 982		628	267		3 085 481	2 136 916		
septembre	2 760 713	1 996 614		10 248	15 630		590	228		2 770 961	2 012 243		
octobre	2 310 522	1 727 661		10 058	15 507		524	214		2 320 580	1 743 168		
novembre	2 039 856	1 534 005		9 881	13 120		511	188		2 049 737	1 547 125		
décembre	1 736 543	1 274 588		9 791	13 124		478	147		1 746 334	1 287 712		
janvier	1 331 395	1 005 698		10 300	12 315		388	148		1 341 695	1 018 013		
février	1 011 834	833 595		10 328	12 279		272	190		1 022 163	845 873		
mars	813 721	705 007		12 208	11 994		174	187		825 930	717 001		
avril	543 985	527 178		11 989	11 091		160	190		555 974	538 269		
mai	335 203	273 359		13 210	10 117		75	188		348 413	283 476		
juin	133 457	51 593		12 222	10 714		55	194		145 679	62 307		

* y compris bio et semences

Source : Etat2 consommation

tournesol

Mois	stock			semence			bio			total*			
	2012	2013	2014	2012	2013	2014	2011	2012	2013	2012	2013	2014	%
juillet	52 265	78 951	64 466	761	1 020	2 466	3 332	1 401	6 553	53 026	79 971	66 932	-16%
août	83 131	39 717		1 498	992		2 528	1 155		84 629	40 709		
septembre	759 379	249 350		5 209	3 314		9 131	4 316		764 588	252 664		
octobre	893 084	746 066		6 702	7 413		12 135	12 942		899 786	753 479		
novembre	831 771	755 395		5 500	7 027		11 463	13 838		837 272	762 422		
décembre	726 996	698 319		4 622	5 339		9 658	12 191		731 618	703 657		
janvier	613 828	602 847		3 686	5 094		8 112	11 441		617 514	607 941		
février	529 591	516 910		2 485	4 127		6 793	10 738		532 076	521 036		
mars	453 978	455 279		1 715	3 218		5 711	9 527		455 693	458 497		
avril	370 999	367 183		1 686	3 179		5 087	8 990		372 686	370 362		
mai	280 822	269 771		1 738	3 207		4 207	8 369		282 559	272 978		
juin	152 632	125 468		1 024	3 462		2 386	7 487		153 655	128 930		

unité: tonnes

Stocks : récolte 2013

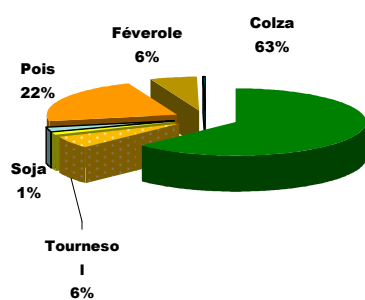

Stocks : récolte 2014

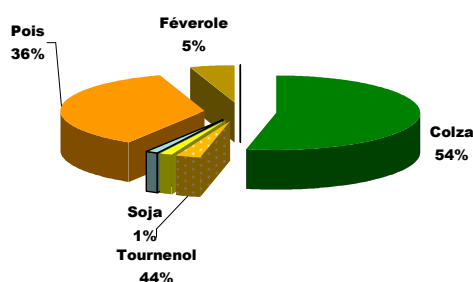

Sources : FranceAgriMer, Service structuration de données

CONJONCTURE de FranceAgriMer 2014 / Marché des oléo-protéagineux /5

Stocks des oléagineux

situation provisoire fin juillet-2014 récolte 2012 à 2014

soja

Mois	stock			semence			dont bio			total*			%
	2012	2013	2014	2012	2013	2014	2012	2013	2014	2012	2013	2014	
juillet	16 483	12 702	13 832	834	669	277	2 553	2 524	4 126	17 317	13 371	14 108	6%
août	12 687	10 037		799	669		1 861	1 802		13 485	10 706		
septembre	24 365	16 986		1 945	1 367		2 627	1 740		26 309	18 352		
octobre	55 255	55 876		3 306	2 602		9 538	8 537		58 561	58 477		
novembre	54 051	63 572		3 672	3 214		9 241	10 606		57 723	66 786		
décembre	48 258	60 690		3 241	3 013		7 850	10 668		51 499	63 703		
janvier	43 120	53 868		2 878	2 880		7 833	10 042		45 998	56 748		
février	37 909	50 950		2 588	2 703		7 361	9 832		40 497	53 653		
mars	32 174	41 076		1 818	1 013		6 200	9 092		33 992	42 088		
avril	26 517	33 693		1 212	754		5 257	7 811		27 729	34 447		
mai	23 038	26 610		1 058	756		4 952	5 918		24 097	27 365		
juin	14 481	17 606		743	613		3 322	4 857		15 224	18 219		

* y compris bio et semences

Source : Etat2 consommation

lin

Mois	collecte			semence			dont bio			total*			%	total oléagineux			
	2012	2013	2014	2012	2013	2014	2012	2013	2014	2011	2013	2014		2012	2013	2014	%
juillet	4 921	2 264	4 351	780	426	337	68	83	55	5 701	2 690	4 688	74%	2 790	1 111	2 788	151%
août	8 894	5 189		774	423		211	243		9 669	5 612			3 193	2 194		
septembre	9 608	4 454		691	291		311	346		10 299	4 745			3 572	2 288		
octobre	9 011	3 400		685	284		310	318		9 696	3 683			3 289	2 559		
novembre	8 240	2 984		685	417		290	311		8 925	3 401			2 954	2 380		
décembre	7 750	2 027		683	565		214	228		8 433	2 592			2 538	2 058		
janvier	7 105	1 824		799	597		188	219		7 903	2 422			2 013	1 685		
février	5 846	1 559		736	322		98	189		6 582	1 881			1 601	1 422		
mars	4 363	1 280		949	401		87	168		5 312	1 681			1 321	1 219		
avril	3 439	869		923	383		101	143		4 362	1 252			961	944		
mai	2 200	809		758	612		91	137		2 958	1 421			658	585		
juin	824	528		474	374		73	59		1 297	902			316	210		

unité: tonnes

Stocks bio collecte : récolte 2013

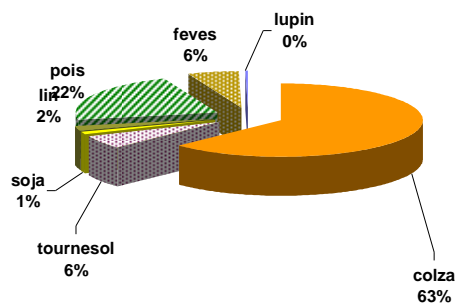

Stocks bio collecte : récolte 2014

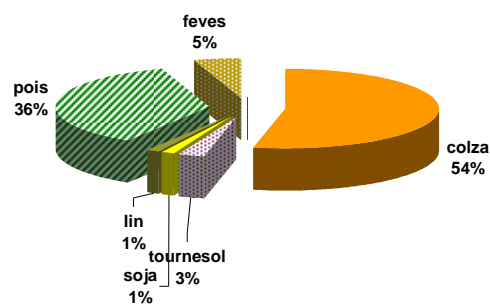

Stocks des protéagineux

situation provisoire fin juillet-2014 récolte 2012 à 2014

pois

Mois	collecte			semence			dont bio			total*			%
	2 012	2 013	2014	2 012	2 013	2014	2 012	2 013	2014	2 012	2 013	2014	
juillet	186 313	106 816	199 686	11 408	14 098	6 488	2 551	2 400	4 177	197 722	120 914	206 174	71%
août	259 109	214 525		13 612	16 438		3 075	4 368		272 721	230 963		
septembre	248 350	207 823		13 484	17 179		3 109	4 362		261 835	225 001		
octobre	234 712	175 967		14 074	17 546		2 945	4 276		248 786	193 513		
novembre	221 028	148 598		16 888	18 708		2 842	3 904		237 916	167 305		
décembre	199 824	129 069		18 684	19 395		2 506	3 489		218 508	148 464		
janvier	186 426	117 798		24 408	9 740		2 455	3 133		210 833	127 538		
février	168 088	104 422		22 165	5 475		2 058	2 776		190 253	109 897		
mars	151 151	88 616		19 038	4 303		1 750	2 459		170 189	92 919		
avril	117 827	71 288		16 728	3 235		1 149	2 264		134 555	74 523		
mai	72 920	58 165		13 340	2 800		978	1 121		86 260	60 965		
juin	45 628	34 060		12 423	2 494		481	933		58 050	36 555		

* y compris bio et semences

fèves

Mois	collecte			semence			dont bio			total*			%
	2 012	2 013	2014	2 012	2 013	2014	2 012	2 013	2014	2 012	2 013	2014	
juillet	12 644	8 247	15 099	4 457	3 821	417	2 359	1 939	4 481	17 101	12 067	15 516	29%
août	92 605	70 638		4 816	4 193		3 442	4 087		97 421	74 831		
septembre	97 655	92 701		5 145	4 658		3 592	4 657		102 801	97 359		
octobre	102 362	84 052		6 193	6 254		3 123	4 385		108 555	90 306		
novembre	87 846	82 993		7 160	6 474		2 997	4 093		95 005	89 467		
décembre	80 447	76 185		7 469	5 943		2 467	3 770		87 915	82 128		
janvier	62 647	72 441		8 726	2 138		2 263	3 357		71 373	74 579		
février	57 839	66 272		7 702	1 089		1 896	3 330		65 540	67 361		
mars	45 944	49 976		6 237	894		1 631	2 978		52 181	50 871		
avril	37 618	49 289		5 406	624		1 412	2 591		43 023	49 913		
mai	28 512	26 813		3 930	662		1 056	1 999		32 442	27 474		
juin	8 723	12 048		3 783	432		734	1 651		12 506	12 479		

Source : Etat2 consommation

unité: tonnes

lupin

Mois	collecte			semence			dont bio			total*			%	total protéagineux			
	2 012	2 013	2014	2 012	2 013	2014	2 012	2 013	2014	2 012	2 013	2014		%	2 012	2 013	2014
juillet	2 152	343	310	150	47	45	2	4	41	2 301	390	355	-9%	217	133	222	66%
août	2 998	2 180		150	47		9	527		3 148	2 227			373	308		
septembre	3 293	2 308		198	77		26	108		3 490	2 385			368	325		
octobre	3 040	2 086		198	119		13	123		3 237	2 205			361	286		
novembre	2 711	1 842		198	299		10	114		2 909	2 141			336	259		
décembre	2 492	1 627		197	159		40	122		2 689	1 786			309	232		
janvier	2 205	1 415		107	127		56	88		2 312	1 542			285	204		
février	1 866	1 095		80	62		31	85		1 946	1 157			258	178		
mars	1 515	933		57	49		27	84		1 572	982			224	145		
avril	1 159	728		54	49		25	85		1 212	777			179	125		
mai	863	542		54	48		27	54		917	589			120	89		
juin	641	383		47	45		17	43		688	428			71	49		

Stocks semences : récolte 2013

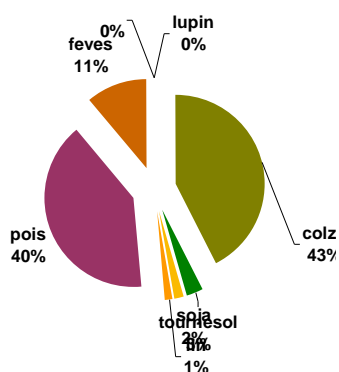

Stocks semences : récolte 2014

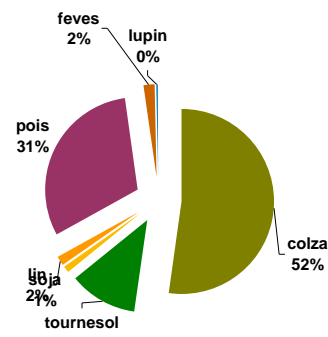

Sources : FranceAgriMer, Service structuration de données

CONJONCTURE de FranceAgriMer 2014 / Marché des oléo-protéagineux 17

Stocks de dépôt nationaux

situation provisoire fin juillet-2014 récolte 2012 à 2014

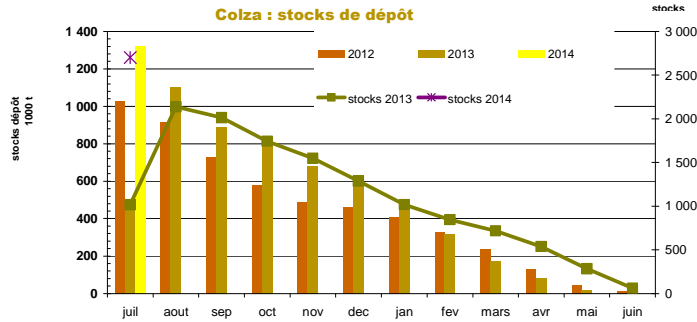

mois	colza				tournesol				soja				lin oléagineux				cumul oléagineux			
	2012	2013	2014	%	2012	2013	2014	%	2012	2013	2014	%	2012	2013	2014	%	2012	2013	2014	%
juillet	1 024 986	462 867	1 319 003	185%	2 899	4 261	7 086	66%	1 181	898	763	-15%	874	888	907	2%	1 029 941	468 915	1 327 758	183%
août	917 997	1 100 665			11 623	4 999			527	784			1 574	654			931 720	1 107 102		
septembre	728 218	889 883			190 698	96 938			1 476	1 101			807	693			921 198	988 615		
octobre	580 388	799 648			215 419	332 501			5 894	4 955			467	504			802 168	1 137 608		
novembre	486 127	682 278			184 898	283 238			4 571	3 509			344	453			675 939	969 478		
décembre	462 541	620 165			167 351	237 924			3 984	3 126			302	423			634 178	861 638		
janvier	408 429	502 935			140 897	199 792			2 638	2 412			252	383			552 217	705 522		
février	329 472	315 210			116 489	159 502			2 032	2 282			225	267			448 217	477 260		
mars	238 573	171 628			85 752	101 403			1 654	1 569			154	266			326 133	274 866		
avril	132 073	81 186			58 933	68 479			1 487	1 185			109	111			192 601	150 960		
mai	42 271	20 152			26 536	33 251			1 434	1 181			21	71			70 262	54 655		
juin	13 437	11 499			6 695	9 972			1 188	1 311			8	46			21 328	22 829		

Source : Etat2 consommation
unité: tonnes

mois	pois				féverole				lupin doux				cumul protéagineux			
	2012	2013	2014	%	2012	2013	2014	%	2012	2013	2014	%	2012	2013	2014	%
juillet	52 901	24 449	55 975	129%	334	441	1 240	181%					53 235	24 890	57 215	130%
août	71 022	70 116			11 733	16 518				46			82 755	86 680		
septembre	48 439	54 285			26 111	30 384			14	32			74 564	84 701		
octobre	37 536	47 275			15 823	22 543			14				53 372	69 819		
novembre	29 206	37 459			11 563	19 488			6				40 775	56 947		
décembre	26 603	31 532			9 626	16 660			6				36 235	48 192		
janvier	21 309	22 960			8 234	13 757			5				29 547	36 717		
février	18 025	16 332			6 270	10 284							24 294	26 616		
mars	14 563	9 332			3 551	5 440							18 114	14 771		
avril	7 638	4 755			1 987	2 433							9 624	7 188		
mai	2 505	1 568			608	649							3 113	2 217		
juin	808	1 095			152	382							960	1 477		

unité : tonne

Tournesol : stocks de dépôt

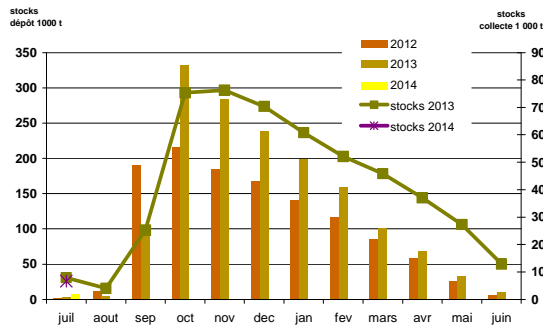

Pois : stocks de dépôt

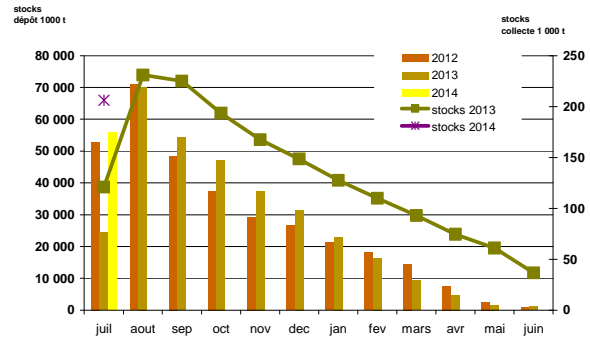

**Collectes, incorporations et stocks
régionaux
au 31 juillet 2014**

Marché des oléo-protéagineux
Septembre 2014

**Evolution régionale des incorporations et des stocks des fabricants d'aliments du bétail
fin juillet-2014**

Oléoprotéagineux et tourteaux

	cumul des incorporations						stocks							
	2009/10	2010/11	2011/12	2012/13	2013/14	2014/15	%	2009/10	2010/11	2011/12	2012/13	2013/14	2014/15	%
Ile-de-France	54		6					4	2	57	7	95	138	46%
Champagne-Ardenne		183	210	273	179		-100%	216	59	34	30	31		-100%
Picardie	12	1	2 866	2 867	2 900	3 085	6%	9	4	1 155	671	949	1 123	18%
Haute-Normandie	90	50	1 318	4 839	4 739	5 127	8%	87	51	436	325	723	1 334	84%
Centre	686	1 648	7 524	8 024	8 485	5 331	-37%	144	400	1 382	1 583	1 722	956	-44%
Basse-Normandie	425	7 914	8 107	10 410	7 795	10 209	31%	338	1 874	2 382	1 253	1 262	1 716	36%
Bourgogne	155	1 169	9 786	12 963	13 202	11 313	-14%	91	422	2 223	2 199	1 992	2 329	17%
Nord-Pas-de-Calais	162	184	10 262	11 336	10 590	12 108	14%	146	51	1 925	2 056	2 377	2 626	10%
Lorraine	11	696	64	71	76	8	-90%	31	354	476	467	553	8	-98%
Alsace			2 462	3 043	3 188	782	-75%		1	1 004	1 087	896	199	-78%
Franche-Comte		2	1 427	1 456	1 485	225	-85%			685	336	372	45	-88%
Pays-de-la-Loire	5 202	63 652	78 367	85 848	78 560	88 764	13%	2 522	12 222	19 652	15 506	19 019	18 563	-2%
Bretagne	13 246	21 186	183 946	170 701	156 620	173 808	11%	10 004	11 592	53 209	41 941	40 358	38 847	-4%
Poitou-Charentes	1 732	33 830	34 628	33 610	33 489	37 082	11%	1 514	5 799	5 651	5 776	5 125	6 569	28%
Aquitaine	515	6 328	16 596	17 116	15 707	18 427	17%	210	1 336	4 093	3 002	3 784	5 002	32%
Midi-Pyrénées	430	3 179	4 471	7 899	6 112	5 412	-11%	1 155	1 447	1 240	2 348	1 691	1 585	-6%
Limousin			3 205	2 363	2 364	3 295	39%			775	616	543	559	3%
Rhône-Alpes	965	2 465	16 093	16 742	16 203	12 015	-26%	678	1 425	5 483	4 088	5 344	3 838	-28%
Auvergne	233	255	7 620	9 661	10 237	6 012	-41%	468	384	2 576	2 519	3 882	1 935	-50%
Languedoc-Roussillon	353	132	748	679	91	311	243%	125	137	224	178	52	198	280%
Provence-Alpes-Côte d'Azur	38	742	1 189	916	920	1 099	19%	84	385	678	484	322	364	13%
Corses		17	27	29	34	33								
total FRANCE	24 309	143 633	390 921	400 845	372 979	394 447	6%	17 826	37 943	105 338	86 471	91 092	87 934	-3%

unité : tonnes

2011/12 et 2012/11 y compris totaux tourteaux

Source : Etat13 Aliments du bétail

Incorporations d'aliments du bétail par production

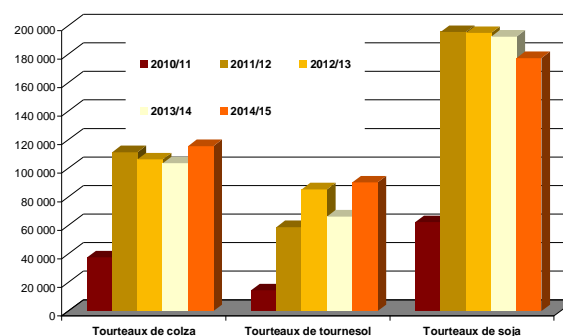
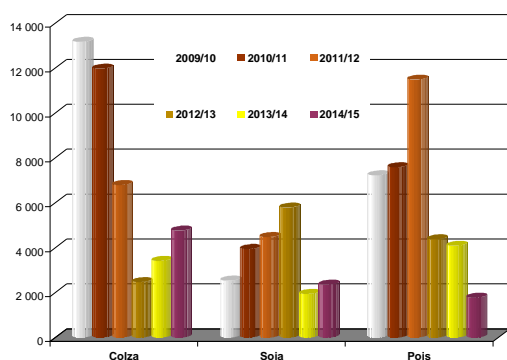

Evolution des FAB au 31 juillet : graines de colza

Evolutions des fabricants d'aliments du bétail fin juillet-2014

	Incorporations en colza											Campagnes			
	juil.	août	sept	oct	nov	déc	janv	févr	mars	avr	mai	juin	2013/14	2014/15	%
Centre													335		-100%
Basse-Normandie															
Bourgogne															
Nord-Pas-de-Calais															
Lorraine															
Franche-Comté															
Pays-de-la-Loire	833												736	833	13%
Bretagne	2 701												1 545	2 701	75%
Poitou-Charentes	926												662	926	40%
Aquitaine	147												16	147	800%
Midi-Pyrénées															
Limousin															
Rhône-Alpes	99												99	99	0%
Auvergne	60												24	60	153%
Languedoc-Roussillon															
PACA															
France	4 766												3 417	4 766	39%

unité : tonnes

	Stocks en colza											Campagnes			
	juil.	août	sept	oct	nov	déc	janv	févr	mars	avr	mai	juin	2013/14	2014/15	%
Centre													10		-100%
Basse-Normandie															
Bourgogne															
Nord-Pas-de-Calais															
Lorraine															
Franche-Comté															
Pays-de-la-Loire	350												371	350	-6%
Bretagne	6 452												3 782	6 452	71%
Poitou-Charentes	328												391	328	-16%
Aquitaine	1 314												23	1 314	5581%
Midi-Pyrénées															
Limousin															
Rhône-Alpes	71												43	71	65%
Auvergne	103												87	103	19%
Languedoc-Roussillon															
PACA															
France	8 618												4 707	8 618	83%

Source : Etat13 Aliments du bétail

Incorporations en colza

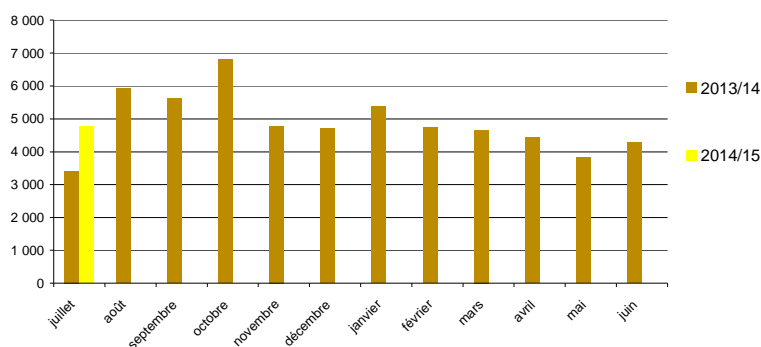

Sources : FranceAgriMer, Service structuration de données

CONJONCTURE de FranceAgriMer 2014 / **Marché des oléoprotéagineux** /6

Evolution des FAB au 31 juillet : graines de tournesol

Evolutions des fabricants d'aliments du bétail fin juillet-2014

	Incorporations en tournesol												Campagnes		
	juil.	août	sept	oct	nov	déc	janv	févr	mars	avr	mai	juin	2013/14	2014/15	%
Centre													21		-100%
Basse-Normandie														3	
Picardie	3														
Lorraine															
Alsace															
Franche-Comté															
Pays-de-la-Loire	702												367	702	91%
Bretagne	117												63	117	86%
Poitou-Charentes	163												77	163	113%
Midi-Pyrénées															
Limousin															
Rhône-Alpes	15												18	15	-18%
Auvergne															
PACA	0,6												0,5	0,6	20%
France	1 000												545	1 000	83%

unité : tonnes

	stocks en tournesol												Campagnes		
	juil.	août	sept	oct	nov	déc	janv	févr	mars	avr	mai	juin	2013/14	2014/15	%
Centre													26		-100%
Basse-Normandie														20	
Picardie	20												5		-100%
Lorraine															
Alsace															
Franche-Comté															
Pays-de-la-Loire	376												213	376	76%
Bretagne	9													9	
Poitou-Charentes	37												38	37	-3%
Rhône-Alpes	7												2	7	319%
Auvergne															
Languedoc-Roussillon															
PACA	12												3	12	324%
France	461												287	461	61%

Source : Etat13 Aliments du bétail

Incorporations en tournesol

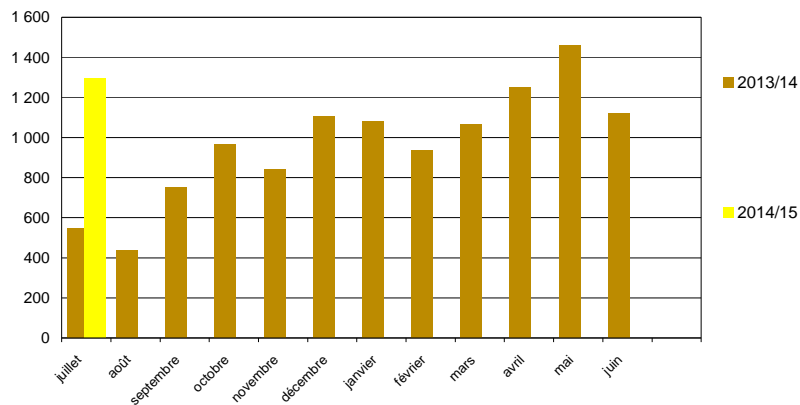

Evolution des FAB au 31 juillet : graines de soja

Evolutions des fabricants d'aliments du bétail fin juillet-2014

	Incorporations en soja											Campagnes			
	juil.	août	sept	oct	nov	déc	janv	févr	mars	avr	mai	juin	2013/14	2014/15	%
Champagne-Ardenne													179		-100%
Picardie													14	13	-7%
Haute-Normandie	13												45	34	-26%
Centre	34												2	0	-90%
Basse-Normandie	0												16		-100%
Bourgogne													112		-100%
Nord-Pas-de-Calais															
Lorraine															
Alsace	3												3	3	-6%
Pays-de-la-Loire	1 567												858	1 567	83%
Bretagne	274												209	274	31%
Poitou-Charentes	15												1	15	2906%
Aquitaine	3												1	3	339%
Midi-Pyrénées	7													7	
Limousin															
Rhône-Alpes	266												320	266	-17%
Auvergne	162												170	162	-5%
PACA	13												15	13	-12%
France	2 358												1 945	2 358	21%

unité : tonnes

	Stocks en soja											Campagnes			
	juil.	août	sept	oct	nov	déc	janv	févr	mars	avr	mai	juin	2013/14	2014/15	%
Champagne-Ardenne													31		-100%
Picardie													28	21	-25%
Haute-Normandie	21												40	22	-46%
Centre	22												5	9	57%
Basse-Normandie	9												14		-100%
Bourgogne													34		-100%
Nord-Pas-de-Calais															
Lorraine															
Alsace	9												0	9	4450%
Franche-Comté															
Pays-de-la-Loire	1 114												2 169	1 114	-49%
Bretagne	212												101	212	109%
Poitou-Charentes	473												2	473	31454%
Aquitaine	2												20	2	-92%
Midi-Pyrénées	7													7	
Limousin															
Rhône-Alpes	175,97												82,7	175,97	113%
Auvergne	42,95												354,54	42,95	-88%
PACA	10												22	10	-55%
France	2 097												2 904	2 097	-28%

Source : Etat13 Aliments du bétail

Incorporations en soja

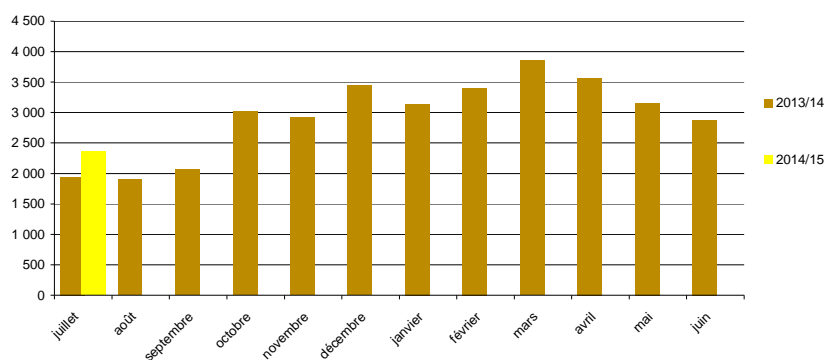

Sources : FranceAgriMer, Service structuration de données

CONJONCTURE de FranceAgriMer 2014 / **Marché des oléoprotéagineux** /8

Evolution des FAB au 31 juillet : graines de lin

Evolutions des fabricants d'aliments du bétail fin juillet-2014

	Incorporations en lin												Campagnes		
	juil.	août	sept	oct	nov	déc	janv	févr	mars	avr	mai	juin	2013/14	2014/15	%
Poitou-Charentes															
Aquitaine															
Midi-Pyrénées															
Auvergne															
France															

unité : tonnes

	Stocks en lin												Campagnes		
	juil.	août	sept	oct	nov	déc	janv	févr	mars	avr	mai	juin	2013/14	2014/15	%
Pays-de-la-Loire															
Bretagne															
Poitou-Charentes															
Aquitaine															
France															

Source : Etat13 Aliments du bétail

Incorporations en lin

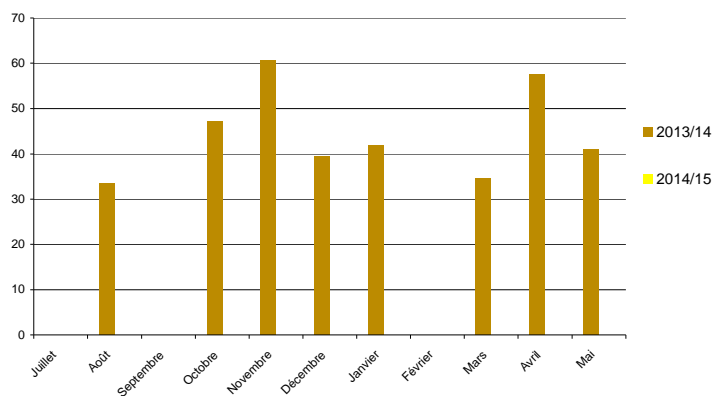

9/ **Marché oléoprotéagineux** > Edition 2014 @ FranceAgriMer/

Sources : FranceAgriMer, Service structuration de données

Evolution des FAB au 31 juillet : pois

Evolutions des fabricants d'aliments du bétail fin juillet-2014

	Incorporations en pois											Campagnes			
	juil.	août	sept	oct	nov	déc	janv	févr	mars	avr	mai	juin	2013/14	2014/15	%
Ile-de-France															
Champagne-Ardenne															
Picardie	8												0	8	82400%
Haute-Normandie	13												37	13	-65%
Centre	6												85	6	-93%
Basse-Normandie	4												192	4	-98%
Bourgogne	0													0	
Nord-Pas-de-Calais	31													31	
Lorraine	8												9	8	-11%
Alsace															
Franche-Comté	28												11	28	150%
Pays-de-la-Loire	380												955	380	-60%
Bretagne	917												1 914	917	-52%
Poitou-Charentes	81												128	81	-37%
Aquitaine	30												41	30	-27%
Midi-Pyrénées	10												61	10	-84%
Limousin	1												1	1	
Rhône-Alpes	61												251	61	-76%
Auvergne	59												266	59	-78%
Languedoc-Roussillon	92												88	92	5%
PACA	16												20	16	-19%
Corse	33												34	33	-3%
France	1 778												4 092	1 778	-57%

unité : tonnes

	Stocks en pois											Campagnes			
	juil.	août	sept	oct	nov	déc	janv	févr	mars	avr	mai	juin	2013/14	2014/15	%
Ile-de-France	48												20	48	142%
Champagne-Ardenne															
Picardie	46												4	46	1128%
Haute-Normandie	7												58	7	-88%
Centre													65		-100%
Basse-Normandie	3												11	3	-71%
Bourgogne	17												4	17	372%
Nord-Pas-de-Calais													0		-100%
Lorraine	8												16	8	-46%
Alsace															
Franche-Comté													4		-100%
Pays-de-la-Loire	238												436	238	-45%
Bretagne	793												752	793	6%
Poitou-Charentes	67												108	67	-38%
Aquitaine	27												21	27	31%
Midi-Pyrénées	98												63	98	55%
Limousin													4		-100%
Rhône-Alpes	60												181	60	-67%
Auvergne	75												78	75	-3%
Languedoc-Roussillon	40												36	40	11%
PACA	26												36	26	-26%
France	1 556												1 895	1 556	-18%

Source : Etat13 Aliments du bétail

Incorporations en pois

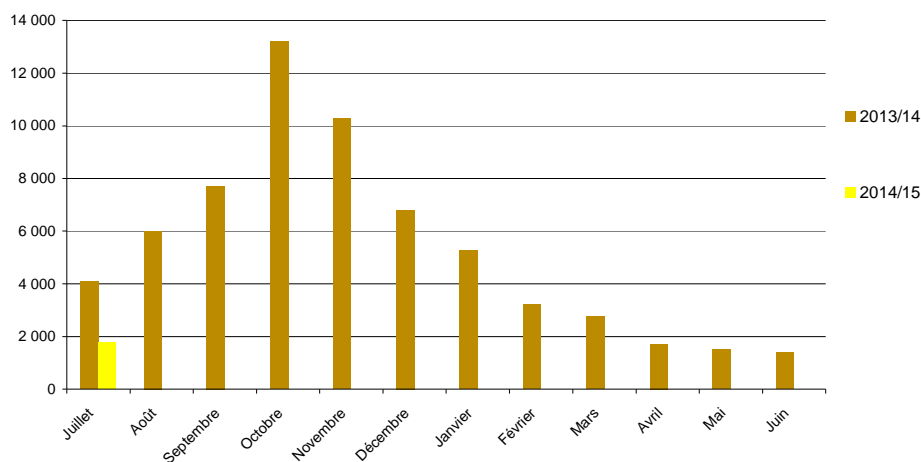

Sources : FranceAgriMer, Service structuration de données

CONJONCTURE de FranceAgriMer 2014 / **Marché des oléoprotéagineux** /10

Evolution des FAB au 31 juillet : féveroles

Evolutions des fabricants d'aliments du bétail fin juillet-2014

	Incorporations en féveroles												Campagnes		
	juil.	août	sept	oct	nov	déc	janv	févr	mars	avr	mai	juin	2013/14	2014/15	%
Picardie	14												2	14	655%
Haute-Normandie															
Centre	127												27	127	370%
Basse-Normandie															
Nord-Pas-de-Calais	11												21	11	-49%
Lorraine													5		-100%
Pays-de-la-Loire	212												82	212	157%
Bretagne	310												160	310	94%
Poitou-Charentes	114													114	
Aquitaine	26													26	
Midi-Pyrénées	2													2	
Limousin															
Rhône-Alpes	170												48	170	256%
Auvergne													88		-100%
France	987												433	987	128%

unité : tonnes

	Stocks en féveroles												Campagnes		
	juil.	août	sept	oct	nov	déc	janv	févr	mars	avr	mai	juin	2013/14	2014/15	%
Picardie	8												4	8	107%
Haute-Normandie															
Centre	198												140	198	
Basse-Normandie															41%
Nord-Pas-de-Calais	0												5	0	-94%
Lorraine													5		-100%
Pays-de-la-Loire	112												36	112	206%
Bretagne	93												134	93	-31%
Poitou-Charentes	24													24	
Aquitaine															
Midi-Pyrénées															
Rhône-Alpes	35												63	35	-45%
Auvergne	11												219	11	-95%
France	481												606	481	-21%

Source : Etat13 Aliments du bétail

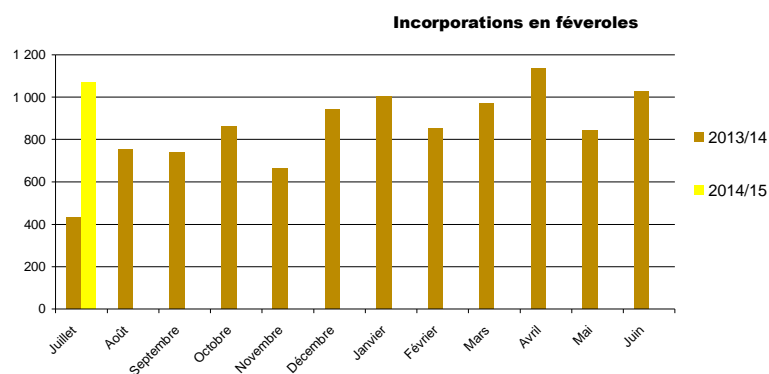

Evolution des FAB au 31 juillet : lupins

Evolutions des fabricants d'aliments du bétail fin juillet-2014

	Incorporations en lupin												Campagnes		
	juil.	août	sept	oct	nov	déc	janv	févr	mars	avr	mai	juin	2013/14	2014/15	%
Bretagne															
Aquitaine															
Rhône-Alpes															
France													6	6	-100%

unité : tonnes

	Stocks en lupin												Campagnes		
	juil.	août	sept	oct	nov	déc	janv	févr	mars	avr	mai	juin	2013/14	2014/15	%
Bretagne															
Aquitaine															
Rhône-Alpes															
France													38	38	-100%

Source : Etat13 Aliments du bétail

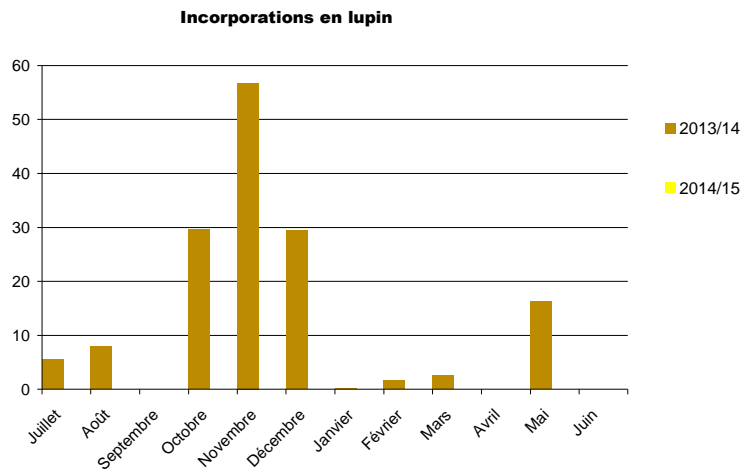

Sources : FranceAgriMer, Service structuration de données

CONJONCTURE de FranceAgriMer 2014 / **Marché des oléoprotéagineux** /12

Evolution des FAB au 31 juillet : tourteaux de colza

Evolutions des fabricants d'aliments du bétail fin juillet-2014

	Incorporations tourteaux colza											Campagnes			
	juil.	août	sept	oct	nov	déc	janv	févr	mars	avr	mai	juin	2013/14	2014/15	%
Ile-de-France													875	933	7%
Picardie	933												1 856	2 200	19%
Haute-Normandie	2 200												1 224	1 129	-8%
Centre	1 129												2 938	4 664	59%
Basse-Normandie	4 664												5 715	5 226	-9%
Bourgogne	5 226												3 594	4 297	20%
Nord-Pas-de-Calais	4 297														
Lorraine													1 355	357	-74%
Alsace	357												834	122	-85%
Franche-Comté	122														
Pays-de-la-Loire	24 111												18 065	24 111	33%
Bretagne	48 280												43 951	48 280	10%
Poitou-Charentes	9 879												7 827	9 879	26%
Aquitaine	4 396												4 920	4 396	-11%
Midi-Pyrénées	1 433												1 992	1 433	-28%
Limousin	1 771												1 000	1 771	77%
Rhône-Alpes	3 869												3 435	3 869	13%
Auvergne	2 632												3 901	2 632	-33%
Languedoc-Roussillon															
PACA	285												135	285	-110%
France	115 581												103 617	115 581	-12%

unité : tonnes

	Stocks en tourteaux colza											Campagnes			
	juil.	août	sept	oct	nov	déc	janv	févr	mars	avr	mai	juin	2013/14	2014/15	%
Ile-de-France	28												28	28	
Picardie	296												279	296	6%
Haute-Normandie	491												241	491	104%
Centre	185												238	185	-22%
Basse-Normandie	679												423	679	61%
Bourgogne	920												869	920	6%
Nord-Pas-de-Calais	706												650	706	9%
Lorraine													142		-100%
Alsace	55												137	55	-60%
Franche-Comté	11												71	11	-84%
Pays-de-la-Loire	3 778												3 347	3 778	13%
Bretagne	7 711												9 737	7 711	-21%
Poitou-Charentes	1 347												1 141	1 347	18%
Aquitaine	832												982	832	-15%
Midi-Pyrénées	381												316	381	20%
Limousin	251												123	251	104%
Rhône-Alpes	1 012												1 040	1 012	-3%
Auvergne	644												826	644	-22%
Languedoc-Roussillon	58													58	
PACA	30												15	30	103%
France	19 414												20 578	19 414	-6%

Source : Etat13 Aliments du bétail

Incorporations en tourteaux colza

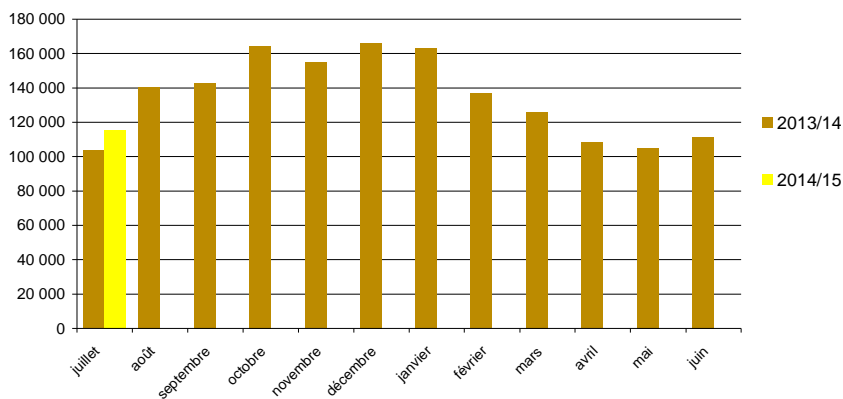

Evolution des FAB au 31 juillet : tourteaux de tournesol

Evolutions des fabricants d'aliments du bétail fin juillet-2014

	Incorporations tourteaux tournesol											Campagnes			
	juil.	août	sept	oct	nov	déc	janv	févr	mars	avr	mai	juin	2013/14	2014/15	%
Ile-de-France															
Picardie	822												733	822	12%
Haute-Normandie	557												506	557	10%
Centre	1 368												1 274	1 368	7%
Basse-Normandie	2 316												1 557	2 316	49%
Bourgogne	2 705												2 296	2 705	18%
Nord-Pas-de-Calais	2 317												1 695	2 317	37%
Lorraine													18		-100%
Alsace	67												362	67	-81%
Franche-Comté	19												210	19	-91%
Pays-de-la-Loire	17 192												12 831	17 192	34%
Bretagne	37 259												22 142	37 259	68%
Poitou-Charentes	9 774												7 884	9 774	24%
Aquitaine	7 782												5 484	7 782	42%
Midi-Pyrénées	1 996												1 776	1 996	12%
Limousin	703												655	703	7%
Rhône-Alpes	3 125												3 791	3 125	-18%
Auvergne	1 823												2 930	1 823	-38%
Languedoc-Roussillon	72												3	72	2369%
PACA	248												177	248	40%
France	90 145												66 322	90 145	36%

unité : tonnes

	Stocks en tourteaux tournesol											Campagnes			
	juil.	août	sept	oct	nov	déc	janv	févr	mars	avr	mai	juin	2013/14	2014/15	%
Ile-de-France	14												30	14	-52%
Champagne-Ardenne															
Picardie	224												252	224	-11%
Haute-Normandie	98												111	98	-12%
Centre	206												417	206	-51%
Basse-Normandie	407												358	407	14%
Bourgogne	477												439	477	9%
Nord-Pas-de-Calais	731												591	731	24%
Lorraine													105		-100%
Alsace	4												151	4	-97%
Franche-Comté	8												175	8	-95%
Pays-de-la-Loire	4 122												3 507	4 122	18%
Bretagne	9 803												10 682	9 803	-8%
Poitou-Charentes	1 315												1 030	1 315	28%
Aquitaine	1 271												1 018	1 271	25%
Midi-Pyrénées	432												573	432	-25%
Limousin	126												159	126	-21%
Rhône-Alpes	685												949	685	-28%
Auvergne	476												880	476	-46%
Languedoc-Roussillon	22												16	22	38%
PACA	60												66	60	-10%
France	20 480												21 508	20 480	-5%

Source : Etat13 Aliments du bétail

Incorporations en tourteaux tournesol

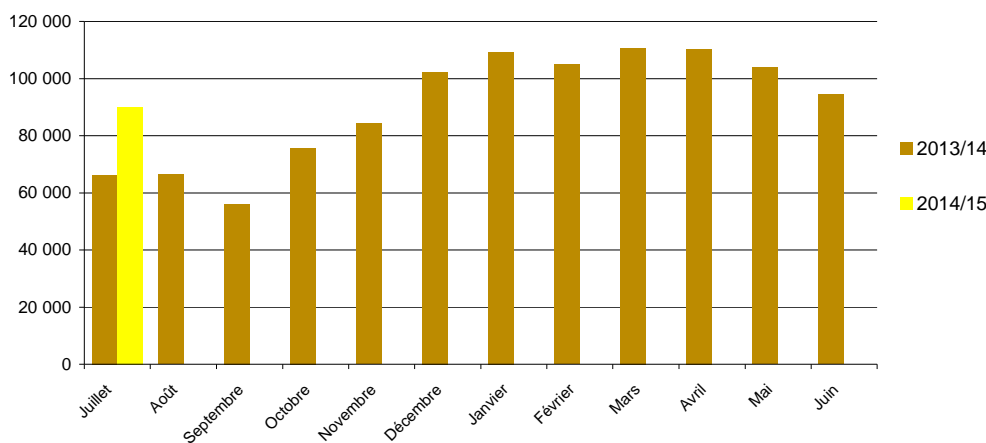

Sources : FranceAgriMer, Service structuration de données
 CONJONCTURE de FranceAgriMer 2014 / **Marché des oléoprotéagineux** /14

Evolution des FAB au 31 juillet : tourteaux de soja

Evolutions des fabricants d'aliments du bétail fin juillet-2014

	Incorporations en tourteaux soja												Campagnes		
	juil.	août	sept	oct	nov	déc	janv	févr	mars	avr	mai	juin	2013/14	2014/15	%
Ile-de-France															
Picardie	1 306												1 291	1 306	1%
Haute-Normandie	2 047												2 325	2 047	-12%
Centre	2 668												5 475	2 668	-51%
Basse-Normandie	3 197												3 085	3 197	4%
Bourgogne	3 382												5 176	3 382	-35%
Nord-Pas-de-Calais	5 452												5 168	5 452	6%
Lorraine													44		-100%
Alsace	355												1 468	355	-76%
Franche-Comté	57												430	57	-87%
Pays-de-la-Loire	43 623												44 483	43 623	-2%
Bretagne	83 950												86 636	83 950	-3%
Poitou-Charentes	16 130												16 912	16 130	-5%
Aquitaine	6 042												5 245	6 042	15%
Midi-Pyrénées	1 964												2 246	1 964	-13%
Limousin	821												709	821	16%
Rhône-Alpes	4 411												8 235	4 411	-46%
Auvergne	1 276												2 858	1 276	-55%
Languedoc-Roussillon	64													64	
PACA	536												573	536	-6%
France	177 280												192 358	177 280	-8%

unité : tonnes

	Stocks en tourteaux soja												Campagnes		
	juil.	août	sept	oct	nov	déc	janv	févr	mars	avr	mai	juin	2013/14	2014/15	%
Picardie	530												407	530	30%
Haute-Normandie	673												285	673	136%
Centre	346												785	346	-56%
Basse-Normandie	570												429	570	33%
Bourgogne	914												667	914	37%
Nord-Pas-de-Calais	1 189												1 098	1 189	8%
Lorraine													281		-100%
Alsace	131												608	131	-78%
Franche-Comté	26												122	26	-79%
Pays-de-la-Loire	8 353												8 814	8 353	-5%
Bretagne	13 774												15 169	13 774	-9%
Poitou-Charentes	2 977												2 415	2 977	23%
Aquitaine	1 556												1 720	1 556	-10%
Midi-Pyrénées	668												739	668	-10%
Limousin	183												258	183	-29%
Rhône-Alpes	1 793												2 926	1 793	-39%
Auvergne	575												1 422	575	-60%
Languedoc-Roussillon	36													36	
PACA	225												181	225	25%
France	34 519												38 327	34 519	-10%

Source : Etat13 Aliments du bétail

Incorporations en tourteaux soja

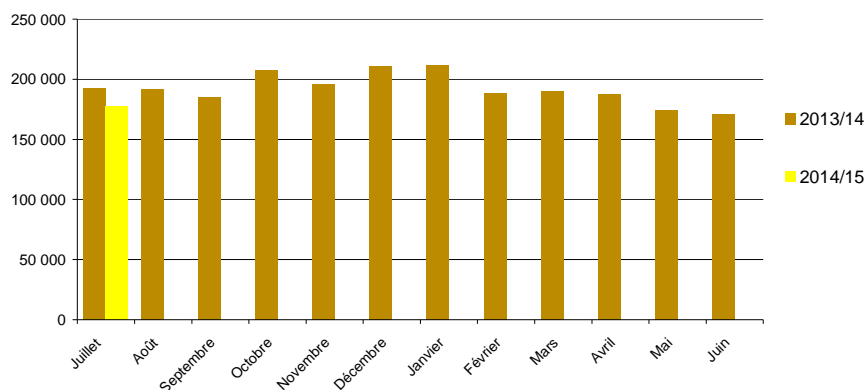

Evolution des FAB au 31 juillet : tourteaux de lin

	Incorporations tourteaux lin												Campagnes	
	juil.	août	sept	oct	nov	déc	janv	févr	mars	avr	mai	juin	2013/14	2014/15
Basse-Normandie	27												21	27
Pays-de-la-Loire	144												184	144
Midi-Pyrénées													37	
Rhône-Alpes													2	
Auvergne	0												0	0
France	172												244	172

unité : tonnes

	Stocks en tourteaux lin												Campagnes	
	juil.	août	sept	oct	nov	déc	janv	févr	mars	avr	mai	juin	2013/14	2014/15
Basse-Normandie	49												35	49
Lorraine														
Pays-de-la-Loire	121												125	121
Rhône-Alpes													20	
Auvergne	7												15	7
Picardie													2,9	
France	176												198	176

Source : Etat13 Aliments du bétail

Incorporations en tourteaux lin

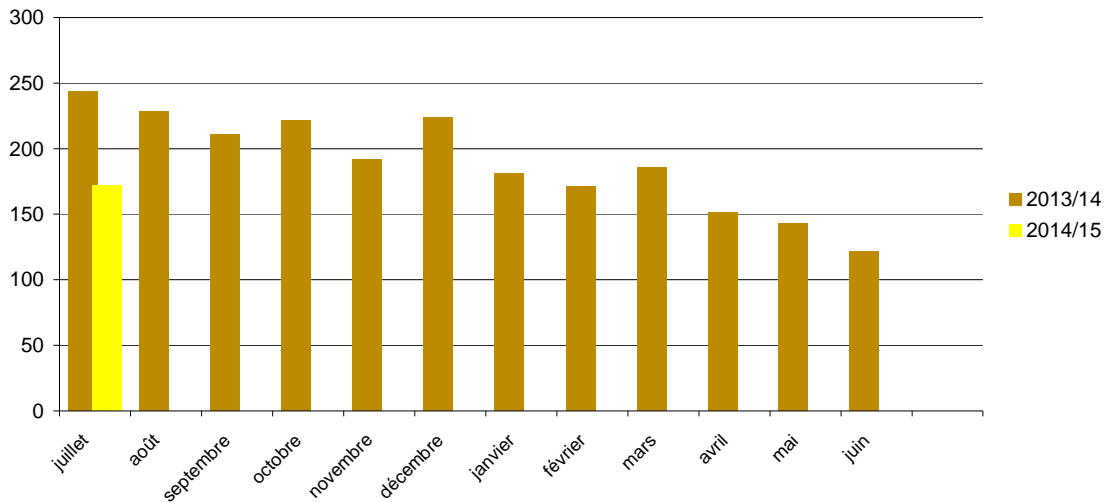

Sources : FranceAgriMer, Service structuration de données
 CONJONCTURE de FranceAgriMer 2014 / **Marché des oléoprotéagineux** /16

Colza

Evolution régionale de la collecte et des stocks de collecte

situation provisoire fin juillet-2014 récolte 2013 et 2014

Régions	juil	août	sept	oct	nov	déc	janv	févr	mars	avr	mai	juin	dont semences 2013	dont semences 2014	total* 2013	total* 2014	%		
Ile-de-France	173 749														61 380	173 749	183%		
Champagne-Ardenne	611 763														213 175	611 763	187%		
Picardie	327 203														11 714	327 203	2693%		
Haute-Normandie	52 930														6 817	52 930	676%		
Centre	378 691												55	146	107 229	378 691	253%		
Basse-Normandie	44 305														2 892	44 305	1432%		
Bourgogne	375 843														179 606	375 843	109%		
Nord-Pas-de-Calais	32 598												3 117	6 658	3 214	32 598	914%		
Lorraine	308 626														26 087	308 626	1083%		
Alsace	10 084														5 914	10 084	71%		
Franche-Comté	77 842														41 474	77 842	88%		
Pays-de-la-Loire	97 135												1 885	2 671	63 254	97 135	54%		
Bretagne	97 151														62 155	97 151	56%		
Poitou-Charentes	244 585														375	239	117 556	244 585	108%
Aquitaine	19 558												817	204	13 281	19 558	47%		
Midi-Pyrénées	68 013												1 466	2 431	61 887	68 013	10%		
Limousin	6 421														1 410	6 421	355%		
Rhône-Alpes	60 735												722	691	45 237	60 735	34%		
Auvergne	23 551														13 042	23 551	81%		
Languedoc-Roussillon	5 532												1	471	6 924	5 532	-20%		
PACA	4 646												9		4 508	4 646	3%		
Dom																			
Total	3 020 961												8 446	13 510	1 048 757	3 020 961	188%		

(1) départements non précisés

* y compris bio et semences

Régions	juil	août	sept	oct	nov	déc	janv	févr	mars	avr	mai	juin	dont semences 2013	dont semences 2014	Stocks* 2013	Stocks* 2014	%		
Ile-de-France	138 000														48 444	138 000	185%		
Champagne-Ardenne	514 967														219 797	514 967	134%		
Picardie	319 756												760		15 930	319 756	1907%		
Haute-Normandie	58 062														12 053	58 062	382%		
Centre	331 672														101 571	331 672	227%		
Basse-Normandie	31 240														12 405	31 240	152%		
Bourgogne	310 305														168 617	310 305	84%		
Nord-Pas-de-Calais	49 942												3 568	4 578	6 046	49 942	726%		
Lorraine	317 601														37 043	317 601	757%		
Alsace	43 947														16 894	43 947	160%		
Franche-Comté	40 635														22 926	40 635	77%		
Pays-de-la-Loire	90 225												1 579	1 019	53 635	90 225	68%		
Bretagne	72 919														44 309	72 919	65%		
Poitou-Charentes	236 995														156	77	118 941	236 995	99%
Aquitaine	17 554												6 640	1 216	17 409	17 554	1%		
Midi-Pyrénées	41 865												1 594	1 973	48 946	41 865	-14%		
Limousin	1 225														436	1 225	181%		
Rhône-Alpes	50 077														292	278	41 268	50 077	21%
Auvergne	21 712														13 211	21 712	64%		
Languedoc-Roussillon	10 529												258	1 864	12 252	10 529	-14%		
PACA	2 811														3 087	2 811	-9%		
Dom																			
Total	2 702 040												14 849	11 004	1 015 218	2 702 040	166%		

Source : Etat2 consommation

unité: tonnes

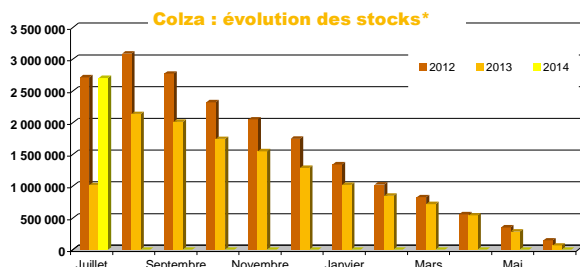
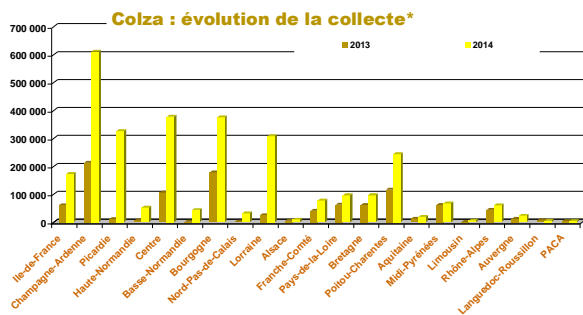

Sources : FranceAgriMer, Service structuration de données

CONJONCTURE de FranceAgriMer 2014 / Marché des oléo-protéagineux / 11

Tournesol

Evolution régionale de la collecte et des stocks de collecte

situation provisoire fin juillet-2014 récolte 2013 et 2014

Régions	juil	août	sept	oct	nov	déc	janv	févr	mars	avr	mai	juin	dont semences 2013	dont semences 2014	total* 2013	total* 2014	%
Ile-de-France															36		
Champagne-Ardenne															24		
Picardie																67	
Haute-Normandie	67															825	-33%
Centre	825														1 226	825	
Basse-Normandie	21															21	
Bourgogne	73														53	73	38%
Nord-Pas-de-Calais																	
Lorraine																	
Alsace																	
Franche-Comté	5														9	5	-51%
Pays-de-la-Loire	884														248	884	257%
Bretagne																	
Poitou-Charentes	1 211														846	1 211	43%
Aquitaine	767														260	767	195%
Midi-Pyrénées	2 844														1 265	2 844	125%
Limousin																	
Rhône-Alpes	25														42	25	-41%
Auvergne															83		
Languedoc-Roussillon	54														1	54	
PACA	3															3	
Dom																	
Total	6 776														4 092	6 776	66%

(1) départements non précisés

* y compris bio et semences

Régions	juil	août	sept	oct	nov	déc	janv	févr	mars	avr	mai	juin	dont semences 2013	dont semences 2014	Stocks* 2013	Stocks* 2014	%
Ile-de-France	366														403	366	-9%
Champagne-Ardenne	221														162	221	37%
Picardie	90														340	90	-74%
Haute-Normandie	237														250	237	-5%
Centre	10 351														9 484	10 351	9%
Basse-Normandie	908														71	908	
Bourgogne	1 055														1 094	1 055	-4%
Nord-Pas-de-Calais																	
Lorraine	129														299	129	-57%
Alsace	5														4 739	5	-100%
Franche-Comté	88														12	88	610%
Pays-de-la-Loire	4 026												26	30	3 329	4 026	21%
Bretagne	40														315	40	-87%
Poitou-Charentes	18 421														19 599	18 421	-6%
Aquitaine	5 331														4 709	5 331	13%
Midi-Pyrénées	13 823												103	227	28 273	13 823	-51%
Limousin	38														28	38	37%
Rhône-Alpes	2 337														1 313	2 337	78%
Auvergne	318														425	318	-25%
Languedoc-Roussillon	8 502														4 961	8 502	71%
PACA	647														167	647	288%
Dom																	
Total	66 932												1 020	2 466	79 971	66 932	-16%

Source : Etat2 consommation

unité: tonnes

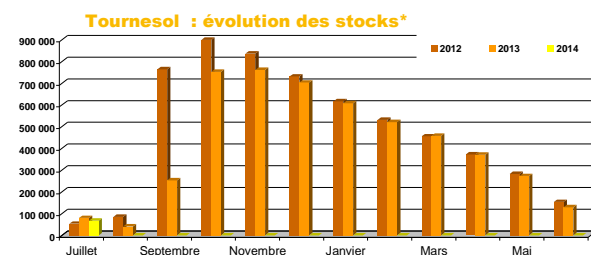
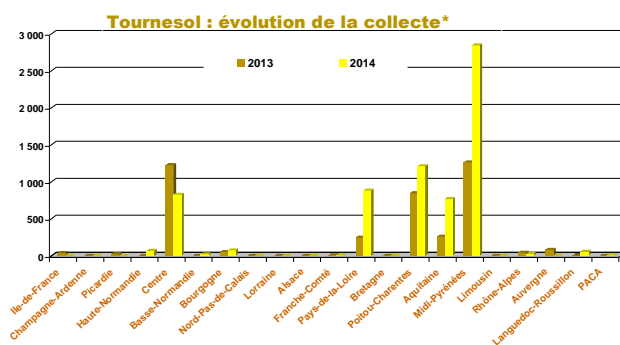

Soja

Evolution régionale de la collecte et des stocks de collecte

situation provisoire fin juillet-2014 récolte 2013 et 2014

Régions	juil	août	sept	oct	nov	déc	janv	févr	mars	avr	mai	juin	dont semences 2013	dont semences 2014	total* 2013	total* 2014	%
Ile-de-France																	
Champagne-Ardenne																	
Picardie																	
Haute-Normandie																	
Centre																	
Basse-Normandie																	
Bourgogne	36															36	
Nord-Pas-de-Calais																	
Lorraine																	
Alsace																	
Franche-Comté															7	-100%	
Pays-de-la-Loire																	
Bretagne																	
Poitou-Charentes																	
Aquitaine																	
Midi-Pyrénées	6														22	6	-72%
Limousin	603														541	603	11%
Rhône-Alpes																	
Auvergne																	
Languedoc-Roussillon																	
PACA																	
Dom																	
Total	649														570	649	14%

(1) départements non précisés
* y compris bio et semences

Régions	juil	août	sept	oct	nov	déc	janv	févr	mars	avr	mai	juin	dont semences 2013	dont semences 2014	Stocks* 2013	Stocks* 2014	%		
Ile-de-France																			
Champagne-Ardenne		3														55	3	-95%	
Picardie																	25		
Haute-Normandie		25															31	-37%	
Centre		31														50			
Basse-Normandie																			
Bourgogne	1 038														682	1 038	52%		
Nord-Pas-de-Calais																			
Lorraine																			
Alsace		2 242														2 810	2 242	-20%	
Franche-Comté	80														421	80	-81%		
Pays-de-la-Loire		22														31	22	-27%	
Bretagne		15														11	15	43%	
Poitou-Charentes		38														23	38	66%	
Aquitaine		1 653											302	99	1 298	1 653	27%		
Midi-Pyrénées	5 900												2	114	5 387	5 900	10%		
Limousin		1														1	1	71%	
Rhône-Alpes		2 126											28	11	1 211	2 126	76%		
Auvergne		358														349	358	2%	
Languedoc-Roussillon		506											338	52	972	506	-48%		
PACA		71														71	71	-1%	
Dom																			
Total	14 188												669	277	13 371	14 188	6%		

Source : Eta2 consommation
unité: tonnes

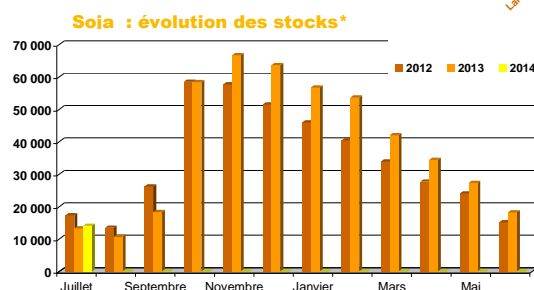
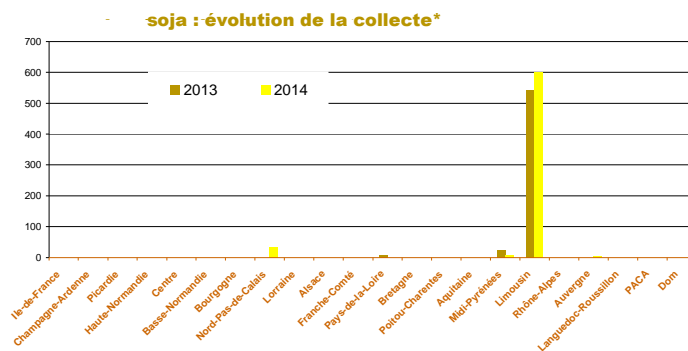

Sources : FranceAgriMer, Service structuration de données

CONJONCTURE de FranceAgriMer 2014 / Marché des oléo-protéagineux /13

Lin

Evolution régionale de la collecte et des stocks de collecte

situation provisoire fin juillet-2014 récolte 2013 et 2014

Régions	juil	août	sept	oct	nov	déc	janv	févr	mars	avr	mai	juin	dont semences 2013	dont semences 2014	total* 2013	total* 2014	%
Ile-de-France															14		-100%
Champagne-Ardenne	10															10	
Picardie	206															206	
Haute-Normandie																	
Centre	575														180	575	219%
Basse-Normandie																	
Bourgogne	164															164	
Nord-Pas-de-Calais															30		-100%
Lorraine	33															33	
Alsace																	
Franche-Comté																	
Pays-de-la-Loire	1 197														859	1 197	39%
Bretagne	271														115	271	136%
Poitou-Charentes	833														376	833	121%
Aquitaine															50		-100%
Midi-Pyrénées	895														588	895	52%
Limousin																	
Rhône-Alpes															0		-100%
Auvergne																	
Languedoc-Roussillon																	
PACA																	
Dom																	
Total	4 182														2 211	4 182	89%

(1) départements non précisés
* y compris bio et semences

Régions	juil	août	sept	oct	nov	déc	janv	févr	mars	avr	mai	juin	dont semences 2013	dont semences 2014	Stocks 2013	Stocks 2014	%
Ile-de-France	55														1	55	
Champagne-Ardenne	36														21	36	71%
Picardie	571												426	316	435	571	31%
Haute-Normandie	20														11	20	86%
Centre	552														105	552	427%
Basse-Normandie	21													21	21		
Bourgogne	130														20	130	565%
Nord-Pas-de-Calais																	
Lorraine	50														102	50	-51%
Alsace																	
Franche-Comté																	
Pays-de-la-Loire	1 182														1 097	1 182	8%
Bretagne	247														90	247	174%
Poitou-Charentes	848														285	848	198%
Aquitaine	4														13	4	-73%
Midi-Pyrénées	955														488	955	96%
Limousin																	
Rhône-Alpes																	
Auvergne	18														15	18	20%
Languedoc-Roussillon															9		-100%
PACA																	
Dom																	
Total	4 688												426	337	2 690	4 688	74%

Source : Etat2 consommation
unité: tonnes

lin : évolution de la collecte*

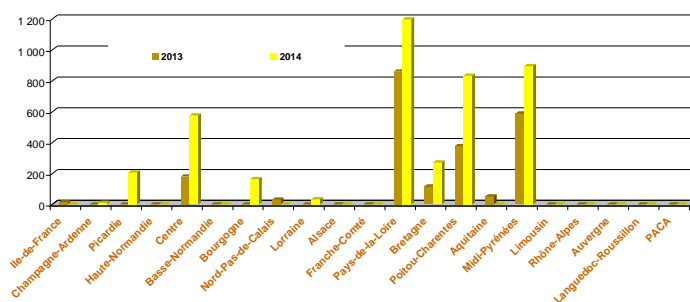

Lin : évolution des stocks*

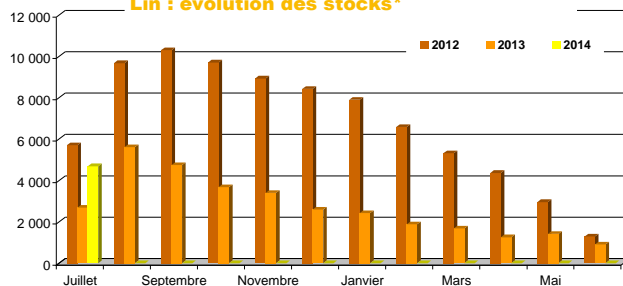

Pois

Evolution régionale de la collecte et des stocks de collecte

situation provisoire fin juillet-2014 récolte 2013 et 2014

Régions	juil	août	sept	oct	nov	déc	janv	févr	mars	avr	mai	juin	dont semences 2013	dont semences 2014	total* 2013	total* 2014	%
Ile-de-France	9 736												49	166	4 555	9 736	114%
Champagne-Ardenne	48 640												142	494	18 211	48 640	167%
Picardie	26 021												11	1 162	2 610	26 021	
Haute-Normandie	3 823												25		113	3 823	
Centre	16 550												432	1 015	8 744	16 550	89%
Basse-Normandie	2 891												58	410	223	2 891	
Bourgogne	16 617												188	184	10 575	16 617	57%
Nord-Pas-de-Calais	43												7	6	81	43	-47%
Lorraine	10 843														4 639	10 843	134%
Alsace															2		
Franche-Comté	153														222	153	-31%
Pays-de-la-Loire	3 579													20	2 161	3 579	66%
Bretagne	1 544												61	155	343	1 544	351%
Poitou-Charentes	33 728												665	884	29 237	33 728	15%
Aquitaine	244														274	244	-11%
Midi-Pyrénées	6 102												368	381	2 890	6 102	111%
Limousin	56														45	56	25%
Rhône-Alpes	2 221												191	183	1 466	2 221	52%
Auvergne	486													3	282	486	72%
Languedoc-Roussillon	1 931												614	29	2 942	1 931	-34%
PACA	1 681												24		1 386	1 681	21%
Dom																	
Total	186 889												2 835	5 091	91 203	186 889	105%

(1) départements non précisés
* y compris bio et semences

Régions	juil	août	sept	oct	nov	déc	janv	févr	mars	avr	mai	juin	Semences 2013	Semences 2014	Stocks* 2013	Stocks* 2014	%
Ile-de-France	13 895												8 502	214	16 933	13 895	-18%
Champagne-Ardenne	50 130												63	161	22 158	50 130	126%
Picardie	32 632												1 714	1 705	11 219	32 632	191%
Haute-Normandie	7 927												58	54	1 791	7 927	
Centre	19 194												1 402	527	12 851	19 194	49%
Basse-Normandie	2 802												58	432	842	2 802	233%
Bourgogne	15 595												138	112	10 867	15 595	44%
Nord-Pas-de-Calais	1 060												550	840	764	1 060	39%
Lorraine	9 719												2	15	4 757	9 719	104%
Alsace	49														33	49	51%
Franche-Comté	119														156	119	-24%
Pays-de-la-Loire	4 419												127	342	3 492	4 419	27%
Bretagne	1 910												73	126	475	1 910	302%
Poitou-Charentes	33 973												665	832	26 593	33 973	28%
Aquitaine	1 000												330	464	911	1 000	10%
Midi-Pyrénées	4 912												94	338	2 326	4 912	111%
Limousin																	
Rhône-Alpes	2 285												321	328	1 163	2 285	97%
Auvergne	447												1		344	447	30%
Languedoc-Roussillon	2 270														2 004	2 270	13%
PACA	1 836														1 236	1 836	49%
Dom																	
Total	206 174												14 098	6 488	120 914	206 174	71%

Source : Etat2 consommation
unité : tonnes

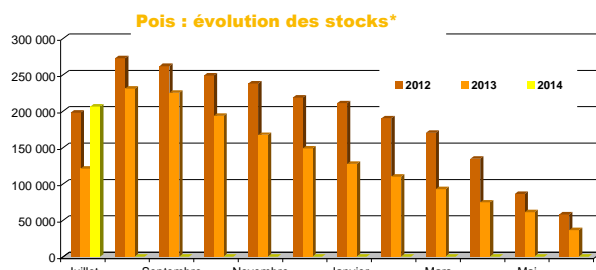
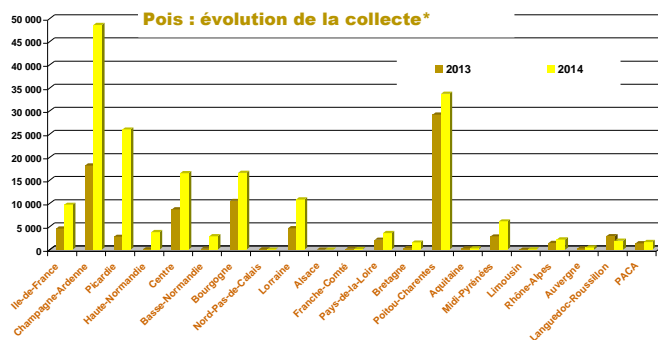

Sources : FranceAgriMer, Service structuration de données

CONJONCTURE de FranceAgriMer 2014 / Marché des oléo-protéagineux /15

Fèves

Evolution régionale de la collecte et des stocks de collecte

situation provisoire fin juillet-2014 récolte 2013 et 2014

Régions	juil	août	sept	oct	nov	déc	janv	févr	mars	avr	mai	juin	dont semences 2013	dont semences 2014	total* 2013	total* 2014	%
Ile-de-France	370														75	370	391%
Champagne-Ardenne	201														2	201	
Picardie	143														23	143	524%
Haute-Normandie	118													3	4	118	
Centre	663												24	29	161	663	311%
Basse-Normandie	2															2	
Bourgogne	426														28	426	
Nord-Pas-de-Calais																	
Lorraine															11		
Alsace																	
Franche-Comté	88															88	
Pays-de-la-Loire	1 261														220	1 261	475%
Bretagne	592															592	
Poitou-Charentes	575														195	575	195%
Aquitaine	637													23	851	637	-25%
Midi-Pyrénées	1 585													42	476	1 585	233%
Limousin	47															47	
Rhône-Alpes	79														52	79	52%
Auvergne	9													3		9	
Languedoc-Roussillon	30														15	30	96%
PACA	25														24	25	4%
Dom																	
Total	6 848												27	97	2 137	6 848	220%

(1) départements non précisés
* y compris bio et semences

Régions	juil	août	sept	oct	nov	déc	janv	févr	mars	avr	mai	juin	dont semences 2013	dont semences 2014	Stocks* 2013	Stocks* 2014	%	
Ile-de-France	2 279												2 877	109	3 716	2 279	-39%	
Champagne-Ardenne	761														297	761	156%	
Picardie	2 872												629	121	2 094	2 872	37%	
Haute-Normandie	842												92	32	404	842	108%	
Centre	1 205												102	0	975	1 205	24%	
Basse-Normandie	995												32	10	843	995	18%	
Bourgogne	311														220	311	42%	
Nord-Pas-de-Calais	312												65	1	406	312	-23%	
Lorraine	121												11	7	74	121	63%	
Alsace															156			
Franche-Comté	40															40		
Pays-de-la-Loire	1 533														67	333	1 533	361%
Bretagne	786														93	786	743%	
Poitou-Charentes	730														169	730	331%	
Aquitaine	785												13	71	1 382	785	-43%	
Midi-Pyrénées	1 705														601	1 705	184%	
Limousin																		
Rhône-Alpes	129														77	129	69%	
Auvergne	0														11	0	-98%	
Languedoc-Roussillon	84														150	84	-44%	
PACA	25														66	25	-62%	
Dom																		
Total	15 516												3 821	417	12 067	15 516	29%	

Source : Etat2 consommation
unité: tonnes

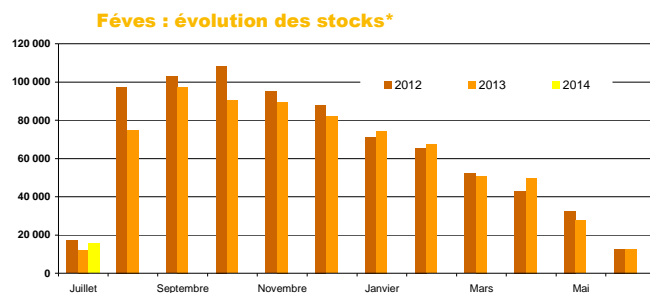
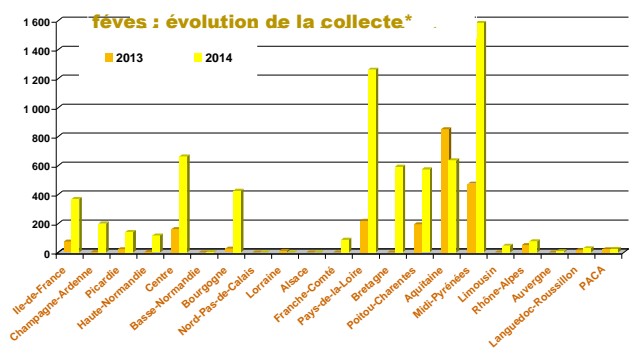

Lupin

Evolution régionale de la collecte et des stocks de collecte

situation provisoire fin juillet-2014 récolte 2013 et 2014

Régions	juil	août	sept	oct	nov	déc	janv	févr	mars	avr	mai	juin	dont semences 2013	dont semences 2014	total* 2013	total* 2014	%
Ile-de-France																	
Champagne-Ardenne																	
Picardie																	
Haute-Normandie																	
Centre																	
Basse-Normandie																	
Bourgogne																	
Nord-Pas-de-Calais																	
Lorraine																	
Alsace																	
Franche-Comté																	
Pays-de-la-Loire																	
Bretagne																	
Poitou-Charentes	39															39	
Aquitaine																	
Midi-Pyrénées																	
Limousin																	
Rhône-Alpes																	
Auvergne																	
Languedoc-Roussillon																	
PACA																	
Dom																	
Total	39															39	#DIV/0!

(1) départements non précisés
* y compris bio et semences

Régions	juil	août	sept	oct	nov	déc	janv	févr	mars	avr	mai	juin	dont semences 2013	dont semences 2014	Stocks* 2013	Stocks* 2014	%
Ile-de-France																	
Champagne-Ardenne																	
Picardie																	
Haute-Normandie																	
Centre																	
Basse-Normandie																	
Bourgogne																	
Nord-Pas-de-Calais	2												9	2	4	2	-100%
Lorraine															9	2	-78%
Alsace																	
Franche-Comté																	
Pays-de-la-Loire	70												12	20	223	70	-69%
Bretagne	40														127	40	
Poitou-Charentes	219														127	219	72%
Aquitaine																	
Midi-Pyrénées	24												23	23	23	24	3%
Limousin																	
Rhône-Alpes	1												3	1	3	1	-82%
Auvergne																	
Languedoc-Roussillon																	
PACA																	
Dom																	
Total	355												47	45	390	355	-9%

Source : Etat2 consommation
unité: tonnes

Lupin : évolution de la collecte*

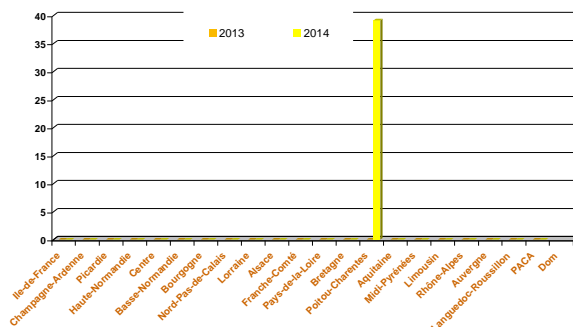

lupin : évolution des stocks*

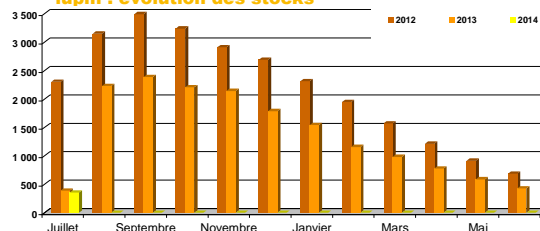

Sources : FranceAgriMer, Service structuration de données

CONJONCTURE de FranceAgriMer 2014 / Marché des oléo-protéagineux /17

Collectes et stocks départementaux au 31 juillet 2014

Marché des oléo-protéagineux
Septembre 2014

Collecte des oléo-protéagineux

situation provisoire fin juillet-2014 récolte 2013 et 2014

Les chiffres sont issus des collectes des campagnes 2013/14 et 2014/15. L'étude est réalisée à partir du département de production. Les graines sont d'origine française. (source : Etat2 consommation)

	colza						tournesol										
	coop		Négoce		Autres		Total		coop		Négoce		Autres		Total		
	2013	2014	2013	2014	2013	2014	2013	2014	2013	2014	2013	2014	2013	2014	2013	2014	
12 ÎLE-DE-FRANCE																	
75 ville-de-Paris	77	699	0	10	0	0	77	709	0	0	0	0	0	0	0	0	
77 seine et marne	24 090	71 745	19 804	42 085	0	0	43 893	113 830	0	0	0	0	0	0	0	0	
78 yvelines	2 754	14 943	1 560	3 671	0	0	4 314	18 613	0	0	0	0	0	0	0	0	
91 essonne	6 900	17 349	4 935	14 697	0	0	11 835	32 046	0	0	36	0	0	0	36	0	
92 hauts de seine	63	41	0	0	0	0	63	41	0	0	0	0	0	0	0	0	
93 seine st denis	0	0	0	0	0	0	0	0	0	0	0	0	0	0	0	0	
94 val de marne	37	148	0	38	0	0	37	186	0	0	0	0	0	0	0	0	
95 val d'oise	613	7 728	548	596	0	0	1 161	8 324	0	0	0	0	0	0	0	0	
total	34 534	112 653	26 847	61 096	0	0	61 380	173 749	0	0	36	0	0	0	36	0	
08 CHAMPAGNE-ARDENNE																	
08 ardennes	5 658	70 239	123	5 946	0	0	5 782	76 185	0	0	0	0	0	0	0	0	
10 aube	58 078	99 221	40 261	73 331	0	0	98 339	172 552	0	0	0	0	0	0	0	0	
51 marne	84 521	257 080	14 928	34 760	0	0	99 449	291 840	0	0	0	0	0	0	0	0	
52 haute marne	6 948	48 410	2 658	22 776	0	0	9 605	71 186	0	0	0	0	0	0	0	0	
total	155 204	474 951	57 971	136 813	0	0	213 175	611 763	0	0	0	0	0	0	0	0	
19 PICARDIE																	
02 aise	5 388	110 558	1 106	38 979	0	0	6 494	149 537	0	0	0	0	0	0	0	0	
60 oise	3 843	97 643	672	13 916	0	79	4 515	111 638	0	0	0	0	0	0	0	0	
80 somme	389	43 488	317	22 539	0	0	706	66 028	0	0	24	0	0	0	24	0	
total	9 620	251 689	2 095	75 435	0	79	11 714	327 203	0	0	24	0	0	0	24	0	
11 HAUTE-NORMANDIE																	
27 eure	4 887	14 245	1 653	13 972	0	314	6 540	28 531	0	0	0	0	0	0	0	0	
76 seine maritime	200	16 818	77	7 260	0	322	277	24 399	0	0	0	67	0	0	0	67	
total	5 087	31 062	1 730	21 232	0	636	6 817	52 930	0	0	0	67	0	0	0	67	
07 CENTRE																	
18 cher	13 063	58 884	7 157	19 780	0	0	20 220	78 664	0	0	19	117	0	0	19	117	
28 eure et loir	5 848	49 952	5 080	24 183	0	0	10 928	74 135	0	0	0	46	0	0	0	46	
36 indre	11 332	40 857	7 201	14 687	0	0	18 533	55 544	0	0	114	36	0	22	114	58	
37 indre et loire	14 129	32 210	4 611	12 600	0	0	18 740	44 809	0	0	956	578	0	27	956	605	
41 loir et cher	6 842	52 637	4 338	14 489	122	126	11 302	67 251	0	0	105	0	0	0	105	0	
45 loiret	13 252	33 841	14 254	24 447	0	0	27 507	58 288	0	0	33	0	0	0	33	0	
total	64 466	268 380	42 642	110 185	122	126	107 229	378 691	0	0	1 226	776	0	49	1 226	825	
04 BASSE-NORMANDIE																	
14 calvados	189	23 690	1 462	6 962	0	0	1 651	30 652	0	0	0	0	0	0	0	0	
50 manche	300	1 047	447	1 150	55	121	801	2 318	0	0	0	0	0	0	0	0	
61 orne	207	8 579	233	2 756	0	0	440	11 334	0	0	0	21	0	0	0	21	
total	695	33 316	2 142	10 868	55	121	2 892	44 305	0	0	0	21	0	0	0	21	
05 BOURGOGNE																	
21 côte d'or	41 594	95 387	11 162	26 261	572	914	53 328	122 562	0	0	0	0	0	0	0	0	
58 nièvre	9 037	37 065	9 763	29 151	0	0	18 801	66 216	0	0	53	0	0	0	53	0	
71 saône et loire	27 776	39 932	736	7 220	1 776	2 778	30 287	43 430	0	0	0	0	0	0	0	0	
89 yonne	44 174	86 243	33 016	57 393	0	0	77 190	143 636	0	0	73	0	0	0	73	0	
total	122 580	258 627	54 677	113 524	2 349	3 692	179 606	375 843	0	0	53	73	0	0	53	73	
17 NORD-PAS-DE-CALAIS																	
59 nord	14	6 871	0	3 661	3 117	6 658	3 131	17 190	0	0	0	0	0	0	0	0	
62 pas de calais	0	6 326	83	9 083	0	0	83	15 408	0	0	0	0	0	0	0	0	
total	14	13 197	83	12 744	3 117	6 658	3 214	32 598	0	0	0	0	0	0	0	0	
15 LORRAINE																	
54 meurthe et mose	10 135	68 277	2 048	10 747	73	334	12 255	79 357	0	0	0	0	0	0	0	0	
55 meusse	2 087	83 845	408	18 284	0	0	2 495	102 130	0	0	0	0	0	0	0	0	
57 moselle	7 035	85 683	1 099	17 766	0	0	8 134	103 449	0	0	0	0	0	0	0	0	
88 vosges	2 940	20 603	263	3 087	0	0	3 203	23 690	0	0	0	0	0	0	0	0	
total	22 196	258 408	3 818	49 884	73	334	26 087	308 626	0	0	0	0	0	0	0	0	
01 ALSACE																	
67 bas rhin	2 739	5 004	992	1 128	0	0	3 731	6 132	0	0	0	0	0	0	0	0	
68 haut rhin	1 516	2 003	667	1 949	0	0	2 183	3 952	0	0	0	0	0	0	0	0	
total	4 255	7 007	1 659	3 077	0	0	5 914	10 084	0	0	0	0	0	0	0	0	
10 FRANCHE-COMTE																	
25 doubs	1 998	4 285	533	1 844	0	0	2 531	6 129	0	0	9	0	0	0	9	0	
39 jura	9 201	16 197	2 423	3 093	0	0	11 623	19 289	0	5	0	0	0	0	0	5	
70 haute saône	19 229	33 912	7 637	15 149	0	0	26 866	49 062	0	0	0	0	0	0	0	0	
90 territoire de bello	356	1 167	97	2 195	0	0	453	3 362	0	0	0	0	0	0	0	0	
total	30 783	55 561	10 691	22 281	0	0	41 474	77 842	0	5	9	0	0	0	9	5	
18 PAYS DE LA LOIRE																	
44 loire atlantique	11 779	12 469	4 810	5 402	31	30	16 619	17 901	0	0	65	0	0	0	65	0	
49 maine et loire	11 987	18 564	4 597	6 955	314	246	16 898	25 765	0	0	91	341	0	0	91	341	
53 mayenne	6 283	10 086	6 505	9 839	34	115	12 822	20 040	0	0	33	0	0	0	33	0	
72 sarthe	1 482	7 087	4 065	9 854	0	0	5 547	16 941	0	14	156	335	0	0	156	348	
85 vendée	7 360	9 687	4 008	6 803	0	0	11 368	16 489	0	96	0	0	0	0	0	96	
total	38 891	57 893	23 984	38 852	380	390	63 254	97 135	0	110	248	774	0	0	248	884	
06 BRETAGNE																	
22 côtes d'armor	9 603	23 477	2 191	5 399	63	496	11 856	29 372	0	0	0	0	0	0	0	0	
29 finistère	7 617	15 832	479	1 789	239	296	8 335	17 917	0	0	0	0	0	0	0	0	
35 ille et vilaine	16 044	19 598	6 760	8 005	60	517	22 864	28 120	0	0	0	0	0	0	0	0	
56 morbihan	15 924	16 860	2 177	4 090	999	793	19 100	21 743	0	0	0	0	0	0	0	0	
total	49 187	75 766	11 608	19 283	1 360	2 102	62 155	97 151	0	0	0	0	0	0	0	0	

Collecte des oléo-protéagineux

situation provisoire fin juillet-2014 récolte 2013 et 2014

Les chiffres sont issus des collectes des campagnes 2013/14 et 2014/15. L'étude est réalisée à partir du département de production. Les graines sont d'origine française. (source : Etat2 consommation)

	colza						tournesol									
	coop		Négoce		Autres		Total		coop		Négoce		Autres		Total	
	2013	2014	2013	2014	2013	2014	2013	2014	2013	2014	2013	2014	2013	2014	2013	2014
20 POITOU-CHARENTES																
16 charente	8 521	19 266	281	1 647	0	0	8 802	20 913	47	0	272	297	0	0	319	297
17 charente maritim	22 040	35 204	6 815	7 314	0	0	28 855	42 518	87	0	0	31	0	0	87	31
79 deux sèvres	25 149	48 431	4 292	8 641	0	50	29 441	57 122	29	97	274	749	0	29	303	875
86 vienne	46 595	115 179	3 863	8 853	0	0	50 458	124 032	0	0	137	8	0	0	137	8
total	102 305	218 080	15 251	26 455	0	50	117 556	244 585	163	97	683	1 084	0	29	846	1 211
02 AQUITAINE																
24 dordogne	1 655	2 335	665	2 591	46	106	2 366	5 032	0	0	0	0	0	0	0	0
33 gironde	245	183	257	614	86	3	587	800	0	0	0	18	0	0	0	18
40 landes	722	1 461	720	816	0	0	1 442	2 277	0	0	0	0	0	0	0	0
47 lot et garonne	2 798	3 673	3 307	3 765	335	154	6 440	7 591	0	209	260	540	0	0	260	749
64 pyrénées	1 369	1 772	1 078	2 087	0	0	2 447	3 859	0	0	0	0	0	0	0	0
total	6 789	9 423	6 026	9 872	467	263	13 281	19 558	0	209	260	558	0	0	260	767
16 MIDI-PYRENEES																
09 ariège	1 814	1 904	23	161	0	0	1 837	2 065	30	143	0	0	0	0	30	143
12 aveyron	158	383	635	1 771	101	97	894	2 251	0	0	30	177	0	0	30	177
31 haute garonne	22 399	19 801	4 348	5 024	298	454	27 045	25 278	281	811	7	148	0	0	288	960
32 gers	12 557	17 000	2 673	3 084	48	226	15 278	20 311	382	176	188	304	0	0	570	481
46 lot	548	734	87	230	0	0	635	964	1	0	0	0	0	0	1	0
65 hautes pyrénées	640	1 177	364	625	0	0	1 004	1 802	0	0	0	0	0	0	0	0
81 tarn	5 984	5 286	3 729	4 020	0	122	9 713	9 428	32	16	276	874	0	45	307	935
82 tarn et garonne	3 526	3 272	1 858	2 581	98	62	5 482	5 915	24	83	14	66	0	0	38	148
total	47 626	49 558	13 717	17 495	545	960	61 887	68 013	749	1 229	516	1 569	0	45	1 265	2 844
14 LIMOUSIN																
19 corréze	8	52	0	85	0	0	8	137	0	0	0	0	0	0	0	0
23 creuse	656	3 821	195	473	119	894	970	5 188	0	0	0	0	0	0	0	0
87 haute vienne	433	852	0	244	0	0	433	1 096	0	0	0	0	0	0	0	0
total	1 096	4 725	195	803	119	894	1 410	6 421	0	0	0	0	0	0	0	0
22 RHÔNE-ALPES																
01 ain	9 766	13 952	6 447	8 619	98	232	16 311	22 803	0	0	0	0	0	0	0	0
07 ardèche	489	470	43	54	0	0	531	524	0	0	0	0	0	0	0	0
26 drôme	4 795	5 601	555	839	264	372	5 614	6 812	0	0	0	0	0	0	0	0
38 isère	12 545	16 336	2 021	2 844	1 803	2 650	16 369	21 831	0	0	0	0	42	25	42	25
42 loire	44	57	339	367	11	12	394	436	0	0	0	0	0	0	0	0
69 rhône	3 485	4 356	1 210	2 080	382	559	5 076	6 995	0	0	0	0	0	0	0	0
73 savoie	116	94	0	0	64	26	180	120	0	0	0	0	0	0	0	0
74 haute savoie	578	820	36	72	147	323	761	1 215	0	0	0	0	0	0	0	0
total	31 819	41 685	10 650	14 875	2 768	4 174	45 237	60 735	0	0	0	0	42	25	42	25
03 AUVERGNE																
03 allier	6 464	13 557	3 249	4 268	0	0	9 713	17 825	81	0	0	0	2	0	83	0
15 cantal	0	0	0	0	0	0	0	0	0	0	0	0	0	0	0	0
43 haute loire	0	0	266	435	80	47	345	482	0	0	0	0	0	0	0	0
63 puy de dôme	1 927	3 987	1 047	1 257	10	0	2 984	5 244	0	0	0	0	0	0	0	0
total	8 391	17 544	4 561	5 960	90	47	13 042	23 551	81	0	0	0	2	0	83	0
13 LANGUEDOC-ROUSSILLON																
11 aude	4 539	3 740	461	270	0	0	5 000	4 010	0	0	1	0	0	0	1	0
30 gard	1 223	789	193	110	1	1	1 417	899	0	0	0	0	0	0	0	0
34 hérault	426	221	81	43	0	0	507	264	0	0	0	0	0	0	0	0
48 lozère	0	0	0	0	0	0	0	0	0	0	0	0	0	0	0	0
66 pyrénées orientales	0	30	0	329	0	0	0	359	0	0	0	54	0	0	0	54
total	6 189	4 780	734	751	1	1	6 924	5 532	0	0	1	54	0	0	1	54
21 PACA																
04 alpes de hte prov	2 029	2 435	513	311	0	0	2 542	2 747	0	0	0	0	0	0	0	0
05 hautes alpes	98	47	29	29	0	0	127	76	0	0	0	0	0	0	0	0
06 alpes maritimes	0	0	0	0	0	0	0	0	0	0	0	0	0	0	0	0
13 bouches du rhône	736	587	0	21	50	50	786	658	0	0	0	0	0	0	0	0
83 var	184	342	81	0	0	0	265	342	0	0	0	0	0	0	0	0
84 vaucluse	630	664	29	69	129	90	789	823	0	0	0	0	3	0	3	0
total	3 677	4 076	652	431	179	140	4 508	4 646	0	0	0	0	3	0	3	0
09 CORSE																
20 corse																
autres (1)																
TOTAL FRANCE	745 405	2 248 381	291 730	751 915	11 622	20 665	1 048 757	3 020 961	993	1 650	3 055	4 975	44	152	4 092	6 776

unité : tonne

(1) départements non précisés

20/ Marché oléo-protéagineux > Edition 2014 @ FranceAgriMer/

Collecte des oléo-protéagineux

situation provisoire fin juillet-2014 récolte 2013 et 2014

Les chiffres sont issus des collectes des campagnes 2013/14 et 2014/15. L'étude est réalisée à partir du département de production. Les graines sont d'origine française. (source : Etat2 consommation)

	soja								lin							
	coop		Négoce		Autres		Total		coop		Négoce		Autres		Total	
	2013	2014	2013	2014	2013	2014	2013	2014	2013	2014	2013	2014	2013	2014	2013	2014
12 ILE-DE-FRANCE																
75 ville-de-paris	0	0	0	0	0	0	0	0	0	0	0	0	0	0	0	0
77 seine-et-marne	0	0	0	0	0	0	0	0	14	0	0	0	0	0	14	0
78 yvelines	0	0	0	0	0	0	0	0	0	0	0	0	0	0	0	0
91 essonne	0	0	0	0	0	0	0	0	0	0	0	0	0	0	0	0
92 hauts-de-seine	0	0	0	0	0	0	0	0	0	0	0	0	0	0	0	0
93 seine-et-denise	0	0	0	0	0	0	0	0	0	0	0	0	0	0	0	0
94 val-de-marne	0	0	0	0	0	0	0	0	0	0	0	0	0	0	0	0
95 val-d'oise	0	0	0	0	0	0	0	0	0	0	0	0	0	0	0	0
total	0	0	0	0	0	0	0	0	14	0	0	0	0	0	14	0
08 CHAMPAGNE-ARDENNE																
08 ardennes	0	0	0	0	0	0	0	0	0	0	0	0	0	0	0	0
10 aube	0	0	0	0	0	0	0	0	0	0	0	0	0	0	0	0
51 marne	0	0	0	0	0	0	0	0	0	0	0	0	0	0	0	0
52 haute-marne	0	0	0	0	0	0	0	0	0	10	0	0	0	0	10	0
total	0	0	0	0	0	0	0	0	0	10	0	0	0	0	10	0
19 PICARDIE																
02 aisne	0	0	0	0	0	0	0	0	0	0	0	0	0	0	0	0
60 oise	0	0	0	0	0	0	0	0	0	206	0	0	0	0	0	206
80 somme	0	0	0	0	0	0	0	0	0	0	0	0	0	0	0	0
total	0	0	0	0	0	0	0	0	0	206	0	0	0	0	206	0
11 HAUTE-NORMANDIE																
27 eure	0	0	0	0	0	0	0	0	0	0	0	0	0	0	0	0
76 seine-maritime	0	0	0	0	0	0	0	0	0	0	0	0	0	0	0	0
total	0	0	0	0	0	0	0	0	0	0	0	0	0	0	0	0
07 CENTRE																
18 cher	0	0	0	0	0	0	0	0	0	0	29	135	0	0	29	135
28 eure-et-loir	0	0	0	0	0	0	0	0	25	56	0	0	0	35	25	90
36 indre	0	0	0	0	0	0	0	0	0	0	47	72	0	0	47	72
37 indre-et-loire	0	0	0	0	0	0	0	0	0	0	0	197	0	0	0	197
41 loir-et-cher	0	0	0	0	0	0	0	0	30	0	0	10	0	0	30	10
45 loiret	0	0	0	0	0	0	0	0	49	71	0	0	0	0	49	71
total	0	0	0	0	0	0	0	0	104	127	77	414	0	35	180	575
04 BASSE-NORMANDIE																
14 calvados	0	0	0	0	0	0	0	0	0	0	0	0	0	0	0	0
50 manche	0	0	0	0	0	0	0	0	0	0	0	0	0	0	0	0
61 orne	0	0	0	0	0	0	0	0	0	0	0	0	0	0	0	0
total	0	0	0	0	0	0	0	0	0	0	0	0	0	0	0	0
05 BOURGOGNE																
21 côte-d'or	0	0	0	0	0	0	0	0	0	22	0	86	0	0	0	108
58 nièvre	0	0	0	36	0	0	0	36	0	0	0	0	0	0	0	0
71 saône-et-loire	0	0	0	0	0	0	0	0	0	0	0	0	0	0	0	0
89 yonne	0	0	0	0	0	0	0	0	0	55	0	0	0	0	0	55
total	0	0	0	36	0	0	0	36	0	77	0	86	0	0	0	164
17 NORD-PAS-DE-CALAIS																
59 nord	0	0	0	0	0	0	0	0	0	0	0	0	0	0	0	0
62 pas-de-calais	0	0	0	0	0	0	0	0	0	0	30	0	0	0	30	0
total	0	0	0	0	0	0	0	0	0	0	30	0	0	0	30	0
15 LORRAINE																
54 meurthe-et-moselle	0	0	0	0	0	0	0	0	0	0	0	0	0	0	0	0
55 meuse	0	0	0	0	0	0	0	0	0	0	0	33	0	0	0	33
57 moselle	0	0	0	0	0	0	0	0	0	0	0	0	0	0	0	0
88 vosges	0	0	0	0	0	0	0	0	0	0	0	0	0	0	0	0
total	0	0	0	0	0	0	0	0	0	0	0	33	0	0	0	33
01 ALSACE																
67 bas-rhin	0	0	0	0	0	0	0	0	0	0	0	0	0	0	0	0
68 haut-rhin	0	0	0	0	0	0	0	0	0	0	0	0	0	0	0	0
total	0	0	0	0	0	0	0	0	0	0	0	0	0	0	0	0
10 FRANCHE-COMTE																
25 doubs	0	0	0	0	0	0	0	0	0	0	0	0	0	0	0	0
39 jura	0	0	0	0	0	0	0	0	0	0	0	0	0	0	0	0
70 haute-saône	0	0	7	0	0	0	7	0	0	0	0	0	0	0	0	0
90 territoire-de-belfort	0	0	0	0	0	0	0	0	0	0	0	0	0	0	0	0
total	0	0	7	0	0	0	7	0	0	0	0	0	0	0	0	0
18 PAYS DE LA LOIRE																
44 loire-atlantique	0	0	0	0	0	0	0	0	204	227	0	0	5	0	209	227
49 maine-et-loire	0	0	0	0	0	0	0	0	40	162	9	44	0	0	49	206
53 mayenne	0	0	0	0	0	0	0	0	30	86	22	18	0	0	52	104
72 sarthe	0	0	0	0	0	0	0	0	17	23	0	60	0	0	17	83
85 vendée	0	0	0	0	0	0	0	0	532	576	0	0	0	0	532	576
total	0	0	0	0	0	0	0	0	822	1 074	32	123	5	0	859	1 197
06 BRETAGNE																
22 côtes-d'armor	0	0	0	0	0	0	0	0	0	36	27	44	0	0	27	79
29 finistère	0	0	0	0	0	0	0	0	0	0	0	0	0	0	0	0
35 ille-et-vilaine	0	0	0	0	0	0	0	0	75	151	14	16	0	0	88	167
56 morbihan	0	0	0	0	0	0	0	0	0	25	0	0	0	0	0	25
total	0	0	0	0	0	0	0	0	75	211	40	60	0	0	115	271

Collecte des oléo-protéagineux

situation provisoire fin juillet-2014 récolte 2013 et 2014

Les chiffres sont issus des collectes des campagnes 2013/14 et 2014/15. L'étude est réalisée à partir du département de production. Les graines sont d'origine française. (source : Etat2 consommation)

	soja								lin							
	coop		Négoce		Autres		Total		coop		Négoce		Autres		Total	
	2013	2014	2013	2014	2013	2014	2013	2014	2013	2014	2013	2014	2013	2014	2013	2014
20 POITOU-CHARENTES																
16 charente	0	0	0	0	0	0	0	0	21	55	0	0	0	0	21	55
17 charente maritime	0	0	0	0	0	0	0	0	205	229	29	0	0	0	234	229
79 deux sèvres	0	0	0	0	0	0	0	0	61	174	38	318	0	0	99	492
86 vienne	0	0	0	0	0	0	0	0	22	0	0	57	0	0	22	57
total	0	0	0	0	0	0	0	0	309	458	67	374	0	0	376	833
02 AQUITAINE																
24 dordogne	0	0	0	0	0	0	0	0	50	0	0	0	0	0	50	0
33 gironde	0	0	0	0	2	0	2	0	0	0	0	0	0	0	0	0
40 landes	0	0	0	0	0	0	0	0	0	0	0	0	0	0	0	0
47 lot et garonne	0	0	20	6	0	0	20	6	0	0	0	0	0	0	0	0
64 pyrénées	0	0	0	0	0	0	0	0	0	0	0	0	0	0	0	0
total	0	0	20	6	2	0	22	6	50	0	0	0	0	0	50	0
16 MIDI-PYRENEES																
09 ariège	0	0	0	70	0	0	0	70	14	0	0	0	0	0	14	0
12 aveyron	0	3	0	0	0	0	0	3	0	0	0	0	0	0	0	0
31 haute garonne	21	0	412	529	0	0	433	529	3	0	0	12	0	3	12	0
32 gers	37	0	61	0	0	0	99	0	90	0	0	0	0	0	90	0
46 lot	0	0	0	0	0	0	0	0	7	5	0	0	0	0	7	5
65 hautes pyrénées	0	0	0	0	0	0	0	0	0	0	0	0	0	0	0	0
81 tarn	1	0	0	0	0	0	1	0	230	463	155	315	0	0	385	777
82 tarn et garonne	7	0	0	0	0	0	7	0	179	10	0	0	0	0	179	10
total	67	4	474	599	0	0	541	603	433	568	155	327	0	0	588	895
14 LIMOUSIN																
19 corréze	0	0	0	0	0	0	0	0	0	0	0	0	0	0	0	0
23 creuse	0	0	0	0	0	0	0	0	0	0	0	0	0	0	0	0
87 haute vienne	0	0	0	0	0	0	0	0	0	0	0	0	0	0	0	0
total	0	0	0	0	0	0	0	0	0	0	0	0	0	0	0	0
22 RHÔNE-ALPES																
01 ain	0	0	0	4	0	0	0	4	0	0	0	0	0	0	0	0
07 ardèche	0	0	0	0	0	0	0	0	0	0	0	0	0	0	0	0
26 drôme	0	0	0	0	0	0	0	0	0	0	0	0	0	0	0	0
38 isère	0	0	0	0	0	0	0	0	0	0	0	0	0	0	0	0
42 Loire	0	0	0	0	0	0	0	0	0	0	0	0	0	0	0	0
69 rhône	0	0	0	0	0	0	0	0	0	0	0	0	0	0	0	0
73 savoie	0	0	0	0	0	0	0	0	0	0	0	0	0	0	0	0
74 haute savoie	0	0	0	0	0	0	0	0	0	0	0	0	0	0	0	0
total	0	0	0	4	0	0	0	4	0	0	0	0	0	0	0	0
03 AUVERGNE																
03 allier	0	0	0	0	0	0	0	0	0	0	0	0	0	0	0	0
15 cantal	0	0	0	0	0	0	0	0	0	0	0	0	0	0	0	0
43 haute loire	0	0	0	0	0	0	0	0	0	0	0	0	0	0	0	0
63 puy de dôme	0	0	0	0	0	0	0	0	0	0	0	0	0	0	0	0
total	0	0	0	0	0	0	0	0	0	0	0	0	0	0	0	0
13 LANGUEDOC-ROUSSILLON																
11 aude	0	0	0	0	0	0	0	0	0	0	0	0	0	0	0	0
30 gard	0	0	0	0	0	0	0	0	0	0	0	0	0	0	0	0
34 hérault	0	0	0	0	0	0	0	0	0	0	0	0	0	0	0	0
48 lozère	0	0	0	0	0	0	0	0	0	0	0	0	0	0	0	0
66 pyrénées orientales	0	0	0	0	0	0	0	0	0	0	0	0	0	0	0	0
total	0	0	0	0	0	0	0	0	0	0	0	0	0	0	0	0
21 PACA																
04 Alpes de hte provence	0	0	0	0	0	0	0	0	0	0	0	0	0	0	0	0
05 hautes alpes	0	0	0	0	0	0	0	0	0	0	0	0	0	0	0	0
06 Alpes maritimes	0	0	0	0	0	0	0	0	0	0	0	0	0	0	0	0
13 bouches du rhône	0	0	0	0	0	0	0	0	0	0	0	0	0	0	0	0
83 var	0	0	0	0	0	0	0	0	0	0	0	0	0	0	0	0
84 vaucluse	0	0	0	0	0	0	0	0	0	0	0	0	0	0	0	0
total	0	0	0	0	0	0	0	0	0	0	0	0	0	0	0	0
09 CORSE																
20 corse																
autres (1)																
TOTAL FRANCE	67	4	501	645	2	0	570	649	1 807	2 731	400	1 417	5	35	2 211	4 182
unité : tonne																

Collecte des oléo-protéagineux

situation provisoire fin juillet-2014 récolte 2013 et 2014

Les chiffres sont issus des collectes des campagnes 2013/14 et 2014/15. L'étude est réalisée à partir du département de production. Les graines sont d'origine française. (source : Eta2 consommation)

	pois								fèves								lupin							
	coop		Négoce		Autres		Total		coop		Négoce		Autres		Total		coop		Négoce		Autres		Total	
	2013	2014	2013	2014	2013	2014	2013	2014	2013	2014	2013	2014	2013	2014	2013	2014	2013	2014	2013	2014	2013	2014	2013	2014
20 POITOU-CHARENTES																								
16 charente	2 098	3 116	1 036	1 607	0	0	3 134	4 722	27	9	10	0	0	0	37	9	0	5	0	15	0	0	0	0
17 charente maritime	14 623	16 137	5 424	4 995	0	13	20 047	21 144	21	49	39	61	0	0	60	110	0	0	0	0	0	0	0	0
79 deux sévres	3 441	4 766	1 656	1 654	0	0	5 096	6 419	67	304	0	10	0	0	67	314	0	0	0	0	0	0	0	0
86 vienne	656	1 286	304	153	0	3	961	1 442	31	134	0	8	0	0	31	142	0	19	0	0	0	0	0	0
total	20 818	25 304	8 419	8 408	0	16	29 237	33 728	146	496	49	79	0	0	195	575	0	24	0	15	0	0	0	0
22 AQUITAINE																								
24 dordogne	104	38	0	30	0	0	104	67	97	71	19	30	0	0	116	101	0	0	0	0	0	0	0	0
33 gironde	8	9	0	0	0	0	8	9	21	6	33	0	0	0	54	6	0	0	0	0	0	0	0	0
40 landes	36	40	9	0	0	0	45	40	0	0	0	10	0	0	0	10	0	0	0	0	0	0	0	0
47 lot et garonne	116	92	2	36	0	0	118	128	514	393	167	128	0	0	681	521	0	0	0	0	0	0	0	0
64 pyrénées	0	0	0	0	0	0	0	0	0	0	0	0	0	0	0	0	0	0	0	0	0	0	0	0
total	263	179	12	66	0	0	274	244	632	469	219	168	0	0	851	637	0	0	0	0	0	0	0	0
16 MIDI-PYRENEES																								
09 ariège	89	62	0	27	0	0	89	89	0	18	0	0	0	0	0	18	0	0	0	0	0	0	0	0
12 aveyron	0	0	24	35	0	0	24	35	0	0	0	0	0	0	0	0	0	0	0	0	0	0	0	0
31 haute garonne	1 744	2 703	192	666	0	0	1 937	3 369	143	142	0	0	0	0	143	142	0	0	0	0	0	0	0	0
32 gers	298	1 477	84	220	16	31	400	1 729	136	768	42	273	0	125	178	1 166	0	0	0	0	0	0	0	0
46 lot	4	19	0	0	0	0	4	19	1	22	0	0	0	0	1	22	0	0	0	0	0	0	0	0
65 hautes pyrénées	0	0	0	0	0	0	0	0	0	5	0	0	0	0	0	5	0	0	0	0	0	0	0	0
81 tarn	183	294	41	255	0	0	224	554	38	19	50	99	0	0	87	118	0	0	0	0	0	0	0	0
82 tarn et garonne	127	203	86	105	0	0	213	308	67	83	0	30	0	0	67	113	0	0	0	0	0	0	0	0
total	2 445	4 764	427	1 307	18	31	2 890	6 102	385	1 057	92	402	0	125	476	1 585	0	0	0	0	0	0	0	0
14 LIMOUSIN																								
19 corréze	0	0	0	0	0	0	0	0	0	0	0	0	0	0	0	0	0	0	0	0	0	0	0	0
23 creuse	0	0	0	0	0	0	0	0	0	0	0	0	0	0	0	0	0	0	0	0	0	0	0	0
87 haute vienne	45	56	0	0	0	0	45	56	0	15	0	32	0	0	0	47	0	0	0	0	0	0	0	0
total	45	56	0	0	0	0	45	56	0	15	0	32	0	0	0	47	0	0	0	0	0	0	0	0
22 RHÔNE-ALPES																								
01 ain	0	117	9	73	0	10	9	199	0	0	0	0	0	0	0	0	0	0	0	0	0	0	0	0
07 ardèche	67	17	0	0	0	0	67	17	0	0	0	0	0	0	0	0	0	0	0	0	0	0	0	0
26 drôme	606	747	130	188	148	237	884	1 172	52	74	0	0	0	4	52	79	0	0	0	0	0	0	0	0
38 isère	265	576	0	17	19	50	285	652	0	0	0	0	0	0	0	0	0	0	0	0	0	0	0	0
42 loire	0	0	94	29	0	28	94	56	0	0	0	0	0	0	0	0	0	0	0	0	0	0	0	0
69 rhône	52	21	0	4	34	73	86	98	0	0	0	0	0	0	0	0	0	0	0	0	0	0	0	0
73 savoie	0	0	0	0	0	0	0	0	0	0	0	0	0	0	0	0	0	0	0	0	0	0	0	0
74 haute savoie	18	0	0	26	25	0	42	26	0	0	0	0	0	0	0	0	0	0	0	0	0	0	0	0
total	1 007	1 478	232	337	226	406	1 466	2 221	52	74	0	0	0	4	52	79	0	0	0	0	0	0	0	0
03 AUVERGNE																								
03 allier	74	165	69	54	34	194	178	403	0	7	0	0	0	0	0	7	0	0	0	0	0	0	0	0
15 cantal	0	0	0	0	0	0	0	0	0	0	0	0	0	0	0	0	0	0	0	0	0	0	0	0
43 haute loire	0	0	0	1	0	0	0	1	0	0	0	0	0	0	0	0	0	0	0	0	0	0	0	0
63 puy de dôme	84	50	21	29	0	3	104	82	0	0	0	0	0	3	0	3	0	0	0	0	0	0	0	0
total	158	215	90	84	34	197	282	486	0	7	0	0	0	3	0	9	0	0	0	0	0	0	0	0
13 LANGUEDOC-ROUSSILLON																								
11 aude	1 300	1 188	69	167	0	0	1 459	1 355	15	27	0	0	0	0	15	27	0	0	0	0	0	0	0	0
30 gard	278	203	0	0	0	0	278	203	0	0	0	0	0	0	0	0	0	0	0	0	0	0	0	0
34 hérault	877	190	328	183	0	0	1 205	373	0	4	0	0	0	0	0	4	0	0	0	0	0	0	0	0
46 lozère	0	0	0	0	0	0	0	0	0	0	0	0	0	0	0	0	0	0	0	0	0	0	0	0
66 pyrénées orientales	0	0	0	0	0	0	0	0	0	0	0	0	0	0	0	0	0	0	0	0	0	0	0	0
total	2 544	1 581	397	350	0	0	2 942	1 931	15	30	0	0	0	0	15	30	0	0	0	0	0	0	0	0
21 PACA																								
04 alpès de hte provence	687	506	25	373	7	2	719	880	0	6	0	0	0	0	0	6	0	0	0	0	0	0	0	0
05 hautes alpes	10	62	0	0	0	0	10	62	0	0	0	0	0	0	0	0	0	0	0	0	0	0	0	0
06 alpes maritimes	0	0	0	0	0	0	0	0	0	0	0	0	0	0	0	0	0	0	0	0	0	0	0	0
13 bouches du rhône	74	79	0	4	0	0	74	83	0	0	0	0	0	0	0	0	0	0	0	0	0	0	0	0
83 var	277	150	0	0	0	0	277	150	24	19	0	0	0	0	24	19	0	0	0	0	0	0	0	0
84 vaucluse	118	179	191	308	0	0	308	486	0	0	0	0	0	0	0	0	0	0	0	0	0	0	0	0
total	1 166	995	216	684	7	2	1 388	1 681	24	25	0	0	0	0	24	25	0	0	0	0	0	0	0	0
09 CORSE																								
20 corse																								
autres (1)																								
TOTAL FRANCE	66 234	139 243	23 564	45 567	1 405																			

Stocks des oléo-protéagineux

situation provisoire fin juillet-2014 récolte 2013 et 2014

Les chiffres sont issus des collectes des campagnes 2013/14 et 2014/15. L'étude est réalisée à partir du département de production. Les graines sont d'origine française. (source : Etat2 consommation)

	colza						tournesol									
	coop		Négoce		Autres		Total		coop		Négoce		Autres		Total	
	2013	2014	2013	2014	2013	2014	2013	2014	2013	2014	2013	2014	2013	2014	2013	2014
12 ILE-DE-FRANCE																
75 ville-de-Paris	0	0	0	0	0	0	0	0	0	0	0	0	0	0	0	0
77 seine et marne	20 657	61 007	13 622	22 287	0	0	34 279	83 294	294	203	0	0	0	0	294	203
78 yvelines	2 990	14 218	163	1 274	0	2 719	3 153	18 211	21	0	0	0	0	0	21	0
91 essonne	5 379	10 438	4 931	11 694	542	7 721	10 851	29 853	33	137	55	27	0	0	88	163
92 hauts de seine	0	0	0	0	0	0	0	0	0	0	0	0	0	0	0	0
93 seine st denis	0	0	0	0	0	0	0	0	0	0	0	0	0	0	0	0
94 val de marne	0	0	0	0	0	0	0	0	0	0	0	0	0	0	0	0
95 val d'oise	139	5 726	22	917	0	0	161	6 643	0	0	0	0	0	0	0	0
total	29 165	91 388	18 738	36 172	542	10 440	48 444	138 000	348	340	55	27	0	0	403	366
08 CHAMPAGNE-ARDENNE																
08 ardennes	5 554	52 411	130	2 071	0	0	5 684	54 482	32	38	0	0	0	0	32	38
10 aube	55 964	99 387	51 594	87 074	0	1	107 557	186 462	92	14	0	76	0	0	92	90
51 marne	77 307	181 684	13 234	23 468	9 087	27 682	99 627	232 835	0	13	1	2	34	79	35	94
52 haute marne	5 787	33 332	1 141	7 856	0	0	6 928	41 189	0	0	2	0	0	0	2	0
total	144 611	368 814	66 098	120 470	9 087	27 683	219 797	514 967	125	64	3	79	34	79	162	221
19 PICARDIE																
02 aise	5 225	105 576	1 069	37 730	0	0	6 294	143 306	261	52	0	0	0	0	261	52
60 oise	7 349	103 596	440	11 004	0	0	7 789	114 601	3	18	37	0	0	0	39	18
80 somme	1 717	37 632	130	24 218	0	0	1 847	61 850	0	0	39	20	0	0	39	20
total	14 292	246 803	1 639	72 952	0	0	15 930	319 756	264	70	76	20	0	0	340	90
11 HAUTE-NORMANDIE																
27 eure	4 916	16 214	2 407	12 773	0	314	7 323	29 301	250	223	0	14	0	0	250	237
76 seine maritime	2 016	16 229	2 713	12 129	1	403	4 730	28 761	0	0	0	0	0	0	0	0
total	6 933	32 444	5 119	24 902	1	717	12 053	58 062	250	223	0	14	0	0	250	237
07 CENTRE																
18 cher	9 058	0	3 121	13 308	9 058	49 051	21 236	62 359	2	0	274	14	2	168	278	182
28 eure et loir	13 743	8 153	2 962	8 484	3 072	64 650	19 778	81 288	317	178	255	3	0	6	572	188
36 indre	2 225	4 052	5 217	9 473	4	22 999	7 446	36 523	693	0	513	490	0	815	1 206	1 304
37 indre et loire	10 725	16 466	2 704	6 013	198	10 579	13 627	33 057	1 367	2 654	5 034	4 294	158	633	6 559	7 580
41 loir et cher	3 267	0	992	5 864	54	47 341	4 313	53 205	74	0	200	226	74	642	347	868
45 loiret	15 985	20 949	11 827	18 533	7 360	25 759	35 171	65 240	47	60	472	165	3	5	522	230
total	55 003	49 619	26 823	61 674	19 746	220 379	101 571	331 672	2 500	2 891	6 747	5 192	236	2 268	9 484	10 351
04 BASSE-NORMANDIE																
14 calvados	0	24 812	1 036	4 282	0	35	1 036	29 128	27	888	0	0	0	0	27	888
50 manche	1 170	208	109	291	59	123	1 337	622	0	0	0	0	0	0	0	0
61 orne	9 261	212	746	1 243	26	34	10 032	1 490	39	3	5	18	0	0	44	21
total	10 430	25 233	1 890	5 816	85	191	12 405	31 240	66	890	5	18	0	0	71	908
05 BOURGOGNE																
21 côte d'or	38 656	74 820	8 263	17 658	502	986	47 422	93 464	373	565	0	0	0	0	373	565
58 nièvre	6 911	83	3 363	21 026	6 853	35 356	17 127	56 464	0	0	2	0	102	0	104	0
71 saône et loire	32 808	43 688	418	544	1 858	1 982	35 084	46 214	299	0	0	67	68	366	68	68
89 yonne	44 164	72 002	24 751	40 649	71	1 512	68 985	114 163	329	264	25	54	0	0	354	318
total	122 539	190 593	36 794	79 878	9 284	39 835	168 617	310 305	1 001	829	26	57	67	169	1 094	1 055
17 NORD-PAS-DE-CALAIS																
59 nord	1 639	30 648	1 643	14 154	2 707	4 254	5 989	49 055	0	0	0	0	0	0	0	0
62 pas de calais	6	0	51	887	0	0	57	887	0	0	0	0	0	0	0	0
total	1 644	30 648	1 694	15 041	2 707	4 254	6 046	49 942	0	0	0	0	0	0	0	0
15 LORRAINE																
54 meurthe et moselle	17 987	72 720	1 414	1 938	222	162	19 623	74 820	55	15	0	0	0	16	55	31
55 meusse	5 920	110 854	157	13 266	0	0	6 077	124 120	0	19	0	0	0	0	0	19
57 moselle	7 171	95 049	3 319	21 138	0	0	10 490	116 186	0	0	244	53	0	0	244	53
88 vosges	822	2 392	31	84	0	0	853	2 475	0	27	0	0	0	0	0	27
total	31 900	281 014	4 921	36 425	222	162	37 043	317 601	55	61	244	53	0	16	299	129
01 ALSACE																
67 bas rhin	2 753	4 682	657	776	0	0	3 410	5 458	0	0	3	2	0	0	3	2
68 haut rhin	7 660	27 019	5 824	11 470	0	0	13 484	38 489	4 514	2	223	1	0	0	4 737	3
total	10 413	31 701	6 481	12 246	0	0	16 894	43 947	4 514	2	226	3	0	0	4 739	5
10 FRANCHE-COMTE																
25 dubs	1 381	1 049	34	240	0	0	1 415	1 289	1	0	0	0	0	0	1	0
39 jura	7 480	13 970	255	723	0	0	7 736	14 693	0	0	0	0	0	0	0	0
70 haute saône	8 037	12 294	5 498	4 339	0	0	13 535	16 633	0	0	11	88	0	0	11	88
90 territoire de bello	240	1 915	0	6 106	0	0	240	8 021	0	0	0	0	0	0	0	0
total	17 139	29 228	5 787	11 408	0	0	22 926	40 635	1	0	11	88	0	0	12	88
18 PAYS DE LA LOIRE																
44 loire atlantique	9 039	19 200	3 885	6 185	2 510	7 854	15 434	33 239	1	0	26	224	0	0	28	224
49 maine et loire	10 739	14 916	3 852	6 320	1	116	14 592	21 351	1 439	1 700	566	903	0	0	2 005	2 603
53 mayenne	6 184	416	4 934	6 572	5 392	7 672	16 509	14 660	498	0	51	0	0	0	549	0
72 sarthe	0	8 121	2 775	8 496	1	0	2 775	16 617	0	225	600	490	0	0	600	715
85 vendée	3 224	1 002	1 100	3 355	0	0	4 324	4 357	95	477	53	8	0	0	148	485
total	29 186	43 655	16 545	30 928	7 904	15 642	53 635	90 225	2 033	2 402	1 296	1 625	0	0	3 329	4 026
06 BRETAGNE																
22 côtes d'armor	4 399	10 943	1 707	4 909	6 088	9 853	12 194	25 705	0	0	0	0	0	0	0	0
29 finistère	4 546	9 422	278	1 400	6 471	8 539	11 296	19 361	0	0	0	0	0	14	0	14
35 ille et vilaine	783	82	4 402	5 184	7 192	9 251	12 376	14 517	310	0	5	26	0	0	315	26
56 morbihan	2 203	1 858	1 177	2 805	5 063	8 674	8 443	13 337	0	0	0	0	0	0	0	0
total	11 931	22 304														

Stocks des oléo-protéagineux

situation provisoire fin juillet-2014 récolte 2013 et 2014

Les chiffres sont issus des collectes des campagnes 2013/14 et 2014/15. L'étude est réalisée à partir du département de production. Les graines sont d'origine française. (source : Etat2 consommation)

	colza								tournesol							
	coop		Négoce		Autres		Total		coop		Négoce		Autres		Total	
	2013	2014	2013	2014	2013	2014	2013	2014	2013	2014	2013	2014	2013	2014	2013	2014
20 POITOU-CHARENTES																
16 charente	2 495	6 601	83	0	0	0	2 578	6 601	3 281	1 189	2 017	3 328	0	0	5 298	4 516
17 charente maritim	15 656	19 734	2 250	5 869	0	0	17 906	25 603	3 222	3 569	1 167	21	0	0	4 388	3 590
79 deux sèvres	9 452	20 190	3 664	7 825	0	0	13 116	28 015	788	127	3 576	4 831	0	0	4 364	4 958
86 vienne	82 559	170 421	2 782	6 353	0	3	85 341	176 777	5 037	3 887	512	1 469	0	0	5 549	5 356
total	110 162	216 945	8 779	20 047	0	3	118 941	236 995	12 327	8 772	7 272	9 649	0	0	19 599	18 421
02 AQUITAINE																
24 dordogne	1 775	2 053	109	1 018	135	1 551	2 019	4 622	382	288	28	0	93	128	502	415
33 gironde	3 170	1 044	694	132	133	3 990	3 998	5 166	0	199	708	109	14	4	723	312
40 landes	22	13	5 383	24	236	1 511	5 642	1 548	57	18	0	7	58	16	115	40
47 lot et garonne	0	19	3 770	2 347	0	0	3 770	2 365	448	492	2 818	3 719	0	113	3 265	4 324
64 pyrénées	1 565	1 322	404	2 260	12	271	1 981	3 853	90	227	14	0	0	13	104	240
total	6 532	4 450	10 360	5 780	517	7 323	17 409	17 554	977	1 223	3 568	3 835	165	273	4 709	5 331
16 MIDI-PYRENEES																
09 ariège	813	435	23	23	0	1 376	836	1 834	24	21	2	2	0	0	26	23
12 aveyron	154	350	454	888	101	97	709	1 335	0	0	118	54	0	0	118	54
31 haute garonne	5 339	3 524	256	31	22 669	16 876	28 264	20 431	45	48	66	438	6 239	5 670	6 351	6 157
32 gers	4 648	4 802	418	250	5 447	5 797	10 514	10 849	7 037	2 750	814	332	7 413	643	15 264	3 725
46 lot	484	400	0	34	0	0	484	434	54	72	0	0	0	0	54	72
65 hautes pyrénées	0	0	28	46	56	82	84	128	0	0	24	5	0	0	24	5
81 tarn	1 911	251	2 938	3 301	80	210	4 929	3 762	30	0	1 101	812	158	85	1 288	897
82 tarn et garonne	1 063	61	2 061	3 026	3	6	3 127	3 093	4 513	1 556	636	1 327	0	6	5 149	2 890
total	14 412	9 823	6 178	7 598	28 357	24 444	48 946	41 865	11 701	4 448	2 970	13 810	6 405	28 273	13 823	
14 LIMOUSIN																
19 corrèze	0	0	0	0	0	0	0	0	0	0	0	0	0	0	0	0
23 creuse	71	360	145	158	2	0	217	518	0	0	10	34	5	4	15	38
87 haute vienne	219	521	0	185	0	0	219	707	13	0	0	0	0	0	13	0
total	289	882	145	343	2	0	436	1 225	13	0	10	34	5	4	28	38
22 RHONE-ALPES																
01 ain	4 021	11 462	6 725	9 741	11	17	10 757	21 219	343	0	131	96	2	0	476	96
07 ardèche	63	111	0	0	0	0	63	111	0	12	0	0	0	0	0	12
26 drôme	4 671	6 473	675	784	1 740	2 757	7 086	10 014	369	977	32	9	23	262	425	1 248
38 isère	9 345	4 416	1 537	1 081	0	12	10 882	5 509	204	598	0	7	310	211	908	0
42 loire	0	0	274	269	0	0	274	269	0	0	0	0	0	0	0	0
69 rhône	10 578	10 485	0	72	766	1 106	11 344	11 643	184	59	0	0	0	0	184	59
73 savoie	0	0	0	0	17	0	17	0	0	0	0	0	0	0	0	0
74 haute savoie	755	1 122	36	0	54	191	844	1 313	18	15	0	0	0	0	18	15
total	29 433	34 049	9 247	11 946	2 588	4 082	41 268	50 077	1 118	1 660	163	105	32	572	1 313	2 337
03 AUVERGNE																
03 allier	8 596	14 424	1 784	2 429	30	910	10 411	17 762	7	34	221	68	44	81	272	183
15 cantal	0	0	0	0	0	0	0	0	0	0	0	0	0	0	0	0
43 haute loire	0	0	29	23	80	47	108	70	0	0	11	0	0	0	0	11
63 puy de dôme	1 536	2 756	997	1 017	160	107	2 692	3 880	0	6	0	147	124	153	124	153
total	10 132	17 180	2 809	3 469	269	1 063	13 211	21 712	7	34	227	79	191	205	425	318
13 LANGUEDOC-ROUSSILLON																
11 aude	258	1 864	44	0	7 368	5 538	7 670	7 402	0	1	7	0	4 548	7 490	4 555	7 491
30 gard	0	0	168	122	3 021	2 561	3 190	2 682	8	14	11	14	387	934	406	961
34 hérault	686	0	20	0	686	446	1 392	446	0	0	0	0	0	50	0	50
48 lozère	0	0	0	0	0	0	0	0	0	0	0	0	0	0	0	0
66 pyrénées oriental	0	0	0	0	0	0	0	0	0	0	0	0	0	0	0	0
total	945	1 864	232	122	11 076	8 544	12 252	10 529	8	14	18	14	4 935	8 474	4 961	8 502
21 PACA																
04 alpes de hte prov	1 484	1 349	513	336	20	22	2 017	1 706	21	28	0	29	2	5	23	63
05 hautes alpes	17	18	0	0	0	0	17	18	2	76	0	0	0	0	2	76
06 alpes maritimes	0	0	0	0	0	0	0	0	0	0	0	0	0	0	0	0
13 bouches du rhône	0	46	0	8	14	6	14	60	66	150	0	0	0	0	66	150
83 var	0	0	0	0	0	0	0	0	0	0	0	0	0	0	0	0
84 vaucluse	1 039	881	0	146	0	0	1 039	1 027	40	0	35	359	0	0	75	359
total	2 540	2 294	513	490	34	27	3 087	2 811	130	253	35	388	2	5	167	647
09 CORSE																
20 corse																
autres (1)																
TOTAL FRANCE	659 629	1 728 930	238 356	572 003	117 232	401 107	1 015 218	2 702 040	37 748	24 175	22 746	24 273	19 477	18 485	79 971	66 932

unité : tonne

(1) départements non précisés

21/ Marché oléo-protéagineux > Edition 2014 @ FranceAgriMer/

Stocks des oléo-protéagineux

situation provisoire fin juillet-2014 récolte 2013 et 2014

Les chiffres sont issus des collectes des campagnes 2013/14 et 2014/15. L'étude est réalisée à partir du département de production. Les graines sont d'origine française. (source : Etat2 consommation)

	soja								lin							
	coop		Négoce		Autres		Total		coop		Négoce		Autres		Total	
	2013	2014	2013	2014	2013	2014	2013	2014	2013	2014	2013	2014	2013	2014	2013	2014
12 ILE-DE-FRANCE																
75 ville-de-Paris	0	0	0	0	0	0	0	0	0	0	0	0	0	0	0	0
77 seine et marne	0	0	0	0	0	0	0	0	0	0	55	0	0	0	0	55
78 yvelines	0	0	0	0	0	0	0	0	1	0	0	0	0	1	0	0
91 essonne	0	0	0	0	0	0	0	0	0	0	0	0	0	0	0	0
92 hauts de seine	0	0	0	0	0	0	0	0	0	0	0	0	0	0	0	0
93 seine st denis	0	0	0	0	0	0	0	0	0	0	0	0	0	0	0	0
94 val de marne	0	0	0	0	0	0	0	0	0	0	0	0	0	0	0	0
95 val d'oise	0	0	0	0	0	0	0	0	0	0	0	0	0	0	0	0
total	0	0	0	0	0	0	0	0	1	55	0	0	0	1	55	0
06 CHAMPAGNE-ARDENNE																
08 ardennes	0	0	0	0	0	0	0	0	21	36	0	0	0	21	36	0
10 aube	8	3	31	0	0	0	39	3	0	0	0	0	0	0	0	0
51 marne	10	0	0	0	0	0	10	0	0	0	0	0	0	0	0	0
52 haute marne	0	0	7	0	0	0	7	0	0	0	0	0	0	0	0	0
total	18	3	37	0	0	0	55	3	21	36	0	0	0	21	36	0
10 PICARDIE																
02 aise	0	0	0	0	0	0	0	0	0	0	0	0	0	0	0	0
60 oise	0	0	0	0	0	0	0	0	435	525	0	46	0	435	571	0
80 somme	0	0	0	0	0	0	0	0	0	0	0	0	0	0	0	0
total	0	0	0	0	0	0	0	0	435	525	0	46	0	435	571	0
11 HAUTE-NORMANDIE																
27 eure	0	25	0	0	0	0	0	25	11	20	0	0	0	11	20	0
76 seine maritime	0	0	0	0	0	0	0	0	0	0	0	0	0	0	0	0
total	0	25	0	0	0	0	0	25	11	20	0	0	0	11	20	0
07 CENTRE																
18 cher	0	0	0	0	0	0	0	0	0	1	78	0	0	1	78	0
28 eure et loir	0	0	40	22	0	0	40	22	10	61	0	0	0	10	61	0
36 indre	0	0	0	0	0	0	0	0	0	29	76	0	0	29	76	0
37 indre et loire	0	0	8	0	0	10	8	10	0	0	267	0	0	0	267	0
41 loir et cher	0	0	0	0	0	0	0	0	0	0	0	0	0	0	0	0
45 loiret	1	0	0	0	0	0	1	0	57	71	0	8	0	65	71	0
total	1	0	48	22	0	10	50	31	67	132	30	420	8	105	552	0
04 BASSE-NORMANDIE																
14 calvados	0	0	0	0	0	0	0	0	0	21	0	0	0	0	21	0
50 manche	0	0	0	0	0	0	0	0	0	0	0	0	0	0	0	0
61 orne	0	0	0	0	0	0	0	0	0	0	0	0	0	0	0	0
total	0	0	0	0	0	0	0	0	0	21	0	0	0	0	21	0
05 BOURGOGNE																
21 côte d'or	318	605	178	104	0	0	497	709	0	22	0	86	0	0	108	0
58 nièvre	0	0	0	0	0	0	0	0	0	0	0	0	0	0	0	0
71 saône et loire	0	70	0	0	178	109	178	179	0	0	0	0	0	0	0	0
89 yonne	8	150	0	0	0	0	8	150	20	21	0	0	0	20	21	0
total	326	825	178	104	178	109	682	1 038	20	43	0	86	0	20	130	0
17 NORD-PAS-DE-CALAIS																
59 nord	0	0	0	0	0	0	0	0	0	0	0	0	0	0	0	0
62 pas de calais	0	0	0	0	0	0	0	0	0	0	0	0	0	0	0	0
total	0	0	0	0	0	0	0	0	0	0	0	0	0	0	0	0
15 LORRAINE																
54 meurthe et moselle	0	0	0	0	0	0	0	0	0	0	0	0	0	0	0	0
55 meuse	0	0	0	0	0	0	0	0	48	17	54	33	0	102	50	0
57 moselle	0	0	0	0	0	0	0	0	0	0	0	0	0	0	0	0
88 vosges	0	0	0	0	0	0	0	0	0	0	0	0	0	0	0	0
total	0	0	0	0	0	0	0	0	48	17	54	33	0	102	50	0
01 ALSACE																
67 bas rhin	0	0	0	0	0	0	0	0	0	0	0	0	0	0	0	0
68 haut rhin	2 483	2 230	327	12	0	0	2 810	2 242	0	0	0	0	0	0	0	0
total	2 483	2 230	327	12	0	0	2 810	2 242	0	0	0	0	0	0	0	0
10 FRANCHE-COMTE																
25 doubs	0	0	0	0	0	0	0	0	0	0	0	0	0	0	0	0
39 jura	0	62	0	0	0	0	0	62	0	0	0	0	0	0	0	0
70 haute saône	365	0	55	18	0	0	421	18	0	0	0	0	0	0	0	0
90 territoire de belfort	0	0	0	0	0	0	0	0	0	0	0	0	0	0	0	0
total	365	62	55	18	0	0	421	80	0	0	0	0	0	0	0	0
18 PAYS DE LA LOIRE																
44 loire atlantique	0	0	0	0	0	0	0	0	0	0	0	0	0	0	0	0
49 maine et loire	0	0	0	0	0	0	0	0	47	152	9	23	0	56	175	0
53 mayenne	0	0	31	22	0	0	31	22	0	22	18	38	90	61	108	0
72 sarthe	0	0	0	0	0	0	0	0	0	0	0	0	0	0	0	0
85 vendée	0	0	0	0	0	0	0	0	981	899	0	0	0	981	899	0
total	0	0	31	22	0	0	31	22	1 027	1 051	32	41	38	90	1 097	1 182
06 BRETAGNE																
22 côtes d'armor	0	0	0	0	11	15	11	15	0	0	27	44	6	33	82	0
29 finistère	0	0	0	0	0	0	0	0	0	0	0	0	0	0	0	0
35 ille et vilaine	0	0	0	0	0	0	0	0	0	0	1	57	165	57	166	0
56 morbihan	0	0	0	0	0	0	0	0	0	0	0	0	0	0	0	0
total	0	0	0	0	11	15	11	15	0	0	27	45	63	203	90	247

Stocks des oléo-protéagineux

situation provisoire fin juillet-2014 récolte 2013 et 2014

Les chiffres sont issus des collectes des campagnes 2013/14 et 2014/15. L'étude est réalisée à partir du département de production. Les graines sont d'origine française. (source : Etat2 consommation)

	soja								lin							
	coop		Négoce		Autres		Total		coop		Négoce		Autres		Total	
	2013	2014	2013	2014	2013	2014	2013	2014	2013	2014	2013	2014	2013	2014	2013	2014
20 POITOU-CHARENTES																
16 charente	0	0	0	0	0	0	0	0	0	0	69	143	0	0	69	143
17 charente maritime	23	38	0	0	0	0	23	38	163	327	6	0	0	0	169	327
79 deux sèvres	0	0	0	0	0	0	0	0	17	24	31	139	0	0	47	164
86 vienne	0	0	0	0	0	0	0	0	0	0	0	214	0	0	0	214
total	23	38	0	0	0	0	23	38	180	352	105	496	0	0	285	848
02 AQUITAINE																
24 dordogne	21	0	93	0	139	135	253	135	12	4	0	0	1	0	13	4
33 gironde	0	65	0	0	0	0	0	65	0	0	0	0	0	0	0	0
40 landes	29	63	238	94	4	0	270	157	0	0	0	0	0	0	0	0
47 lot et garonne	4	1 044	328	142	299	82	630	1 269	0	0	0	0	0	0	0	0
64 pyrénées	145	28	0	0	0	0	145	28	0	0	0	0	0	0	0	0
total	198	1 200	659	236	441	217	1 298	1 653	12	4	0	0	1	0	13	4
16 MIDI-PYRENEES																
09 arégeois	11	2	0	0	0	0	11	2	14	0	0	0	0	0	14	0
12 aveyron	0	3	47	45	0	0	47	49	3	0	0	0	0	0	3	0
31 haute garonne	191	0	952	1 170	1 059	1 144	2 201	2 314	0	0	0	0	3	219	3	219
32 gers	1 303	1 306	141	130	14	74	1 458	1 510	48	41	0	50	59	98	99	99
46 lot	0	0	0	0	0	0	0	0	7	5	0	0	0	7	5	5
65 hautes pyrénées	0	0	0	0	0	0	0	0	0	17	2	0	0	17	2	2
81 tarn	160	0	184	680	979	1 032	1 322	1 713	292	327	55	289	0	3	347	619
82 tarn et garonne	347	199	2	114	0	0	349	313	0	10	0	0	0	0	10	10
total	2 010	1 510	1 326	2 139	2 052	2 251	5 387	5 900	363	383	71	291	53	281	488	955
14 LIMOUSIN																
19 corréze	0	0	0	0	1	1	1	1	0	0	0	0	0	0	0	0
23 creuse	0	0	0	0	0	0	0	0	0	0	0	0	0	0	0	0
87 haute vienne	0	0	0	0	0	0	0	0	0	0	0	0	0	0	0	0
total	0	0	0	0	1	1	1	1	0	0	0	0	0	0	0	0
22 RHÔNE-ALPES																
01 ain	0	613	0	141	0	0	0	754	0	0	0	0	0	0	0	0
07 ardèche	0	0	0	0	0	0	0	0	0	0	0	0	0	0	0	0
26 drôme	702	1 260	0	0	14	0	716	1 260	0	0	0	0	0	0	0	0
38 isère	195	10	0	4	0	0	195	14	0	0	0	0	0	0	0	0
42 loire	0	0	0	92	0	0	0	92	0	0	0	0	0	0	0	0
69 rhône	0	0	299	0	0	0	299	0	0	0	0	0	0	0	0	0
73 savoie	0	6	0	0	0	0	0	6	0	0	0	0	0	0	0	0
74 haute savoie	0	0	0	0	0	0	0	0	0	0	0	0	0	0	0	0
total	897	1 890	299	236	14	0	1 211	2 126	0	0	0	0	0	0	0	0
03 AUVERGNE																
03 allier	80	233	0	0	103	68	183	301	0	0	0	0	0	0	0	0
15 cantal	0	0	0	0	0	0	0	0	0	0	0	0	0	0	0	0
43 haute loire	0	0	0	0	6	0	6	0	0	0	0	0	0	0	0	0
63 puy de dôme	0	0	0	0	161	57	161	57	0	0	0	0	15	18	15	18
total	80	233	0	0	270	125	349	358	0	0	0	0	15	18	15	18
13 LANGUEDOC-ROUSSILLON																
11 aude	0	52	338	0	617	303	954	355	0	0	0	0	9	0	9	0
30 gard	0	0	0	0	18	151	18	151	0	0	0	0	0	0	0	0
34 hérault	0	0	0	0	0	0	0	0	0	0	0	0	0	0	0	0
48 lozère	0	0	0	0	0	0	0	0	0	0	0	0	0	0	0	0
66 pyrénées orientales	0	0	0	0	0	0	0	0	0	0	0	0	0	0	0	0
total	0	52	338	0	635	454	972	506	0	0	0	0	9	0	9	0
21 PACA																
04 alpes de hte provence	0	71	3	0	69	0	71	71	0	0	0	0	0	0	0	0
05 hautes alpes	0	0	0	0	0	0	0	0	0	0	0	0	0	0	0	0
06 alpes maritimes	0	0	0	0	0	0	0	0	0	0	0	0	0	0	0	0
13 bouches du rhône	0	0	0	0	0	0	0	0	0	0	0	0	0	0	0	0
83 var	0	0	0	0	0	0	0	0	0	0	0	0	0	0	0	0
84 vaucluse	0	0	0	0	0	0	0	0	0	0	0	0	0	0	0	0
total	0	71	3	0	69	0	71	71	0	0	0	0	0	0	0	0
09 CORSE																
20 corse																
autres (1)																
TOTAL FRANCE	6 402	8 138	3 300	2 789	3 669	3 181	13 371	14 108	2 183	2 638	319	1 459	188	591	2 690	4 688
unité : tonne																

Stocks des oléo-protéagineux

situation provisoire fin juillet-2014 récolte 2013 et 2014

Les chiffres sont issus des collectes des campagnes 2013/14 et 2014/15. L'étude est réalisée à partir du département de production. Les graines sont d'origine française. (source : Etat2 consommation)

	pois								fèves								lupin							
	coop		Négoce		Autres		Total		coop		Négoce		Autres		Total		coop		Négoce		Autres		Total	
	2013	2014	2013	2014	2013	2014	2013	2014	2013	2014	2013	2014	2013	2014	2013	2014	2013	2014	2013	2014	2013	2014	2013	2014
20 POITOU-CHARENTES																								
16 charente	981	1 860	1 509	3 170	0	0	2 490	5 030	9	14	0	45	0	0	9	60	0	5	0	15	0	0	0	20
17 charente maritime	15 302	16 559	4 510	4 725	23	23	19 834	23 339	21	76	10	139	0	0	31	215	0	0	0	0	0	0	0	0
79 deux sévres	1 807	2 861	1 109	772	0	0	2 916	3 633	25	175	58	41	0	0	82	216	0	0	0	0	0	0	0	0
86 vienne	1 063	1 816	291	156	0	0	1 353	1 971	36	107	11	133	0	0	47	240	127	199	0	0	0	0	127	199
total	19 152	25 125	7 419	8 826	23	23	26 593	33 973	91	371	78	359	0	0	169	730	127	203	0	15	0	0	127	219
02 AQUITAINE																								
24 dordogne	10	11	0	0	1	1	11	11	21	15	0	28	0	0	21	43	0	0	0	0	0	0	0	0
33 gironde	0	0	19	3	0	0	19	3	0	0	23	0	0	0	23	0	0	0	0	0	0	0	0	0
40 landes	50	31	0	0	10	0	60	31	309	4	0	10	0	0	309	14	0	0	0	0	0	0	0	0
47 lot et garonne	87	44	346	502	388	409	821	954	354	32	201	207	474	489	1 029	727	0	0	0	0	0	0	0	0
64 pyrénées	0	0	0	0	0	0	0	0	0	0	0	0	0	0	0	0	0	0	0	0	0	0	0	0
total	148	86	385	505	398	410	911	1 000	684	51	224	245	474	489	1 382	785	0	0	0	0	0	0	0	0
16 MIDI-PYRENEES																								
09 ariège	21	17	0	0	0	62	21	79	10	12	0	0	0	0	10	12	0	0	0	0	0	0	0	0
12 aveyron	0	0	50	0	0	0	50	0	0	7	10	0	0	0	7	10	0	0	0	0	0	0	0	0
31 haute garonne	243	387	75	247	1 394	2 437	1 712	3 071	0	0	0	79	93	79	93	0	0	0	0	0	0	1	0	1
32 gers	229	963	0	27	73	48	302	1 037	240	858	15	177	170	373	425	1 407	0	0	0	0	0	0	0	0
46 lot	33	15	0	0	0	0	33	15	1	0	0	0	0	0	1	0	0	0	0	0	0	0	0	0
65 hautes pyrénées	0	0	0	0	0	0	0	0	0	0	0	0	0	0	0	0	0	0	0	0	0	0	0	0
81 tarn	99	60	0	161	4	27	103	248	0	0	34	71	0	8	34	79	0	0	0	0	0	0	0	0
82 tarn et garonne	0	103	94	255	11	55	106	412	0	16	0	30	44	58	44	104	0	0	23	23	0	0	23	23
total	625	1 544	218	739	1 483	2 628	4 912	6 251	886	57	288	293	531	601	1 705	0	0	23	23	0	1	23	24	
14 LIMOUSIN																								
19 corréze	0	0	0	0	0	0	0	0	0	0	0	0	0	0	0	0	0	0	0	0	0	0	0	0
23 creuse	0	0	0	0	0	0	0	0	0	0	0	0	0	0	0	0	0	0	0	0	0	0	0	0
87 haute vienne	0	0	0	0	0	0	0	0	0	0	0	0	0	0	0	0	0	0	0	0	0	0	0	0
total	0	0	0	0	0	0	0	0	0	0	0	0	0	0	0	0	0	0	0	0	0	0	0	0
22 RHONE-ALPES																								
01 ain	67	97	9	116	0	0	76	213	0	0	0	0	0	0	0	0	0	0	0	0	0	0	0	0
07 ardèche	14	0	0	0	0	0	14	0	0	0	0	0	0	0	0	0	0	0	0	0	0	0	0	0
26 drôme	461	762	11	120	88	221	559	1 102	77	95	0	0	4	77	99	0	0	0	0	0	0	0	0	0
38 isère	241	234	0	0	4	8	244	242	0	0	0	0	0	0	0	3	1	0	0	0	0	0	3	1
42 loire	0	0	21	130	0	0	21	130	0	0	0	31	0	0	31	0	0	0	0	0	0	0	0	0
69 rhône	177	449	0	0	26	148	203	597	0	0	0	0	0	0	0	0	0	0	0	0	0	0	0	0
73 savoie	0	0	0	0	0	0	0	0	0	0	0	0	0	0	0	0	0	0	0	0	0	0	0	0
74 haute savoie	21	0	0	0	25	0	46	0	0	0	0	0	0	0	0	0	0	0	0	0	0	0	0	0
total	980	1 542	41	366	142	377	1 163	2 285	77	95	0	31	0	4	77	129	3	1	0	0	0	0	3	1
03 AUVERGNE																								
03 allier	81	200	138	23	1	171	221	394	11	0	0	0	0	0	11	0	0	0	0	0	0	0	0	0
15 cantal	0	0	0	0	0	0	0	0	0	0	0	0	0	0	0	0	0	0	0	0	0	0	0	0
43 haute loire	0	0	5	2	0	0	5	2	0	0	0	0	0	0	0	0	0	0	0	0	0	0	0	0
63 puy de dôme	118	49	0	1	0	0	118	51	0	0	0	0	0	0	0	0	0	0	0	0	0	0	0	0
total	199	250	143	26	1	171	344	447	11	0	0	0	0	0	11	0	0	0	0	0	0	0	0	0
13 LANGUEDOC-ROUSSILLON																								
11 aude	0	0	6	0	1 752	1 930	1 758	1 930	0	0	0	0	150	81	150	81	0	0	0	0	0	0	0	0
30 gard	22	0	19	77	39	42	80	119	0	0	0	0	0	0	0	0	0	0	0	0	0	0	0	0
34 hérault	0	0	36	40	131	182	167	222	0	0	0	0	4	0	4	0	0	0	0	0	0	0	0	0
48 lozère	0	0	0	0	0	0	0	0	0	0	0	0	0	0	0	0	0	0	0	0	0	0	0	0
66 pyrénées orientales	0	0	0	0	0	0	0	0	0	0	0	0	0	0	0	0	0	0	0	0	0	0	0	0
total	22	0	61	117	1 922	2 154	2 004	2 270	0	0	0	0	150	84	150	84	0	0	0	0	0	0	0	0
21 PACA																								
04 Alpes de hte provence	580	374	25	373	204	147	809	894	24	25	0	0	0	0	24	25	0	0	0	0	0	0	0	0
05 hautes alpes	36	106	0	0	0	0	36	106	0	0	0	0	0	0	0	0	0	0	0	0	0	0	0	0
06 Alpes maritimes	0	0	0	0	0	0	0	0	0	0	0	0	0	0	0	0	0	0	0	0	0	0	0	0
13 bouches du rhône	9	52	0	0	0	23	9	74	0	0	0	0	42	0	42	0	0	0	0	0	0	0	0	0
83 var	170	185	0	0	27	35	197	220	0	0	0	0	0	0	0	0	0	0	0	0	0	0	0	0
84 vaucluse	49	394	136	146	0	0	185	539	0	0	0	0	0	0	0	0	0	0	0	0	0	0	0	0
total	845	1 113	161	519	231	204	1 236	1 836	24	25	0	0	42	0	66	25	0	0	0	0	0	0	0	0
09 CORSE																								
20 corse																								
autres (1)																								
TOTAL FRANCE	88 644	137 684	25 164	48 484	7 105	19 806	120 914	206 174	8 950	9 077	1 730	3 926	1 387	2 513	12 067	15 516	357	276	32	78	0	1	390	355

unité : tonne

21/ Marché oléo-protéagineux > Edition 2014 @ FranceAgriMer/

Sources : FranceAgriMer, Service structuration de données
CONJONCTURE de FranceAgriMer 2014 / Marché des oléo-protéagineux / 21

