

info SUCRE

Marché mondial

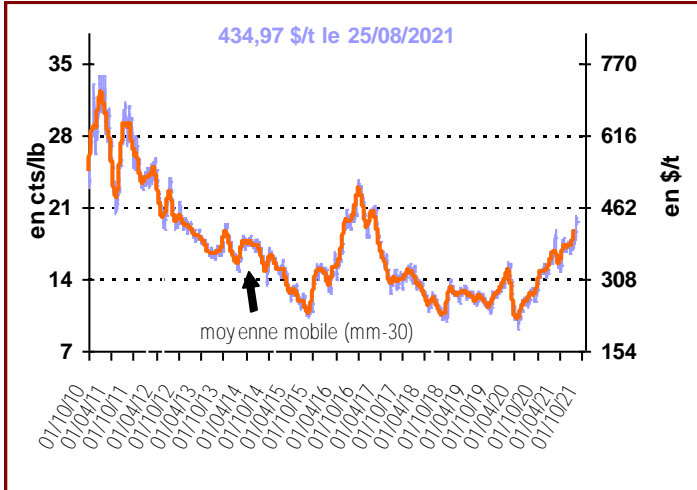

Cours du sucre brut (NY n°11)



Cours du sucre blanc (Londres n°5) 1^{er} Terme

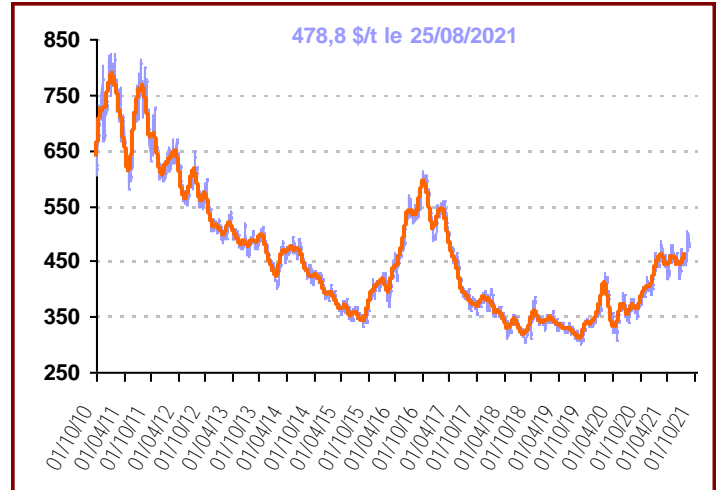

Taux de change (€/€)

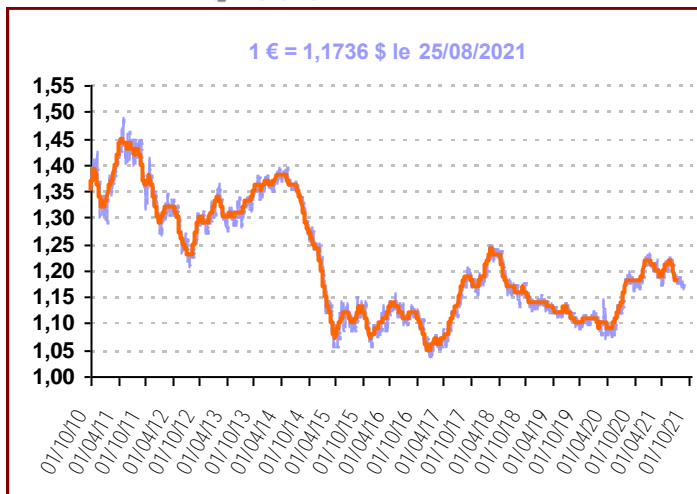

Prime de blanc (\$/t)

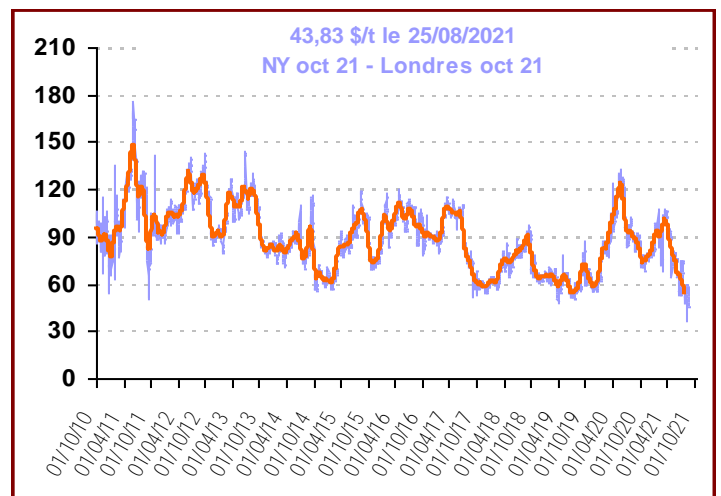

Cours du sucre brut (NY n°11) en €/t



Cours du sucre blanc à Londres en €/t

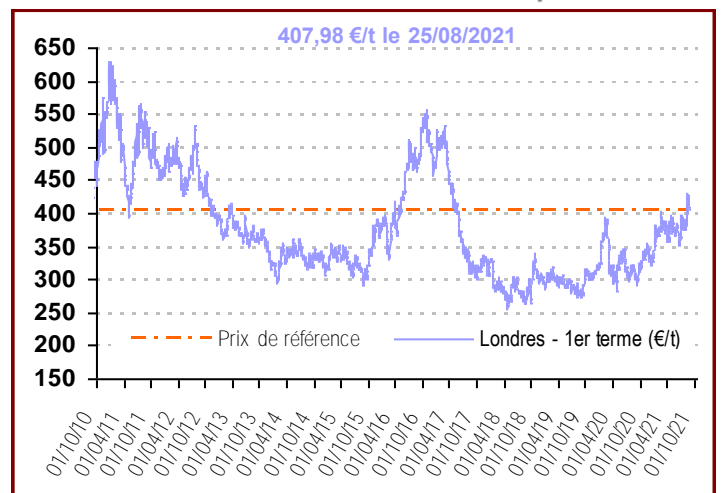

info SUCRE



Prix du sucre dans l'UE (€/t) *

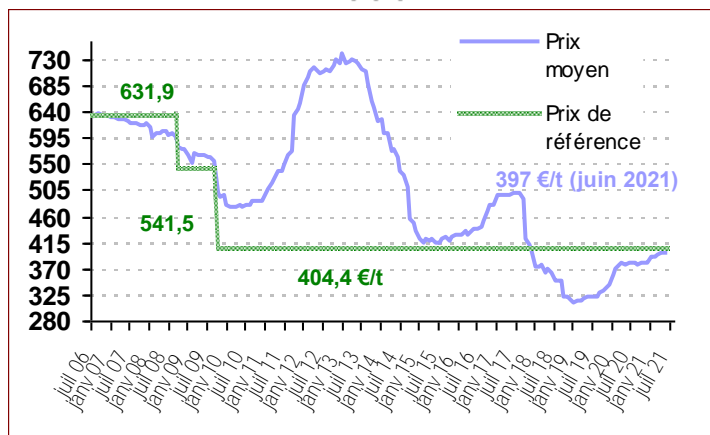

* Prix de vente du sucre du quota jusqu'au 30/09/17

Prix du sucre dans l'UE par régions (€/t)

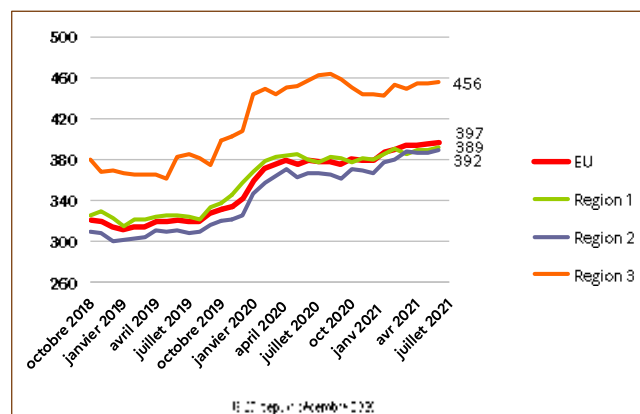

Certificats délivrés (Août 2021)

| en tonnes | Contingents (tel quel) | 2020/21 (équivalent blanc) |
|--------------------|------------------------|----------------------------|
| CXL | 790 925 | 100 386,9 |
| Australie | 4 967 | - |
| Brésil | 308 578 | - |
| Cuba | 68 969 | - |
| Brésil | 78 000 | 76 050,0 |
| Erga Omnes | 260 388,547 | 14 586,9 |
| India | 10 000 | 9 750,0 |
| Balkans | 202 210 | 139 749,0 |
| Albanie | 1 000 | 0,0 |
| Bosnie Herzégovine | 73 210 | 0,0 |
| Serbie ou Kosovo | 78 000 | 73 749,0 |
| FYROM (Macédoine) | 7 000 | 0,0 |

Certificats ACP & PMA : Oct 20 - Sept 21

| en tonnes de sucre blanc | Certificats délivrés au 28/08/2021 |
|-------------------------------|------------------------------------|
| PMA non ACP | 10 540,0 |
| PMA - ACP | 37 172,0 |
| ACP - non PMA | 335 026,0 |
| Afrique centrale | 0,0 |
| Afrique Occidentale | 1,0 |
| SADC | 27 306,0 |
| EAC | 0,0 |
| ESA | 148 368,0 |
| Pacifique | 89 999,0 |
| Cariforum | 69 352,0 |
| Total ACP | 372 198,0 |
| Total ACP+ PMA non ACP | 382 738,0 |

Stocks de sucre (fabricants + raffineurs)

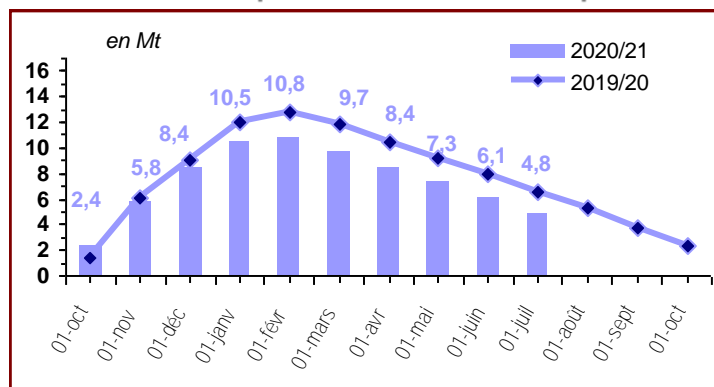

| en tonnes | Contingents (tel quel) | 2021 (au 23/08/2021) |
|-------------------------------------|------------------------|----------------------|
| Moldavie (année civile 2021) | 37 400 | 1 564,8 |
| Ukraine sucre (année 2021) | 20 070 | 9 556,4 |
| Ukraine glucose (année 2021) | 20 000 | 662,0 |
| Total | 305 040 | 181 051 |
| Pérou | 27 280 | 3 879,2 |
| Colombie | 76 880 | 33 664,4 |
| Amérique centrale | 186 000 | 143 478,2 |
| Panama | 14 880 | 28,8 |

Directrice de la publication : Christine Avelin / Rédaction : direction Marchés, études et prospective

12 rue Henri Rol-Tanguy - TSA 20002 / 93555 MONTREUIL Cedex
Tél : 01 73 30 30 00 - www.franceagrimer.fr

FranceAgriMer
@FranceAgriMerFR