

# FranceAgriMer

## Marché des oléagineux

### Sommaire :

<b>Bilans prévisionnels et situations mensuelles 2009/10</b> .....	3
Graine de colza .....	4
Graine de tournesol .....	7
Graine de soja .....	10
Pois.....	13
Féverole.....	16
<b>Trituration</b> .....	18
<b>Incorporations et stocks des fabricants d'aliments du bétail</b> .....	21
<b>Bilans des tourteaux oléagineux et consommation française</b> .....	23
Bilan mensuel tourteaux d'arachide.....	24
Bilan mensuel tourteaux de colza .....	25
Bilan mensuel tourteaux de tournesol.....	26
Bilan mensuel tourteaux de soja .....	27
Bilan mensuel tourteaux de lin .....	28
<b>Imports/Exports au 31 décembre 2009</b> .....	29
<b>Collectes, sorties et stocks nationaux au 31 décembre 2009</b> .....	67
<b>Collectes, sorties et stocks régionaux au 31 décembre 2009</b> .....	79
<b>Collectes et stocks départementaux au 31 décembre 2009</b> .....	91

Si vous souhaitez recevoir le marché des oléagineux en version numérique, merci d'envoyer votre adresse mail à [frederique.lucas@franceagrimer.fr](mailto:frederique.lucas@franceagrimer.fr) et [marion.villacampa@franceagrimer.fr](mailto:marion.villacampa@franceagrimer.fr)



**Bilans prévisionnels 2009/10**  
**Situations mensuelles**  
**Trituration**  
**Incorporation des FAB**  
**Bilans tourteaux**

# Bilan colza – Bilan prévisionnel

## BILAN COLZA

unité : 1000 tonnes	2009/10 prévisionnel au 21/01/10	2009/10 prévisionnel au 30/11/09	2009/10 prévisionnel au 01/10/09	2008/09 provisoire au 21/1/10	2007/2008 provisoire au 01/10/09	2006/2007 définitif	2005/2006 définitif	var.% R.09/ R.10
production (1000 t) [SSP - MAAP au 01/12/09 : 5562,2] dont non commercialisée**	5601	5588	5546	4738	4633	4124	4491	18%
report non collecté	241	238	278	249	137	122	90	-3%
superficie (1000 ha) [SSP - MAAP au 01/12/09 : 1470,7]	1477,4	1478	1479	1438	1619	1408	1226	-100%
rendement (t/ha) [SSP - MAAP au 01/12/09 : 3,78]	3,79	3,78	3,75	3,3	2,86	2,93	3,66	3%
stock de report	292	288	288	297	354	591	256	-2%
collecte	5360	5350	5268	4489	4496	4002	4461	19%
ajustement	0	0	0	136	112	10	9	-100%
importations	470	450	400	921	289	80	40	-49%
total ressources	6122	6088	5956	5843	5251	4673	4757	-49%
transformations	4506	4566	4401	3888	2942	2489	2579	5%
trituration***	4300	4360	4220	3723	2784,3	2336	2382	16%
incorporation	150	150	125	117	108,8	107	148	28%
utilisation semences	4	4	4	3,5	4	6	5	14%
freinte	52	52	52	45	44,9	40	44	16%
exportations	1373	1275	1280	1663	2012	1830	1587	-17%
total utilisations	5879	5841	5691	5551	4954	4319	4166	-17%
stock au 30 juin*	243	247	275	292	297	354	591	6%

\* UE 27 pour la récolte 2007

\*\* n'inclut pas un stock à la ferme de graines non commercialisées à estimer

\*\*\* y compris non adhérents à Huileries de France

Sources : estimation FranceAgriMer - Commission bilans et Douanes

### Evolution des superficies et des rendements de colza

source : SSP - MAAP

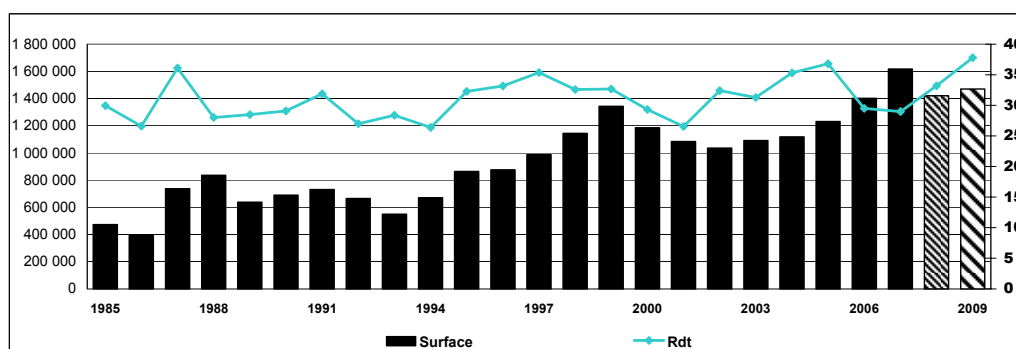

Estimation récolte 2008  
Prévision récolte 2009

Estimation récolte 2008  
Prévision récolte 2009

# Bilan colza – Situation mensuelle

## Bilan colza - campagne 2009/10

### Situation mensuelle

1000 tonnes	juil-09	août-09	sept-09	oct-09	nov-09	déc-09	janv-10	févr-10	mars-10	avr-10	mai-10	juin-10
<b>stock</b>	292	3 155	3 306	3 032	2 714	2 456						
<b>collecte mensuelle</b> (y.c. semences)	3 305	521	144	82	167,7	118,8						
<b>importations</b>	15	75	89	106	95	59						
UE	15	70	12	14	7,0	20,4						
pays tiers	0	5	77	92	88,2	38,2						
<b>total ressources</b>	<b>3 613</b>	<b>3 751</b>	<b>3 539</b>	<b>3 220</b>	<b>2 977</b>	<b>2 633</b>						
<b>transformations</b>	293	321	404	403	437	373						
trituration (**)	211	265	350	351	382,3	320,5						
trituration autre	33	33	33	33	33	33						
incorporation (*)	12	13	15	14	15,5	14,4						
utilisation semences	4	4	4	4	4	4						
freinte	33	5	1	1	2	1						
<b>exportations</b>	164	125	102	103	84	68						
UE	164	125	102	103	83,8	67,6						
pays tiers	0	0	0	1	0,6	0,5						
<b>total utilisations</b>	<b>457</b>	<b>446</b>	<b>506</b>	<b>506</b>	<b>521</b>	<b>442</b>						
<b>stock fin mois</b>	<b>3 155</b>	<b>3 306</b>	<b>3 032</b>	<b>2 714</b>	<b>2 456</b>	<b>2 192</b>						

### Situation mensuelle cumulée

1000 tonnes	juil-09	août-09	sept-09	oct-09	nov-09	déc-09	janv-10	févr-10	mars-10	avr-10	mai-10	juin-10	2009/10 prévisions au 21/01/2010
<b>stock</b>	292	292	292	292	292	292							292
<b>collecte mensuelle</b>	3 305	3 827	3 971	4 053	4 220	4 339							5 360
<b>importations</b>	15	90	179	285	380	439							470
UE	15	85	98	112	119	139							160
pays tiers	0	5	81	173	262	300							310
<b>total ressources</b>	<b>3 613</b>	<b>4 209</b>	<b>4 442</b>	<b>4 630</b>	<b>4 893</b>	<b>5 070</b>							6 122
<b>transformations</b>	293	614	1 018	1 421	1 858	2 231							4 506
trituration(**)	211	476	826	1 177	1 560	1 880							3 900
trituration autre	33	67	100	133	167	200							400
incorporation (*)	12	24	40	54	69	84							150
utilisation semences	4	8	12	16	20	24							4
freinte	33	38	40	41	42	43							52
<b>exportations</b>	164	289	392	495	579	647							1 373
UE	164	289	391	493	577	645							1 370
pays tiers	0	1	1	1	2	2							3
<b>total utilisations</b>	<b>457</b>	<b>903</b>	<b>1 409</b>	<b>1 916</b>	<b>2 437</b>	<b>2 878</b>							5 879
<b>stock fin mois</b>	<b>3 155</b>	<b>3 306</b>	<b>3 032</b>	<b>2 714</b>	<b>2 456</b>	<b>2 192</b>							243

Sources: FranceAgriMer, Douanes, Huileries de France

(\*) les chiffres d'incorporation sont issus de l'exploitation de l'état 13

(\*\*) uniquement les adhérents à Huileries de France

# Graine de colza

**cumul des utilisations**  
**cumul des ressources**

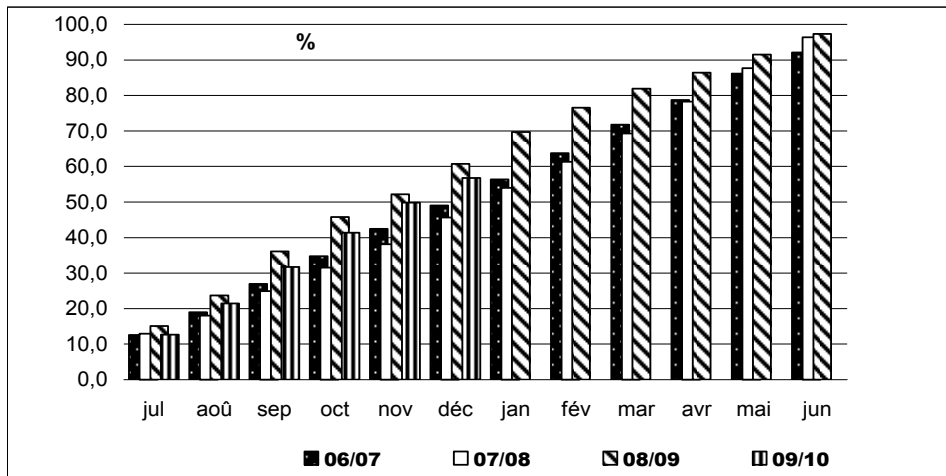

## Utilisations mensuelles cumulées

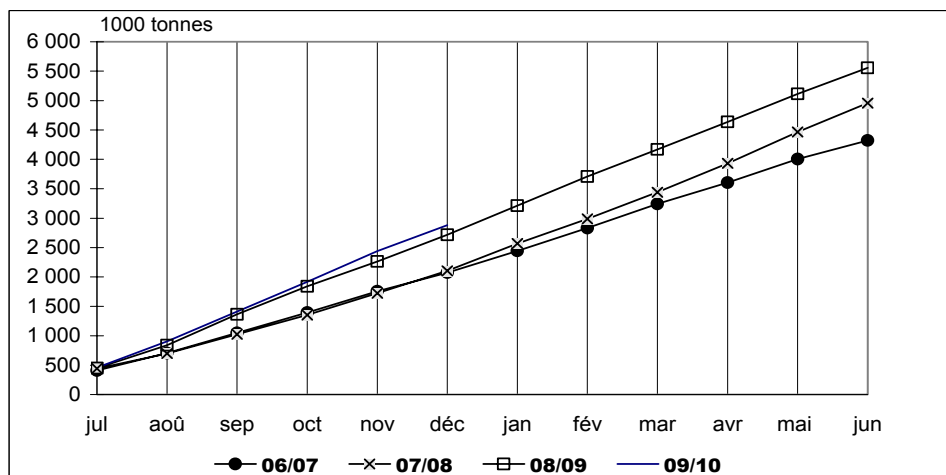

## Triturations mensuelles de colza

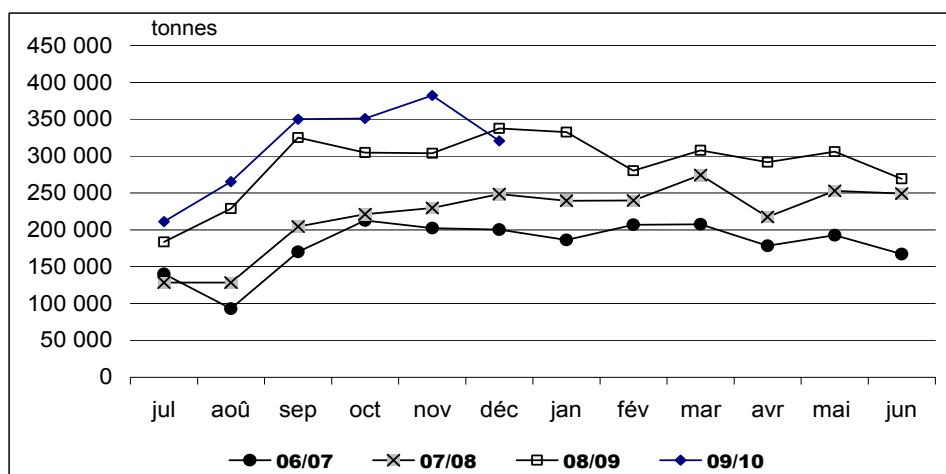

Sources : FranceAgriMer, Douanes, Huileries de France

# Bilan tournesol - Bilan prévisionnel

BILAN TOURNESOL									
unité : 1000 tonnes	2009/10 prévisionnel au 21/1/2010	2009/10 prévisionnel au 30/11/09	2009/10 prévisionnel au 01/10/09	2008/2009 provisoire au 21/1/2010	2007/2008 provisoire au 01/10/09	2006/2007 définitif	2005/2006 définitif	var. % R.09/ R.10	
production (1000 t) [SSP - MAAP au 01/12/09 : 1676,3]	1679	1691,7	1735,2	1575	1313	1386	1528	7%	
<i>dont non commercialisée</i>	115	141,4	135,2	172	93	21	99	-33%	
superficie (1000 ha) [SSP - MAAP au 01/12/09 : 717,7]	722	721,9	723	627	515	642	646	15%	
<i>dt jachère industrielle et ACE</i>						54	46		
rendement (t/ha) [SSP - MAAP au 01/12/09 : 2,34]	2	2,34	2,40	2,5	2,55	2,25	2,38	-7%	
stock de report	196	206	207	155	235	155	93	27%	
collecte	1565	1550,3	1600	1403	1220	1365	1429	12%	
<i>dont semences</i>						6	5		
<i>dt jachère industrielle et ACE</i>						120	110		
importations	135	125	150	228	42	210	45	-41%	
UE*	90	75	75	85	33,3	18	14	6%	
pays tiers	45	50	75	143	8,3	192	31	-69%	
<b>total ressources</b>	<b>1896</b>	<b>1881</b>	<b>1957</b>	<b>1786</b>	<b>1497</b>	<b>1730</b>	<b>1567</b>	<b>6%</b>	
transformations	1379	1411	1366	1257	1027	1053	926	10%	
trituration	1355	1355	1335	1234	1022,5	1015	900	10%	
incorporation	8	40	15	8	3,7	22	9	-2%	
utilisation semences	1	1	1	1	1	3	3	0%	
freinte	15	15	15	14	0	13	14	7%	
autres									
exportations	322	322	340	333	315	442	586	-3%	
UE*	320	320	335	328	309	437	576	-2%	
pays tiers	2	2	5	5	5,5	5	10	-60%	
<b>total utilisations</b>	<b>1701</b>	<b>1733</b>	<b>1706</b>	<b>1590</b>	<b>1342</b>	<b>1485</b>	<b>1512</b>	<b>7%</b>	
stock fin juin	195	148	251	196	155	235	55	-1%	
ajustement									



\*UE 27 pour la récolte 2007

Sources : estimation FranceAgriMer - Commission bilans et Douanes

## Evolution des superficies et des rendements de tournesol

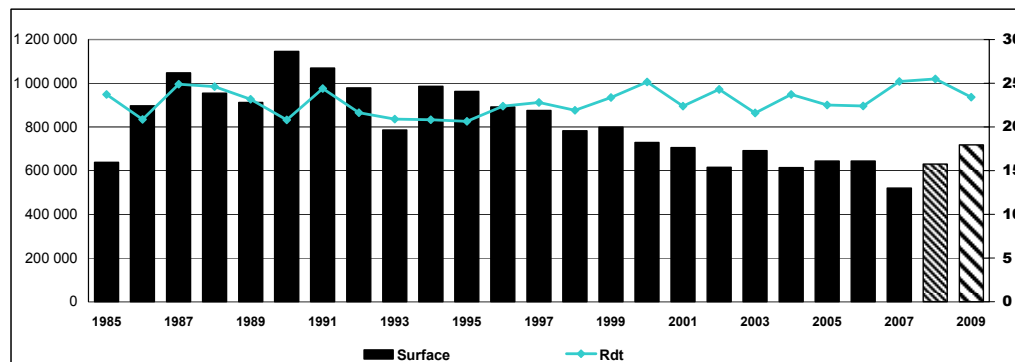
source : SSP - MAAP



 Estimation récolte 2008  
 Prévision récolte 2009

# Bilan tournesol – Situation mensuelle

## Bilan tournesol - campagne 2009/10

### Situation mensuelle

1000 tonnes	juil-09	août-09	sept-09	oct-09	nov-09	déc-09	janv-10	févr-10	mars-10	avr-10	mai-10	juin-10
<b>stock</b>	<b>196,0</b>	<b>124,7</b>	<b>172,6</b>	<b>1 039,4</b>	<b>1 058,4</b>	<b>998,4</b>						
collecte mensuelle (y.c.semences)	7,7	128,4	994,3	142,1	46,5	56,6						
<b>importations</b>	<b>36,3</b>	<b>18,5</b>	<b>1,2</b>	<b>17,8</b>	<b>30,1</b>	<b>32,7</b>						
UE	0,6	18,4	0,9	16,9	29,2	32,3						
pays tiers	35,7	0,2	0,3	0,8	0,9	0,4						
<b>total ressources</b>	<b>240,0</b>	<b>271,6</b>	<b>1 168,1</b>	<b>1 199,3</b>	<b>1 135,0</b>	<b>1 087,7</b>						
<b>transformations</b>	<b>86,5</b>	<b>88,0</b>	<b>94,8</b>	<b>120,4</b>	<b>124,0</b>	<b>120,9</b>						
trituration	82,0	82,2	79,6	113,3	118,3	115,0						
autre trituration	4,2	4,2	4,2	4,2	4,2	4,2						
incorporation (*)	0,23	0,21	0,99	1,37	0,95	1,1						
utilisations semences(**)	0,08	0,08	0,08	0,08	0,08	0,08						
freinte	0,1	1,3	9,9	1,4	0,5	0,6						
<b>exportations</b>	<b>28,7</b>	<b>11,1</b>	<b>33,9</b>	<b>20,6</b>	<b>12,5</b>	<b>17,8</b>						
UE	28,7	11,1	33,9	20,5	12,4	17,2						
pays tiers	0,1	0,0	0,0	0,0	0,2	0,6						
<b>total utilisations</b>	<b>115,3</b>	<b>99,1</b>	<b>128,7</b>	<b>140,9</b>	<b>136,6</b>	<b>138,7</b>						
<b>stock fin mois</b>	<b>124,7</b>	<b>172,6</b>	<b>1 039,4</b>	<b>1 058,4</b>	<b>998,4</b>	<b>948,9</b>						

### Situation mensuelle cumulée

1000 tonnes	juil-09	août-09	sept-09	oct-09	nov-09	déc-09	janv-10	févr-10	mars-10	avr-10	mai-10	juin-10	2009/10 prévisionnel au 21/1/2010
<b>stock</b>	<b>196,0</b>	<b>196,0</b>	<b>196,0</b>	<b>196,0</b>	<b>196,0</b>	<b>196,0</b>							<b>196</b>
collecte mensuelle (y.c.semences)	7,7	136,1	1 130,4	1 272,5	1 319,1	1 375,7							1564
<b>importations</b>	<b>36,3</b>	<b>54,8</b>	<b>56,0</b>	<b>73,8</b>	<b>103,9</b>	<b>136,6</b>							<b>135</b>
UE	0,6	19,0	19,9	36,8	66,0	98,3							90
pays tiers	35,7	35,8	36,2	37,0	37,9	38,3							45
<b>total ressources</b>	<b>240,0</b>	<b>386,9</b>	<b>1 382,5</b>	<b>1 542,4</b>	<b>1 618,9</b>	<b>1 708,2</b>							<b>1895</b>
<b>transformation</b>	<b>86,5</b>	<b>174,5</b>	<b>269,3</b>	<b>389,6</b>	<b>513,7</b>	<b>634,6</b>							<b>1 379</b>
trituration	82,0	164,2	243,7	357,0	475,4	590,4							1305
autres triturations	4,2	8,4	12,6	16,8	21,0	25,2							50
incorporation (*)	0,2	0,4	1,4	2,8	3,7	4,8							8
utilisations semences	0,08	0,2	0,2	0,3	0,4	0,5							1
freinte	0,1	1,4	11,3	12,7	13,2	13,8							15
<b>exportations</b>	<b>28,7</b>	<b>39,8</b>	<b>73,8</b>	<b>94,3</b>	<b>106,9</b>	<b>124,7</b>							<b>322</b>
UE	28,7	39,7	73,7	94,2	106,6	123,7							320
pays tiers	0,1	0,1	0,1	0,2	0,3	1,0							2
<b>total utilisations</b>	<b>115,3</b>	<b>214,3</b>	<b>343,0</b>	<b>484,0</b>	<b>620,6</b>	<b>759,3</b>							<b>1701</b>
<b>stock fin mois</b>	<b>124,7</b>	<b>172,6</b>	<b>1 039,4</b>	<b>1 058,4</b>	<b>998,4</b>	<b>948,9</b>							<b>194</b>

Sources: FranceAgriMer, Douanes, Huileries de France

(\*) les chiffres d'incorporation sont issus de l'exploitation de l'état 13



# Graine de tournesol

**cumul des utilisations**  
**cumul des ressources**

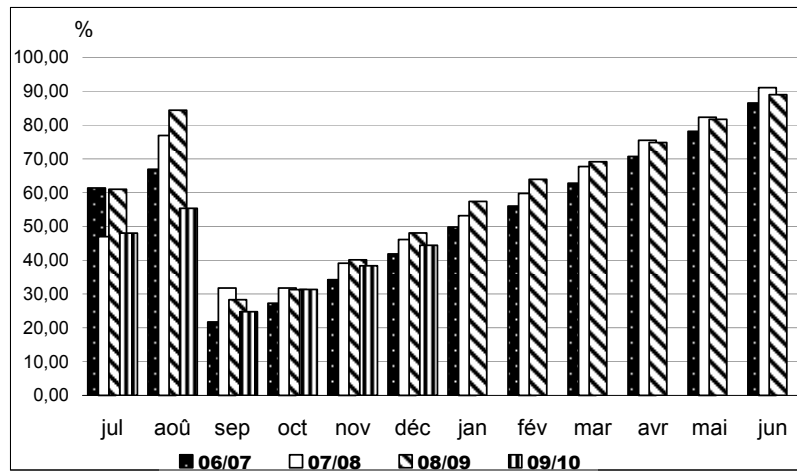

**Utilisations mensuelles cumulées**

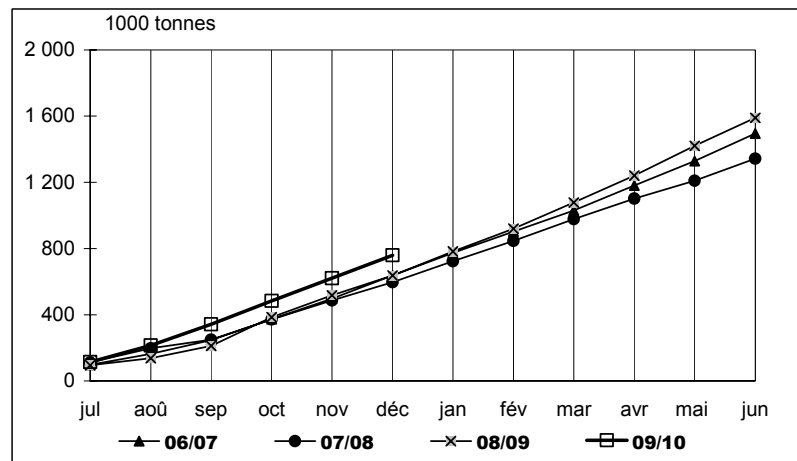

**Triturations mensuelles de tournesol**

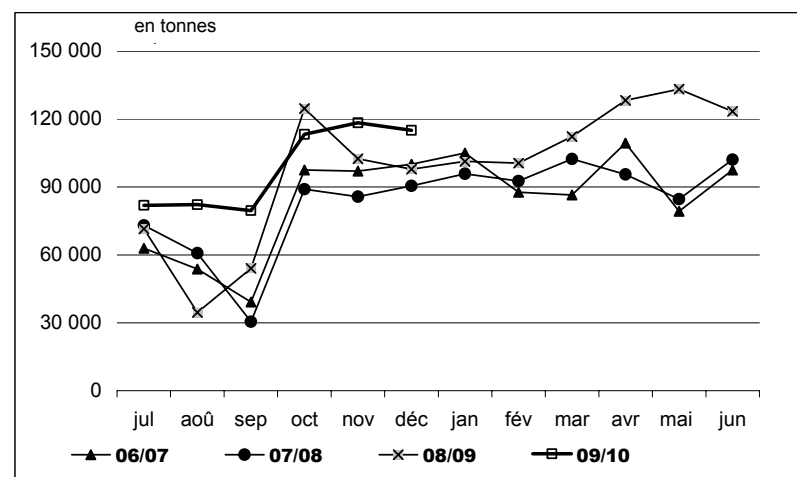

Sources : FranceAgriMer, Douanes, Huileries de France

# Bilan soja – Bilan prévisionnel

BILAN SOJA									
unité : 1000 tonnes	2009/10 prévisionnel au 21/1/2010	2009/10 prévisionnel au 30/11/09	2009/10 prévisionnel au 01/10/09	2008/2009 provisoire au 21/1/2010	2007/2008 provisoire au 01/10/09	2006/2007 définitif	2005/2006 définitif	var.% R.09/ R.10	
production (1000 t) [SSP - MAAP au 01/12/09 : 113,7 dont non commercialisée	20,2	114,0	114,5	62,0	88	123	142	84%	
superficie (1000 ha) [SSP - MAAP au 01/12/09 : 43,6]	43,69	43,67	43,6	21,6	32	45	57	72%	
rendement (t/ha) [SSP - MAAP au 01/12/09 : 2,61]	2,61	2,62	2,70	2,9	2,8	2,73	2,48	102%	
stock de report	33,7	35	35	35,0	34	58	92	-4%	
collecte	93,8	91,8	100	50,3	73,9	113	128	86%	
importations	590	590	560	627,9	373	393	360	#DIV/0!	
UE*	50	60	60	55,7	63,4	50	46	-6%	
pays tiers	540	530	500	572,2	309,4	343	314	-10%	
total ressources	717	717	695	713,2	481	564	580	-6%	
transformations	643	638	608	673,7	437	501	486	1%	
trituration	520	540	480	481,9	256,7	342	296	-5%	
incorporation	40	35	60	45,3	57,6	66	70	8%	
extrusion	40	20	25	35,0	35	55	80	-12%	
autres utilisations **	40	40	40	35,5	55	35	35	14%	
utilisation semences	3	3	3	3,0	3	3	5	13%	
ajustement statistiques				73,0	30	0	0	0%	
exportations	30	35	35	4,0	5,9	8	29	-100%	
UE*	25	30	30	4,0	7	24	28	411%	
pays tiers	5	5	5	1,9	1,1	5	8	525%	
total utilisations	673	673	643	679,5	445	530	522	167%	
stock fin juin	44	44	52	33,7	35	34	58	-1%	
								32%	

\* UE 27 pour la récolte 2007

\*\*utilisations dans l'alimentation humaine

Sources : estimation FranceAgriMer - Commission bilans et Douanes

## évolution des superficies et des rendements de soja

source : SSP - MAAP

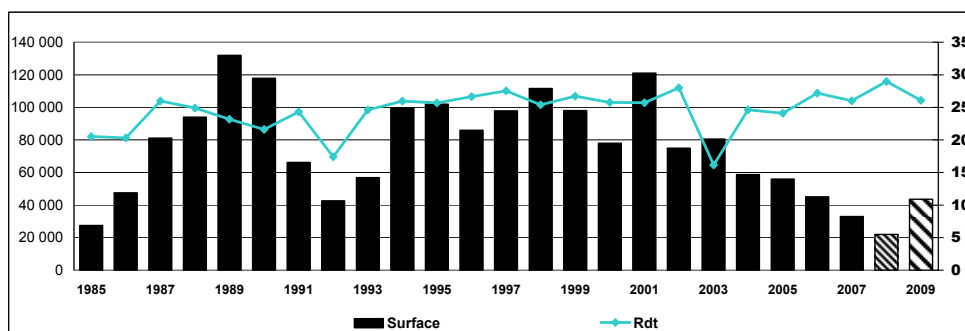

▨ Estimation récolte 2008  
▨ Prévission récolte 2009

# Bilan soja – Situation mensuelle

## Bilan soja - campagne 2009/10

### Situation mensuelle

1000 tonnes	juil-09	août-09	sept-09	oct-09	nov-09	déc-09	janv-10	févr-10	mars-10	avr-10	mai-10	juin-10
<b>stock</b>	<b>33,7</b>	<b>56,3</b>	<b>40,8</b>	<b>47,1</b>	<b>63,7</b>	<b>65,2</b>						
collecte mensuelle (y.c. semences)	0,7	4,4	37,3	28,7	5,1	2,8						
<b>importations</b>	<b>84,3</b>	<b>40,6</b>	<b>4,3</b>	<b>4,0</b>	<b>12,8</b>	<b>126,5</b>						
UE	4,7	4,1	4,2	4,0	3,7	5,4						
pays tiers	79,6	36,5	0,2	0,0	9,1	121,1						
<b>total ressources</b>	<b>118,7</b>	<b>101,2</b>	<b>82,4</b>	<b>79,8</b>	<b>81,7</b>	<b>194,5</b>						
<b>transformations</b>	<b>62,0</b>	<b>60,1</b>	<b>33,9</b>	<b>10,4</b>	<b>13,8</b>	<b>69,1</b>						
trituration	54,3	51,7	24,7	1,0	2,3	59,2						
incorporation (*)	2,4	3,1	3,9	4,1	6,2	4,7						
extrusion	1,7	1,7	1,7	1,7	1,7	1,7						
autres utilisations	3,3	3,3	3,3	3,3	3,3	3,3						
utilisation semences(**)	0,3	0,3	0,3	0,3	0,3	0,3						
ajustement stats												
<b>exportations</b>	<b>0,4</b>	<b>0,4</b>	<b>1,4</b>	<b>5,7</b>	<b>2,7</b>	<b>3,7</b>						
UE	0,4	0,4	0,4	4,6	2,4	3,0						
pays tiers	0,0	0,0	1,0	1,0	0,3	0,7						
<b>total utilisations</b>	<b>62,4</b>	<b>60,4</b>	<b>35,3</b>	<b>16,0</b>	<b>16,5</b>	<b>72,8</b>						
<b>stock fin mois</b>	<b>56,3</b>	<b>40,8</b>	<b>47,1</b>	<b>63,7</b>	<b>65,2</b>	<b>121,7</b>						

### Situation mensuelle cumulée

2009/10  
prévisionnel  
au 21/1/2010

1000 tonnes	juil-09	août-09	sept-09	oct-09	nov-09	déc-09	janv-10	févr-10	mars-10	avr-10	mai-10	juin-10	juin-10
<b>stock</b>	<b>33,7</b>	<b>33,7</b>	<b>33,7</b>	<b>33,7</b>	<b>33,7</b>	<b>33,7</b>							<b>34</b>
collecte mensuelle (y.c. semences)	0,7	5,1	42,3	71,0	76,1	78,9							92
<b>importations</b>	<b>84,3</b>	<b>124,8</b>	<b>129,2</b>	<b>133,2</b>	<b>146,0</b>	<b>272,5</b>							<b>590</b>
UE	4,7	8,8	13,0	17,0	20,7	26,0							60
pays tiers	79,6	116,0	116,2	116,2	125,3	246,5							530
<b>total ressources</b>	<b>118,7</b>	<b>163,6</b>	<b>205,2</b>	<b>237,9</b>	<b>255,8</b>	<b>385,1</b>							<b>716</b>
<b>transformations</b>	<b>62,0</b>	<b>122,0</b>	<b>155,9</b>	<b>166,3</b>	<b>180,1</b>	<b>249,2</b>							<b>618</b>
trituration	54,3	106,0	130,7	131,7	134,0	193,2							520
incorporation (*)	2,4	5,5	9,4	13,5	19,6	24,3							35
extrusion	1,7	3,4	5,1	6,8	8,5	10,2							20
autres utilisations	3,3	6,6	9,9	13,2	16,5	19,8							40
utilisation semences	0,3	0,6	0,9	1,2	1,5	1,8							3
ajustements stats													
<b>exportations</b>	<b>0,4</b>	<b>0,8</b>	<b>2,2</b>	<b>7,8</b>	<b>10,6</b>	<b>14,2</b>							<b>35</b>
UE	0,4	0,8	1,2	5,8	8,3	11,2							30
pays tiers	0,0	0,0	1,0	2,0	2,3	3,0							5
<b>total utilisations</b>	<b>62,4</b>	<b>122,8</b>	<b>158,1</b>	<b>174,1</b>	<b>190,7</b>	<b>263,4</b>							<b>653</b>
<b>stock fin mois</b>	<b>56,3</b>	<b>40,8</b>	<b>47,1</b>	<b>63,7</b>	<b>65,2</b>	<b>121,7</b>							<b>63</b>

Sources: FranceAgriMer, Douanes, Huileries de France

(\*) les chiffres d'incorporation sont issus de l'exploitation de l'état 13

# Graine de soja

**cumul des utilisations  
cumul des ressources**

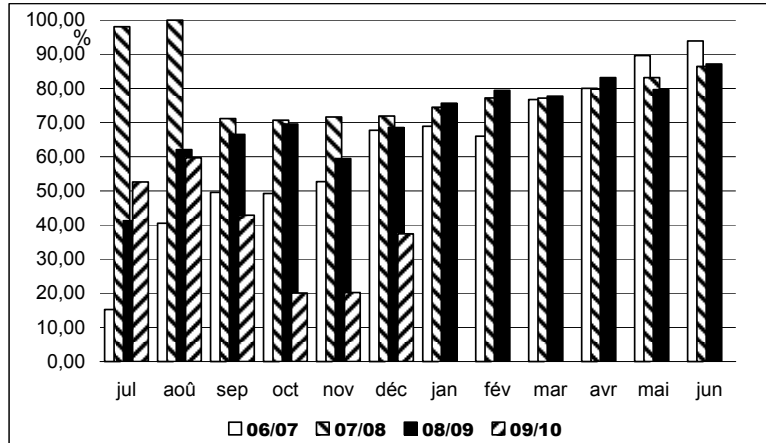

**Utilisations mensuelles cumulées**

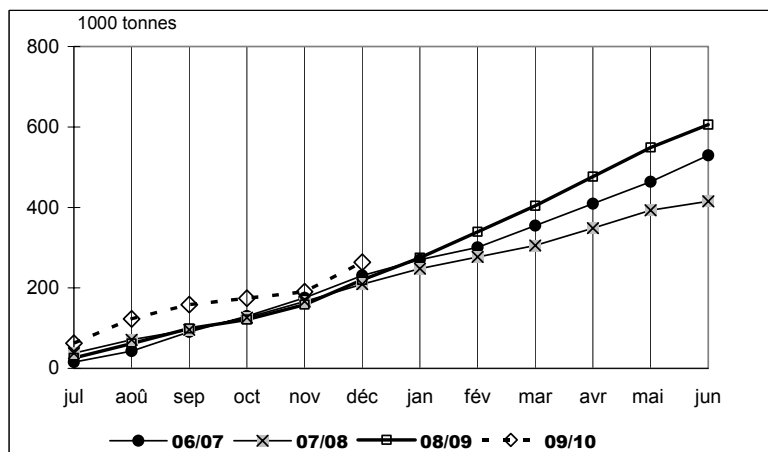

**Triturations mensuelles de soja**

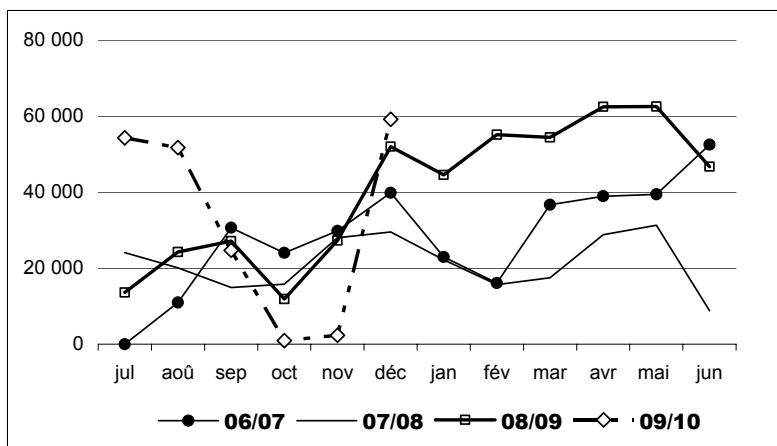

Sources : FranceAgriMer, Douanes, Huileries de France

# Bilan pois - Bilan prévisionnel

BILAN POIS									
unité : 1000 tonnes	2009/2010 prévisionnel au 21/01/10	2009/2010 prévisionnel au 30/11/09	2009/2010 prévisionnel au 01/10/09	2008/2009 provisoire au 01/10/09	2007/2008 provisoire au 01/10/09	2006/2007 définitif	2005/2006 définitif	var. % R.09/ R.10	
production (1000 t) [SSP au 01/12/09 : 550]	558	556	550	456	582	986	1290	22%	
dont non commercialisée	119	108	95	99	109	75	91	19%	
superficie (1000 ha) [SSP au 01/12/09 : 114]	114	114	110	97	160	237	316	18%	
rendement (t/ha) [SSP au 01/12/09 : 4,8]	4,9	4,9	5,0	4,7	3,64	4,16	4,08	4%	
stock de report	50	50	50	97	77	123	142	-48%	
collecte	439	448	455	357	472,8	911	1199	23%	
dont semences				17	23	38	46		
importations	10	10	10	12	36	8	8	-19%	
UE*	3	4	5	5	6,3	5	6	-44%	
pays tiers	7	6	5	7	29,7	3	2	1%	
<b>total ressources</b>	<b>499</b>	<b>508</b>	<b>515</b>	<b>465</b>	<b>586</b>	<b>1042</b>	<b>1349</b>	<b>7%</b>	
utilisations internes	243	243	213	159	244	500	768	53%	
incorporation **	120	120	90	73	111,9	340	580	64%	
autres ***	15	15	15	1	40	100	125		
alimentation humaine et ingrédients non aliment.	90	90	90	70	80	30	25	29%	
utilisation semences	18	18	18	15	12	30	38	20%	
exportations	220	230	255	256	245	465	458	-14%	
UE*	150	140	160	162	161,7	260	361	-7%	
pays tiers	70	90	95	95	83,7	205	97	-26%	
<b>total utilisations</b>	<b>463</b>	<b>473</b>	<b>468</b>	<b>415</b>	<b>489</b>	<b>965</b>	<b>1226</b>	<b>11%</b>	
stock fin juin	36	35	47	50	97	77	123	-27%	

\* UE 27 pour la récolte 2007

\*\* chiffres issus des déclarations des FAB - état 13

\*\*\* y.c. achats directs des éleveurs auprès des collecteurs

Sources : estimation FranceAgriMer - Commission bilans et Douanes

## Evolution des superficies et des rendements de pois

source : MAAP - SSP

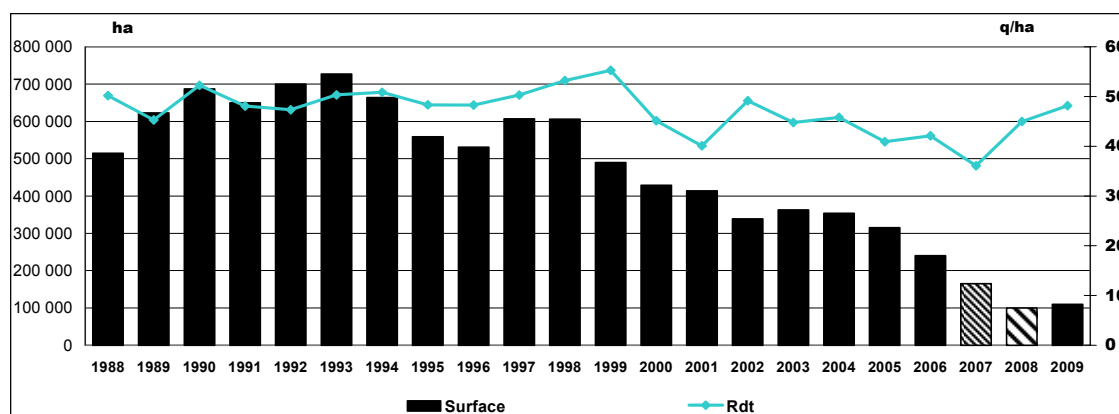

▨ Estimation récolte 2008  
▨ Prévision récolte 2009

# Bilan pois – Situation mensuelle

## Bilan pois : campagne 2009/10

### Situation mensuelle

1000 tonnes	juil-09	août-09	sept-09	oct-09	nov-09	déc-09	janv-10	févr-10	mars-10	avr-10	mai-10	juin-10
<b>stock</b>	<b>50,0</b>	<b>238,9</b>	<b>252,0</b>	<b>233,1</b>	<b>211,8</b>	<b>201,2</b>						
<b>collecte mensuelle</b> (y.c.semences)	<b>212,6</b>	<b>68</b>	<b>19,2</b>	<b>14,0</b>	<b>19,8</b>	<b>17,5</b>						
<b>importations</b>	<b>0,4</b>	<b>3,3</b>	<b>0,4</b>	<b>0,6</b>	<b>0,8</b>	<b>1,3</b>						
UE	0,2	0,2	0,1	0,3	0,3	1,1						
pays tiers	0,2	3,1	0,3	0,3	0,5	0,2						
<b>total ressources</b>	<b>263,1</b>	<b>310,6</b>	<b>271,6</b>	<b>247,8</b>	<b>232,3</b>	<b>220,0</b>						
<b>utilisations internes</b>	<b>16,3</b>	<b>21,5</b>	<b>22,9</b>	<b>20,4</b>	<b>18,7</b>	<b>18,7</b>						
incorporation (*)	6,1	11,3	12,6	10,2	8,5	8,5						
autres (**)	1,3	1,3	1,3	1,3	1,3	1,3						
alimentation humaine	7,5	7,5	7,5	7,5	7,5	7,5						
utilisation semences	1,5	1,5	1,5	1,5	1,5	1,5						
<b>exportations</b>	<b>7,8</b>	<b>37,0</b>	<b>15,6</b>	<b>15,6</b>	<b>12,4</b>	<b>17,4</b>						
UE	7,5	9,0	14,3	14,6	11,4	10,5						
pays tiers	0,3	28,0	1,4	1,0	1,0	6,9						
<b>total utilisations</b>	<b>24,1</b>	<b>58,6</b>	<b>38,5</b>	<b>36,0</b>	<b>31,1</b>	<b>36,1</b>						
<b>stock fin mois</b>	<b>238,9</b>	<b>252,0</b>	<b>233,1</b>	<b>211,8</b>	<b>201,2</b>	<b>183,9</b>						

### Situation mensuelle cumulée

1000 tonnes	juil-09	août-09	sept-09	oct-09	nov-09	déc-09	janv-10	févr-10	mars-10	avr-10	mai-10	juin-10	2009/10 prévisionnel au 31/01/10
<b>stock</b>	<b>50,0</b>	<b>50,0</b>	<b>50,0</b>	<b>50,0</b>	<b>50,0</b>	<b>50,0</b>							<b>50</b>
<b>collecte mensuelle</b> (y.c.semences)	<b>212,6</b>	<b>281,1</b>	<b>300,2</b>	<b>314,3</b>	<b>334,0</b>	<b>351,5</b>							<b>439</b>
<b>importations</b>	<b>0,4</b>	<b>3,7</b>	<b>4,1</b>	<b>4,7</b>	<b>5,5</b>	<b>6,8</b>							<b>10</b>
UE	0,2	0,4	0,5	0,8	1,1	2,2							3
pays tiers	0,2	3,3	3,6	3,9	4,4	4,6							7
<b>total ressources</b>	<b>263,1</b>	<b>334,7</b>	<b>354,3</b>	<b>369,0</b>	<b>389,5</b>	<b>408,3</b>							<b>499</b>
<b>utilisations internes</b>	<b>16,3</b>	<b>37,9</b>	<b>60,7</b>	<b>81,2</b>	<b>99,9</b>	<b>118,6</b>							<b>243</b>
incorporation (*)	6,1	17,4	30,0	40,2	48,6	57,1							120
autres (**)	1,3	2,5	3,8	5,0	6,3	7,5							15
alimentation humaine	7,5	15,0	22,5	30,0	37,5	45,0							90
utilisation semences	1,5	3,0	4,5	6,0	7,5	9,0							18
<b>exportations</b>	<b>7,8</b>	<b>44,8</b>	<b>60,5</b>	<b>76,0</b>	<b>88,4</b>	<b>105,8</b>							<b>220</b>
UE	7,5	16,5	30,8	45,4	56,7	67,2							150
pays tiers	0,3	28,4	29,7	30,7	31,7	38,6							70
<b>total utilisations</b>	<b>24,1</b>	<b>82,7</b>	<b>121,2</b>	<b>157,2</b>	<b>188,3</b>	<b>224,4</b>							<b>463</b>
<b>stock fin mois</b>	<b>238,9</b>	<b>252,0</b>	<b>233,1</b>	<b>211,8</b>	<b>201,2</b>	<b>183,9</b>							<b>36</b>

Sources: FranceAgriMer, Douanes

# Pois

**cumul des utilisations  
cumul des ressources**

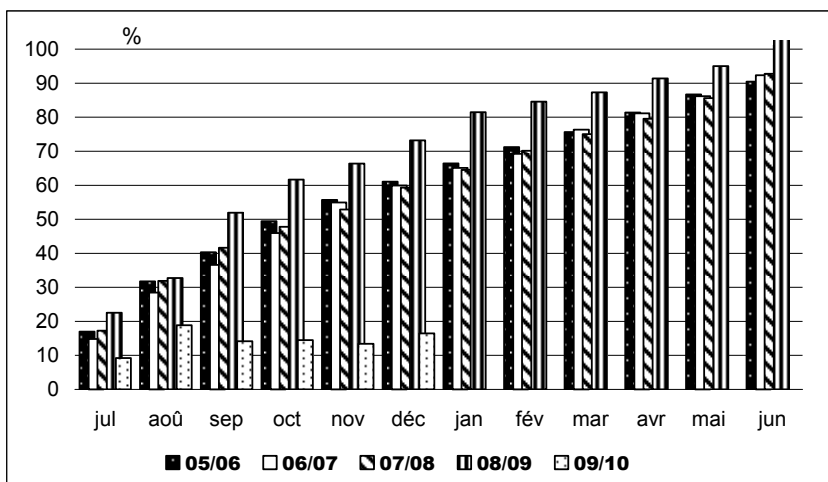

**Utilisations mensuelles cumulées**

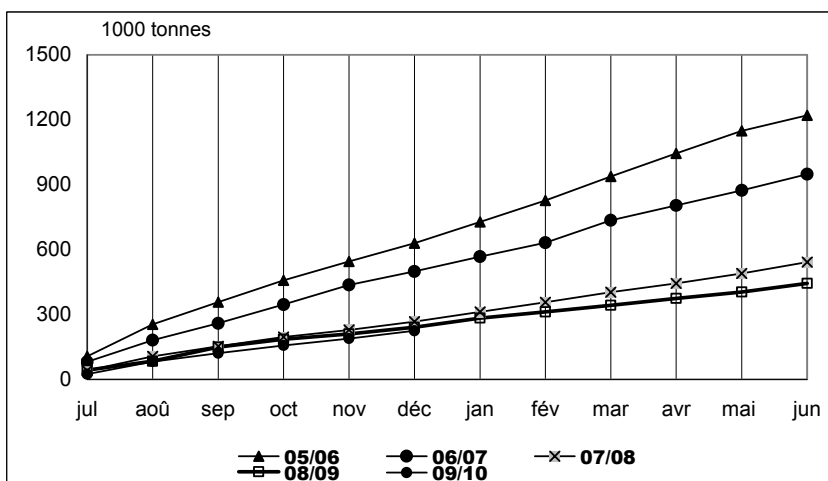

**Exportations mensuelles de pois**

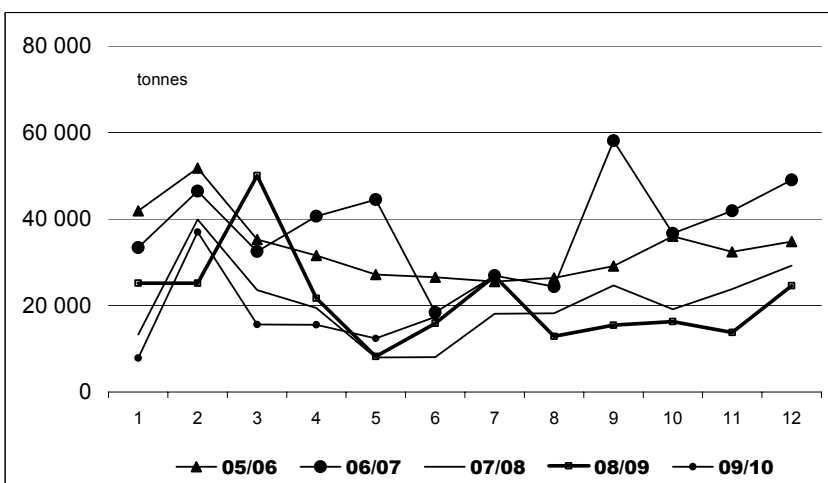

Sources : FranceAgriMer, Douanes et UNIP

# Bilan féverole – Bilan prévisionnel

## BILAN FEVEROLE

unité : 1000 tonnes	2009/2010 prévisionnel au 21/01/10	2009/2010 prévisionnel au 30/11/09	2009/2010 prévisionnel au 01/10/09	2008/2009 provisoire au 01/10/09	2007/2008 provisoire au 01/10/09	2006/2007 définitif	2005/2006 définitif	var.% R.09/ R.10
production (1000 t) [SSP au 01/12/09 : 436]	437	434	421	318	240	290	372	37%
dont non commercialisée	52	49	49	45		60		17%
superficie (1000 ha) [SSP au 01/12/09 : 88]	87,4	87,1	87,7	61	53	78	102	43%
rendement (t/ha) [SSP au 01/12/09 : 4,97]	5,0	5,0	4,8	5,2	4,53	3,74	3,70	-4%
stock de report	29	29	29	11	41	42	58	162%
collecte	385	384	372	273	193	238	312	41%
dont semences	10	10		6	8	8		
importations	3	3	3	3	7	6	6	11%
UE*	2	3		2	7	6	6	-9%
pays tiers	1	0		1	0	0	0	100%
<b>total ressources</b>	<b>416</b>	<b>416</b>	<b>404</b>	<b>287</b>	<b>241</b>	<b>286</b>	<b>376</b>	<b>45%</b>
utilisations internes	91	83	68	42	24	54	82	117%
incorporation **	53	45	30	12	7	20	17	342%
autres ***	20	20	20	15	5	9	40	33%
alimentation humaine	8	8	8	7	6	13	13	14%
utilisation semences	10	10	10	8	6	12	12	25%
exportations	255	255	270	216	206	191	252	18%
UE*	30	35	70	18	25	49	70	69%
pays tiers	225	220	200	199	181	142	182	13%
<b>total utilisations</b>	<b>346</b>	<b>338</b>	<b>338</b>	<b>258</b>	<b>230</b>	<b>245</b>	<b>334</b>	<b>34%</b>
stock fin juin	70	78	68	29	11	41	42	144%

\* UE 27 pour la récolte 2007

\*\* chiffres issus des déclarations des FAB - état 13

\*\*\* y.c. achats directs des éleveurs auprès des collecteurs

Sources : estimation FranceAgriMer - Commission bilans et Douanes

### Evolution des superficies et des rendements de féverole

source : MAAP - SSP

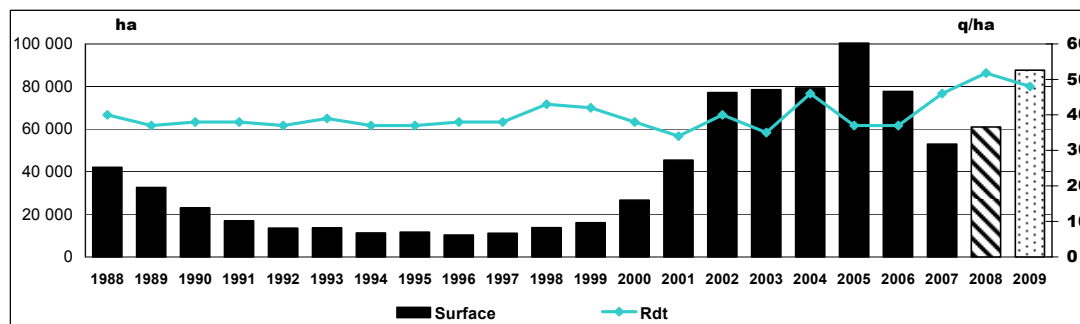

Estimation récolte 2008

Prévision récolte 2009



# Bilan févèrole – Situation mensuelle

## Bilan févèrole : campagne 2009/10

### Situation mensuelle

1000 tonnes	juil-09	août-09	sept-09	oct-09	nov-09	déc-09	janv-10	févr-10	mars-10	avr-10	mai-10	juin-10
<b>stock</b>	<b>29</b>	<b>27,4</b>	<b>213,9</b>	<b>193,2</b>	<b>182,4</b>	<b>168,4</b>						
<b>collecte mensuelle</b> (y.c.semences)	<b>3,7</b>	<b>233</b>	<b>38,8</b>	<b>10,7</b>	<b>11,2</b>	<b>11,9</b>						
<b>importations</b>	<b>0,1</b>	<b>0,1</b>	<b>0,1</b>	<b>0,1</b>	<b>0,1</b>	<b>0,1</b>						
UE	0,0	0,0	0,0	0,1	0,0	0,1						
pays tiers	0,1	0,1	0,0	0,0	0,1	0,0						
<b>total ressources</b>	<b>32,8</b>	<b>260,6</b>	<b>252,8</b>	<b>203,9</b>	<b>193,7</b>	<b>180,4</b>						
<b>utilisations internes</b>	<b>4,1</b>	<b>4,1</b>	<b>7,7</b>	<b>8,2</b>	<b>5,6</b>	<b>7,2</b>						
incorporation (*)	1,0	0,9	4,6	5,1	2,4	4,0						
autres	1,7	1,7	1,7	1,7	1,7	1,7						
alimentation humaine	0,7	0,7	0,7	0,7	0,7	0,7						
utilisation semences	0,8	0,8	0,8	0,8	0,8	0,8						
<b>exportations</b>	<b>1,4</b>	<b>42,7</b>	<b>51,9</b>	<b>13,3</b>	<b>19,7</b>	<b>14,9</b>						
UE	1,4	1,6	1,9	1,3	1,5	1,2						
pays tiers	0,0	41,1	49,9	12,0	18,2	13,8						
<b>total utilisations</b>	<b>5,5</b>	<b>46,8</b>	<b>59,6</b>	<b>21,5</b>	<b>25,3</b>	<b>22,1</b>						
<b>stock fin mois</b>	<b>27,4</b>	<b>213,9</b>	<b>193,2</b>	<b>182,4</b>	<b>168,4</b>	<b>158,3</b>						

### Situation mensuelle cumulée

1000 tonnes	juil-09	août-09	sept-09	oct-09	nov-09	déc-09	janv-10	févr-10	mars-10	avr-10	mai-10	juin-10	2009/10 prévisionnel au 21/01/10
<b>stock</b>	<b>29</b>	<b>29</b>	<b>29</b>	<b>29</b>	<b>29</b>	<b>29</b>							<b>29</b>
<b>collecte mensuelle</b> (y.c.semences)	<b>3,7</b>	<b>236,9</b>	<b>275,7</b>	<b>286,4</b>	<b>297,6</b>	<b>309,5</b>							<b>385</b>
<b>importations</b>	<b>0,4</b>	<b>0,5</b>	<b>0,6</b>	<b>0,7</b>	<b>0,8</b>	<b>0,9</b>							<b>3</b>
UE	0,2	0,3	0,3	0,4	0,4	0,5							2
pays tiers	0,2	0,3	0,3	0,3	0,4	0,4							1
<b>total ressources</b>	<b>33,1</b>	<b>266,4</b>	<b>305,3</b>	<b>316,1</b>	<b>327,4</b>	<b>339,4</b>							<b>417</b>
<b>utilisations internes</b>	<b>16,3</b>	<b>8,2</b>	<b>16,0</b>	<b>24,2</b>	<b>29,7</b>	<b>36,9</b>							<b>91</b>
incorporation (*)	1,0	1,9	6,5	11,5	13,9	17,9							53
autres	1,7	3,3	5,0	6,7	8,3	10,0							20
alimentation humaine	0,7	1,3	2,0	2,7	3,3	4,0							8
utilisation semences	0,8	1,7	2,5	3,3	4,2	5,0							10
<b>exportations</b>	<b>1,4</b>	<b>44,0</b>	<b>95,9</b>	<b>109,2</b>	<b>128,9</b>	<b>143,8</b>							<b>255</b>
UE	1,4	2,9	4,9	6,2	7,7	8,9							30
pays tiers	0,0	41,1	91,0	103,0	121,2	135,0							225
<b>total utilisations</b>	<b>5,5</b>	<b>52,2</b>	<b>111,9</b>	<b>133,4</b>	<b>158,6</b>	<b>180,7</b>							<b>346</b>
<b>stock fin mois</b>	<b>27,4</b>	<b>214,2</b>	<b>193,5</b>	<b>182,7</b>	<b>168,8</b>	<b>158,7</b>							<b>71</b>

Sources: FranceAgriMer, Douanes

(\*) les chiffres d'incorporation sont issus de l'exploitation de l'état 13

# Triturations campagne 04/05 à 09/10

## Trituration graines de colza

Source : Huileries de France

Unité : tonne	09/10	% réal.	08/09	% réal.	07/08	% réal.	06/07	% réal.	05/06	% réal.	04/05	% réal.
juillet	211 079	5%	183 605	5%	128 573	5%	140 080	6%	75 864	3%	81 994	4%
août	265 148	11%	228 745	12%	128 537	10%	92 862	11%	184 244	11%	156 645	12%
septembre	350 043	19%	325 189	21%	204 403	18%	170 267	19%	182 939	19%	186 316	21%
octobre	350 946	27%	304 730	30%	221 309	26%	212 662	29%	214 872	28%	171 812	30%
novembre	382 318	36%	303 845	39%	229 611	35%	202 395	38%	202 811	37%	164 562	38%
décembre	320 549	44%	337 692	49%	248 498	44%	200 206	47%	223 325	46%	184 603	48%
janvier			332 431	58%	239 253	53%	186 346	56%	221 286	56%	174 706	57%
février			280 123	66%	239 817	62%	206 926	65%	188 651	64%	162 692	65%
mars			307 886	75%	274 476	73%	207 542	75%	229 640	74%	168 168	73%
avril			291 786	83%	217 701	81%	178 301	83%	211 893	83%	171 380	82%
mai			305 888	92%	252 970	91%	192 586	92%	223 465	92%	187 287	91%
juin			269 097	100%	249 188	100%	166 498	100%	183 123	100%	172 121	100%
Estim. hors adhérents HDF*	400 000		250 000		150 000		180 000		40 000		17 794	
<b>total prévu</b>	<b>4 300 000</b>		<b>3 721 017</b>		<b>2 784 336</b>		<b>2 336 671</b>		<b>2 382 113</b>		<b>2 000 080</b>	

Adhérents Huileries de France seulement:

cumul juillet/juin	1 880 083		3 471 017		2 634 336		2 156 671		2 342 113		1 982 286	
Solde	2 019 917											
rythme mensuel	313 347		289 251		219 528		179 723		195 176		165 191	
mensuel à faire	336 653											

## Trituration graines de tournesol

Unité : tonne	09/10	% réal.	08/09	% réal.	07/08	% réal.	06/07	% réal.	05/06	% réal.	04/05	% réal.
juillet	81 952	6%	71 479	6%	73 115	7%	62 880	6%	56 331	6%	60 239	6%
août	82 215	12%	34 570	9%	60 774	13%	53 767	11%	31 568	10%	59 591	13%
septembre	79 571	18%	54 018	14%	30 469	16%	39 114	15%	54 443	16%	48 144	18%
octobre	113 306	26%	124 656	24%	88 964	25%	97 504	25%	102 065	27%	111 479	29%
novembre	118 346	35%	102 494	33%	85 713	34%	96 994	34%	79 004	36%	90 156	39%
décembre	114 991	44%	97 853	41%	90 484	43%	99 984	44%	83 419	45%	84 726	47%
janvier			101 308	50%	95 816	52%	105 311	55%	79 770	54%	78 786	56%
février			100 484	58%	92 596	62%	87 674	63%	82 706	64%	75 654	64%
mars			112 315	67%	102 337	72%	86 467	72%	71 775	72%	86 475	73%
avril			128 238	78%	95 509	81%	109 368	83%	90 359	82%	85 448	81%
mai			133 290	90%	84 629	90%	79 304	90%	77 772	90%	84 653	90%
juin			123 398	100%	103 914	100%	97 472	100%	85 840	100%	92 976	100%
Estim. hors adhérents HDF*	50 000		50 000		20 000		5 000		5 000		4 805	
<b>total</b>	<b>1 355 000</b>		<b>1 234 103</b>		<b>1 024 320</b>		<b>1 015 839</b>		<b>900 052</b>		<b>963 132</b>	

Adhérents Huileries de France seulement :

cumul juillet/juin	590 381		1 184 103		1 004 320		1 015 839		895 052		958 327	
Solde	714 619											
rythme mensuel	98 397		98 675		83 693		84 653		74 588		79 861	
mensuel à faire	119 103											

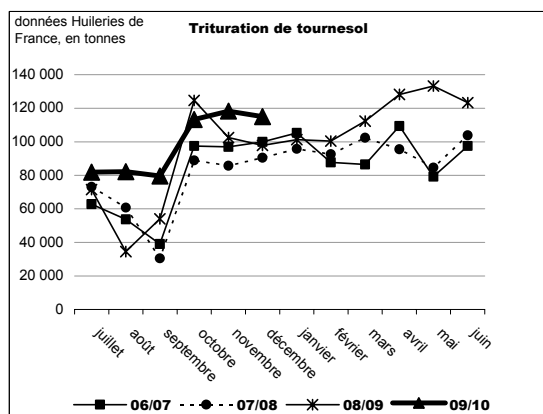
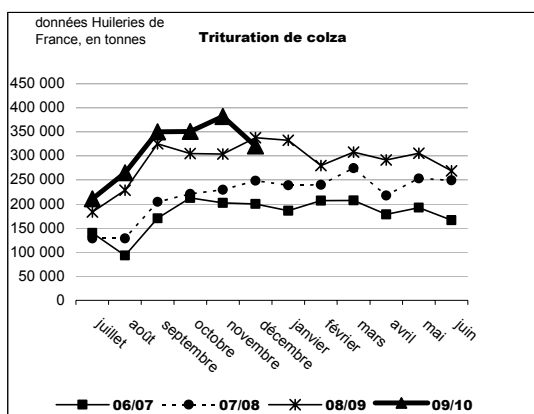

# Triturations campagne 04/05 à 09/10

## Trituration graines de soja

Source : Huileries de France

Unité : tonne	09/10	% réal.	08/09	% réal.	07/08	% réal.	06/07	% réal.	05/06	% réal.	04/05	% réal.
juillet	54 297	10%	13 637	3%	24 140	9%	0	0%	59 920	20%	21 918	5%
août	51 709	20%	24 247	8%	20 051	17%	10 988	3%	26 042	29%	12 128	8%
septembre	24 733	24%	27 097	13%	14 868	23%	30 658	12%	34 810	41%	17 792	12%
octobre	952	24%	11 886	16%	15 796	29%	24 042	19%	13 055	45%	28 783	19%
novembre	2 349	25%	27 262	22%	28 025	40%	29 816	28%	24 778	54%	55 405	32%
décembre	59 157		51 967	32%	29 481	52%	39 826	40%	18 648	60%	42 041	42%
janvier			44 563	42%	22 167	60%	22 962	46%	13 682	65%	34 347	51%
février			55 116	53%	15 674	66%	16 099	51%	25 160	73%	52 613	63%
mars			54 398	64%	17 540	73%	36 714	62%	26 930	82%	50 563	75%
avril			62 492	77%	28 771	84%	38 959	73%	18 897	89%	53 047	88%
mai			62 526	90%	31 327	97%	39 436	85%	21 649	96%	40 033	97%
juin			46 711	100%	8 756	100%	52 473	100%	12 086	100%	13 494	100%
<b>TOTAL</b>	<b>540 000</b>		<b>481 902</b>		<b>256 596</b>		<b>341 973</b>		<b>295 657</b>		<b>422 164</b>	

Adhérents Huileries de France seulement :

cumul juillet/juin	193 197		481 902		256 596		341 973		295 657		422 164	
Solde	346 803											
rythme mensuel	32 200		40 159		21 383		28 498		24 638		35 180	
mensuel à faire	57 801											

## Trituration totale

Unité : tonne	09/10	% réal.	08/09	% réal.	07/08	% réal.	06/07	% réal.	05/06	% réal.	04/05	% réal.
juillet	347 328	6%	268 721	5%	225 828	6%	202 960	5%	192 115	5%	164 151	5%
août	399 072	12%	287 562	11%	209 362	11%	157 617	10%	241 854	12%	228 364	12%
septembre	454 347	19%	406 304	19%	249 740	18%	240 039	17%	272 192	20%	252 252	19%
octobre	465 204	27%	441 272	27%	326 069	26%	334 208	27%	329 992	29%	312 074	28%
novembre	503 013	35%	433 601	36%	343 349	35%	329 205	36%	306 593	38%	310 123	37%
décembre	494 697	43%	487 512	45%	368 463	44%	340 016	46%	325 392	47%	311 370	47%
janvier			478 303	55%	357 236	53%	314 619	55%	314 738	56%	287 839	55%
février			435 724	63%	348 087	62%	310 699	63%	296 517	65%	290 959	64%
mars			474 599	72%	394 353	72%	330 723	73%	328 345	74%	305 206	73%
avril			482 516	82%	341 981	81%	326 628	82%	321 149	83%	309 875	82%
mai			501 704	91%	368 926	91%	311 326	91%	322 886	92%	311 973	91%
juin			439 206	100%	361 858	100%	316 443	100%	281 049	100%	278 591	99%
Estim. hors adhérents HDF*	450 000		300 000		170 000		180 000		45 000		22 599	
<b>TOTAL</b>	<b>6 195 000</b>		<b>5 437 022</b>		<b>4 065 252</b>		<b>3 694 483</b>		<b>3 577 822</b>		<b>3 385 376</b>	

Adhérents Huileries de France seulement :

cumul juillet/juin	2 663 661		5 137 024		3 895 252		3 514 483		3 532 822		3 362 777	
Solde	3 081 339											
rythme mensuel	443 944		428 085		324 604		292 874		294 402		280 231	
mensuel à faire	513 556											

\* Petites unités de trituration non inscrites à Huileries de France

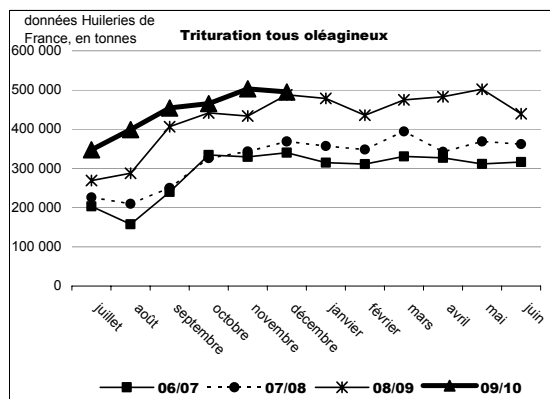
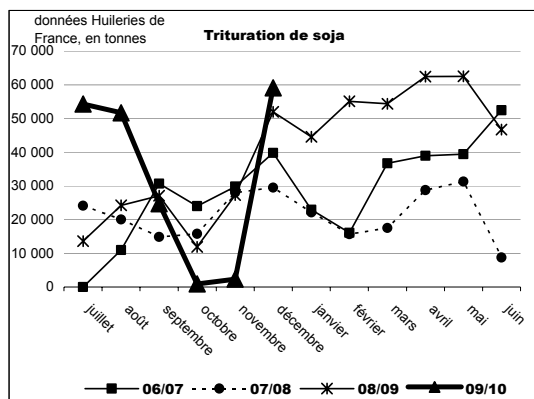

# Bilan de la trituration

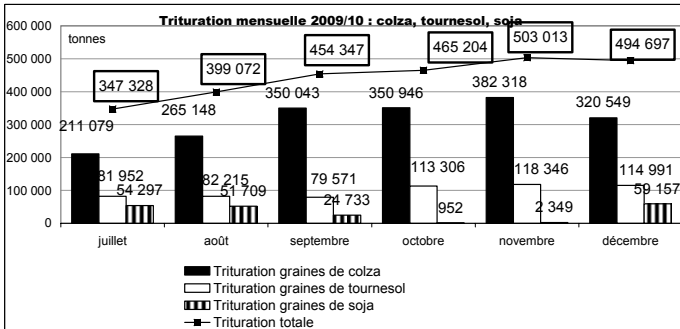

Source : Huileries de France

La **trituration tous oléagineux** a atteint près de 2,7 Mt en cumul pour les 6 premiers mois de la campagne 2009 contre un peu plus de 2,3 Mt sur cette même période l'année précédente. Le rythme moyen de trituration en France progresse encore, pour atteindre les 443 000 t/mois.

La **trituration de colza** s'élève à 1,88 Mt, en hausse de 11 % sur un an. Le colza représente 71 % des graines oléagineuses triturées depuis le début de campagne en France. A noter la baisse de trituration de colza notable en décembre à la fois par rapport au mois de novembre 2009 (- 20 000 t environ) et par rapport au mois de décembre 2008 (- 17 000 t).

La **trituration de tournesol** de juillet-décembre 2009 porte sur plus de 590 000 t, soit plus de 105 000 t de graines de tournesol triturées par rapport au 1er semestre de campagne 2008. 115 000 t de graines ont été triturées sur décembre, performance exceptionnelle à cette période de l'année.

La **trituration de soja** a rebondi en décembre 2009 après trois mois très peu productifs. Lors du 1er semestre de campagne, les volumes de soja trituré dépasse cependant largement les volumes triturés de la campagne passée (+ 47 000 t).

**Trituration 2009/10 : répartition colza, soja et tournesol**

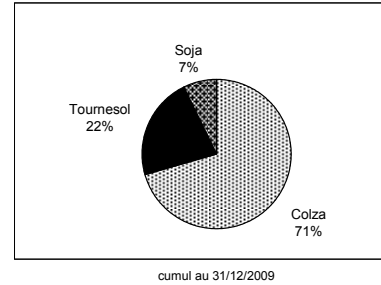

cumul au 31/12/2009

**Trituration 2008/09 : répartition colza, soja et tournesol**

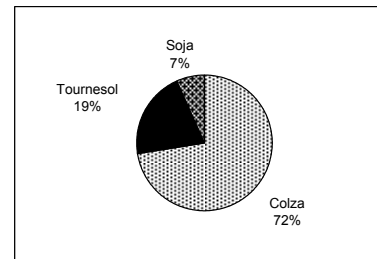

cumul au 31/12/ 2008

Source : Huileries de France

# Incorporations et stocks des fabricants d'aliments du bétail

## campagne 2008/09

unité : tonne	Colza		Féverole		Pois		Soja		Tournesol	
	Incorporation	Stock	Incorporation	Stock	Incorporation	Stock	Incorporation	Stock	Incorporation	Stock
juil-08	7 901	7 898	456	420	8 396	3 876	5 867	1 875	149	95
août-08	8 663	9 644	576	808	6 858	3 802	4 913	2 189	52	23
sept-08	10 671	9 443	653	882	5 529	3 674	4 520	2 737	48	316
oct-08	11 086	6 897	750	1 270	4 943	3 201	3 826	2 606	266	1 272
nov-08	9 878	6 061	838	1 331	5 967	3 186	3 878	2 429	237	1 079
déc-08	8 097	6 997	1 537	1 416	6 392	3 199	2 993	2 432	759	2 200
janv-09	9 933	5 539	1 791	1 059	5 146	2 830	3 860	1 678	683	1 533
févr-09	8 019	6 237	1 280	914	6 002	2 992	2 693	1 872	1 150	1 447
mars-09	11 075	3 832	1 376	584	5 933	3 012	3 102	1 659	1 105	1 010
avr-09	7 120	3 420	1 044	494	5 705	2 683	3 214	2 133	1 267	552
mai-09	15 084	3 536	929	383	6 016	2 782	3 260	2 350	1 369	662
juin-09	9 833	2 969	806	652	6 421	2 479	3 214	2 275	1 046	288
<b>Total 08/09</b>	<b>117 360</b>	<b>2 969</b>	<b>12 036</b>	<b>652</b>	<b>73 308</b>	<b>2 479</b>	<b>45 340</b>	<b>2 275</b>	<b>8 131</b>	<b>288</b>
cumul au 30/06/2008	108 812	2 573	6 816	660	111 826	4 850	57 792	2 199	3 606	195

Source : Etat 13 - activité des fabricants d'aliments du bétail

## campagne 2009/10

unité : tonne	Colza		Féverole		Pois		Soja		Tournesol	
	Incorporation	Stock	Incorporation	Stock	Incorporation	Stock	Incorporation	Stock	Incorporation	Stock
juil-09	11 517	9 453	950	574	6 056	2 906	2 438	1 839	225	114
août-09	12 949	8 413	936	815	11 295	4 143	3 055	1 548	209	99
sept-09	15 448	7 239	4 578	734	12 627	3 048	3 861	1 438	985	1 556
oct-09	14 106	3 736	5 075	747	10 172	2 870	4 080	1 860	1 370	1 454
nov-09	15 520	5 311	2 382	543	8 503	3 285	6 156	1 238	949	971
déc-09	14 445	5 263	3 964	540	8 439	3 531	4 653	4 653	1 110	807
janv-10										
févr-10										
mars-10										
avr-10										
mai-10										
juin-10										
<b>Total 09/10</b>	<b>83 985</b>	<b>5 263</b>	<b>17 885</b>	<b>540</b>	<b>57 092</b>	<b>3 531</b>	<b>24 243</b>	<b>4 653</b>	<b>4 848</b>	<b>807</b>
cumul au 31/12/2008	56 296	6 997	4 810	1 416	38 085	3 199	25 997	2 432	1 511	2 200

Source : Etat 13 - activité des fabricants d'aliments du bétail

# Evolution des incorporations chez les fabricants d'aliment du bétail

**Comparaison des incorporations cumulées de graines de soja**

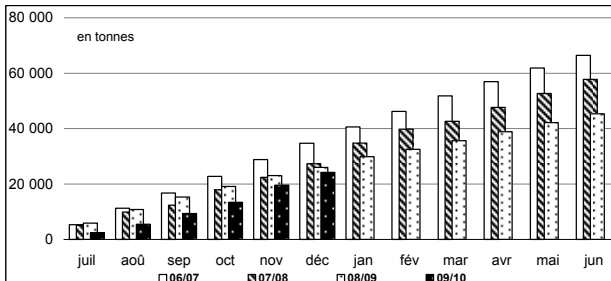

**Comparaison des incorporations cumulées de pois**

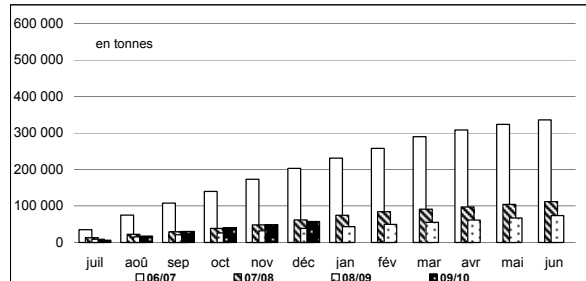

**colza-soja-tournesol : évolution mensuelle des incorporations par les FAB**

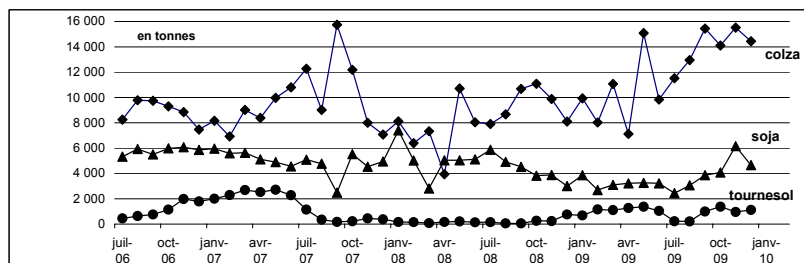

**pois : évolution mensuelle des incorporations et des stocks par les FAB**

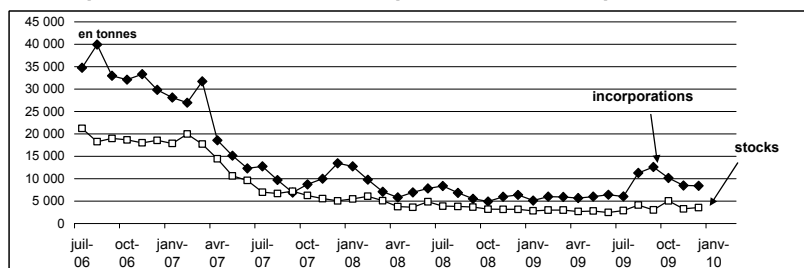

Source: FranceAgriMer

# Bilans des tourteaux oléagineux et consommation française

## Bilan des tourteaux oléagineux - décembre

Tous oléagineux	déc-09	déc-08	déc-07	Evol 09/10-08/09 %
stocks début mois	152 901	150 846	134 997	1%
fabrication française	1 484 726	1 281 322	968 179	16%
<b>total import</b>	<b>2 224 955</b>	<b>2 557 345</b>	<b>2 794 284</b>	<b>-13%</b>
import UE	601 403	707 457	761 470	-15%
import pays tiers	1 623 552	1 849 888	2 032 815	-12%
<b>total ressources</b>	<b>3 862 582</b>	<b>3 989 513</b>	<b>3 897 460</b>	<b>-3%</b>
<b>total export</b>	<b>236 157</b>	<b>206 607</b>	<b>128 986</b>	<b>14%</b>
<b>consommation</b>	<b>3 558 164</b>	<b>3 686 963</b>	<b>3 695 627</b>	<b>-3%</b>
<b>total utilisations</b>	<b>3 794 321</b>	<b>3 893 570</b>	<b>3 824 612</b>	<b>-3%</b>
stocks fin de mois	68 261	95 943	72 848	-20%
en tonnes				
ratio import/consommation	62,5%	69,4%	75,6%	

source : Huileries de France et Douanes

## Evolution de la consommation française de tourteaux oléagineux situation fin décembre

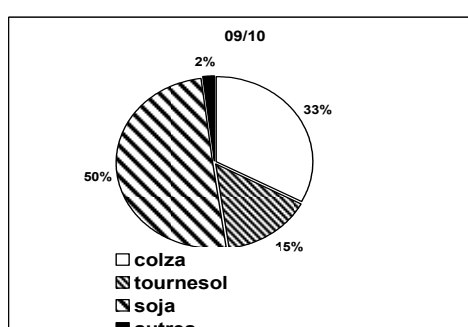
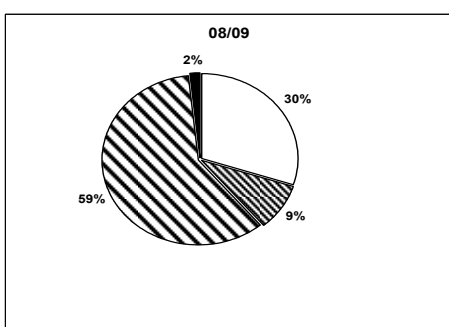
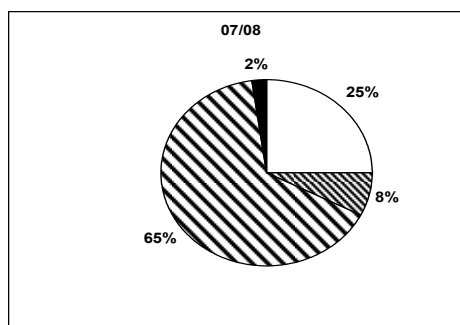
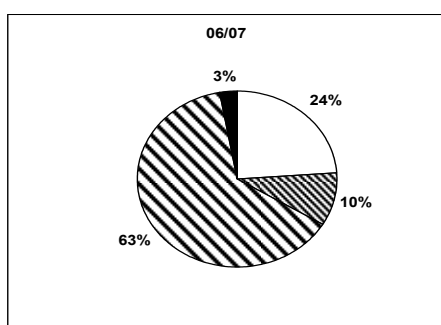

## Bilans annuels des tourteaux oléagineux - campagne 2008/09

	Arachide	Colza	Tournesol	Soja	Lin
Stocks 1/07/08	0	94 177	51 939	4 730	0
fabrication française	0	1 910 545	593 081	358 968	0
<b>total import</b>	<b>7 411</b>	<b>517 254</b>	<b>324 671</b>	<b>4 126 274</b>	<b>114 111</b>
import UE	3 916	507 491	99 424	632 806	113 732
import pays tiers	3 495	9 763	225 247	3 493 648	382
<b>total ressources</b>	<b>7 411</b>	<b>2 521 976</b>	<b>969 691</b>	<b>4 489 972</b>	<b>114 111</b>
<b>total export</b>	<b>13</b>	<b>279 385</b>	<b>113 578</b>	<b>71 639</b>	<b>891</b>
<b>consommation</b>	<b>7 399</b>	<b>2 153 116</b>	<b>806 483</b>	<b>4 404 537</b>	<b>113 220</b>
<b>Total utilisations</b>	<b>7 411</b>	<b>2 432 501</b>	<b>920 061</b>	<b>4 476 176</b>	<b>114 111</b>
Stocks 1/07/09	0	89 475	49 630	13 796	0

en tonnes

source : Huileries de France et Douanes

# Bilan mensuel tourteaux d'arachide

## Situation mensuelle arachide - campagne 2009/10

tonne	juil-09	août-09	sept-09	oct-09	nov-09	déc-09	janv-10	févr-10	mars-10	avr-10	mai-10	juin-10
stocks début mois	0,0	0,0	0,0	0,0	0	0						
fabrication française	0,0	0,0	0,0	0,0	0	0						
total import	638,2	2 346,3	809,2	542,6	573,6	846,7						
import UE	638,2	658,3	702,0	542,6	574	847						
import pays tiers	0,0	1 688,0	107,2	0,0	0	0						
total ressources	638,2	2 346,3	809,2	542,6	573,6	846,7						
total export	0,0	0,0	1,0	0,5	2	1						
consommation	638,2	2 346,3	808,2	542,1	571,7	845,8						
total utilisations	638,2	2 346,3	809,2	542,6	573,6	846,7						
stocks fin de mois	0,0	0,0	0,0	0,0	0	0						

sources : Huileries de France, Douanes, FranceAgriMer

## Situation mensuelle cumulée arachide - campagne 2009/10

tonne	juil-09	août-09	sept-09	oct-09	nov-09	déc-09	janv-10	févr-10	mars-10	avr-10	mai-10	juin-10
stocks début mois	0,0	0,0	0,0	0,0	0	0						
fabrication française	0,0	0,0	0,0	0,0	0	0						
total import	638,2	2 984,5	3 793,7	4 336,3	4 909,9	5 756,6						
import UE	638,2	1 296,5	1 998,5	2 541,1	3 114,7	3 961,4						
import pays tiers	0,0	1 688,0	1 795,2	1 795,2	1 795,2	1 795,2						
total ressources	638,2	2 984,5	3 793,7	4 336,3	4 909,9	5 756,6						
total export	0,0	0,0	1,0	1,5	3,4	4,3						
consommation	638,2	2 984,5	3 792,7	4 334,8	4 906,5	5 752,3						
total utilisations	638,2	2 984,5	3 793,7	4 336,3	4 909,9	5 756,6						
stocks fin de mois	0,0	0,0	0,0	0,0	0,0	0,0						

sources : Huileries de France, Douanes, FranceAgriMer

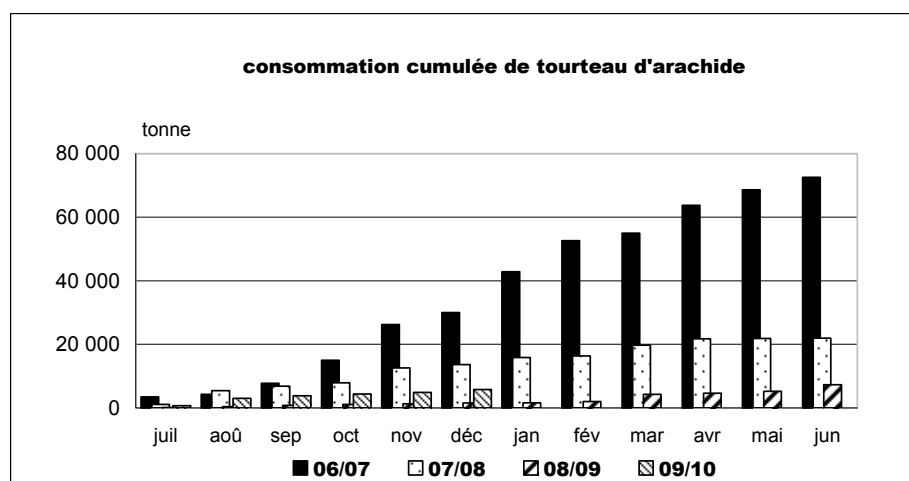

sources : Huileries de France, Douanes, FranceAgriMer



# Bilan mensuel tourteaux de colza

## Situation mensuelle colza - campagne 2009/10

tonne	juil-09	août-09	sept-09	oct-09	nov-09	déc-09	janv-10	févr-10	mars-10	avr-10	mai-10	juin-10
stocks début mois	89 475	58 671	59 592	59 928	48 292	75 015						
fabrication française	119 333	144 372	191 968	187 660	206 703	172 016						
total import	17 933	32 021	26 623	32 793	38 232	49 401						
import UE	17 933	31 776	26 123	32 490	36 792	48 106						
import pays tiers	0	245	500	303	1 440	1 295						
<b>total ressources</b>	<b>226 741</b>	<b>235 064</b>	<b>278 183</b>	<b>280 381</b>	<b>293 227</b>	<b>296 432</b>						
total export	19 911	19 636	17 966	16 640	6 837	9 431						
consommation	148 159	155 836	200 288	215 450	211 375	238 032						
total utilisations	168 070	175 472	218 255	232 089	218 212	247 462						
stocks fin de mois	58 671	59 592	59 928	48 292	75 015	48 970						

sources : Huileries de France, Douanes, FranceAgriMer

## Situation mensuelle cumulée colza - campagne 2009/10

tonne	juil-09	août-09	sept-09	oct-09	nov-09	déc-09	janv-10	févr-10	mars-10	avr-10	mai-10	juin-10
stocks début mois	89 475	89 475	89 475	89 475	89 475	89 475						
fabrication française	119 333	263 705	455 673	643 333	850 036	1 022 052						
total import	17 779	49 954	76 576	109 369	147 602	197 003						
import UE	17 933	49 709	75 831	108 321	145 114	193 220						
import pays tiers	0	245	745	1 048	2 488	3 783						
<b>total ressources</b>	<b>226 587</b>	<b>403 134</b>	<b>621 724</b>	<b>842 177</b>	<b>1 087 113</b>	<b>1 308 530</b>						
total export	19 911	39 547	57 513	74 153	80 990	90 420						
consommation	148 159	303 995	504 283	719 733	931 108	1 169 139						
total utilisations	167 916	343 542	561 796	793 885	1 012 098	1 259 560						
stocks fin de mois	58 671	59 592	59 928	48 292	75 015	48 970						

sources : Huileries de France, Douanes, FranceAgriMer

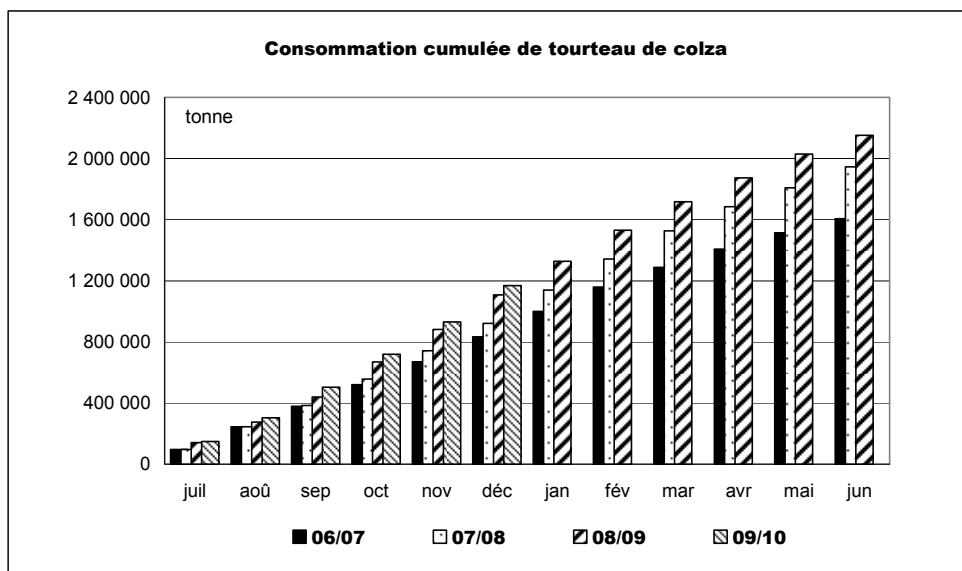

sources : Huileries de France, Douanes, FranceAgriMer

# Bilan mensuel tourteaux de tournesol

## Situation mensuelle cumulée tournesol - campagne 2009/10

tonne	juil-09	août-09	sept-09	oct-09	nov-09	déc-09	janv-10	févr-10	mars-10	avr-10	mai-10	juin-10
stocks début mois	49 630	41 100	37 870	31 512	17 363	14 310						
fabrication française	43 677	45 111	44 568	54 253	64 403	62 335						
total import	45 392	32 092	30 740	42 399	55 752	62 878						
import UE	4 668	4 342	8 011	12 325	6 339	8 087						
import pays tiers	40 724	27 750	22 729	30 074	49 414	54 790						
total ressources	138 699	118 303	113 178	128 164	137 518	139 523						
total export	8 849	19 780	11 992	22 820	17 183	11 851						
consommation	88 751	60 653	69 674	87 981	106 025	113 577						
total utilisations	97 599	80 433	81 666	110 801	123 208	125 428						
stocks fin de mois	41 100	37 870	31 512	17 363	14 310	14 095						

sources : Huileries de France, Douanes, ONIGC

## Situation mensuelle cumulée tournesol - campagne 2009/10

tonne	juil-09	août-09	sept-09	oct-09	nov-09	déc-09	janv-10	févr-10	mars-10	avr-10	mai-10	juin-10
stocks début mois	49 630	49 630	49 630	49 630	49 630	49 630						
fabrication française	43 677	88 788	133 356	187 609	252 012	314 347						
total import	45 392	77 484	108 224	150 623	206 375	269 253						
import UE	4 668	9 010	17 021	29 346	35 685	43 772						
import pays tiers	40 724	68 474	91 203	121 277	170 691	225 481						
total ressources	138 699	215 902	291 210	387 862	508 017	633 230						
total export	8 849	28 629	40 621	63 442	80 625	92 476						
consommation	88 751	149 403	219 077	307 058	413 082	526 659						
total utilisations	97 599	178 032	259 698	370 499	493 707	619 135						
stocks fin de mois	41 100	37 870	31 512	17 363	14 310	14 095						

sources : Huileries de France, Douanes, FranceAgriMer

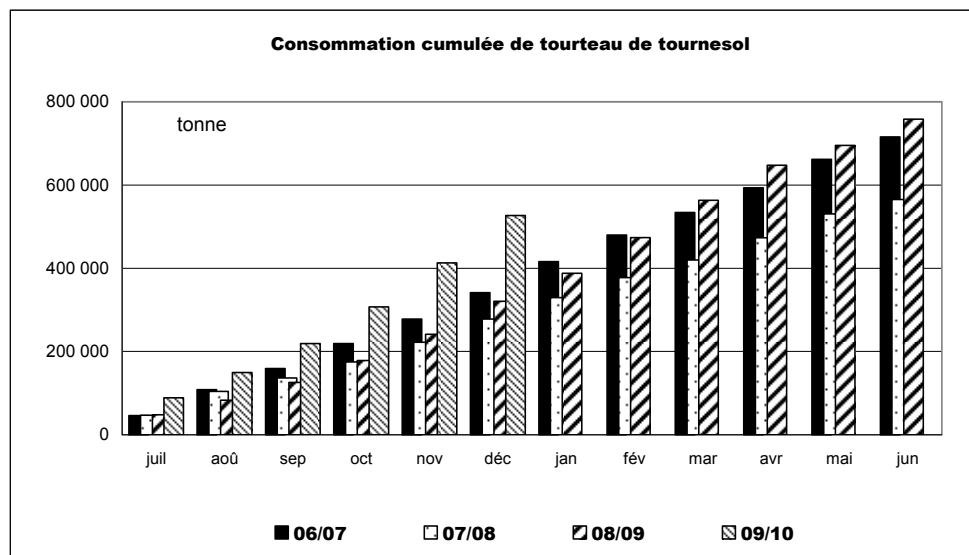

sources : Huileries de France, Douanes, FranceAgriMer

# Bilan mensuel tourteaux de soja

## Situation mensuelle soja - campagne 2009/10

tonne	juil-09	août-09	sept-09	oct-09	nov-09	déc-09	janv-10	févr-10	mars-10	avr-10	mai-10	juin-10
stocks début mois	13 796	12 943	16 582	9 435	3 304	440						
fabrication française	40 465	39 365	18 863	3 757	1 738	44 139						
total import	281 550	218 060	284 698	289 828	293 467	325 254						
import UE	36 286	43 822	48 380	51 929	59 685	60 262						
import pays tiers	245 264	174 238	236 318	237 899	233 782	264 992						
total ressources	335 811	270 368	320 143	303 020	298 509	369 833						
total export	3 987	4 102	4 245	4 953	14 306	21 447						
consommation	318 880	249 684	306 463	294 763	283 763	343 189						
total utilisations	322 868	253 786	310 708	299 716	298 069	364 637						
stocks fin de mois	12 943	16 582	9 435	3 304	440	5 196						

sources : Huileries de France, Douanes, FranceAgriMer

## Situation mensuelle cumulée soja - campagne 2009/10

tonne	juil-09	août-09	sept-09	oct-09	nov-09	déc-09	janv-10	févr-10	mars-10	avr-10	mai-10	juin-10
stocks début mois	13 796	13 796	13 796	13 796	13 796	13 796						
fabrication française	40 465	79 830	98 693	102 450	104 188	148 327						
total import	281 550	499 609	784 307	1 074 135	1 367 602	1 692 856						
import UE	36 286	80 108	128 488	180 417	240 102	300 364						
import pays tiers	245 264	419 501	655 819	893 718	1 127 500	1 392 492						
total ressources	335 811	593 235	896 796	1 190 381	1 485 586	1 854 979						
total export	3 987	8 089	12 334	17 287	31 593	53 040						
consommation	318 880	568 564	875 027	1 169 790	1 453 554	1 796 743						
total utilisations	322 868	576 653	887 361	1 187 077	1 485 146	1 849 783						
stocks fin de mois	12 943	16 582	9 435	3 304	440	5 196						

sources : Huileries de France, Douanes, FranceAgriMer

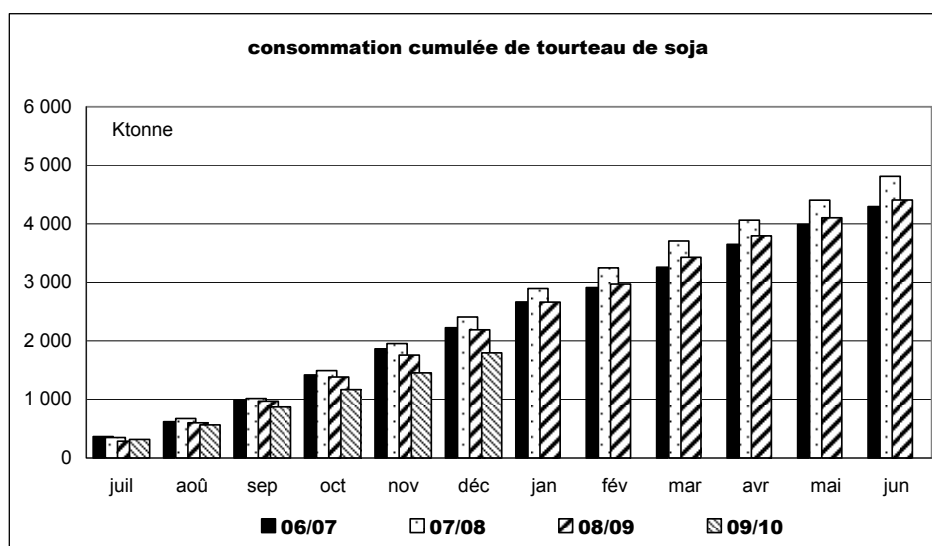

sources : Huileries de France, Douanes, FranceAgriMer

# Bilan mensuel tourteaux de lin

## Situation mensuelle lin - campagne 2009/10

tonne	juil-09	août-09	sept-09	oct-09	nov-09	déc-09	janv-10	févr-10	mars-10	avr-10	mai-10	juin-10
stocks début mois	0	0	0	0	0	0	0					
fabrication française	0	0	0	0	0	0	0					
<b>total import</b>	<b>13 032</b>	<b>8 094</b>	<b>10 393</b>	<b>9 308</b>	<b>8 338</b>	<b>10 919</b>						
import UE	13 032	8 094	10 393	9 308	8 338	10 919						
import pays tiers	0	0	0	0	0	0						
<b>total ressources</b>	<b>13 032</b>	<b>8 094</b>	<b>10 393</b>	<b>9 308</b>	<b>8 338</b>	<b>10 919</b>						
<b>total export</b>	<b>27</b>	<b>0</b>	<b>0</b>	<b>25</b>	<b>0</b>	<b>165</b>						
<b>consommation</b>	<b>13 006</b>	<b>8 094</b>	<b>10 393</b>	<b>9 283</b>	<b>8 338</b>	<b>10 754</b>						
<b>total utilisations</b>	<b>13 032</b>	<b>8 094</b>	<b>10 393</b>	<b>9 308</b>	<b>8 338</b>	<b>10 919</b>						
<b>stocks fin de mois</b>	<b>0</b>	<b>0</b>	<b>0</b>	<b>0</b>	<b>0</b>	<b>0</b>						

sources : Huileries de France, Douanes, ONIGC

## Situation mensuelle cumulée lin - campagne 2009/10

tonne	juil-09	août-09	sept-09	oct-09	nov-09	déc-09	janv-10	févr-10	mars-10	avr-10	mai-10	juin-10
stocks début mois	0	0	0	0	0	0	0					
fabrication française	0	0	0	0	0	0	0					
<b>total import</b>	<b>13 032</b>	<b>21 126</b>	<b>31 520</b>	<b>40 828</b>	<b>49 166</b>	<b>60 084</b>						
import UE	13 032	21 126	31 520	40 828	49 166	60 084						
import pays tiers	0	0	0	0	0	0						
<b>total ressources</b>	<b>13 032</b>	<b>21 126</b>	<b>31 520</b>	<b>40 828</b>	<b>49 166</b>	<b>60 084</b>						
<b>total export</b>	<b>27</b>	<b>27</b>	<b>27</b>	<b>52</b>	<b>52</b>	<b>217</b>						
<b>consommation</b>	<b>13 006</b>	<b>21 100</b>	<b>31 493</b>	<b>40 776</b>	<b>49 114</b>	<b>59 867</b>						
<b>total utilisations</b>	<b>13 032</b>	<b>21 126</b>	<b>31 520</b>	<b>40 828</b>	<b>49 166</b>	<b>60 084</b>						
<b>stocks fin de mois</b>	<b>0</b>	<b>0</b>	<b>0</b>	<b>0</b>	<b>0</b>	<b>0</b>						

sources : Huileries de France, Douanes, FranceAgriMer

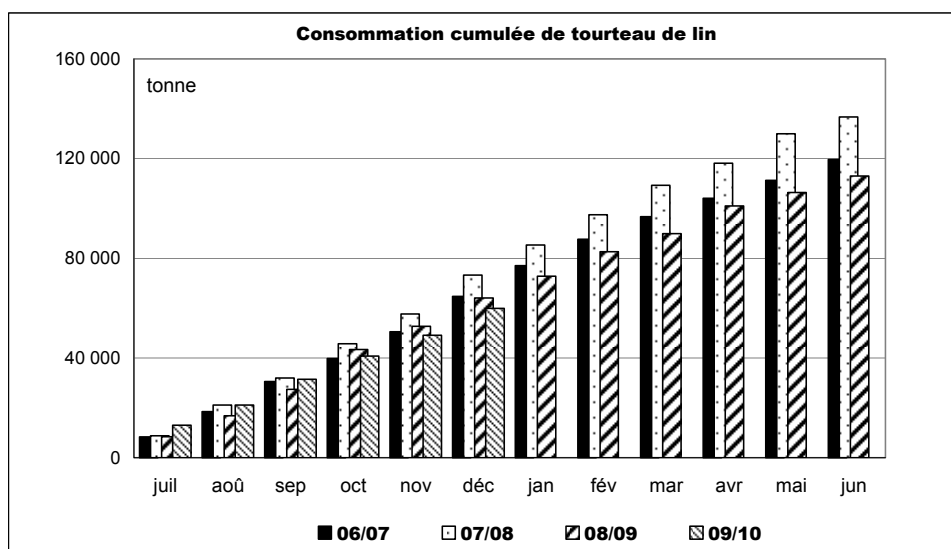

sources : Huileries de France, Douanes, FranceAgriMer

# **Imports/Exports**

## **Graines, tourteaux et huiles Au 31 décembre 2009**

**Marché des oléagineux**

*Février 2010*

## Graines de colza

Campagne : 2009 2010

Exportation : graines de colza (Volume : en tonnes)

	Juillet	Août	Septembre	Octobre	Novembre	Décembre	Janvier	Février	Mars	Avril	Mai	Juin	Cumul	Cumul N-1
3 - Pays-Bas	296,9	269,8	970,0		50,9	3 148,1							4 735,7	38 695,4
4 - Allemagne	106 987,2	92 724,2	64 235,0	89 175,5	74 858,6	51 816,6							479 797,1	529 045,6
5 - Italie	135,6	100,8	57,3	3,6	25,4								322,7	750,8
6 - Royaume-Uni	16 437,3	115,8	76,9	6 300,1									22 930,1	42 318,1
7 - Irlande		1 198,1	0,4		1 580,1								2 778,6	2 362,4
8 - Danemark	76,9	41,2	0,1	0,2									118,4	6 923,1
9 - Grèce		44,4	9,3										53,7	5,2
10 - Portugal		26,0	25,8	25,8	130,4								208,0	543,5
11 - Espagne	28,6	166,2	150,0	26,8	34,0	190,1							595,7	3 481,5
17 - Belgique	37 668,0	29 201,0	36 162,7	7 008,2	7 183,8	12 421,5							129 645,2	213 419,2
18 - Luxembourg	0,3												0,3	68,8
30 - Suède	75,8	34,1	51,0			46,4							207,3	174,3
32 - Finlande													0,0	3 115,0
38 - Autriche	585,2	5,7		3,0									593,9	879,6
53 - Estonie	6,3												6,3	4,2
54 - Lettonie	45,4	4,4											49,8	40,6
55 - Lituanie	29,5		47,0			5,0							81,5	48,5
60 - Pologne	459,2	62,3	110,6		0,5								632,6	465,8
61 - République Tchèque	117,4	26,2	108,7										252,3	135,6
63 - Slovaquie	4,7	25,4	60,8										90,9	139,2
64 - Hongrie	467,7	135,5	61,9										665,1	281,8
66 - Roumanie	426,9	519,6	8,6										955,1	987,7
68 - Bulgarie	152,1	107,2	11,2										270,5	527,0
91 - Slovénie	9,5												9,5	11,2
600 - Chypre	12,7												12,7	
<b>Total UE (15)</b>	<b>164 023,2</b>	<b>124 807,9</b>	<b>102 147,3</b>	<b>102 543,2</b>	<b>83 863,7</b>	<b>67 627,7</b>	<b>0,0</b>	<b>0,0</b>	<b>0,0</b>	<b>0,0</b>	<b>0,0</b>	<b>0,0</b>	<b>645 013,0</b>	<b>844 424,1</b>
<b>TOTAL UE (15) + entrants</b>	<b>164 023,2</b>	<b>124 807,9</b>	<b>102 147,3</b>	<b>102 543,2</b>	<b>83 863,7</b>	<b>67 627,7</b>	<b>0,0</b>	<b>0,0</b>	<b>0,0</b>	<b>0,0</b>	<b>0,0</b>	<b>0,0</b>	<b>645 013,0</b>	<b>844 424,1</b>
39 - Suisse	99,8	78,5	98,9	520,7	590,2	498,1							1 886,2	3 129,9
52 - Turquie		6,8	4,5										11,3	99,9
72 - Ukraine	155,4	0,4											155,8	1 118,2
73 - Bélarus	60,1	2,4											62,5	119,2
74 - Moldova (La Moldavie)		22,3											22,3	
75 - Russie	9,8	66,5											76,3	180,6
92 - Croatie	15,4	13,4											28,8	11,1
93 - Bosnie et Herzégovine													0,0	0,5
212 - Tunisie		1,2											1,2	
388 - Afrique du sud													0,0	
400 - Etats-unis d'amérique		0,1											0,1	25,9
404 - Canada													0,0	13,8
483 - Serbie		5,0											5,0	1,7
512 - Chili													0,0	
616 - Iran (république islamique)			1,5										1,5	
804 - Nouvelle-Zélande													0,0	
<b>Total pays tiers</b>	<b>340,5</b>	<b>196,6</b>	<b>104,9</b>	<b>520,7</b>	<b>590,2</b>	<b>498,1</b>	<b>0,0</b>	<b>0,0</b>	<b>0,0</b>	<b>0,0</b>	<b>0,0</b>	<b>0,0</b>	<b>2 251,0</b>	<b>4 700,8</b>
<b>TOTAL futurs entrants + pays tiers</b>	<b>340,5</b>	<b>196,6</b>	<b>104,9</b>	<b>520,7</b>	<b>590,2</b>	<b>498,1</b>	<b>0,0</b>	<b>0,0</b>	<b>0,0</b>	<b>0,0</b>	<b>0,0</b>	<b>0,0</b>	<b>2 251,0</b>	<b>4 700,8</b>
<b>TOTAL général</b>	<b>164 363,7</b>	<b>125 004,5</b>	<b>102 252,2</b>	<b>103 063,9</b>	<b>84 453,9</b>	<b>68 125,8</b>	<b>0,0</b>	<b>0,0</b>	<b>0,0</b>	<b>0,0</b>	<b>0,0</b>	<b>0,0</b>	<b>647 264,0</b>	<b>849 124,9</b>

## Graines de colza

Campagne : 2009 2010

Importation : graines de colza (Volume : en tonnes)

	Juillet	Août	Septembre	Octobre	Novembre	Décembre	Janvier	Février	Mars	Avril	Mai	Juin	Cumul	Cumul N-1
1 - France	262,4	43,0	18,3	79,7	23,0	19,3							445,7	1 677,6
3 - Pays-Bas		7,1	10,2	0,2	0,1								17,6	14,8
4 - Allemagne	8 882,9	8 946,1	5 810,1	4 689,4	6 507,3	10 447,9							45 283,7	34 357,0
5 - Italie				106,2	200,5	126,6							433,3	1 033,0
6 - Royaume-Uni		4,6			1,2	0,6							6,4	58 209,5
8 - Danemark		1,8											1,8	
11 - Espagne	3 195,1	22,4			135,4								3 352,9	1 798,2
17 - Belgique	0,1	47,7	52,1	1,0	1,6	3 627,0							3 729,5	141,7
18 - Luxembourg	3 007,7	11 154,6	49,9		30,7								14 242,9	6 947,4
30 - Suède													0,0	0,1
38 - Autriche		2,0	0,1										2,1	0,3
55 - Lituanie													0,0	
60 - Pologne		24,0											24,0	
61 - République Tchèque		24,0		6,5									30,5	
64 - Hongrie		47,5	73,9	21,6	24,8	36,2							204,0	222,7
66 - Roumanie		16 490,6	6 280,2	9 150,0	50,6	6 114,0							38 085,4	55 128,9
68 - Bulgarie		33 238,2											33 238,2	23 491,7
<b>Total UE (15)</b>	<b>15 348,2</b>	<b>70 053,6</b>	<b>12 294,8</b>	<b>14 054,6</b>	<b>6 975,2</b>	<b>20 371,6</b>	<b>0,0</b>	<b>0,0</b>	<b>0,0</b>	<b>0,0</b>	<b>0,0</b>	<b>0,0</b>	<b>139 098,0</b>	<b>183 022,9</b>
<b>TOTAL UE (15) + entrants</b>	<b>15 348,2</b>	<b>70 053,6</b>	<b>12 294,8</b>	<b>14 054,6</b>	<b>6 975,2</b>	<b>20 371,6</b>	<b>0,0</b>	<b>0,0</b>	<b>0,0</b>	<b>0,0</b>	<b>0,0</b>	<b>0,0</b>	<b>139 098,0</b>	<b>183 022,9</b>
39 - Suisse													0,0	6,1
72 - Ukraine			63 872,3	91 948,1	87 467,6	38 199,9							281 487,9	363 203,5
74 - Moldova (La Moldavie)			12 951,7		751,1								13 702,8	17 780,1
92 - Croatie		4 622,9											4 622,9	
404 - Canada													0,0	0,0
512 - Chili													0,0	
800 - Australie						20,0							20,0	20,9
<b>Total pays tiers</b>	<b>0,0</b>	<b>4 622,9</b>	<b>76 824,0</b>	<b>91 948,1</b>	<b>88 218,7</b>	<b>38 219,9</b>	<b>0,0</b>	<b>0,0</b>	<b>0,0</b>	<b>0,0</b>	<b>0,0</b>	<b>0,0</b>	<b>299 833,6</b>	<b>381 010,6</b>
<b>TOTAL futurs entrants + pays tiers</b>	<b>0,0</b>	<b>4 622,9</b>	<b>76 824,0</b>	<b>91 948,1</b>	<b>88 218,7</b>	<b>38 219,9</b>	<b>0,0</b>	<b>0,0</b>	<b>0,0</b>	<b>0,0</b>	<b>0,0</b>	<b>0,0</b>	<b>299 833,6</b>	<b>381 010,6</b>
<b>TOTAL général</b>	<b>15 348,2</b>	<b>74 676,5</b>	<b>89 118,8</b>	<b>106 002,7</b>	<b>95 193,9</b>	<b>58 591,5</b>	<b>0,0</b>	<b>0,0</b>	<b>0,0</b>	<b>0,0</b>	<b>0,0</b>	<b>0,0</b>	<b>438 931,6</b>	<b>564 033,5</b>

# Graines de tournesol

Campagne : 2009 2010

Exportation : graines de tournesol (Volume : en tonnes)

	Juillet	Août	Septembre	Octobre	Novembre	Décembre	Janvier	Février	Mars	Avril	Mai	Juin	Cumul	Cumul N-1
3 - Pays-Bas	330,1	25,3	237,4	2 470,6	5 839,8	511,8							9 415,0	1 783,5
4 - Allemagne	8 211,2	1 041,9	8 861,2	8 380,3	4 012,3	1 865,9							32 372,8	29 968,3
5 - Italie	40,7	4,7	0,1		0,3	46,0							91,8	1 982,1
6 - Royaume-Uni	560,4	681,4	795,7	582,0	764,1	541,7							3 925,3	3 391,7
7 - Irlande													0,0	0,4
8 - Danemark			123,7	95,0									218,7	605,2
9 - Grèce													0,0	1,0
10 - Portugal	39,8	0,2	52,9	0,1	1,5								94,5	208,3
11 - Espagne	18 281,6	9 088,4	23 379,8	8 454,3	1 326,1	13 759,5							74 289,7	75 846,1
17 - Belgique	1 208,9	212,8	472,6	544,8	431,9	300,2							3 171,2	2 175,4
18 - Luxembourg	0,4	0,5	0,2	0,4	0,6	0,5							2,6	1,9
30 - Suède						0,1							0,1	13,3
32 - Finlande	0,3												0,3	
38 - Autriche	0,1		1,8			49,7							51,6	357,0
53 - Estonie													0,0	
60 - Pologne													0,0	0,0
61 - République Tchèque													0,0	5,0
63 - Slovaquie													0,0	
64 - Hongrie						25,6							25,6	161,4
66 - Roumanie						21,8							21,8	87,0
68 - Bulgarie						37,8							37,8	146,5
91 - Slovénie				0,3		0,1							0,4	0,3
<b>Total UE (15)</b>	<b>28 673,5</b>	<b>11 055,2</b>	<b>33 925,4</b>	<b>20 527,8</b>	<b>12 376,6</b>	<b>17 160,7</b>	<b>0,0</b>	<b>0,0</b>	<b>0,0</b>	<b>0,0</b>	<b>0,0</b>	<b>0,0</b>	<b>123 719,2</b>	<b>116 734,4</b>
<b>TOTAL UE (15) + entrants</b>	<b>28 673,5</b>	<b>11 055,2</b>	<b>33 925,4</b>	<b>20 527,8</b>	<b>12 376,6</b>	<b>17 160,7</b>	<b>0,0</b>	<b>0,0</b>	<b>0,0</b>	<b>0,0</b>	<b>0,0</b>	<b>0,0</b>	<b>123 719,2</b>	<b>116 734,4</b>
39 - Suisse	75,2	34,4		48,0		79,7							237,3	750,8
52 - Turquie													0,0	
72 - Ukraine				0,2		278,8							279,0	303,6
74 - Moldova (La Moldavie)													0,0	
75 - Russie						147,2							147,2	292,4
79 - Kazakhstan													0,0	
92 - Croatie													0,0	
204 - Maroc													0,0	
212 - Tunisie		1,1											1,1	0,6
236 - Burkina-Faso													0,0	
248 - Sénégal													0,0	
370 - Madagascar													0,0	
377 - Mayotte				1,0									1,0	
388 - Afrique du sud	0,1				6,5								6,6	0,4
400 - Etats-unis d'amérique			0,1										0,1	
404 - Canada													0,0	
483 - Serbie						113,6							113,6	
512 - Chili			2,1	0,1									2,2	6,1
528 - Argentine		8,7	1,8		0,2								10,7	14,9
647 - Emirats arabes unis													0,0	2,3
662 - Pakistan					165,5								165,5	14,1
664 - Inde													0,0	150,0
720 - Chine (république populaire)													0,0	
732 - Japon													0,0	0,7
804 - Nouvelle-Zélande					0,4								0,4	
822 - Polynésie française					0,5								0,5	
<b>Total pays tiers</b>	<b>75,3</b>	<b>44,2</b>	<b>4,0</b>	<b>49,3</b>	<b>173,1</b>	<b>619,3</b>	<b>0,0</b>	<b>0,0</b>	<b>0,0</b>	<b>0,0</b>	<b>0,0</b>	<b>0,0</b>	<b>965,2</b>	<b>1 535,9</b>
<b>TOTAL futurs entrants + pays tiers</b>	<b>75,3</b>	<b>44,2</b>	<b>4,0</b>	<b>49,3</b>	<b>173,1</b>	<b>619,3</b>	<b>0,0</b>	<b>0,0</b>	<b>0,0</b>	<b>0,0</b>	<b>0,0</b>	<b>0,0</b>	<b>965,2</b>	<b>1 535,9</b>
<b>TOTAL général</b>	<b>28 748,8</b>	<b>11 099,4</b>	<b>33 929,4</b>	<b>20 577,1</b>	<b>12 549,7</b>	<b>17 780,0</b>	<b>0,0</b>	<b>0,0</b>	<b>0,0</b>	<b>0,0</b>	<b>0,0</b>	<b>0,0</b>	<b>124 684,4</b>	<b>118 270,3</b>



## Graines de tournesol

Campagne : 2009 2010

Importation : graines de tournesol (Volume : en tonnes)

	Juillet	Août	Septembre	Octobre	Novembre	Décembre	Janvier	Février	Mars	Avril	Mai	Juin	Cumul	Cumul N-1
1 - France	148,1	40,1	66,6	37,6	41,2	72,5							406,1	540,7
3 - Pays-Bas	58,5	16,5	14,7	71,9	94,7	65,6							321,9	578,8
4 - Allemagne	166,5	294,6	166,6	202,4	328,5	270,2							1 428,8	790,5
5 - Italie	144,1	25,6	203,8	183,9	160,4	206,8							924,6	956,3
6 - Royaume-Uni		24,0	0,7		18,2								42,9	109,5
8 - Danemark			1,2	2,5		0,7							4,4	7,1
10 - Portugal													0,0	19,2
11 - Espagne	73,9	50,2	28,3	274,4	36,7	101,0							564,5	320,7
17 - Belgique	12,4	30,5	38,8	17,5	59,0	55,4							213,6	165,0
38 - Autriche	21,0	4,1		11,9		20,0							57,0	386,5
60 - Pologne													0,0	183,1
63 - Slovaquie			0,9										0,9	
64 - Hongrie	8,8	13 195,2	27,8	209,9	54,2	243,5							13 739,4	399,7
66 - Roumanie	6,6	4,8			13 874,3	16 470,1							30 355,8	314,2
68 - Bulgarie		4 668,5	340,7	15 923,4	14 508,5	14 762,2							50 203,3	15 094,5
<b>Total UE (15)</b>	<b>639,9</b>	<b>18 354,1</b>	<b>890,1</b>	<b>16 935,4</b>	<b>29 175,7</b>	<b>32 268,0</b>	<b>0,0</b>	<b>0,0</b>	<b>0,0</b>	<b>0,0</b>	<b>0,0</b>	<b>0,0</b>	<b>98 263,2</b>	<b>19 865,8</b>
<b>TOTAL UE (15) + entrants</b>	<b>639,9</b>	<b>18 354,1</b>	<b>890,1</b>	<b>16 935,4</b>	<b>29 175,7</b>	<b>32 268,0</b>	<b>0,0</b>	<b>0,0</b>	<b>0,0</b>	<b>0,0</b>	<b>0,0</b>	<b>0,0</b>	<b>98 263,2</b>	<b>19 865,8</b>
52 - Turquie	9,4		4,3	0,4	2,1	1,6							17,8	191,5
72 - Ukraine	35 513,0												35 513,0	12 200,0
74 - Moldova (La Moldavie)													0,0	
92 - Croatie	2,9												2,9	104,9
220 - Egypte		2,0				22,8							24,8	
346 - Kenya				0,5									0,5	
388 - Afrique du sud													0,0	
400 - Etats-unis d'amérique	20,4	68,6	18,7	771,8	566,9	220,9							1 667,3	1 892,5
404 - Canada	57,4												57,4	
412 - Mexique													0,0	
483 - Serbie													0,0	
512 - Chili	9,6		0,1		9,7								19,4	7,5
528 - Argentine	5,3	64,8	242,2	17,0	256,2	161,6							747,1	448,5
624 - Israël	1,0	1,1	2,9		1,1	1,1							7,2	2,8
680 - Thaïlande													0,0	0,2
720 - Chine (république populaire)	39,6	36,4	64,8	45,3	43,7	29,4							259,2	436,4
952 - Pays non déterminés échanges extra													0,0	2,7
<b>Total pays tiers</b>	<b>35 658,6</b>	<b>172,9</b>	<b>333,0</b>	<b>835,0</b>	<b>879,7</b>	<b>437,4</b>	<b>0,0</b>	<b>0,0</b>	<b>0,0</b>	<b>0,0</b>	<b>0,0</b>	<b>0,0</b>	<b>38 316,6</b>	<b>15 287,0</b>
<b>TOTAL futurs entrants + pays tiers</b>	<b>35 658,6</b>	<b>172,9</b>	<b>333,0</b>	<b>835,0</b>	<b>879,7</b>	<b>437,4</b>	<b>0,0</b>	<b>0,0</b>	<b>0,0</b>	<b>0,0</b>	<b>0,0</b>	<b>0,0</b>	<b>38 316,6</b>	<b>15 287,0</b>
<b>TOTAL général</b>	<b>36 298,5</b>	<b>18 527,0</b>	<b>1 223,1</b>	<b>17 770,4</b>	<b>30 055,4</b>	<b>32 705,4</b>	<b>0,0</b>	<b>0,0</b>	<b>0,0</b>	<b>0,0</b>	<b>0,0</b>	<b>0,0</b>	<b>136 579,8</b>	<b>35 152,8</b>

## Graines de soja

Campagne : 2009 2010

Exportation : graines de soja (Volume : en tonnes)

	Juillet	Août	Septembre	Octobre	Novembre	Décembre	Janvier	Février	Mars	Avril	Mai	Juin	Cumul	Cumul N-1
3 - Pays-Bas													0,0	0,4
4 - Allemagne	51,9	3,8	75,7	2 004,7	3,1	803,2							2 942,4	130,2
5 - Italie			50,0	49,5	314,9	954,8							1 369,2	19,9
6 - Royaume-Uni													0,0	0,0
7 - Irlande													0,0	0,2
8 - Danemark													0,0	0,5
10 - Portugal	11,0		5,0	14,0	5,0	5,0							40,0	36,6
11 - Espagne	348,6	276,0	282,0	2 062,0	2 118,9	758,5							5 846,0	815,2
17 - Belgique	0,1	69,5	25,3	498,6	2,2	444,9							1 040,6	42,9
18 - Luxembourg													0,0	0,0
32 - Finlande		1,5											1,5	1,6
38 - Autriche													0,0	
53 - Estonie													0,0	
60 - Pologne													0,0	0,0
64 - Hongrie													0,0	
66 - Roumanie													0,0	0,0
91 - Slovénie			0,1	0,3		0,1							0,5	0,0
600 - Chypre	0,1	0,1											0,2	0,9
<b>Total UE (15)</b>	<b>411,7</b>	<b>350,9</b>	<b>438,1</b>	<b>4 629,1</b>	<b>2 444,1</b>	<b>2 966,5</b>	<b>0,0</b>	<b>0,0</b>	<b>0,0</b>	<b>0,0</b>	<b>0,0</b>	<b>0,0</b>	<b>11 240,4</b>	<b>1 048,4</b>
<b>TOTAL UE (15) + entrants</b>	<b>411,7</b>	<b>350,9</b>	<b>438,1</b>	<b>4 629,1</b>	<b>2 444,1</b>	<b>2 966,5</b>	<b>0,0</b>	<b>0,0</b>	<b>0,0</b>	<b>0,0</b>	<b>0,0</b>	<b>0,0</b>	<b>11 240,4</b>	<b>1 048,4</b>
28 - Norvège													0,0	5,3
39 - Suisse			962,1	1 049,8	279,4	683,5							2 974,8	77,8
75 - Russie													0,0	
81 - Ouzbékistan													0,0	
208 - Algérie													0,0	0,0
232 - Mali													0,0	5,0
248 - Sénégal						0,5							0,5	0,0
272 - Côte-d'Ivoire						1,1							1,1	
284 - Bénin													0,0	0,1
302 - Cameroun	0,1												0,1	
370 - Madagascar		0,8											0,8	
373 - Maurice													0,0	0,1
400 - Etats-unis d'Amérique													0,0	0,3
404 - Canada													0,0	0,1
480 - Colombie													0,0	0,0
528 - Argentine													0,0	
628 - Jordanie													0,0	0,0
636 - Koweït													0,0	0,0
649 - Oman				0,1									0,1	
701 - Malaisie													0,0	
800 - Australie													0,0	0,1
<b>Total pays tiers</b>	<b>0,1</b>	<b>0,8</b>	<b>962,1</b>	<b>1 049,9</b>	<b>279,4</b>	<b>685,1</b>	<b>0,0</b>	<b>0,0</b>	<b>0,0</b>	<b>0,0</b>	<b>0,0</b>	<b>0,0</b>	<b>2 977,4</b>	<b>88,8</b>
<b>TOTAL futurs entrants + pays tiers</b>	<b>0,1</b>	<b>0,8</b>	<b>962,1</b>	<b>1 049,9</b>	<b>279,4</b>	<b>685,1</b>	<b>0,0</b>	<b>0,0</b>	<b>0,0</b>	<b>0,0</b>	<b>0,0</b>	<b>0,0</b>	<b>2 977,4</b>	<b>88,8</b>
<b>TOTAL général</b>	<b>411,8</b>	<b>351,7</b>	<b>1 400,2</b>	<b>5 679,0</b>	<b>2 723,5</b>	<b>3 651,6</b>	<b>0,0</b>	<b>0,0</b>	<b>0,0</b>	<b>0,0</b>	<b>0,0</b>	<b>0,0</b>	<b>14 217,8</b>	<b>1 137,2</b>

## Graines de soja

Campagne : 2009 2010

Importation : graines de soja (Volume : en tonnes)

	Juillet	Août	Septembre	Octobre	Novembre	Décembre	Janvier	Février	Mars	Avril	Mai	Juin	Cumul	Cumul N-1
1 - France			1,6		0,1	131,6							133,3	6,8
3 - Pays-Bas	181,3	119,4	35,2	114,5	112,5	59,5							622,4	415,3
4 - Allemagne	1,9	28,1	6,8	3,9	0,7	1,6							43,0	139,9
5 - Italie	426,9	343,1	134,8	186,3	190,9	1 637,6							2 919,6	1 462,3
6 - Royaume-Uni		1,9	1,0	2,3		0,3							5,5	3,5
8 - Danemark													0,0	
10 - Portugal													0,0	3,7
11 - Espagne	210,9	161,5	259,2	158,6	205,4	132,2							1 127,8	2 073,4
17 - Belgique	3 898,3	3 414,0	3 694,2	3 472,1	3 189,0	3 386,3							21 053,9	23 328,6
18 - Luxembourg													0,0	0,0
38 - Autriche	6,6	5,0	22,8	38,0	2,6	3,1							78,1	275,7
60 - Pologne													0,0	0,1
63 - Slovaquie													0,0	5,0
64 - Hongrie						21,8							21,8	
<b>Total UE (15)</b>	<b>4 725,9</b>	<b>4 073,0</b>	<b>4 155,6</b>	<b>3 975,7</b>	<b>3 701,2</b>	<b>5 374,0</b>	<b>0,0</b>	<b>0,0</b>	<b>0,0</b>	<b>0,0</b>	<b>0,0</b>	<b>0,0</b>	<b>26 005,4</b>	<b>27 714,3</b>
<b>TOTAL UE (15) + entrants</b>	<b>4 725,9</b>	<b>4 073,0</b>	<b>4 155,6</b>	<b>3 975,7</b>	<b>3 701,2</b>	<b>5 374,0</b>	<b>0,0</b>	<b>0,0</b>	<b>0,0</b>	<b>0,0</b>	<b>0,0</b>	<b>0,0</b>	<b>26 005,4</b>	<b>27 714,3</b>
39 - Suisse				1,0									1,0	
370 - Madagascar													0,0	9,5
400 - Etats-unis d'amérique	0,5				0,1	120 885,7							120 886,3	96,1
404 - Canada	19,3	19,6	178,2	19,5	77,7	191,2							505,5	97 728,4
508 - Brésil	46 529,2	36 331,0			9 046,1	45,6							91 951,9	136 424,8
520 - Paraguay	33 000,0												33 000,0	
528 - Argentine		110,5											110,5	632,0
669 - Sri Lanka					0,3	0,5							0,8	0,5
680 - Thaïlande													0,0	1,0
700 - Indonésie													0,0	28,3
720 - Chine (république populaire)	3,5	2,3	2,4	2,0	7,4	6,5							24,1	3,1
732 - Japon				0,2										0,2
<b>Total pays tiers</b>	<b>79 552,5</b>	<b>36 463,4</b>	<b>180,6</b>	<b>22,7</b>	<b>9 131,6</b>	<b>121 129,5</b>	<b>0,0</b>	<b>0,0</b>	<b>0,0</b>	<b>0,0</b>	<b>0,0</b>	<b>0,0</b>	<b>246 480,3</b>	<b>234 923,7</b>
<b>TOTAL futurs entrants + pays tiers</b>	<b>79 552,5</b>	<b>36 463,4</b>	<b>180,6</b>	<b>22,7</b>	<b>9 131,6</b>	<b>121 129,5</b>	<b>0,0</b>	<b>0,0</b>	<b>0,0</b>	<b>0,0</b>	<b>0,0</b>	<b>0,0</b>	<b>246 480,3</b>	<b>234 923,7</b>
<b>TOTAL général</b>	<b>84 278,4</b>	<b>40 536,4</b>	<b>4 336,2</b>	<b>3 998,4</b>	<b>12 832,8</b>	<b>126 503,5</b>	<b>0,0</b>	<b>0,0</b>	<b>0,0</b>	<b>0,0</b>	<b>0,0</b>	<b>0,0</b>	<b>272 485,7</b>	<b>262 638,0</b>

## Graines de lin

**Campagne : 2009 2010**

**Exportation : graines de lin (Volume : en tonnes)**

	Juillet	Août	Septembre	Octobre	Novembre	Décembre	Janvier	Février	Mars	Avril	Mai	Juin	Cumul	Cumul N-1
3 - Pays-Bas	100,6	215,6	216,0	274,9	210,2	154,0							1 171,3	989,1
4 - Allemagne		212,1	381,3	534,2	377,5	178,9							1 684,0	1 119,1
5 - Italie	0,4	0,6	1,0	0,9	44,8	0,9							48,6	128,7
6 - Royaume-Uni	0,1	44,1	80,1		0,1								124,4	38,3
7 - Irlande													0,0	1,3
9 - Grèce		1,0											1,0	20,6
10 - Portugal	125,8	178,3	180,2	154,9	133,4	3,1							775,7	283,9
11 - Espagne	38,5	11,2	55,7	31,1	49,1	58,4							244,0	420,4
17 - Belgique	734,6	200,8	596,6	478,2	573,5	359,0							2 942,7	4 481,1
18 - Luxembourg	0,2	0,2	3,0	31,7		0,1							35,2	0,1
30 - Suède			10,0										10,0	
53 - Estonie						0,1							0,1	
54 - Lettonie		2,0											2,0	
55 - Lituanie													0,0	
60 - Pologne	0,6	0,1		0,2	0,1	0,1							1,1	0,3
61 - République Tchèque						3,1							3,1	102,5
64 - Hongrie	0,1			0,1	0,1								0,3	0,9
66 - Roumanie				0,1									0,1	
68 - Bulgarie	4,0		1,5	2,8	2,3	3,7							14,3	15,4
<b>Total UE (15)</b>	<b>1 004,9</b>	<b>866,0</b>	<b>1 525,4</b>	<b>1 509,1</b>	<b>1 391,1</b>	<b>761,4</b>	<b>0,0</b>	<b>0,0</b>	<b>0,0</b>	<b>0,0</b>	<b>0,0</b>	<b>0,0</b>	<b>7 057,9</b>	<b>7 601,7</b>
<b>TOTAL UE (15) + entrants</b>	<b>1 004,9</b>	<b>866,0</b>	<b>1 525,4</b>	<b>1 509,1</b>	<b>1 391,1</b>	<b>761,4</b>	<b>0,0</b>	<b>0,0</b>	<b>0,0</b>	<b>0,0</b>	<b>0,0</b>	<b>0,0</b>	<b>7 057,9</b>	<b>7 601,7</b>
39 - Suisse	49,5	129,3	247,7	99,9	354,8	226,1							1 107,3	1 143,4
75 - Russie													0,0	
204 - Maroc	9,6												9,6	
400 - Etats-unis d'amérique													0,0	2,0
604 - Liban						0,5							0,5	
632 - Arabie saoudite													0,0	
<b>Total pays tiers</b>	<b>59,1</b>	<b>129,3</b>	<b>247,7</b>	<b>99,9</b>	<b>354,8</b>	<b>226,6</b>	<b>0,0</b>	<b>0,0</b>	<b>0,0</b>	<b>0,0</b>	<b>0,0</b>	<b>0,0</b>	<b>1 117,4</b>	<b>1 145,4</b>
<b>TOTAL futurs entrants + pays tiers</b>	<b>59,1</b>	<b>129,3</b>	<b>247,7</b>	<b>99,9</b>	<b>354,8</b>	<b>226,6</b>	<b>0,0</b>	<b>0,0</b>	<b>0,0</b>	<b>0,0</b>	<b>0,0</b>	<b>0,0</b>	<b>1 117,4</b>	<b>1 145,4</b>
<b>TOTAL général</b>	<b>1 064,0</b>	<b>995,3</b>	<b>1 773,1</b>	<b>1 609,0</b>	<b>1 745,9</b>	<b>988,0</b>	<b>0,0</b>	<b>0,0</b>	<b>0,0</b>	<b>0,0</b>	<b>0,0</b>	<b>0,0</b>	<b>8 175,3</b>	<b>8 747,1</b>

## Graines de lin

**Campagne : 2009 2010**

**Importation : graines de lin (Volume : en tonnes)**

	Juillet	Août	Septembre	Octobre	Novembre	Décembre	Janvier	Février	Mars	Avril	Mai	Juin	Cumul	Cumul N-1
1 - France	3,6	2,6	4,1	5,0	59,6	6,5							81,4	15,7
3 - Pays-Bas	16,2	11,0	20,2	57,1	61,0	154,1							319,6	242,9
4 - Allemagne	75,0	24,2	43,7	30,5	53,4	60,2							287,0	222,2
5 - Italie	0,3												0,3	0,9
6 - Royaume-Uni	2 125,7	138,9	1 376,5	2 409,4	2 215,8	2 609,8							10 876,1	2 838,0
8 - Danemark													0,0	4,7
10 - Portugal					26,0								26,0	
11 - Espagne													0,0	289,8
17 - Belgique	1 093,5	744,3	644,4	196,2	130,3	82,6							2 891,3	5 508,8
38 - Autriche					3,8	0,8							4,6	6,0
61 - République Tchèque					19,6	59,7							79,3	
64 - Hongrie													0,0	
68 - Bulgarie													0,0	
<b>Total UE (15)</b>	<b>3 314,3</b>	<b>921,0</b>	<b>2 088,9</b>	<b>2 698,2</b>	<b>2 569,5</b>	<b>2 973,7</b>	<b>0,0</b>	<b>0,0</b>	<b>0,0</b>	<b>0,0</b>	<b>0,0</b>	<b>0,0</b>	<b>14 565,6</b>	<b>9 129,0</b>
<b>TOTAL UE (15) + entrants</b>	<b>3 314,3</b>	<b>921,0</b>	<b>2 088,9</b>	<b>2 698,2</b>	<b>2 569,5</b>	<b>2 973,7</b>	<b>0,0</b>	<b>0,0</b>	<b>0,0</b>	<b>0,0</b>	<b>0,0</b>	<b>0,0</b>	<b>14 565,6</b>	<b>9 129,0</b>
39 - Suisse				24,0									24,0	41,1
72 - Ukraine	1,5	20,3			15,0	1,5							38,3	
74 - Moldova (La Moldavie)													0,0	
75 - Russie	2,9		57,4	26,5	29,3	110,0							226,1	26,4
212 - Tunisie			0,5			0,3							0,8	4,9
400 - Etats-unis d'amérique	3,8	0,3	0,9	2,4	1,1								8,5	10,0
404 - Canada	745,7	241,1	327,9	53,9	3,9	52,1							1 424,6	10 818,6
528 - Argentine		105,5		5,0		1,0							111,5	122,2
720 - Chine (république populaire)	2,0	3,3	16,2	2,5	3,3	0,1							27,4	26,8
<b>Total pays tiers</b>	<b>755,9</b>	<b>370,5</b>	<b>402,9</b>	<b>114,3</b>	<b>52,6</b>	<b>165,0</b>	<b>0,0</b>	<b>0,0</b>	<b>0,0</b>	<b>0,0</b>	<b>0,0</b>	<b>0,0</b>	<b>1 861,2</b>	<b>11 050,0</b>
<b>TOTAL futurs entrants + pays tiers</b>	<b>755,9</b>	<b>370,5</b>	<b>402,9</b>	<b>114,3</b>	<b>52,6</b>	<b>165,0</b>	<b>0,0</b>	<b>0,0</b>	<b>0,0</b>	<b>0,0</b>	<b>0,0</b>	<b>0,0</b>	<b>1 861,2</b>	<b>11 050,0</b>
<b>TOTAL général</b>	<b>4 070,2</b>	<b>1 291,5</b>	<b>2 491,8</b>	<b>2 812,5</b>	<b>2 622,1</b>	<b>3 138,7</b>	<b>0,0</b>	<b>0,0</b>	<b>0,0</b>	<b>0,0</b>	<b>0,0</b>	<b>0,0</b>	<b>16 426,8</b>	<b>20 179,0</b>

## Pois

Campagne : 2009 2010

Exportation : pois (Volume : en tonnes)

	Juillet	Août	Septembre	Octobre	Novembre	Décembre	Janvier	Février	Mars	Avril	Mai	Juin	Cumul	Cumul N-1
3 - Pays-Bas	2 603,7	2 300,5	2 677,0	3 645,2	2 032,4	2 482,4							15 741,2	13 523,3
4 - Allemagne	246,4	622,2	278,7	821,3	1 282,1	529,7							3 780,4	2 070,5
5 - Italie	282,0	380,0	670,6	453,6	366,9	315,5							2 468,6	17 113,9
6 - Royaume-Uni	80,6	189,9	30,2	1,1	40,9	34,3							377,0	1 951,4
7 - Irlande	0,4	0,7	0,2	29,4	0,3								31,2	1,8
8 - Danemark						132,3							132,3	153,4
9 - Grèce	0,5		4,0	18,0									22,5	119,0
10 - Portugal	287,2	55,7	112,7	82,1	27,0	107,9							672,6	1 799,4
11 - Espagne	566,5	701,8	1 234,7	865,5	1 102,3	728,2							5 199,0	5 477,5
17 - Belgique	3 434,2	4 740,5	9 246,1	8 750,5	6 494,5	6 133,8							38 799,6	29 549,1
18 - Luxembourg	2,1	0,3	2,0	4,1	3,5	2,9							14,9	200,7
30 - Suède				6,4									6,4	0,3
32 - Finlande			0,6			0,4							1,0	1,0
38 - Autriche			1,2	10,0									11,2	24,2
46 - Malte			0,6										0,6	0,5
53 - Estonie													0,0	
54 - Lettonie						0,3							0,3	
55 - Lituanie													0,0	
60 - Pologne		0,8				1,1							1,9	0,0
61 - République Tchèque			4,0										4,0	
64 - Hongrie					30,1	17,6							47,7	14,5
66 - Roumanie													0,0	
68 - Bulgarie					3,3								3,3	0,3
91 - Slovénie		0,1											0,1	
600 - Chypre		0,5			1,7								2,2	3,6
<b>Total UE (15)</b>	<b>7 503,6</b>	<b>8 993,0</b>	<b>14 262,6</b>	<b>14 687,2</b>	<b>11 385,0</b>	<b>10 486,6</b>	<b>0,0</b>	<b>0,0</b>	<b>0,0</b>	<b>0,0</b>	<b>0,0</b>	<b>0,0</b>	<b>67 318,0</b>	<b>72 004,4</b>
<b>TOTAL UE (15) + entrants</b>	<b>7 503,6</b>	<b>8 993,0</b>	<b>14 262,6</b>	<b>14 687,2</b>	<b>11 385,0</b>	<b>10 486,6</b>	<b>0,0</b>	<b>0,0</b>	<b>0,0</b>	<b>0,0</b>	<b>0,0</b>	<b>0,0</b>	<b>67 318,0</b>	<b>72 004,4</b>
28 - Norvège		6 600,0				6 114,4							12 714,4	14 312,6
39 - Suisse	177,8	25,7	357,1	211,0	202,9	178,4							1 152,9	4 146,7
52 - Turquie					108,0								108,0	
74 - Moldova (La Moldavie)													0,0	
75 - Russie					3,0	10,0							13,0	26,6
204 - Maroc	160,0	843,0	273,1	80,0	58,0	13,9							1 428,0	671,3
208 - Algérie		400,0	720,0	643,0	669,0	569,8							3 001,8	1 686,3
212 - Tunisie		148,0											148,0	
220 - Egypte													0,0	1,0
404 - Canada													0,0	
608 - Syrie				18,0									18,0	
628 - Jordanie													0,0	0,4
662 - Pakistan				9,5									9,5	
664 - Inde		20 000,0											20 000,0	53 422,4
740 - Hong-kong			8,6										8,6	
<b>Total pays tiers</b>	<b>337,8</b>	<b>28 016,7</b>	<b>1 358,8</b>	<b>961,5</b>	<b>1 040,9</b>	<b>6 886,5</b>	<b>0,0</b>	<b>0,0</b>	<b>0,0</b>	<b>0,0</b>	<b>0,0</b>	<b>0,0</b>	<b>38 602,2</b>	<b>74 267,3</b>
<b>TOTAL futurs entrants + pays tiers</b>	<b>337,8</b>	<b>28 016,7</b>	<b>1 358,8</b>	<b>961,5</b>	<b>1 040,9</b>	<b>6 886,5</b>	<b>0,0</b>	<b>0,0</b>	<b>0,0</b>	<b>0,0</b>	<b>0,0</b>	<b>0,0</b>	<b>38 602,2</b>	<b>74 267,3</b>
<b>TOTAL général</b>	<b>7 841,4</b>	<b>37 009,7</b>	<b>15 621,4</b>	<b>15 648,7</b>	<b>12 425,9</b>	<b>17 373,1</b>	<b>0,0</b>	<b>0,0</b>	<b>0,0</b>	<b>0,0</b>	<b>0,0</b>	<b>0,0</b>	<b>105 920,2</b>	<b>146 271,7</b>

# Pois

Campagne : 2009 2010

Importation : pois (Volume : en tonnes)

	Juillet	Août	Septembre	Octobre	Novembre	Décembre	Janvier	Février	Mars	Avril	Mai	Juin	Cumul	Cumul N-1
1 - France	14,2	5,4	10,6	7,4	6,4	27,2							71,2	56,0
3 - Pays-Bas	49,6	3,2	73,9	11,8	8,0	4,5							151,0	78,5
4 - Allemagne	2,9	7,0	10,5	51,4	77,0	154,4							303,2	99,8
5 - Italie	48,4	49,7	2,3	82,5	120,2	415,6							718,7	410,8
6 - Royaume-Uni	24,0	0,2	22,3	31,0	25,5	51,6							154,6	121,1
8 - Danemark	4,4												4,4	251,9
10 - Portugal													0,0	10,6
11 - Espagne	2,0	84,7	0,1	9,9	1,4	241,1							339,2	29,6
17 - Belgique	64,2	14,1	2,4	0,1	4,8	4,4							90,0	74,1
30 - Suède						172,0							172,0	
60 - Pologne													0,0	1,0
61 - République Tchèque													0,0	25,2
63 - Slovaquie					48,3								48,3	
64 - Hongrie				79,3		40,0							119,3	546,8
68 - Bulgarie													0,0	178,1
<b>Total UE (15)</b>	<b>209,7</b>	<b>164,3</b>	<b>122,1</b>	<b>273,4</b>	<b>291,6</b>	<b>1 110,8</b>	<b>0,0</b>	<b>0,0</b>	<b>0,0</b>	<b>0,0</b>	<b>0,0</b>	<b>0,0</b>	<b>2 171,9</b>	<b>1 883,5</b>
<b>TOTAL UE (15) + entrants</b>	<b>209,7</b>	<b>164,3</b>	<b>122,1</b>	<b>273,4</b>	<b>291,6</b>	<b>1 110,8</b>	<b>0,0</b>	<b>0,0</b>	<b>0,0</b>	<b>0,0</b>	<b>0,0</b>	<b>0,0</b>	<b>2 171,9</b>	<b>1 883,5</b>
39 - Suisse													0,0	6,6
52 - Turquie													0,0	0,1
75 - Russie		2 987,6											2 987,6	
334 - Ethiopie													0,0	23,0
346 - Kenya				1,9	3,0	2,2							7,1	
350 - Ouganda													0,0	33,8
370 - Madagascar			22,0		21,0								43,0	203,4
378 - Zambie													0,0	
382 - Zimbabwe					1,5								1,5	1,9
388 - Afrique du sud													0,0	
400 - Etats-unis d'amérique	8,3	7,2	2,7	157,8	425,3	133,1							734,4	294,3
404 - Canada	153,7	109,7	211,7	179,1	21,0	23,9							699,1	761,9
412 - Mexique	22,0												22,0	2,1
416 - Guatemala													0,0	7,0
436 - Costa-Rica													0,0	843,6
442 - Panama													0,0	4,5
456 - République dominicaine													0,0	2,9
480 - Colombie													0,0	2,0
500 - Equateur													0,0	7,6
504 - Pérou					23,0								23,0	374,5
508 - Brésil													0,0	3,8
512 - Chili													0,0	
624 - Israël													0,0	
664 - Inde													0,0	0,2
680 - Thaïlande													0,0	11,2
690 - Viet-Nam													0,0	2,7
701 - Malaisie													0,0	70,8
708 - Philippines													0,0	
720 - Chine (république populaire)	1,6	1,0	47,6										50,2	2,9
800 - Australie	24,9	1,0											25,9	24,9
804 - Nouvelle-Zélande	0,3												0,3	39,2
<b>Total pays tiers</b>	<b>210,8</b>	<b>3 106,5</b>	<b>284,0</b>	<b>338,8</b>	<b>494,8</b>	<b>159,2</b>	<b>0,0</b>	<b>0,0</b>	<b>0,0</b>	<b>0,0</b>	<b>0,0</b>	<b>0,0</b>	<b>4 594,1</b>	<b>2 724,9</b>
<b>TOTAL futurs entrants + pays tiers</b>	<b>210,8</b>	<b>3 106,5</b>	<b>284,0</b>	<b>338,8</b>	<b>494,8</b>	<b>159,2</b>	<b>0,0</b>	<b>0,0</b>	<b>0,0</b>	<b>0,0</b>	<b>0,0</b>	<b>0,0</b>	<b>4 594,1</b>	<b>2 724,9</b>
<b>TOTAL général</b>	<b>420,5</b>	<b>3 270,8</b>	<b>406,1</b>	<b>612,2</b>	<b>786,4</b>	<b>1 270,0</b>	<b>0,0</b>	<b>0,0</b>	<b>0,0</b>	<b>0,0</b>	<b>0,0</b>	<b>0,0</b>	<b>6 766,0</b>	<b>4 608,4</b>

## Fèves et féveroles

Campagne : 2009 2010

Exportation : Fèves, féveroles (Volume : en tonnes)

	Juillet	Août	Septembre	Octobre	Novembre	Décembre	Janvier	Février	Mars	Avril	Mai	Juin	Cumul	Cumul N-1
3 - Pays-Bas	0,8	769,3	250,1		1,4	54,7							1 076,3	737,1
4 - Allemagne	0,2			1,3	0,1	0,2							1,8	33,3
5 - Italie	1 082,1	500,5	1 239,7	848,6	851,8	583,9							5 106,6	6 101,1
6 - Royaume-Uni					0,1								0,1	5,2
7 - Irlande	0,2				0,1	0,1							0,4	0,5
8 - Danemark		0,6	0,2										0,8	0,1
9 - Grèce													0,0	
11 - Espagne	129,4	269,1	359,3	309,9	535,6	418,5							2 021,8	2 693,0
17 - Belgique	155,3	13,0	97,2	145,9	153,7	103,9							669,0	448,3
18 - Luxembourg				0,2	0,1	0,1							0,4	0,9
30 - Suède			0,1	0,1	0,1								0,3	0,7
32 - Finlande													0,0	
38 - Autriche	0,1												0,1	0,5
46 - Malte													0,0	0,1
54 - Lettonie													0,0	0,0
55 - Lituanie				0,1									0,1	
61 - République Tchèque													0,0	0,0
64 - Hongrie													0,0	0,0
91 - Slovaquie													0,0	
<b>Total UE (15)</b>	<b>1 368,1</b>	<b>1 552,5</b>	<b>1 946,6</b>	<b>1 306,1</b>	<b>1 543,0</b>	<b>1 161,4</b>	<b>0,0</b>	<b>0,0</b>	<b>0,0</b>	<b>0,0</b>	<b>0,0</b>	<b>0,0</b>	<b>8 877,7</b>	<b>10 020,8</b>
<b>TOTAL UE (15) + entrants</b>	<b>1 368,1</b>	<b>1 552,5</b>	<b>1 946,6</b>	<b>1 306,1</b>	<b>1 543,0</b>	<b>1 161,4</b>	<b>0,0</b>	<b>0,0</b>	<b>0,0</b>	<b>0,0</b>	<b>0,0</b>	<b>0,0</b>	<b>8 877,7</b>	<b>10 020,8</b>
39 - Suisse			8,3										8,3	20,0
75 - Russie				3,0									3,0	
208 - Algérie						36,0							36,0	36,0
220 - Egypte		41 100,6	49 931,5	12 000,0	18 150,0	13 750,0							134 932,1	97 166,2
400 - Etats-unis d'Amérique	4,3												4,3	
604 - Liban													0,0	
706 - Singapour													0,0	
<b>Total pays tiers</b>	<b>4,3</b>	<b>41 100,6</b>	<b>49 939,8</b>	<b>12 003,0</b>	<b>18 150,0</b>	<b>13 786,0</b>	<b>0,0</b>	<b>0,0</b>	<b>0,0</b>	<b>0,0</b>	<b>0,0</b>	<b>0,0</b>	<b>134 983,7</b>	<b>97 222,2</b>
<b>TOTAL futurs entrants + pays tiers</b>	<b>4,3</b>	<b>41 100,6</b>	<b>49 939,8</b>	<b>12 003,0</b>	<b>18 150,0</b>	<b>13 786,0</b>	<b>0,0</b>	<b>0,0</b>	<b>0,0</b>	<b>0,0</b>	<b>0,0</b>	<b>0,0</b>	<b>134 983,7</b>	<b>97 222,2</b>
<b>TOTAL général</b>	<b>1 372,4</b>	<b>42 653,1</b>	<b>51 886,4</b>	<b>13 309,1</b>	<b>19 693,0</b>	<b>14 947,4</b>	<b>0,0</b>	<b>0,0</b>	<b>0,0</b>	<b>0,0</b>	<b>0,0</b>	<b>0,0</b>	<b>143 861,4</b>	<b>107 243,0</b>

Campagne : 2009 2010

Importation : Fèves, féveroles (Volume : en tonnes)

	Juillet	Août	Septembre	Octobre	Novembre	Décembre	Janvier	Février	Mars	Avril	Mai	Juin	Cumul	Cumul N-1
1 - France	1,4	0,9	1,6	1,4	1,3	0,8							7,4	7,6
3 - Pays-Bas	1,9	3,7											5,6	59,0
4 - Allemagne	21,9	3,4	0,2	3,9									29,4	7,7
5 - Italie	0,6	2,0		50,6	3,0								56,2	320,2
6 - Royaume-Uni		24,0		20,6	24,7	24,0							93,3	134,8
10 - Portugal		0,8	0,2	0,1	0,5	0,1							1,7	1,3
11 - Espagne	2,8	11,8	5,6	4,4	19,8	58,4							102,8	69,6
17 - Belgique	0,6		36,6			0,1							37,3	42,4
38 - Autriche													0,0	
<b>Total UE (15)</b>	<b>29,2</b>	<b>46,6</b>	<b>44,2</b>	<b>81,0</b>	<b>49,3</b>	<b>83,4</b>	<b>0,0</b>	<b>0,0</b>	<b>0,0</b>	<b>0,0</b>	<b>0,0</b>	<b>0,0</b>	<b>333,7</b>	<b>642,6</b>
<b>TOTAL UE (15) + entrants</b>	<b>29,2</b>	<b>46,6</b>	<b>44,2</b>	<b>81,0</b>	<b>49,3</b>	<b>83,4</b>	<b>0,0</b>	<b>0,0</b>	<b>0,0</b>	<b>0,0</b>	<b>0,0</b>	<b>0,0</b>	<b>333,7</b>	<b>642,6</b>
52 - Turquie													0,0	1,4
204 - Maroc	98,6	61,0	19,0										178,6	108,0
212 - Tunisie													0,0	
220 - Egypte				8,8									8,8	19,0
504 - Pérou					42,0								42,0	
516 - Bolivie					21,0								21,0	59,4
604 - Liban													0,0	1,5
720 - Chine (république populaire)			20,0										20,0	
800 - Australie													0,0	42,0
<b>Total pays tiers</b>	<b>98,6</b>	<b>61,0</b>	<b>39,0</b>	<b>8,8</b>	<b>63,0</b>	<b>0,0</b>	<b>0,0</b>	<b>0,0</b>	<b>0,0</b>	<b>0,0</b>	<b>0,0</b>	<b>0,0</b>	<b>270,4</b>	<b>231,3</b>
<b>TOTAL futurs entrants + pays tiers</b>	<b>98,6</b>	<b>61,0</b>	<b>39,0</b>	<b>8,8</b>	<b>63,0</b>	<b>0,0</b>	<b>0,0</b>	<b>0,0</b>	<b>0,0</b>	<b>0,0</b>	<b>0,0</b>	<b>0,0</b>	<b>270,4</b>	<b>231,3</b>
<b>TOTAL général</b>	<b>127,8</b>	<b>107,6</b>	<b>83,2</b>	<b>89,8</b>	<b>112,3</b>	<b>83,4</b>	<b>0,0</b>	<b>0,0</b>	<b>0,0</b>	<b>0,0</b>	<b>0,0</b>	<b>0,0</b>	<b>604,1</b>	<b>873,9</b>



## Tourteaux de colza

**Campagne : 2009 2010**

**Exportation : Tourteaux de colza (Volume : en tonnes)**

	Juillet	Août	Septembre	Octobre	Novembre	Décembre	Janvier	Février	Mars	Avril	Mai	Juin	Cumul	Cumul N-1
3 - Pays-Bas													0,0	108,7
4 - Allemagne	360,5		157,7		80,0	206,8							805,0	651,5
5 - Italie													0,0	
6 - Royaume-Uni	2 199,5												2 199,5	8 094,4
7 - Irlande	2 000,0	3 000,0	3 000,0	2 750,0	3 040,0	5 000,0							18 790,0	53 298,4
10 - Portugal		4 175,8											4 175,8	
11 - Espagne	14 096,3	9 256,2	14 528,4	13 354,1	3 014,7	3 433,5							57 683,2	58 389,9
17 - Belgique	3,0	79,4	24,2	25,8		261,8							394,2	471,9
18 - Luxembourg			26,1	77,3	26,1								129,5	
38 - Autriche				116,0	235,5	173,0							524,5	
<b>Total UE (15)</b>	<b>18 659,3</b>	<b>16 511,4</b>	<b>17 736,4</b>	<b>16 323,2</b>	<b>6 396,3</b>	<b>9 075,1</b>	<b>0,0</b>	<b>0,0</b>	<b>0,0</b>	<b>0,0</b>	<b>0,0</b>	<b>0,0</b>	<b>84 701,7</b>	<b>121 014,8</b>
<b>TOTAL UE (15) + entrants</b>	<b>18 659,3</b>	<b>16 511,4</b>	<b>17 736,4</b>	<b>16 323,2</b>	<b>6 396,3</b>	<b>9 075,1</b>	<b>0,0</b>	<b>0,0</b>	<b>0,0</b>	<b>0,0</b>	<b>0,0</b>	<b>0,0</b>	<b>84 701,7</b>	<b>121 014,8</b>
39 - Suisse	1 251,4	624,7	229,9	315,4	440,6	355,5							3 217,5	3 094,9
204 - Maroc													0,0	5 250,0
248 - Sénégal		2 500,0											2 500,0	2 750,0
400 - Etats-unis d'amérique				1,0									1,0	
951 - Pays non déterminés échanges intra													0,0	
<b>Total pays tiers</b>	<b>1 251,4</b>	<b>3 124,7</b>	<b>229,9</b>	<b>316,4</b>	<b>440,6</b>	<b>355,5</b>	<b>0,0</b>	<b>0,0</b>	<b>0,0</b>	<b>0,0</b>	<b>0,0</b>	<b>0,0</b>	<b>5 718,5</b>	<b>11 094,9</b>
<b>TOTAL futurs entrants + pays tiers</b>	<b>1 251,4</b>	<b>3 124,7</b>	<b>229,9</b>	<b>316,4</b>	<b>440,6</b>	<b>355,5</b>	<b>0,0</b>	<b>0,0</b>	<b>0,0</b>	<b>0,0</b>	<b>0,0</b>	<b>0,0</b>	<b>5 718,5</b>	<b>11 094,9</b>
<b>TOTAL général</b>	<b>19 910,7</b>	<b>19 636,1</b>	<b>17 966,3</b>	<b>16 639,6</b>	<b>6 836,9</b>	<b>9 430,6</b>	<b>0,0</b>	<b>0,0</b>	<b>0,0</b>	<b>0,0</b>	<b>0,0</b>	<b>0,0</b>	<b>90 420,2</b>	<b>132 109,7</b>

**Campagne : 2009 2010**

**Importation : Tourteaux de colza (Volume : en tonnes)**

	Juillet	Août	Septembre	Octobre	Novembre	Décembre	Janvier	Février	Mars	Avril	Mai	Juin	Cumul	Cumul N-1
1 - France		27,2		9,9	19,0	5,9							62,0	363,9
3 - Pays-Bas	866,9	1 260,1	2 586,6	1 089,4	3 128,0	6 162,9							15 093,9	31 649,2
4 - Allemagne	6 195,6	4 651,2	5 792,2	6 667,7	10 672,2	15 107,9							49 086,8	71 800,6
5 - Italie	26,7	77,4	0,5	0,7	112,2								217,5	499,8
6 - Royaume-Uni	5 170,0	10 262,0	4 942,2	13 117,1	3 230,0	6 204,3							42 925,6	78 521,9
11 - Espagne		185,4			106,6	164,4							456,4	1 951,5
17 - Belgique	5 673,4	15 313,4	12 801,0	11 605,3	17 635,3	14 700,1							77 728,5	81 466,2
18 - Luxembourg													0,0	986,7
38 - Autriche					26,4								26,4	52,2
55 - Lituanie													0,0	
60 - Pologne					1 862,6	1 999,6							3 862,2	9 543,1
66 - Roumanie						3 761,0							3 761,0	
68 - Bulgarie													0,0	
<b>Total UE (15)</b>	<b>17 932,6</b>	<b>31 776,7</b>	<b>26 122,5</b>	<b>32 490,1</b>	<b>36 792,3</b>	<b>48 106,1</b>	<b>0,0</b>	<b>0,0</b>	<b>0,0</b>	<b>0,0</b>	<b>0,0</b>	<b>0,0</b>	<b>193 220,3</b>	<b>276 835,1</b>
<b>TOTAL UE (15) + entrants</b>	<b>17 932,6</b>	<b>31 776,7</b>	<b>26 122,5</b>	<b>32 490,1</b>	<b>36 792,3</b>	<b>48 106,1</b>	<b>0,0</b>	<b>0,0</b>	<b>0,0</b>	<b>0,0</b>	<b>0,0</b>	<b>0,0</b>	<b>193 220,3</b>	<b>276 835,1</b>
39 - Suisse			500,0	251,8									751,8	101,5
72 - Ukraine				51,5									51,5	
240 - Niger													0,0	500,0
400 - Etats-unis d'amérique													0,0	3 513,3
484 - Venezuela													0,0	28,5
508 - Brésil		245,0			1 440,7	1 295,0							2 980,7	51,1
528 - Argentine													0,0	105,9
<b>Total pays tiers</b>	<b>0,0</b>	<b>245,0</b>	<b>500,0</b>	<b>303,3</b>	<b>1 440,7</b>	<b>1 295,0</b>	<b>0,0</b>	<b>0,0</b>	<b>0,0</b>	<b>0,0</b>	<b>0,0</b>	<b>0,0</b>	<b>3 784,0</b>	<b>4 300,3</b>
<b>TOTAL futurs entrants + pays tiers</b>	<b>0,0</b>	<b>245,0</b>	<b>500,0</b>	<b>303,3</b>	<b>1 440,7</b>	<b>1 295,0</b>	<b>0,0</b>	<b>0,0</b>	<b>0,0</b>	<b>0,0</b>	<b>0,0</b>	<b>0,0</b>	<b>3 784,0</b>	<b>4 300,3</b>
<b>TOTAL général</b>	<b>17 932,6</b>	<b>32 021,7</b>	<b>26 622,5</b>	<b>32 793,4</b>	<b>38 233,0</b>	<b>49 401,1</b>	<b>0,0</b>	<b>0,0</b>	<b>0,0</b>	<b>0,0</b>	<b>0,0</b>	<b>0,0</b>	<b>197 004,3</b>	<b>281 135,4</b>

## Tourteaux de tournesol

Campagne : 2009 2010

Exportation : Tourteaux de tournesol (Volume : en tonnes)

	Juillet	Août	Septembre	Octobre	Novembre	Décembre	Janvier	Février	Mars	Avril	Mai	Juin	Cumul	Cumul N-1
3 - Pays-Bas													0,0	51,1
4 - Allemagne	28,2	25,5	50,7	27,5		76,4							208,3	301,8
5 - Italie													0,0	681,8
6 - Royaume-Uni	5 900,3	5 523,7	5 500,0	5 477,2	3 213,8	5 722,1							31 337,1	5 885,7
7 - Irlande	1 924,5		2 582,7	9 286,5	3 203,6	4 360,8							21 358,1	20 035,9
10 - Portugal		6 386,2	3 170,8	3 032,5									12 589,5	
11 - Espagne	995,7	7 844,9	667,4	4 996,7	10 715,6	616,2							25 836,5	8 965,2
17 - Belgique			20,7			26,2							46,9	27,7
46 - Malte						1 000,0							1 000,0	952,9
<b>Total UE (15)</b>	<b>8 848,7</b>	<b>19 780,3</b>	<b>11 992,3</b>	<b>22 820,4</b>	<b>17 133,0</b>	<b>11 801,7</b>	<b>0,0</b>	<b>0,0</b>	<b>0,0</b>	<b>0,0</b>	<b>0,0</b>	<b>0,0</b>	<b>92 376,4</b>	<b>36 902,1</b>
<b>TOTAL UE (15) + entrants</b>	<b>8 848,7</b>	<b>19 780,3</b>	<b>11 992,3</b>	<b>22 820,4</b>	<b>17 133,0</b>	<b>11 801,7</b>	<b>0,0</b>	<b>0,0</b>	<b>0,0</b>	<b>0,0</b>	<b>0,0</b>	<b>0,0</b>	<b>92 376,4</b>	<b>36 902,1</b>
39 - Suisse					50,4	49,3							99,7	
373 - Maurice													0,0	
453 - Bahamas													0,0	1 584,5
<b>Total pays tiers</b>	<b>0,0</b>	<b>0,0</b>	<b>0,0</b>	<b>0,0</b>	<b>50,4</b>	<b>49,3</b>	<b>0,0</b>	<b>0,0</b>	<b>0,0</b>	<b>0,0</b>	<b>0,0</b>	<b>0,0</b>	<b>99,7</b>	<b>1 584,5</b>
<b>TOTAL futurs entrants + pays tiers</b>	<b>0,0</b>	<b>0,0</b>	<b>0,0</b>	<b>0,0</b>	<b>50,4</b>	<b>49,3</b>	<b>0,0</b>	<b>0,0</b>	<b>0,0</b>	<b>0,0</b>	<b>0,0</b>	<b>0,0</b>	<b>99,7</b>	<b>1 584,5</b>
<b>TOTAL général</b>	<b>8 848,7</b>	<b>19 780,3</b>	<b>11 992,3</b>	<b>22 820,4</b>	<b>17 183,4</b>	<b>11 851,0</b>	<b>0,0</b>	<b>0,0</b>	<b>0,0</b>	<b>0,0</b>	<b>0,0</b>	<b>0,0</b>	<b>92 476,1</b>	<b>38 486,6</b>

Campagne : 2009 2010

Importation : Tourteaux de tournesol (Volume : en tonnes)

	Juillet	Août	Septembre	Octobre	Novembre	Décembre	Janvier	Février	Mars	Avril	Mai	Juin	Cumul	Cumul N-1
1 - France													0,0	28,7
3 - Pays-Bas	1 648,8	2 123,4	1 712,2	1 985,4	1 969,2	2 096,5							11 535,5	5 450,5
4 - Allemagne	445,0	297,7	422,3	4 845,8	753,9	1 236,0							8 000,7	3 203,1
5 - Italie	120,7	100,9	262,8	314,1	245,9	342,0							1 386,4	1 050,1
6 - Royaume-Uni													0,0	6 620,0
11 - Espagne	208,8	210,6	310,2	238,5	389,2	1 470,2							2 827,5	6 336,9
17 - Belgique	2 244,5	1 609,7	2 156,1	2 443,9	2 980,4	2 870,8							14 305,4	16 796,0
64 - Hongrie						71,9							71,9	45,3
66 - Roumanie			3 147,6	2 497,6									5 645,2	
<b>Total UE (15)</b>	<b>4 667,8</b>	<b>4 342,3</b>	<b>8 011,2</b>	<b>12 325,3</b>	<b>6 338,6</b>	<b>8 087,4</b>	<b>0,0</b>	<b>0,0</b>	<b>0,0</b>	<b>0,0</b>	<b>0,0</b>	<b>0,0</b>	<b>43 772,6</b>	<b>39 530,6</b>
<b>TOTAL UE (15) + entrants</b>	<b>4 667,8</b>	<b>4 342,3</b>	<b>8 011,2</b>	<b>12 325,3</b>	<b>6 338,6</b>	<b>8 087,4</b>	<b>0,0</b>	<b>0,0</b>	<b>0,0</b>	<b>0,0</b>	<b>0,0</b>	<b>0,0</b>	<b>43 772,6</b>	<b>39 530,6</b>
39 - Suisse	47,7			25,6	52,4	25,4							151,1	121,4
72 - Ukraine	26 682,8	21 042,4	5 141,9	27 720,7	39 671,7	48 216,9							168 476,4	4 400,6
75 - Russie	4 848,9		4 999,7		4 674,6	4 772,0							19 295,2	5 499,4
508 - Brésil					4 371,9	1 500,0							5 871,9	74,9
516 - Bolivie													0,0	
528 - Argentine	9 145,0	6 707,7	12 587,2	2 327,7	643,0	275,8							31 686,4	45 833,8
664 - Inde													0,0	
<b>Total pays tiers</b>	<b>40 724,4</b>	<b>27 750,1</b>	<b>22 728,8</b>	<b>30 074,0</b>	<b>49 413,6</b>	<b>54 790,1</b>	<b>0,0</b>	<b>0,0</b>	<b>0,0</b>	<b>0,0</b>	<b>0,0</b>	<b>0,0</b>	<b>225 481,0</b>	<b>55 930,1</b>
<b>TOTAL futurs entrants + pays tiers</b>	<b>40 724,4</b>	<b>27 750,1</b>	<b>22 728,8</b>	<b>30 074,0</b>	<b>49 413,6</b>	<b>54 790,1</b>	<b>0,0</b>	<b>0,0</b>	<b>0,0</b>	<b>0,0</b>	<b>0,0</b>	<b>0,0</b>	<b>225 481,0</b>	<b>55 930,1</b>
<b>TOTAL général</b>	<b>45 392,2</b>	<b>32 092,4</b>	<b>30 740,0</b>	<b>42 399,3</b>	<b>55 752,2</b>	<b>62 877,5</b>	<b>0,0</b>	<b>0,0</b>	<b>0,0</b>	<b>0,0</b>	<b>0,0</b>	<b>0,0</b>	<b>269 253,6</b>	<b>95 460,7</b>

## Tourteaux de soja

Campagne : 2009 2010

Exportation : Tourteau de soja (Volume : en tonnes)

	Juillet	Août	Septembre	Octobre	Novembre	Décembre	Janvier	Février	Mars	Avril	Mai	Juin	Cumul	Cumul N-1
3 - Pays-Bas	909,2	608,0	593,9	575,9	1 575,6	390,6							4 653,2	919,2
4 - Allemagne	135,1	149,3	105,7	58,1	71,3	90,1							609,6	812,6
5 - Italie	217,0	216,1	192,0	160,0	235,2	288,0							1 308,3	286,3
6 - Royaume-Uni		0,4	16,0	0,4	0,4								17,2	5,1
8 - Danemark	25,1		24,2		25,0	24,4							98,7	250,0
9 - Grèce													0,0	
10 - Portugal					7 599,1	15 277,7							22 876,8	5 291,9
11 - Espagne	221,9	359,0	397,9	450,0	312,9	420,9							2 162,6	3 547,5
17 - Belgique	53,4	100,6	79,8	25,8	96,4	113,0							469,0	482,3
38 - Autriche													0,0	
46 - Malte				525,1									525,1	
60 - Pologne	24,0												24,0	
61 - République Tchèque	74,8	49,2	49,6	25,3	76,1	25,4							300,4	774,5
66 - Roumanie													0,0	
68 - Bulgarie													0,0	
<b>Total UE (15)</b>	<b>1 660,5</b>	<b>1 482,6</b>	<b>1 459,1</b>	<b>1 820,6</b>	<b>9 992,0</b>	<b>16 630,1</b>	<b>0,0</b>	<b>0,0</b>	<b>0,0</b>	<b>0,0</b>	<b>0,0</b>	<b>0,0</b>	<b>33 044,9</b>	<b>12 369,4</b>
<b>TOTAL UE (15) + entrants</b>	<b>1 660,5</b>	<b>1 482,6</b>	<b>1 459,1</b>	<b>1 820,6</b>	<b>9 992,0</b>	<b>16 630,1</b>	<b>0,0</b>	<b>0,0</b>	<b>0,0</b>	<b>0,0</b>	<b>0,0</b>	<b>0,0</b>	<b>33 044,9</b>	<b>12 369,4</b>
39 - Suisse	1 749,7	2 227,8	2 773,3	3 132,2	4 295,0	4 796,6							18 974,6	21 727,3
232 - Mali													0,0	17,0
248 - Sénégal	57,6				19,0	19,7							96,3	27,6
260 - Guinée													0,0	
284 - Bénin													0,0	63,8
302 - Cameroun			12,5										12,5	
314 - Gabon						1,0							1,0	
322 - Congo (république démocratique : ex Zaïre))		386,4											386,4	
370 - Madagascar		5,0											5,0	
377 - Mayotte	18,0												18,0	36,0
404 - Canada	0,3												0,3	
452 - Haïti	501,3												501,3	
632 - Arabie saoudite													0,0	
952 - Pays non déterminés échanges extra													0,0	1 208,4
<b>Total pays tiers</b>	<b>2 326,9</b>	<b>2 619,2</b>	<b>2 785,8</b>	<b>3 132,2</b>	<b>4 314,0</b>	<b>4 817,3</b>	<b>0,0</b>	<b>0,0</b>	<b>0,0</b>	<b>0,0</b>	<b>0,0</b>	<b>0,0</b>	<b>19 995,4</b>	<b>23 080,1</b>
<b>TOTAL futurs entrants + pays tiers</b>	<b>2 326,9</b>	<b>2 619,2</b>	<b>2 785,8</b>	<b>3 132,2</b>	<b>4 314,0</b>	<b>4 817,3</b>	<b>0,0</b>	<b>0,0</b>	<b>0,0</b>	<b>0,0</b>	<b>0,0</b>	<b>0,0</b>	<b>19 995,4</b>	<b>23 080,1</b>
<b>TOTAL général</b>	<b>3 987,4</b>	<b>4 101,8</b>	<b>4 244,9</b>	<b>4 952,8</b>	<b>14 306,0</b>	<b>21 447,4</b>	<b>0,0</b>	<b>0,0</b>	<b>0,0</b>	<b>0,0</b>	<b>0,0</b>	<b>0,0</b>	<b>53 040,3</b>	<b>35 449,5</b>

## Tourteaux de soja

Campagne : 2009 2010

Importation : Tourteau de soja (Volume : en tonnes)

	Juillet	Août	Septembre	Octobre	Novembre	Décembre	Janvier	Février	Mars	Avril	Mai	Juin	Cumul	Cumul N-1
1 - France	7,1	29,4	9,5	73,1	179,4	123,0							421,5	2 640,1
3 - Pays-Bas	4 128,9	8 587,5	9 379,9	11 930,4	10 872,3	13 613,1							58 512,1	37 383,8
4 - Allemagne	823,8	523,0	1 966,7	800,0	4 286,3	2 681,2							11 081,0	6 651,9
5 - Italie	240,2	381,9	300,8	595,8	614,9	388,5							2 522,1	2 113,3
6 - Royaume-Uni			1 496,0	1 704,2	1 415,0	207,7							4 822,9	3 261,9
8 - Danemark				99,3	100,6	100,1							300,0	
10 - Portugal	0,3		1,8	0,4		1,1							3,6	0,5
11 - Espagne	11 918,1	12 254,8	10 591,0	14 561,3	13 128,1	15 406,2							77 859,5	89 010,2
17 - Belgique	19 028,9	22 046,1	24 633,5	22 051,9	26 531,0	27 716,0							142 007,4	184 179,7
18 - Luxembourg	57,1			113,4		25,0							195,5	198,4
30 - Suède			0,8										0,8	
32 - Finlande													0,0	1 322,3
38 - Autriche	81,6												81,6	84,0
64 - Hongrie													0,0	52,4
66 - Roumanie					2 557,8								2 557,8	
<b>Total UE (15)</b>	<b>36 286,0</b>	<b>43 822,7</b>	<b>48 380,0</b>	<b>51 929,8</b>	<b>59 685,4</b>	<b>60 261,9</b>	<b>0,0</b>	<b>0,0</b>	<b>0,0</b>	<b>0,0</b>	<b>0,0</b>	<b>0,0</b>	<b>300 365,8</b>	<b>326 898,5</b>
<b>TOTAL UE (15) + entrants</b>	<b>36 286,0</b>	<b>43 822,7</b>	<b>48 380,0</b>	<b>51 929,8</b>	<b>59 685,4</b>	<b>60 261,9</b>	<b>0,0</b>	<b>0,0</b>	<b>0,0</b>	<b>0,0</b>	<b>0,0</b>	<b>0,0</b>	<b>300 365,8</b>	<b>326 898,5</b>
39 - Suisse	73,5			26,3									99,8	148,0
236 - Burkina-Faso						25,9							25,9	
400 - Etats-unis d'amérique	1 650,5		1 220,5	0,5		1 000,0							3 871,5	4 627,3
456 - République dominicaine													0,0	23,2
508 - Brésil	235 934,4	162 877,1	228 040,4	218 972,6	185 241,2	157 115,4							1 188 181,1	1 480 090,7
528 - Argentine	7 604,8	11 164,7	6 655,6	18 653,9	48 293,6	106 608,3							198 980,9	303 389,3
664 - Inde	0,5	195,8	401,1	245,9	247,5	242,2							1 333,0	681,2
684 - Laos (république démocratique populaire)													0,0	
700 - Indonésie													0,0	25,1
720 - Chine (république populaire)													0,0	334,7
<b>Total pays tiers</b>	<b>245 263,7</b>	<b>174 237,6</b>	<b>236 317,6</b>	<b>237 899,2</b>	<b>233 782,3</b>	<b>264 991,8</b>	<b>0,0</b>	<b>0,0</b>	<b>0,0</b>	<b>0,0</b>	<b>0,0</b>	<b>0,0</b>	<b>1 392 492,2</b>	<b>1 789 319,5</b>
<b>TOTAL futurs entrants + pays tiers</b>	<b>245 263,7</b>	<b>174 237,6</b>	<b>236 317,6</b>	<b>237 899,2</b>	<b>233 782,3</b>	<b>264 991,8</b>	<b>0,0</b>	<b>0,0</b>	<b>0,0</b>	<b>0,0</b>	<b>0,0</b>	<b>0,0</b>	<b>1 392 492,2</b>	<b>1 789 319,5</b>
<b>TOTAL général</b>	<b>281 549,7</b>	<b>218 060,3</b>	<b>284 697,6</b>	<b>289 829,0</b>	<b>293 467,7</b>	<b>325 253,7</b>	<b>0,0</b>	<b>0,0</b>	<b>0,0</b>	<b>0,0</b>	<b>0,0</b>	<b>0,0</b>	<b>1 692 858,0</b>	<b>2 116 218,0</b>

## Tourteaux d'arachide

Campagne : 2009 2010

Exportation : tourteau d'arachide (Volume : en tonnes)

	Juillet	Août	Septembre	Octobre	Novembre	Décembre	Janvier	Février	Mars	Avril	Mai	Juin	Cumul	Cumul N-1
11 - Espagne													0,0	5,8
17 - Belgique			1,0	0,5	1,9	0,9							4,3	
Total UE (15)	0,0	0,0	1,0	0,5	1,9	0,9	0,0	0,0	0,0	0,0	0,0	0,0	4,3	5,8
<b>TOTAL UE (15) + entrants</b>	<b>0,0</b>	<b>0,0</b>	<b>1,0</b>	<b>0,5</b>	<b>1,9</b>	<b>0,9</b>	<b>0,0</b>	<b>0,0</b>	<b>0,0</b>	<b>0,0</b>	<b>0,0</b>	<b>0,0</b>	<b>4,3</b>	<b>5,8</b>
<b>TOTAL général</b>	<b>0,0</b>	<b>0,0</b>	<b>1,0</b>	<b>0,5</b>	<b>1,9</b>	<b>0,9</b>	<b>0,0</b>	<b>0,0</b>	<b>0,0</b>	<b>0,0</b>	<b>0,0</b>	<b>0,0</b>	<b>4,3</b>	<b>5,8</b>

Campagne : 2009 2010

Importation : tourteau d'arachide (Volume : en tonnes)

	Juillet	Août	Septembre	Octobre	Novembre	Décembre	Janvier	Février	Mars	Avril	Mai	Juin	Cumul	Cumul N-1
3 - Pays-Bas	426,3	499,7	462,1	356,2	522,3	687,9							2 954,5	1 241,0
4 - Allemagne	54,8												54,8	81,5
11 - Espagne													0,0	50,0
17 - Belgique	157,1	158,6	212,1	186,4	51,3	158,8							924,3	135,3
30 - Suède			27,8										27,8	
Total UE (15)	638,2	658,3	702,0	542,6	573,6	846,7	0,0	0,0	0,0	0,0	0,0	0,0	3 961,4	1 507,8
<b>TOTAL UE (15) + entrants</b>	<b>638,2</b>	<b>658,3</b>	<b>702,0</b>	<b>542,6</b>	<b>573,6</b>	<b>846,7</b>	<b>0,0</b>	<b>0,0</b>	<b>0,0</b>	<b>0,0</b>	<b>0,0</b>	<b>0,0</b>	<b>3 961,4</b>	<b>1 507,8</b>
248 - Sénégal		1 688,0	107,2										1 795,2	
664 - Inde													0,0	24,0
Total pays tiers	0,0	1 688,0	107,2	0,0	0,0	0,0	0,0	0,0	0,0	0,0	0,0	0,0	1 795,2	24,0
<b>TOTAL futurs entrants + pays tiers</b>	<b>0,0</b>	<b>1 688,0</b>	<b>107,2</b>	<b>0,0</b>	<b>0,0</b>	<b>0,0</b>	<b>0,0</b>	<b>0,0</b>	<b>0,0</b>	<b>0,0</b>	<b>0,0</b>	<b>0,0</b>	<b>1 795,2</b>	<b>24,0</b>
<b>TOTAL général</b>	<b>638,2</b>	<b>2 346,3</b>	<b>809,2</b>	<b>542,6</b>	<b>573,6</b>	<b>846,7</b>	<b>0,0</b>	<b>0,0</b>	<b>0,0</b>	<b>0,0</b>	<b>0,0</b>	<b>0,0</b>	<b>5 756,6</b>	<b>1 531,8</b>

## Tourteaux de lin

**Campagne : 2009 2010**

**Exportation : Tourteau de lin (Volume : en tonnes)**

	Juillet	Août	Septembre	Octobre	Novembre	Décembre	Janvier	Février	Mars	Avril	Mai	Juin	Cumul	Cumul N-1
4 - Allemagne													0,0	
11 - Espagne						5,4							5,4	5,4
17 - Belgique	26,6			25,4		159,6							211,6	524,4
38 - Autriche													0,0	
<b>Total UE (15)</b>	<b>26,6</b>	<b>0,0</b>	<b>0,0</b>	<b>25,4</b>	<b>0,0</b>	<b>165,0</b>	<b>0,0</b>	<b>0,0</b>	<b>0,0</b>	<b>0,0</b>	<b>0,0</b>	<b>0,0</b>	<b>217,0</b>	<b>529,8</b>
<b>TOTAL UE (15) + entrants</b>	<b>26,6</b>	<b>0,0</b>	<b>0,0</b>	<b>25,4</b>	<b>0,0</b>	<b>165,0</b>	<b>0,0</b>	<b>0,0</b>	<b>0,0</b>	<b>0,0</b>	<b>0,0</b>	<b>0,0</b>	<b>217,0</b>	<b>529,8</b>
39 - Suisse														25,2
<b>Total pays tiers</b>	<b>0,0</b>	<b>0,0</b>	<b>0,0</b>	<b>0,0</b>	<b>0,0</b>	<b>0,0</b>	<b>0,0</b>	<b>0,0</b>	<b>0,0</b>	<b>0,0</b>	<b>0,0</b>	<b>0,0</b>	<b>0,0</b>	<b>25,2</b>
<b>TOTAL futurs entrants + pays tiers</b>	<b>0,0</b>	<b>0,0</b>	<b>0,0</b>	<b>0,0</b>	<b>0,0</b>	<b>0,0</b>	<b>0,0</b>	<b>0,0</b>	<b>0,0</b>	<b>0,0</b>	<b>0,0</b>	<b>0,0</b>	<b>0,0</b>	<b>25,2</b>
<b>TOTAL général</b>	<b>26,6</b>	<b>0,0</b>	<b>0,0</b>	<b>25,4</b>	<b>0,0</b>	<b>165,0</b>	<b>0,0</b>	<b>0,0</b>	<b>0,0</b>	<b>0,0</b>	<b>0,0</b>	<b>0,0</b>	<b>217,0</b>	<b>555,0</b>

**Campagne : 2009 2010**

**Importation : Tourteau de lin (Volume : en tonnes)**

	Juillet	Août	Septembre	Octobre	Novembre	Décembre	Janvier	Février	Mars	Avril	Mai	Juin	Cumul	Cumul N-1
1 - France	57,8	162,7	87,0	172,2	74,4	121,8							675,9	595,2
3 - Pays-Bas	2 793,7			78,2	49,1								2 921,0	2 620,1
4 - Allemagne	55,3	109,3	51,9	26,6		25,7							268,8	6 865,3
5 - Italie													0,0	1 539,8
6 - Royaume-Uni	2 505,0		1 478,3			1 402,0							5 385,3	
11 - Espagne													0,0	
17 - Belgique	7 620,4	7 822,1	8 776,1	9 028,9	8 215,1	9 369,2							50 831,8	52 952,5
38 - Autriche				2,0									2,0	1,0
<b>Total UE (15)</b>	<b>13 032,2</b>	<b>8 094,1</b>	<b>10 393,3</b>	<b>9 307,9</b>	<b>8 338,6</b>	<b>10 918,7</b>	<b>0,0</b>	<b>0,0</b>	<b>0,0</b>	<b>0,0</b>	<b>0,0</b>	<b>0,0</b>	<b>60 084,8</b>	<b>64 573,9</b>
<b>TOTAL UE (15) + entrants</b>	<b>13 032,2</b>	<b>8 094,1</b>	<b>10 393,3</b>	<b>9 307,9</b>	<b>8 338,6</b>	<b>10 918,7</b>	<b>0,0</b>	<b>0,0</b>	<b>0,0</b>	<b>0,0</b>	<b>0,0</b>	<b>0,0</b>	<b>60 084,8</b>	<b>64 573,9</b>
508 - Brésil														
528 - Argentine														58,1
664 - Inde														156,3
<b>Total pays tiers</b>	<b>0,0</b>	<b>0,0</b>	<b>0,0</b>	<b>0,0</b>	<b>0,0</b>	<b>0,0</b>	<b>0,0</b>	<b>0,0</b>	<b>0,0</b>	<b>0,0</b>	<b>0,0</b>	<b>0,0</b>	<b>0,0</b>	<b>214,4</b>
<b>TOTAL futurs entrants + pays tiers</b>	<b>0,0</b>	<b>0,0</b>	<b>0,0</b>	<b>0,0</b>	<b>0,0</b>	<b>0,0</b>	<b>0,0</b>	<b>0,0</b>	<b>0,0</b>	<b>0,0</b>	<b>0,0</b>	<b>0,0</b>	<b>0,0</b>	<b>214,4</b>
<b>TOTAL général</b>	<b>13 032,2</b>	<b>8 094,1</b>	<b>10 393,3</b>	<b>9 307,9</b>	<b>8 338,6</b>	<b>10 918,7</b>	<b>0,0</b>	<b>0,0</b>	<b>0,0</b>	<b>0,0</b>	<b>0,0</b>	<b>0,0</b>	<b>60 084,8</b>	<b>64 788,3</b>

## Tourteaux de palmiste

**Campagne : 2009 2010**

**Exportation : Tourteaux de Palmiste (Volume : en tonnes)**

	Juillet	Août	Septembre	Octobre	Novembre	Décembre	Janvier	Février	Mars	Avril	Mai	Juin	Cumul	Cumul N-1
4 - Allemagne													0,0	
6 - Royaume-Uni													0,0	
11 - Espagne													0,0	0,2
17 - Belgique					1,1	3,2							4,3	0,1
18 - Luxembourg													0,0	1,2
<b>Total UE (15)</b>	<b>0,0</b>	<b>0,0</b>	<b>0,0</b>	<b>0,0</b>	<b>1,1</b>	<b>3,2</b>	<b>0,0</b>	<b>0,0</b>	<b>0,0</b>	<b>0,0</b>	<b>0,0</b>	<b>0,0</b>	<b>4,3</b>	<b>1,5</b>
<b>TOTAL UE (15) + entrants</b>	<b>0,0</b>	<b>0,0</b>	<b>0,0</b>	<b>0,0</b>	<b>1,1</b>	<b>3,2</b>	<b>0,0</b>	<b>0,0</b>	<b>0,0</b>	<b>0,0</b>	<b>0,0</b>	<b>0,0</b>	<b>4,3</b>	<b>1,5</b>
39 - Suisse														
740 - Hong-kong														
<b>Total pays tiers</b>	<b>0,0</b>	<b>0,0</b>	<b>0,0</b>	<b>0,0</b>	<b>0,0</b>	<b>0,0</b>	<b>0,0</b>	<b>0,0</b>	<b>0,0</b>	<b>0,0</b>	<b>0,0</b>	<b>0,0</b>	<b>0,0</b>	<b>0,0</b>
<b>TOTAL futurs entrants + pays tiers</b>	<b>0,0</b>	<b>0,0</b>	<b>0,0</b>	<b>0,0</b>	<b>0,0</b>	<b>0,0</b>	<b>0,0</b>	<b>0,0</b>	<b>0,0</b>	<b>0,0</b>	<b>0,0</b>	<b>0,0</b>	<b>0,0</b>	<b>0,0</b>
<b>TOTAL général</b>	<b>0,0</b>	<b>0,0</b>	<b>0,0</b>	<b>0,0</b>	<b>1,1</b>	<b>3,2</b>	<b>0,0</b>	<b>0,0</b>	<b>0,0</b>	<b>0,0</b>	<b>0,0</b>	<b>0,0</b>	<b>4,3</b>	<b>1,5</b>

**Campagne : 2009 2010**

**Importation : Tourteaux de Palmiste (Volume : en tonnes)**

	Juillet	Août	Septembre	Octobre	Novembre	Décembre	Janvier	Février	Mars	Avril	Mai	Juin	Cumul	Cumul N-1
1 - France													0,0	215,1
3 - Pays-Bas	341,3	371,1	430,1	502,5	474,9	430,1							2 550,0	2 267,8
4 - Allemagne			0,2		27,1								27,3	799,7
5 - Italie				3,2									3,2	
11 - Espagne	80,6		27,2		103,6								211,4	410,2
17 - Belgique	1 008,2	1 139,7	796,9	1 248,7	1 764,8	1 857,3							7 815,6	8 241,0
<b>Total UE (15)</b>	<b>1 430,1</b>	<b>1 510,8</b>	<b>1 254,4</b>	<b>1 754,4</b>	<b>2 370,4</b>	<b>2 287,4</b>	<b>0,0</b>	<b>0,0</b>	<b>0,0</b>	<b>0,0</b>	<b>0,0</b>	<b>0,0</b>	<b>10 607,5</b>	<b>11 933,8</b>
<b>TOTAL UE (15) + entrants</b>	<b>1 430,1</b>	<b>1 510,8</b>	<b>1 254,4</b>	<b>1 754,4</b>	<b>2 370,4</b>	<b>2 287,4</b>	<b>0,0</b>	<b>0,0</b>	<b>0,0</b>	<b>0,0</b>	<b>0,0</b>	<b>0,0</b>	<b>10 607,5</b>	<b>11 933,8</b>
508 - Brésil													0,0	11 206,0
700 - Indonésie	4 500,0		372,9										4 872,9	17 669,4
701 - Malaisie	520,6	3 225,0	4 540,9	353,1	5 434,6	5 454,0							19 528,2	29 117,2
<b>Total pays tiers</b>	<b>5 020,6</b>	<b>3 225,0</b>	<b>4 913,8</b>	<b>353,1</b>	<b>5 434,6</b>	<b>5 454,0</b>	<b>0,0</b>	<b>0,0</b>	<b>0,0</b>	<b>0,0</b>	<b>0,0</b>	<b>0,0</b>	<b>24 401,1</b>	<b>57 992,6</b>
<b>TOTAL futurs entrants + pays tiers</b>	<b>5 020,6</b>	<b>3 225,0</b>	<b>4 913,8</b>	<b>353,1</b>	<b>5 434,6</b>	<b>5 454,0</b>	<b>0,0</b>	<b>0,0</b>	<b>0,0</b>	<b>0,0</b>	<b>0,0</b>	<b>0,0</b>	<b>24 401,1</b>	<b>57 992,6</b>
<b>TOTAL général</b>	<b>6 450,7</b>	<b>4 735,8</b>	<b>6 168,2</b>	<b>2 107,5</b>	<b>7 805,0</b>	<b>7 741,4</b>	<b>0,0</b>	<b>0,0</b>	<b>0,0</b>	<b>0,0</b>	<b>0,0</b>	<b>0,0</b>	<b>35 008,6</b>	<b>69 926,4</b>

## Huiles brutes de colza

Campagne : 2009 2010

Exportation : Huiles brutes de colza (Volume : en tonnes)

	Juillet	Août	Septembre	Octobre	Novembre	Décembre	Janvier	Février	Mars	Avril	Mai	Juin	Cumul	Cumul N-1
3 - Pays-Bas	377,7	581,3	741,0	816,2	2 055,8	1 136,4							5 708,4	39 966,3
4 - Allemagne	1 871,3	1 086,6	5 984,9	7 865,2	2 144,7	1 052,6							20 005,3	36 049,3
5 - Italie	2 912,1	8 006,2	13 288,0	19 021,6	16 009,5	22 966,0							82 203,4	51 537,6
6 - Royaume-Uni	0,5	2,1	0,5	1,1	0,9	0,8							5,9	60,6
7 - Irlande	0,2			2 645,3		0,1							2 645,6	0,1
8 - Danemark			0,1										0,1	299,0
9 - Grèce	4,4		0,1		0,1	0,7							5,3	1,2
10 - Portugal				0,1		6 000,5							6 000,6	0,3
11 - Espagne	381,5	2 719,7	3 041,4	569,5	721,7	4 964,3							12 398,1	2 397,9
17 - Belgique	6 021,5	3 000,3	6 438,7	10 150,6	13 707,0	5 705,0							45 023,1	16 806,4
18 - Luxembourg	0,2	0,2	2,0	0,2	0,3	0,3							3,2	7,1
30 - Suède	4,5		2,9	8,3	1,7	2,6							20,0	7,1
38 - Autriche													0,0	0,0
46 - Malte													0,0	0,0
55 - Lituanie													0,0	5,7
60 - Pologne	7,0	8,3	6,9	9,9	3,2	3,0							38,3	33,7
61 - République Tchèque	1,6	0,9	2,5	1,6									6,6	15,0
64 - Hongrie													0,0	0,0
66 - Roumanie				0,1									0,1	0,0
91 - Slovaquie	0,3	0,3	0,4	0,4	0,2	0,4							2,0	0,3
<b>Total UE (15)</b>	<b>11 582,8</b>	<b>15 405,9</b>	<b>29 509,4</b>	<b>41 090,1</b>	<b>34 645,1</b>	<b>41 832,7</b>	<b>0,0</b>	<b>0,0</b>	<b>0,0</b>	<b>0,0</b>	<b>0,0</b>	<b>0,0</b>	<b>174 066,0</b>	<b>147 187,6</b>
<b>TOTAL UE (15) + entrants</b>	<b>11 582,8</b>	<b>15 405,9</b>	<b>29 509,4</b>	<b>41 090,1</b>	<b>34 645,1</b>	<b>41 832,7</b>	<b>0,0</b>	<b>0,0</b>	<b>0,0</b>	<b>0,0</b>	<b>0,0</b>	<b>0,0</b>	<b>174 066,0</b>	<b>147 187,6</b>
39 - Suisse		25,7	25,9			25,6							77,2	183,7
52 - Turquie	2,8		10,5	6,7	6,0								26,0	66,8
204 - Maroc					4,6								4,6	6,6
208 - Algérie													0,0	0,0
276 - Ghana													0,0	77,9
388 - Afrique du sud													0,0	17,7
400 - Etats-unis d'Amérique													0,0	1,2
404 - Canada													0,0	0,0
508 - Brésil													0,0	0,0
624 - Israël	5,1					5,2							10,3	
<b>Total pays tiers</b>	<b>7,9</b>	<b>25,7</b>	<b>36,4</b>	<b>6,7</b>	<b>10,6</b>	<b>30,8</b>	<b>0,0</b>	<b>0,0</b>	<b>0,0</b>	<b>0,0</b>	<b>0,0</b>	<b>0,0</b>	<b>118,1</b>	<b>353,9</b>
<b>TOTAL futurs entrants + pays tiers</b>	<b>7,9</b>	<b>25,7</b>	<b>36,4</b>	<b>6,7</b>	<b>10,6</b>	<b>30,8</b>	<b>0,0</b>	<b>0,0</b>	<b>0,0</b>	<b>0,0</b>	<b>0,0</b>	<b>0,0</b>	<b>118,1</b>	<b>353,9</b>
<b>TOTAL général</b>	<b>11 590,7</b>	<b>15 431,6</b>	<b>29 545,8</b>	<b>41 096,8</b>	<b>34 655,7</b>	<b>41 863,5</b>	<b>0,0</b>	<b>0,0</b>	<b>0,0</b>	<b>0,0</b>	<b>0,0</b>	<b>0,0</b>	<b>174 184,1</b>	<b>147 541,5</b>

Campagne : 2009 2010

Importation : Huiles brutes de colza (Volume : en tonnes)

	Juillet	Août	Septembre	Octobre	Novembre	Décembre	Janvier	Février	Mars	Avril	Mai	Juin	Cumul	Cumul N-1
1 - France	6,5		0,4										6,9	0,9
3 - Pays-Bas	2 323,2	9 724,8	7 988,8	4 129,3	2 448,0	6 289,2							32 903,3	21 991,9
4 - Allemagne	153,8	3 155,0	1 298,8	269,2	263,5	254,9							5 395,2	664,1
5 - Italie		12,2	3,4	4,0	6,0	3,6							29,2	24,1
6 - Royaume-Uni	3,0		1,4	52,0	10,0	34,0							100,4	170,7
8 - Danemark	11,5	11,5		34,6									57,6	38,4
11 - Espagne													0,0	94,8
17 - Belgique	687,2	594,8	983,9	457,1	221,2	467,0							3 411,2	2 689,1
30 - Suède	7,6	8,3	0,7	11,8	4,0	7,5							39,9	38,4
<b>Total UE (15)</b>	<b>3 192,8</b>	<b>13 506,6</b>	<b>10 277,4</b>	<b>4 958,0</b>	<b>2 952,7</b>	<b>7 056,2</b>	<b>0,0</b>	<b>0,0</b>	<b>0,0</b>	<b>0,0</b>	<b>0,0</b>	<b>0,0</b>	<b>41 943,7</b>	<b>25 712,4</b>
<b>TOTAL UE (15) + entrants</b>	<b>3 192,8</b>	<b>13 506,6</b>	<b>10 277,4</b>	<b>4 958,0</b>	<b>2 952,7</b>	<b>7 056,2</b>	<b>0,0</b>	<b>0,0</b>	<b>0,0</b>	<b>0,0</b>	<b>0,0</b>	<b>0,0</b>	<b>41 943,7</b>	<b>25 712,4</b>
39 - Suisse													0,0	0,0
52 - Turquie					51,1								51,1	
75 - Russie													0,0	0,0
404 - Canada													0,0	1 061,9
647 - Emirats arabes unis	23 812,3			19 937,9	8 000,0	3 679,2							55 429,4	60 445,8
664 - Inde													0,0	0,0
<b>Total pays tiers</b>	<b>23 812,3</b>	<b>0,0</b>	<b>0,0</b>	<b>19 937,9</b>	<b>8 051,1</b>	<b>3 679,2</b>	<b>0,0</b>	<b>0,0</b>	<b>0,0</b>	<b>0,0</b>	<b>0,0</b>	<b>0,0</b>	<b>55 480,5</b>	<b>61 507,7</b>
<b>TOTAL futurs entrants + pays tiers</b>	<b>23 812,3</b>	<b>0,0</b>	<b>0,0</b>	<b>19 937,9</b>	<b>8 051,1</b>	<b>3 679,2</b>	<b>0,0</b>	<b>0,0</b>	<b>0,0</b>	<b>0,0</b>	<b>0,0</b>	<b>0,0</b>	<b>55 480,5</b>	<b>61 507,7</b>
<b>TOTAL général</b>	<b>27 005,1</b>	<b>13 506,6</b>	<b>10 277,4</b>	<b>24 895,9</b>	<b>11 003,8</b>	<b>10 735,4</b>	<b>0,0</b>	<b>0,0</b>	<b>0,0</b>	<b>0,0</b>	<b>0,0</b>	<b>0,0</b>	<b>97 424,2</b>	<b>87 220,1</b>



## Huile raffinée de colza

Campagne : 2009 2010

Exportation : Huile raffinée de colza (Volume : en tonnes)

	Juillet	Août	Septembre	Octobre	Novembre	Décembre	Janvier	Février	Mars	Avril	Mai	Juin	Cumul	Cumul N-1
3 - Pays-Bas		0,4		17,0	23,5	24,7							65,6	1 162,9
4 - Allemagne	59,3	93,7	49,3	62,6	6 062,0	3 525,1							9 852,0	1 220,0
5 - Italie	83,2	25,3	87,0	406,0	296,0	28,4							925,9	1 034,6
6 - Royaume-Uni	286,1	2 528,5	2 606,9	164,0	2 314,9	2 753,2							10 653,6	8 390,4
7 - Irlande	5,5	2,7	0,7	1,3	0,7								10,9	18,4
8 - Danemark	319,4	431,8	442,8	392,8	393,8	582,7							2 563,3	2 537,0
9 - Grèce			4,8										4,8	
10 - Portugal	24,8	74,2	49,8	27,9		25,3							202,0	175,1
11 - Espagne	178,2	250,2	390,4	336,3	171,0	2 798,3							4 124,4	3 348,9
17 - Belgique	296,7	279,9	254,3	609,2	459,2	265,9							2 165,2	10 081,7
18 - Luxembourg	0,6	3,3	0,3	0,3	0,5	0,8							5,8	5,0
30 - Suède													0,0	0,8
32 - Finlande	0,3												0,3	
38 - Autriche	0,5		1,5	0,5	0,5	1,0							4,0	
46 - Malte				13,9	2,5	13,2							29,6	2,8
55 - Lituanie			0,1										0,1	
60 - Pologne		0,2	1,7										1,9	
61 - République Tchèque					51,2	34,4							85,6	
64 - Hongrie		0,4			0,9								1,3	
68 - Bulgarie													0,0	1,5
600 - Chypre	34,5	0,1		1 200,0	0,1								1 234,7	143,2
<b>Total UE (15)</b>	<b>1 289,1</b>	<b>3 690,7</b>	<b>3 889,6</b>	<b>3 231,8</b>	<b>9 776,8</b>	<b>10 053,0</b>	<b>0,0</b>	<b>0,0</b>	<b>0,0</b>	<b>0,0</b>	<b>0,0</b>	<b>0,0</b>	<b>31 931,0</b>	<b>28 122,3</b>
<b>TOTAL UE (15) + entrants</b>	<b>1 289,1</b>	<b>3 690,7</b>	<b>3 889,6</b>	<b>3 231,8</b>	<b>9 776,8</b>	<b>10 053,0</b>	<b>0,0</b>	<b>0,0</b>	<b>0,0</b>	<b>0,0</b>	<b>0,0</b>	<b>0,0</b>	<b>31 931,0</b>	<b>28 122,3</b>
24 - Islande			3,1	3,3	58,3	21,7							86,4	25,4
28 - Norvège	108,3	152,0	119,4	87,4	86,8	282,5							836,4	965,2
39 - Suisse	2,8	7,6	14,6	27,9	15,1	21,5							89,5	134,1
43 - Andorre													0,0	25,0
44 - Gibraltar													0,0	1,8
80 - Turkménistan				0,5									0,5	
204 - Maroc			22,0										22,0	
208 - Algérie	0,9												0,9	0,7
236 - Burkina-Faso		5,1	2,1			1,1							8,3	5,2
248 - Sénégal													0,0	4,2
272 - Côte-d'Ivoire				3,1	2,1	9,3							14,5	1,3
276 - Ghana						103,6							103,6	39,7
280 - Togo						44,9							44,9	
284 - Bénin						2,8							2,8	
302 - Cameroun			1,5										1,5	2,9
314 - Gabon				0,7		15,0							15,7	4,5
318 - Congo république					1,0								1,0	
373 - Maurice													0,0	
377 - Mayotte													0,0	
388 - Afrique du sud		5,6		4,5		4,5							14,6	
404 - Canada		0,5											0,5	
428 - El Salvador													0,0	
604 - Liban	15,0	31,2		32,7	35,5	32,7							147,1	99,1
624 - Israël					41,7								41,7	
632 - Arabie saoudite	7,7	6,6											14,3	29,2
636 - Koweït	5,0	4,1											9,1	13,9
640 - Bahreïn	5,2	4,8	3,3			20,8							34,1	35,4
644 - Qatar				4,1									4,1	
647 - Emirats arabes unis	62,1	18,0	21,4	14,4	27,3	34,3							177,5	93,6
664 - Inde						2,7							2,7	
690 - Viet-Nam	3,0												3,0	
701 - Malaisie													0,0	0,9
720 - Chine (république populaire)													0,0	29,2
728 - Corée du sud				7,3	43,4								50,7	
732 - Japon													0,0	3,8
809 - Nouvelle-Calédonie et dépendances					8,3								8,3	
822 - Polynésie française					25,9	23,5							49,4	
<b>Total pays tiers</b>	<b>210,0</b>	<b>235,5</b>	<b>187,4</b>	<b>185,9</b>	<b>345,4</b>	<b>620,9</b>	<b>0,0</b>	<b>0,0</b>	<b>0,0</b>	<b>0,0</b>	<b>0,0</b>	<b>0,0</b>	<b>1 785,1</b>	<b>1 515,1</b>
<b>TOTAL futurs entrants + pays tiers</b>	<b>210,0</b>	<b>235,5</b>	<b>187,4</b>	<b>185,9</b>	<b>345,4</b>	<b>620,9</b>	<b>0,0</b>	<b>0,0</b>	<b>0,0</b>	<b>0,0</b>	<b>0,0</b>	<b>0,0</b>	<b>1 785,1</b>	<b>1 515,1</b>
<b>TOTAL général</b>	<b>1 499,1</b>	<b>3 926,2</b>	<b>4 077,0</b>	<b>3 417,7</b>	<b>10 122,2</b>	<b>10 673,9</b>	<b>0,0</b>	<b>0,0</b>	<b>0,0</b>	<b>0,0</b>	<b>0,0</b>	<b>0,0</b>	<b>33 716,1</b>	<b>29 637,4</b>

## Huile raffinée de colza

Campagne : 2009 2010

Importation : Huile raffinée de colza (Volume : en tonnes)

	Juillet	Août	Septembre	Octobre	Novembre	Décembre	Janvier	Février	Mars	Avril	Mai	Juin	Cumul	Cumul N-1
1 - France	34,7	15,8	13,3	17,0	22,9	17,1							120,8	2,4
3 - Pays-Bas	6 615,6	12 349,2	9 768,0	9 673,0	11 286,5	9 298,3							58 990,6	25 777,7
4 - Allemagne	6 959,2	5 495,8	2 154,3	2 461,0	3 761,7	4 422,6							25 254,6	54 463,3
5 - Italie		2,7	2,7	0,9	32,5	22,6							61,4	11,1
6 - Royaume-Uni	1 036,1	1 062,1	983,5	979,7	951,1	995,9							6 008,4	5 517,9
10 - Portugal													0,0	
11 - Espagne	146,0	101,5	139,1	92,0	106,2	130,3							715,1	6 379,2
17 - Belgique	2 188,2	2 423,6	2 398,6	7 798,0	3 680,3	3 711,8							22 200,5	26 342,8
30 - Suède	1,1	1,2	0,7	2,8	0,8	1,5							8,1	8,9
38 - Autriche													0,0	25,1
<b>Total UE (15)</b>	<b>16 980,9</b>	<b>21 451,9</b>	<b>15 460,2</b>	<b>21 024,4</b>	<b>19 842,0</b>	<b>18 600,1</b>	<b>0,0</b>	<b>0,0</b>	<b>0,0</b>	<b>0,0</b>	<b>0,0</b>	<b>0,0</b>	<b>113 359,5</b>	<b>118 528,4</b>
<b>TOTAL UE (15) + entrants</b>	<b>16 980,9</b>	<b>21 451,9</b>	<b>15 460,2</b>	<b>21 024,4</b>	<b>19 842,0</b>	<b>18 600,1</b>	<b>0,0</b>	<b>0,0</b>	<b>0,0</b>	<b>0,0</b>	<b>0,0</b>	<b>0,0</b>	<b>113 359,5</b>	<b>118 528,4</b>
39 - Suisse			1,1	0,4	1,4								2,9	198,6
75 - Russie					5 115,1								5 115,1	6 793,6
400 - Etats-unis d'amérique				0,2	0,2	0,1							0,5	
664 - Inde	6,3												6,3	
680 - Thaïlande													0,0	0,2
<b>Total pays tiers</b>	<b>6,3</b>	<b>0,0</b>	<b>1,1</b>	<b>0,6</b>	<b>5 116,7</b>	<b>0,1</b>	<b>0,0</b>	<b>0,0</b>	<b>0,0</b>	<b>0,0</b>	<b>0,0</b>	<b>0,0</b>	<b>5 124,8</b>	<b>6 992,4</b>
<b>TOTAL futurs entrants + pays tiers</b>	<b>6,3</b>	<b>0,0</b>	<b>1,1</b>	<b>0,6</b>	<b>5 116,7</b>	<b>0,1</b>	<b>0,0</b>	<b>0,0</b>	<b>0,0</b>	<b>0,0</b>	<b>0,0</b>	<b>0,0</b>	<b>5 124,8</b>	<b>6 992,4</b>
<b>TOTAL général</b>	<b>16 987,2</b>	<b>21 451,9</b>	<b>15 461,3</b>	<b>21 025,0</b>	<b>24 958,7</b>	<b>18 600,2</b>	<b>0,0</b>	<b>0,0</b>	<b>0,0</b>	<b>0,0</b>	<b>0,0</b>	<b>0,0</b>	<b>118 484,3</b>	<b>125 520,8</b>

# Huile brute de tournesol

Campagne : 2009 2010

Exportation : Huile brute de tournesol (Volume : en tonnes)

	Juillet	Août	Septembre	Octobre	Novembre	Décembre	Janvier	Février	Mars	Avril	Mai	Juin	Cumul	Cumul N-1
3 - Pays-Bas	1 501,5	3 036,9	4 108,8	27,3	0,5	41,7							8 716,7	2 965,0
4 - Allemagne	835,8	573,3	166,3	476,4	287,8	317,9							2 657,5	6 462,9
5 - Italie	346,4	172,2	5 000,1	1,3	5 000,0								10 520,0	118,7
6 - Royaume-Uni	11 767,8	5 017,8	5,6	1 505,4	7 705,8	3 012,7							29 015,1	28 407,6
7 - Irlande	0,8		1,7	0,1	0,9								3,5	2,7
8 - Danemark	198,7	597,0	200,9	297,8	348,6	199,9							1 842,9	849,5
9 - Grèce			0,1										0,1	0,3
10 - Portugal			101,1	5 946,3	3 032,8	6 188,2							15 268,4	271,8
11 - Espagne	1 152,3	3 328,0	960,1	451,1	578,0	4 235,1							10 704,6	2 308,0
17 - Belgique	505,4	3 625,2	12,0	516,3	2 553,2	866,3							8 078,4	91,0
18 - Luxembourg	1,7	1,7	1,5	2,4	0,3	1,1							8,7	8,5
30 - Suède	675,8	501,2	573,4	801,0	1 405,9	501,7							4 459,0	2 034,4
32 - Finlande	0,5			0,8	0,5								1,8	4,8
38 - Autriche													0,0	0,0
46 - Malte						10,1							10,1	
54 - Lettonie													0,0	4,3
55 - Lituanie													0,0	41,2
60 - Pologne	0,5		0,2	0,8	0,2	1,7							3,4	4,5
61 - République Tchèque	3,1		0,7	0,1	0,3	0,3							4,5	2,5
91 - Slovaquie	1,8	3,5	2,5	0,8	1,0	1,8							11,4	3,0
<b>Total UE (15)</b>	<b>16 992,1</b>	<b>16 856,8</b>	<b>11 135,0</b>	<b>10 027,9</b>	<b>20 915,8</b>	<b>15 378,5</b>	<b>0,0</b>	<b>0,0</b>	<b>0,0</b>	<b>0,0</b>	<b>0,0</b>	<b>0,0</b>	<b>91 306,1</b>	<b>43 580,7</b>
<b>TOTAL UE (15) + entrants</b>	<b>16 992,1</b>	<b>16 856,8</b>	<b>11 135,0</b>	<b>10 027,9</b>	<b>20 915,8</b>	<b>15 378,5</b>	<b>0,0</b>	<b>0,0</b>	<b>0,0</b>	<b>0,0</b>	<b>0,0</b>	<b>0,0</b>	<b>91 306,1</b>	<b>43 580,7</b>
39 - Suisse	323,7		147,5	515,0	0,9	100,8							1 087,9	1 679,2
96 - Macédoine	0,5	0,6	0,6		0,6	0,6							2,9	13,9
212 - Tunisie	196,2	242,6											438,8	162,1
272 - Côte-d'Ivoire					2,1								2,1	4,1
302 - Cameroun													0,0	0,9
314 - Gabon					6,3								6,3	16,0
318 - Congo république													0,0	3,9
322 - Congo (république démocratique : ex Zaïre))													0,0	17,1
330 - Angola													0,0	3,9
377 - Mayotte	32,0												32,0	60,5
400 - États-unis d'Amérique													0,0	8,4
404 - Canada													0,0	0,7
408 - Saint-Pierre et Miquelon													0,0	2,9
452 - Haïti													0,0	
632 - Arabie saoudite					0,5								0,5	
647 - Emirats arabes unis													0,0	
706 - Singapour													0,0	0,3
728 - Corée du sud													0,0	1,4
732 - Japon				0,2		0,1							0,3	0,3
809 - Nouvelle-Calédonie et dépendances		6,4				15,4							21,8	51,3
822 - Polynésie française	16,5	16,9											33,4	51,9
<b>Total pays tiers</b>	<b>568,9</b>	<b>266,5</b>	<b>148,1</b>	<b>515,2</b>	<b>10,4</b>	<b>116,9</b>	<b>0,0</b>	<b>0,0</b>	<b>0,0</b>	<b>0,0</b>	<b>0,0</b>	<b>0,0</b>	<b>1 626,0</b>	<b>2 078,8</b>
<b>TOTAL futurs entrants + pays tiers</b>	<b>568,9</b>	<b>266,5</b>	<b>148,1</b>	<b>515,2</b>	<b>10,4</b>	<b>116,9</b>	<b>0,0</b>	<b>0,0</b>	<b>0,0</b>	<b>0,0</b>	<b>0,0</b>	<b>0,0</b>	<b>1 626,0</b>	<b>2 078,8</b>
<b>TOTAL général</b>	<b>17 561,0</b>	<b>17 123,3</b>	<b>11 283,1</b>	<b>10 543,1</b>	<b>20 926,2</b>	<b>15 495,4</b>	<b>0,0</b>	<b>0,0</b>	<b>0,0</b>	<b>0,0</b>	<b>0,0</b>	<b>0,0</b>	<b>92 932,1</b>	<b>45 659,5</b>

## Huile brute de tournesol

Campagne : 2009 2010

Importation : Huile brute de tournesol (Volume : en tonnes)

	Juillet	Août	Septembre	Octobre	Novembre	Décembre	Janvier	Février	Mars	Avril	Mai	Juin	Cumul	Cumul N-1
1 - France		0,3				4,1							4,4	19,7
3 - Pays-Bas	49,1	3 507,4	1 001,3	8,6	10,5	6,4							4 583,3	31 909,3
4 - Allemagne	1,2	6,3	27,2	55,5	201,8	202,8							494,8	953,3
5 - Italie	88,7	293,1	673,5	475,8	1 291,1	1 750,1							4 572,3	1 740,4
6 - Royaume-Uni				188,6	5,5	3,4							197,5	6,1
8 - Danemark													0,0	30,2
9 - Grèce	1,6	2,3	1,7	3,1	1,5	2,2							12,4	5,2
10 - Portugal	5,3	1,7	3,8	6,5	8,3	2,1							27,7	27,4
11 - Espagne	98,3	82,4	147,8	43,2	66,0	67,9							505,6	197,1
17 - Belgique	787,9	954,0	801,1	318,6	802,0	836,5							4 500,1	2 389,2
18 - Luxembourg													0,0	
38 - Autriche	0,8					3,7							4,5	
<b>Total UE (15)</b>	<b>1 032,9</b>	<b>4 847,5</b>	<b>2 656,4</b>	<b>1 099,9</b>	<b>2 386,7</b>	<b>2 879,2</b>	<b>0,0</b>	<b>0,0</b>	<b>0,0</b>	<b>0,0</b>	<b>0,0</b>	<b>0,0</b>	<b>14 902,6</b>	<b>37 277,9</b>
<b>TOTAL UE (15) + entrants</b>	<b>1 032,9</b>	<b>4 847,5</b>	<b>2 656,4</b>	<b>1 099,9</b>	<b>2 386,7</b>	<b>2 879,2</b>	<b>0,0</b>	<b>0,0</b>	<b>0,0</b>	<b>0,0</b>	<b>0,0</b>	<b>0,0</b>	<b>14 902,6</b>	<b>37 277,9</b>
52 - Turquie													0,0	1,0
72 - Ukraine	13 500,0	23 699,9			13 800,0	14 000,0							64 999,9	35 423,7
75 - Russie	2 463,8					282,9							2 746,7	
204 - Maroc													0,0	0,1
388 - Afrique du sud													0,0	1 854,8
508 - Brésil													0,0	1 200,0
516 - Bolivie													0,0	806,0
520 - Paraguay													0,0	4 193,8
528 - Argentine	805,1	3 200,0	6 500,0	20,9	2 796,3								13 322,3	40 872,6
616 - Iran (république islamique)													0,0	
624 - Israël					1,8								1,8	
<b>Total pays tiers</b>	<b>16 768,9</b>	<b>26 899,9</b>	<b>6 500,0</b>	<b>20,9</b>	<b>16 598,1</b>	<b>14 282,9</b>	<b>0,0</b>	<b>0,0</b>	<b>0,0</b>	<b>0,0</b>	<b>0,0</b>	<b>0,0</b>	<b>81 070,7</b>	<b>84 352,0</b>
<b>TOTAL futurs entrants + pays tiers</b>	<b>16 768,9</b>	<b>26 899,9</b>	<b>6 500,0</b>	<b>20,9</b>	<b>16 598,1</b>	<b>14 282,9</b>	<b>0,0</b>	<b>0,0</b>	<b>0,0</b>	<b>0,0</b>	<b>0,0</b>	<b>0,0</b>	<b>81 070,7</b>	<b>84 352,0</b>
<b>TOTAL général</b>	<b>17 801,8</b>	<b>31 747,4</b>	<b>9 156,4</b>	<b>1 120,8</b>	<b>18 984,8</b>	<b>17 162,1</b>	<b>0,0</b>	<b>0,0</b>	<b>0,0</b>	<b>0,0</b>	<b>0,0</b>	<b>0,0</b>	<b>95 973,3</b>	<b>121 629,9</b>



## Huile raffinée de tournesol

Campagne : 2009 2010

Importation : Huile raffinée de tournesol (Volume : en tonnes)

	Juillet	Août	Septembre	Octobre	Novembre	Décembre	Janvier	Février	Mars	Avril	Mai	Juin	Cumul	Cumul N-1
1 - France	209,8	204,0	531,2	532,7	248,3	319,5							2 045,5	1 087,0
3 - Pays-Bas	451,1	273,6	392,2	280,7	117,0	135,4							1 650,0	4 123,5
4 - Allemagne	30,4	29,9	62,6	65,0	56,3	43,2							287,4	3 447,9
5 - Italie	31,3	13,7	11,6	31,4	69,6	24,0							181,6	75,1
6 - Royaume-Uni		0,8	0,7	0,7	0,7	0,7							3,6	9,2
8 - Danemark	84,5				79,9	56,4							220,8	100,0
10 - Portugal	11,0			0,5									11,5	0,0
11 - Espagne	579,2	558,0	936,7	552,7	516,3	604,7							3 747,6	8 204,1
17 - Belgique	2 963,4	3 198,8	3 085,9	5 478,7	3 908,5	3 773,1							22 408,4	11 602,7
18 - Luxembourg						0,5							0,5	0,0
30 - Suède						0,5							0,5	
64 - Hongrie													0,0	3 111,5
68 - Bulgarie				12,7									12,7	
<b>Total UE (15)</b>	<b>4 360,7</b>	<b>4 278,8</b>	<b>5 020,9</b>	<b>6 955,1</b>	<b>4 996,6</b>	<b>4 958,0</b>	<b>0,0</b>	<b>0,0</b>	<b>0,0</b>	<b>0,0</b>	<b>0,0</b>	<b>0,0</b>	<b>30 570,1</b>	<b>31 761,0</b>
<b>TOTAL UE (15) + entrants</b>	<b>4 360,7</b>	<b>4 278,8</b>	<b>5 020,9</b>	<b>6 955,1</b>	<b>4 996,6</b>	<b>4 958,0</b>	<b>0,0</b>	<b>0,0</b>	<b>0,0</b>	<b>0,0</b>	<b>0,0</b>	<b>0,0</b>	<b>30 570,1</b>	<b>31 761,0</b>
39 - Suisse													0,0	2,1
52 - Turquie		26,0		58,1									84,1	1,3
72 - Ukraine													0,0	2 127,4
75 - Russie													0,0	18,6
204 - Maroc													0,0	2,7
373 - Maurice													0,0	1,7
400 - Etats-unis d'amérique	0,1			5,7	17,6								23,4	
500 - Equateur			18,1		22,8								40,9	
528 - Argentine					0,2								0,2	
604 - Liban		0,6											0,6	
624 - Israël													0,0	27,8
640 - Bahreïn													0,0	13,0
647 - Emirats arabes unis													0,0	36,4
680 - Thaïlande													0,0	0,4
951 - Pays non déterminés échanges intra													0,0	7,5
952 - Pays non déterminés échanges extra			11,4										11,4	9,9
<b>Total pays tiers</b>	<b>0,1</b>	<b>26,6</b>	<b>29,5</b>	<b>63,8</b>	<b>40,6</b>	<b>0,0</b>	<b>0,0</b>	<b>0,0</b>	<b>0,0</b>	<b>0,0</b>	<b>0,0</b>	<b>0,0</b>	<b>160,6</b>	<b>2 248,8</b>
<b>TOTAL futurs entrants + pays tiers</b>	<b>0,1</b>	<b>26,6</b>	<b>29,5</b>	<b>63,8</b>	<b>40,6</b>	<b>0,0</b>	<b>0,0</b>	<b>0,0</b>	<b>0,0</b>	<b>0,0</b>	<b>0,0</b>	<b>0,0</b>	<b>160,6</b>	<b>2 248,8</b>
<b>TOTAL général</b>	<b>4 360,8</b>	<b>4 305,4</b>	<b>5 050,4</b>	<b>7 018,9</b>	<b>5 037,2</b>	<b>4 958,0</b>	<b>0,0</b>	<b>0,0</b>	<b>0,0</b>	<b>0,0</b>	<b>0,0</b>	<b>0,0</b>	<b>30 730,7</b>	<b>34 009,8</b>

## Huile brute de soja

Campagne : 2009 2010

Exportation : Huile brute de soja (Volume : en tonnes)

	Juillet	Août	Septembre	Octobre	Novembre	Décembre	Janvier	Février	Mars	Avril	Mai	Juin	Cumul	Cumul N-1
3 - Pays-Bas													0,0	51,8
4 - Allemagne	0,3		0,4		0,8								1,5	1,7
5 - Italie	0,1												0,1	8 502,3
6 - Royaume-Uni						0,5							0,5	
7 - Irlande			0,1	0,1									0,2	
9 - Grèce			0,1		0,1								0,2	0,2
10 - Portugal	0,1	0,2		0,4	0,1								0,8	1,5
11 - Espagne	4 003,6	3 000,0	178,9	26,1	0,7	0,6							7 209,9	7,1
17 - Belgique	2,0		0,8	1,0	0,1	0,6							4,5	39,5
18 - Luxembourg													0,0	0,2
32 - Finlande													0,0	0,2
53 - Estonie					1,5								1,5	
60 - Pologne	24,0												24,0	
61 - République Tchèque	0,1		0,2		0,4	0,2							0,9	1,4
64 - Hongrie			0,3										0,3	0,4
<b>Total UE (15)</b>	<b>4 030,2</b>	<b>3 000,2</b>	<b>180,8</b>	<b>27,6</b>	<b>3,7</b>	<b>1,9</b>	<b>0,0</b>	<b>0,0</b>	<b>0,0</b>	<b>0,0</b>	<b>0,0</b>	<b>0,0</b>	<b>7 244,4</b>	<b>8 606,3</b>
<b>TOTAL UE (15) + entrants</b>	<b>4 030,2</b>	<b>3 000,2</b>	<b>180,8</b>	<b>27,6</b>	<b>3,7</b>	<b>1,9</b>	<b>0,0</b>	<b>0,0</b>	<b>0,0</b>	<b>0,0</b>	<b>0,0</b>	<b>0,0</b>	<b>7 244,4</b>	<b>8 606,3</b>
39 - Suisse			25,0			25,3							50,3	78,1
208 - Algérie	3 000,0												3 000,0	
248 - Sénégal													0,0	0,5
272 - Côte-d'Ivoire						0,6							0,6	
314 - Gabon													0,0	0,4
483 - Serbie				0,4	0,6								1,0	
822 - Polynésie française			5,9										5,9	0,3
<b>Total pays tiers</b>	<b>3 000,0</b>	<b>0,0</b>	<b>30,9</b>	<b>0,4</b>	<b>0,6</b>	<b>25,9</b>	<b>0,0</b>	<b>0,0</b>	<b>0,0</b>	<b>0,0</b>	<b>0,0</b>	<b>0,0</b>	<b>3 057,8</b>	<b>79,3</b>
<b>TOTAL futurs entrants + pays tiers</b>	<b>3 000,0</b>	<b>0,0</b>	<b>30,9</b>	<b>0,4</b>	<b>0,6</b>	<b>25,9</b>	<b>0,0</b>	<b>0,0</b>	<b>0,0</b>	<b>0,0</b>	<b>0,0</b>	<b>0,0</b>	<b>3 057,8</b>	<b>79,3</b>
<b>TOTAL général</b>	<b>7 030,2</b>	<b>3 000,2</b>	<b>211,7</b>	<b>28,0</b>	<b>4,3</b>	<b>27,8</b>	<b>0,0</b>	<b>0,0</b>	<b>0,0</b>	<b>0,0</b>	<b>0,0</b>	<b>0,0</b>	<b>10 302,2</b>	<b>8 685,6</b>

## Huile brute de soja

Campagne : 2009 2010

Importation : Huile brute de soja (Volume : en tonnes)

	Juillet	Août	Septembre	Octobre	Novembre	Décembre	Janvier	Février	Mars	Avril	Mai	Juin	Cumul	Cumul N-1
1 - France													0,0	
3 - Pays-Bas	422,9	641,6	3 702,0	11 331,5	3 144,2	6 071,3							25 313,5	1 703,3
4 - Allemagne	48,4		67,8	24,4	26,3	80,8							247,7	1 085,0
5 - Italie	924,9	459,6	1 635,1	719,7	1 117,3	224,9							5 081,5	87,0
6 - Royaume-Uni	36,7			2,1		16,1							54,9	14,0
7 - Irlande													0,0	0,5
11 - Espagne	473,2	575,9	541,0	423,8	457,3	424,9							2 896,1	21 006,6
17 - Belgique	284,1	161,7	526,4	559,6	274,1	693,1							2 499,0	2 907,5
30 - Suède													0,0	1,4
<b>Total UE (15)</b>	<b>2 190,2</b>	<b>1 838,8</b>	<b>6 472,3</b>	<b>13 061,1</b>	<b>5 019,2</b>	<b>7 511,1</b>	<b>0,0</b>	<b>0,0</b>	<b>0,0</b>	<b>0,0</b>	<b>0,0</b>	<b>0,0</b>	<b>36 092,7</b>	<b>26 805,3</b>
<b>TOTAL UE (15) + entrants</b>	<b>2 190,2</b>	<b>1 838,8</b>	<b>6 472,3</b>	<b>13 061,1</b>	<b>5 019,2</b>	<b>7 511,1</b>	<b>0,0</b>	<b>0,0</b>	<b>0,0</b>	<b>0,0</b>	<b>0,0</b>	<b>0,0</b>	<b>36 092,7</b>	<b>26 805,3</b>
28 - Norvège				1 009,3									1 009,3	1 802,9
400 - Etats-unis d'amérique													0,0	25,1
459 - Antigua et barbuda													0,0	85,7
508 - Brésil	2 075,5	11 981,5	3 000,0	3 012,5									20 069,5	37 544,0
528 - Argentine		22,5	3 000,0										3 022,5	120 666,5
<b>Total pays tiers</b>	<b>2 075,5</b>	<b>12 004,0</b>	<b>6 000,0</b>	<b>4 021,8</b>	<b>0,0</b>	<b>0,0</b>	<b>0,0</b>	<b>0,0</b>	<b>0,0</b>	<b>0,0</b>	<b>0,0</b>	<b>0,0</b>	<b>24 101,3</b>	<b>160 124,2</b>
<b>TOTAL futurs entrants + pays tiers</b>	<b>2 075,5</b>	<b>12 004,0</b>	<b>6 000,0</b>	<b>4 021,8</b>	<b>0,0</b>	<b>0,0</b>	<b>0,0</b>	<b>0,0</b>	<b>0,0</b>	<b>0,0</b>	<b>0,0</b>	<b>0,0</b>	<b>24 101,3</b>	<b>160 124,2</b>
<b>TOTAL général</b>	<b>4 265,7</b>	<b>13 842,8</b>	<b>12 472,3</b>	<b>17 082,9</b>	<b>5 019,2</b>	<b>7 511,1</b>	<b>0,0</b>	<b>0,0</b>	<b>0,0</b>	<b>0,0</b>	<b>0,0</b>	<b>0,0</b>	<b>60 194,0</b>	<b>186 929,5</b>



# Huile raffinée de soja

Campagne : 2009 2010

Exportation : Huile raffinée de soja (Volume : en tonnes)

	Juillet	Août	Septembre	Octobre	Novembre	Décembre	Janvier	Février	Mars	Avril	Mai	Juin	Cumul	Cumul N-1
3 - Pays-Bas													0,0	0,7
4 - Allemagne	41,6	44,0	44,1	37,5	70,1	49,5							286,8	290,3
5 - Italie													0,0	1,2
6 - Royaume-Uni	26,5		35,6	8,0									70,1	931,4
7 - Irlande	0,2	1,3	6,8	2,1		0,5							10,9	15,0
8 - Danemark	26,6				0,3								26,9	72,6
9 - Grèce			1,1										1,1	0,4
11 - Espagne	1,2	1,2	1,9	6,8	2,9	0,4							14,4	26,6
17 - Belgique	51,7	63,9	37,0	81,2	14,2	25,4							273,4	562,2
18 - Luxembourg	1,5	0,7	0,7	0,7	0,7	0,7							5,0	3,5
32 - Finlande	0,3												0,3	
38 - Autriche													0,0	
54 - Lettonie					5,7	0,4							6,1	15,2
55 - Lituanie													0,0	71,2
60 - Pologne			1,6			0,1							1,7	65,4
64 - Hongrie					1,0								1,0	0,0
91 - Slovaquie		1,1		1,1									2,2	
600 - Chypre	28,9	15,0	43,8		15,0	101,5							204,2	175,4
<b>Total UE (15)</b>	<b>178,5</b>	<b>127,2</b>	<b>172,6</b>	<b>137,4</b>	<b>109,9</b>	<b>178,5</b>	<b>0,0</b>	<b>0,0</b>	<b>0,0</b>	<b>0,0</b>	<b>0,0</b>	<b>0,0</b>	<b>904,1</b>	<b>2 231,1</b>
<b>TOTAL UE (15) + entrants</b>	<b>178,5</b>	<b>127,2</b>	<b>172,6</b>	<b>137,4</b>	<b>109,9</b>	<b>178,5</b>	<b>0,0</b>	<b>0,0</b>	<b>0,0</b>	<b>0,0</b>	<b>0,0</b>	<b>0,0</b>	<b>904,1</b>	<b>2 231,1</b>
28 - Norvège	26,6												26,6	83,2
72 - Ukraine					0,4								0,4	
76 - Géorgie	187,0												187,0	
82 - Tadjikistan													0,0	485,2
224 - Soudan	17,9												17,9	1 613,0
228 - Mauritanie													0,0	303,8
232 - Mali													0,0	5,9
236 - Burkina-Faso		12,5	6,7			4,1							23,3	16,7
240 - Niger				4,5									4,5	10,7
248 - Sénégal													0,0	
272 - Côte-d'Ivoire													0,0	2,8
276 - Ghana			7,3		6,4								13,7	15,2
280 - Togo				8,5									8,5	36,5
284 - Bénin						1,9							1,9	
302 - Cameroun	5,8												5,8	85,5
314 - Gabon													0,0	1,6
318 - Congo république													0,0	15,7
338 - Djibouti													0,0	5,2
370 - Madagascar				0,8									0,8	0,4
375 - Comores													0,0	2,0
400 - Etats-unis d'amérique													0,0	
424 - Honduras													0,0	
452 - Haiti													0,0	18,8
478 - Antilles néerlandaises													0,0	10,8
604 - Liban													0,0	
649 - Oman		0,1											0,1	
703 - Brunei													0,0	44,0
732 - Japon													0,0	0,1
809 - Nouvelle-Calédonie et dépendances		9,9											9,9	56,3
816 - Vanuatu		10,6											10,6	5,3
822 - Polynésie française	33,0	20,2	1,7	20,3	10,9	23,3							109,4	81,8
960 - Territoire palestinien occupé													0,0	144,6
<b>Total pays tiers</b>	<b>270,3</b>	<b>53,3</b>	<b>15,7</b>	<b>34,1</b>	<b>17,7</b>	<b>29,3</b>	<b>0,0</b>	<b>0,0</b>	<b>0,0</b>	<b>0,0</b>	<b>0,0</b>	<b>0,0</b>	<b>420,4</b>	<b>3 045,1</b>
<b>TOTAL futurs entrants + pays tiers</b>	<b>270,3</b>	<b>53,3</b>	<b>15,7</b>	<b>34,1</b>	<b>17,7</b>	<b>29,3</b>	<b>0,0</b>	<b>0,0</b>	<b>0,0</b>	<b>0,0</b>	<b>0,0</b>	<b>0,0</b>	<b>420,4</b>	<b>3 045,1</b>
<b>TOTAL général</b>	<b>448,8</b>	<b>180,5</b>	<b>188,3</b>	<b>171,5</b>	<b>127,6</b>	<b>207,8</b>	<b>0,0</b>	<b>0,0</b>	<b>0,0</b>	<b>0,0</b>	<b>0,0</b>	<b>0,0</b>	<b>1 324,5</b>	<b>5 276,2</b>

## Huile raffinée de soja

Campagne : 2009 2010

Importation : Huile raffinée de soja (Volume : en tonnes)

	Juillet	Août	Septembre	Octobre	Novembre	Décembre	Janvier	Février	Mars	Avril	Mai	Juin	Cumul	Cumul N-1
1 - France				8,1									8,1	409,2
3 - Pays-Bas	348,0	298,7	1 639,4	605,3	6 236,5	13 833,9							22 961,8	5 740,2
4 - Allemagne	277,5	312,1	276,6	267,8	135,7	227,3							1 497,0	3 273,9
5 - Italie		1,3	0,1		25,4	24,2							51,0	3,2
6 - Royaume-Uni			3 008,7										3 008,7	25,4
7 - Irlande			0,1		0,4	0,8							1,3	0,6
8 - Danemark													0,0	
11 - Espagne	568,3	32,6	60,9	86,9	18,6	39,3							806,6	33 826,4
17 - Belgique	176,8	69,0	161,6	130,2	317,1	200,8							1 055,5	1 033,0
38 - Autriche					48,0	24,0							72,0	
<b>Total UE (15)</b>	<b>1 370,6</b>	<b>713,7</b>	<b>5 147,4</b>	<b>1 098,3</b>	<b>6 781,7</b>	<b>14 350,3</b>	<b>0,0</b>	<b>0,0</b>	<b>0,0</b>	<b>0,0</b>	<b>0,0</b>	<b>0,0</b>	<b>29 462,0</b>	<b>44 311,9</b>
<b>TOTAL UE (15) + entrants</b>	<b>1 370,6</b>	<b>713,7</b>	<b>5 147,4</b>	<b>1 098,3</b>	<b>6 781,7</b>	<b>14 350,3</b>	<b>0,0</b>	<b>0,0</b>	<b>0,0</b>	<b>0,0</b>	<b>0,0</b>	<b>0,0</b>	<b>29 462,0</b>	<b>44 311,9</b>
39 - Suisse	747,6												747,6	0,2
75 - Russie		3 008,7		3 010,8									6 019,5	
204 - Maroc													0,0	16,6
208 - Algérie													0,0	12,0
400 - Etats-unis d'amérique	1,9	8,1	7,9	0,1	4,2	8,0							30,2	2,2
508 - Brésil			10 006,2	9 986,9		3 018,2							23 011,3	83 934,7
528 - Argentine													0,0	
664 - Inde	17,6												17,6	
700 - Indonésie	25,0												25,0	
736 - Taiwan													0,0	
952 - Pays non déterminés échanges extra			4,2										4,2	
<b>Total pays tiers</b>	<b>792,1</b>	<b>3 016,8</b>	<b>10 018,3</b>	<b>12 997,8</b>	<b>4,2</b>	<b>3 026,2</b>	<b>0,0</b>	<b>0,0</b>	<b>0,0</b>	<b>0,0</b>	<b>0,0</b>	<b>0,0</b>	<b>29 855,4</b>	<b>83 965,7</b>
<b>TOTAL futurs entrants + pays tiers</b>	<b>792,1</b>	<b>3 016,8</b>	<b>10 018,3</b>	<b>12 997,8</b>	<b>4,2</b>	<b>3 026,2</b>	<b>0,0</b>	<b>0,0</b>	<b>0,0</b>	<b>0,0</b>	<b>0,0</b>	<b>0,0</b>	<b>29 855,4</b>	<b>83 965,7</b>
<b>TOTAL général</b>	<b>2 162,7</b>	<b>3 730,5</b>	<b>15 165,7</b>	<b>14 096,1</b>	<b>6 785,9</b>	<b>17 376,5</b>	<b>0,0</b>	<b>0,0</b>	<b>0,0</b>	<b>0,0</b>	<b>0,0</b>	<b>0,0</b>	<b>59 317,4</b>	<b>128 277,6</b>

## Huile brute de lin

**Campagne : 2009 2010**

**Exportation : Huile brute de lin (Volume : en tonnes)**

	Juillet	Août	Septembre	Octobre	Novembre	Décembre	Janvier	Février	Mars	Avril	Mai	Juin	Cumul	Cumul N-1
3 - Pays-Bas			26,3		25,1								51,4	0,2
4 - Allemagne	105,8	107,4	127,6	82,6	101,0	100,8							625,2	594,0
5 - Italie		28,3		27,7									56,0	
6 - Royaume-Uni													0,0	5,5
7 - Irlande	0,3												0,3	
8 - Danemark													0,0	1,3
11 - Espagne	0,2												0,2	
17 - Belgique		1,3	0,1		0,1								1,5	55,0
18 - Luxembourg													0,0	0,1
38 - Autriche	1,7	0,9	0,2	0,1	0,2	0,1							3,2	0,3
66 - Roumanie													0,0	
<b>Total UE (15)</b>	<b>108,0</b>	<b>137,9</b>	<b>154,2</b>	<b>110,4</b>	<b>126,4</b>	<b>100,9</b>	<b>0,0</b>	<b>0,0</b>	<b>0,0</b>	<b>0,0</b>	<b>0,0</b>	<b>0,0</b>	<b>737,8</b>	<b>656,4</b>
<b>TOTAL UE (15) + entrants</b>	<b>108,0</b>	<b>137,9</b>	<b>154,2</b>	<b>110,4</b>	<b>126,4</b>	<b>100,9</b>	<b>0,0</b>	<b>0,0</b>	<b>0,0</b>	<b>0,0</b>	<b>0,0</b>	<b>0,0</b>	<b>737,8</b>	<b>656,4</b>
39 - Suisse					0,1								0,1	0,8
248 - Sénégal						0,4							0,4	
<b>Total pays tiers</b>	<b>0,0</b>	<b>0,0</b>	<b>0,0</b>	<b>0,0</b>	<b>0,1</b>	<b>0,4</b>	<b>0,0</b>	<b>0,0</b>	<b>0,0</b>	<b>0,0</b>	<b>0,0</b>	<b>0,0</b>	<b>0,5</b>	<b>0,8</b>
<b>TOTAL futurs entrants + pays tiers</b>	<b>0,0</b>	<b>0,0</b>	<b>0,0</b>	<b>0,0</b>	<b>0,1</b>	<b>0,4</b>	<b>0,0</b>	<b>0,0</b>	<b>0,0</b>	<b>0,0</b>	<b>0,0</b>	<b>0,0</b>	<b>0,5</b>	<b>0,8</b>
<b>TOTAL général</b>	<b>108,0</b>	<b>137,9</b>	<b>154,2</b>	<b>110,4</b>	<b>126,5</b>	<b>101,3</b>	<b>0,0</b>	<b>0,0</b>	<b>0,0</b>	<b>0,0</b>	<b>0,0</b>	<b>0,0</b>	<b>738,3</b>	<b>657,2</b>

**Campagne : 2009 2010**

**Importation : Huile brute de lin (Volume : en tonnes)**

	Juillet	Août	Septembre	Octobre	Novembre	Décembre	Janvier	Février	Mars	Avril	Mai	Juin	Cumul	Cumul N-1
3 - Pays-Bas			0,2		0,4	0,4							1,0	1,3
4 - Allemagne			0,8	0,8		0,2							1,8	2,6
5 - Italie													0,0	2,4
6 - Royaume-Uni													0,0	0,2
11 - Espagne			26,2	24,7	26,1								77,0	
17 - Belgique	125,1	77,4	125,9	51,0	74,9	51,1							505,4	1 244,7
30 - Suède													0,0	0,1
<b>Total UE (15)</b>	<b>125,1</b>	<b>77,4</b>	<b>153,1</b>	<b>76,5</b>	<b>101,4</b>	<b>51,7</b>	<b>0,0</b>	<b>0,0</b>	<b>0,0</b>	<b>0,0</b>	<b>0,0</b>	<b>0,0</b>	<b>585,2</b>	<b>1 251,3</b>
<b>TOTAL UE (15) + entrants</b>	<b>125,1</b>	<b>77,4</b>	<b>153,1</b>	<b>76,5</b>	<b>101,4</b>	<b>51,7</b>	<b>0,0</b>	<b>0,0</b>	<b>0,0</b>	<b>0,0</b>	<b>0,0</b>	<b>0,0</b>	<b>585,2</b>	<b>1 251,3</b>
<b>TOTAL général</b>	<b>125,1</b>	<b>77,4</b>	<b>153,1</b>	<b>76,5</b>	<b>101,4</b>	<b>51,7</b>	<b>0,0</b>	<b>0,0</b>	<b>0,0</b>	<b>0,0</b>	<b>0,0</b>	<b>0,0</b>	<b>585,2</b>	<b>1 251,3</b>

## Huile raffinée de lin

Campagne : 2009 2010

Exportation : Huile raffinée de lin (Volume : en tonnes)

	Juillet	Août	Septembre	Octobre	Novembre	Décembre	Janvier	Février	Mars	Avril	Mai	Juin	Cumul	Cumul N-1
3 - Pays-Bas			0,2			0,2							0,4	3,7
4 - Allemagne													0,0	0,0
5 - Italie				24,8	0,2	0,2							25,2	0,0
6 - Royaume-Uni	0,1		0,1	0,1	0,1	0,1							0,5	0,4
7 - Irlande	0,2			0,2	0,3								0,7	0,4
8 - Danemark													0,0	24,0
9 - Grèce			0,1		0,1								0,2	0,2
10 - Portugal			0,8	1,9	1,5								4,2	3,8
11 - Espagne	0,2		0,4	2,0	0,2	0,9							3,7	5,3
17 - Belgique	0,8	1,8	1,7	0,7	0,3	1,0							6,3	5,8
18 - Luxembourg		0,1											0,1	0,1
32 - Finlande													0,0	0,0
38 - Autriche													0,0	0,0
46 - Malte													0,0	0,0
60 - Pologne	0,1		0,2		0,1								0,4	0,2
61 - République Tchèque	0,4		0,5		0,3	0,6							1,8	1,6
63 - Slovaquie			1,0										1,0	
600 - Chypre													0,0	
<b>Total UE (15)</b>	<b>1,8</b>	<b>1,9</b>	<b>5,0</b>	<b>29,7</b>	<b>3,1</b>	<b>3,0</b>	<b>0,0</b>	<b>0,0</b>	<b>0,0</b>	<b>0,0</b>	<b>0,0</b>	<b>0,0</b>	<b>44,5</b>	<b>45,5</b>
<b>TOTAL UE (15) + entrants</b>	<b>1,8</b>	<b>1,9</b>	<b>5,0</b>	<b>29,7</b>	<b>3,1</b>	<b>3,0</b>	<b>0,0</b>	<b>0,0</b>	<b>0,0</b>	<b>0,0</b>	<b>0,0</b>	<b>0,0</b>	<b>44,5</b>	<b>45,5</b>
39 - Suisse			0,1	1,2		55,1							56,4	25,5
212 - Tunisie													0,0	
272 - Côte-d'Ivoire													0,0	0,7
284 - Bénin						0,8							0,8	
404 - Canada						0,5							0,5	
452 - Haïti													0,0	0,5
732 - Japon													0,0	0,1
<b>Total pays tiers</b>	<b>0,0</b>	<b>0,0</b>	<b>0,1</b>	<b>1,2</b>	<b>0,0</b>	<b>56,4</b>	<b>0,0</b>	<b>0,0</b>	<b>0,0</b>	<b>0,0</b>	<b>0,0</b>	<b>0,0</b>	<b>57,7</b>	<b>26,8</b>
<b>TOTAL futurs entrants + pays tiers</b>	<b>0,0</b>	<b>0,0</b>	<b>0,1</b>	<b>1,2</b>	<b>0,0</b>	<b>56,4</b>	<b>0,0</b>	<b>0,0</b>	<b>0,0</b>	<b>0,0</b>	<b>0,0</b>	<b>0,0</b>	<b>57,7</b>	<b>26,8</b>
<b>TOTAL général</b>	<b>1,8</b>	<b>1,9</b>	<b>5,1</b>	<b>30,9</b>	<b>3,1</b>	<b>59,4</b>	<b>0,0</b>	<b>0,0</b>	<b>0,0</b>	<b>0,0</b>	<b>0,0</b>	<b>0,0</b>	<b>102,2</b>	<b>72,3</b>

Campagne : 2009 2010

Importation : Huile raffinée de lin (Volume : en tonnes)

	Juillet	Août	Septembre	Octobre	Novembre	Décembre	Janvier	Février	Mars	Avril	Mai	Juin	Cumul	Cumul N-1
3 - Pays-Bas	25,0		0,1	0,1	0,1								25,3	221,3
4 - Allemagne	50,8	27,7	53,1	27,3	28,8	78,9							266,6	22,5
5 - Italie													0,0	0,0
6 - Royaume-Uni	0,3	0,2	8,4	24,8	37,8	69,9							141,4	59,2
7 - Irlande													0,0	0,0
11 - Espagne	0,8	0,3	0,1	0,6		0,2							2,0	76,1
17 - Belgique	294,5	100,7	282,1	252,3	203,1	184,2							1 316,9	1 859,9
30 - Suède													0,0	0,2
60 - Pologne			0,6										0,6	
<b>Total UE (15)</b>	<b>371,4</b>	<b>128,9</b>	<b>344,4</b>	<b>305,1</b>	<b>269,8</b>	<b>333,2</b>	<b>0,0</b>	<b>0,0</b>	<b>0,0</b>	<b>0,0</b>	<b>0,0</b>	<b>0,0</b>	<b>1 752,8</b>	<b>2 239,2</b>
<b>TOTAL UE (15) + entrants</b>	<b>371,4</b>	<b>128,9</b>	<b>344,4</b>	<b>305,1</b>	<b>269,8</b>	<b>333,2</b>	<b>0,0</b>	<b>0,0</b>	<b>0,0</b>	<b>0,0</b>	<b>0,0</b>	<b>0,0</b>	<b>1 752,8</b>	<b>2 239,2</b>
212 - Tunisie	0,1	0,1		0,8									1,0	
400 - Etats-unis d'Amérique													0,0	0,0
<b>Total pays tiers</b>	<b>0,1</b>	<b>0,1</b>	<b>0,0</b>	<b>0,8</b>	<b>0,0</b>	<b>0,0</b>	<b>0,0</b>	<b>0,0</b>	<b>0,0</b>	<b>0,0</b>	<b>0,0</b>	<b>0,0</b>	<b>1,0</b>	<b>0,0</b>
<b>TOTAL futurs entrants + pays tiers</b>	<b>0,1</b>	<b>0,1</b>	<b>0,0</b>	<b>0,8</b>	<b>0,0</b>	<b>0,0</b>	<b>0,0</b>	<b>0,0</b>	<b>0,0</b>	<b>0,0</b>	<b>0,0</b>	<b>0,0</b>	<b>1,0</b>	<b>0,0</b>
<b>TOTAL général</b>	<b>371,5</b>	<b>129,0</b>	<b>344,4</b>	<b>305,9</b>	<b>269,8</b>	<b>333,2</b>	<b>0,0</b>	<b>0,0</b>	<b>0,0</b>	<b>0,0</b>	<b>0,0</b>	<b>0,0</b>	<b>1 753,8</b>	<b>2 239,2</b>

## Huile brute d'arachide

**Campagne : 2009 2010**

**Exportation : Huile brute d'arachide (Volume : en tonnes)**

	Juillet	Août	Septembre	Octobre	Novembre	Décembre	Janvier	Février	Mars	Avril	Mai	Juin	Cumul	Cumul N-1
3 - Pays-Bas	0,1		0,1	0,1		0,2							0,5	0,3
4 - Allemagne	1,1	1,7	1,5	0,6	0,8	1,6							7,3	9,4
5 - Italie													0,0	465,0
6 - Royaume-Uni		0,1	0,1	0,1									0,3	0,8
8 - Danemark				0,1		0,2							0,3	0,1
10 - Portugal													0,0	0,3
11 - Espagne	0,5	0,2	0,3	0,1	0,1								1,2	0,6
17 - Belgique	0,4	0,3	0,3	860,5	0,3	0,2							862,0	4 002,2
18 - Luxembourg					0,1								0,1	0,0
30 - Suède				0,1									0,1	0,0
38 - Autriche													0,0	0,0
60 - Pologne													0,0	
61 - République Tchèque													0,0	
66 - Roumanie													0,0	
<b>Total UE (15)</b>	<b>2,1</b>	<b>2,3</b>	<b>2,3</b>	<b>861,6</b>	<b>1,3</b>	<b>2,2</b>	<b>0,0</b>	<b>0,0</b>	<b>0,0</b>	<b>0,0</b>	<b>0,0</b>	<b>0,0</b>	<b>871,8</b>	<b>4 478,7</b>
<b>TOTAL UE (15) + entrants</b>	<b>2,1</b>	<b>2,3</b>	<b>2,3</b>	<b>861,6</b>	<b>1,3</b>	<b>2,2</b>	<b>0,0</b>	<b>0,0</b>	<b>0,0</b>	<b>0,0</b>	<b>0,0</b>	<b>0,0</b>	<b>871,8</b>	<b>4 478,7</b>
39 - Suisse													0,0	0,1
212 - Tunisie													0,0	0,1
400 - Etats-unis d'amérique													0,0	
404 - Canada													0,0	1,2
732 - Japon			0,1	0,1	0,1								0,3	
<b>Total pays tiers</b>	<b>0,0</b>	<b>0,0</b>	<b>0,1</b>	<b>0,1</b>	<b>0,1</b>	<b>0,0</b>	<b>0,0</b>	<b>0,0</b>	<b>0,0</b>	<b>0,0</b>	<b>0,0</b>	<b>0,0</b>	<b>0,3</b>	<b>1,4</b>
<b>TOTAL futurs entrants + pays tiers</b>	<b>0,0</b>	<b>0,0</b>	<b>0,1</b>	<b>0,1</b>	<b>0,1</b>	<b>0,0</b>	<b>0,0</b>	<b>0,0</b>	<b>0,0</b>	<b>0,0</b>	<b>0,0</b>	<b>0,0</b>	<b>0,3</b>	<b>1,4</b>
<b>TOTAL général</b>	<b>2,1</b>	<b>2,3</b>	<b>2,4</b>	<b>861,7</b>	<b>1,4</b>	<b>2,2</b>	<b>0,0</b>	<b>0,0</b>	<b>0,0</b>	<b>0,0</b>	<b>0,0</b>	<b>0,0</b>	<b>872,1</b>	<b>4 480,1</b>

**Campagne : 2009 2010**

**Importation : Huile brute d'arachide (Volume : en tonnes)**

	Juillet	Août	Septembre	Octobre	Novembre	Décembre	Janvier	Février	Mars	Avril	Mai	Juin	Cumul	Cumul N-1
1 - France					1,4								1,4	
4 - Allemagne	1,8	0,3				0,1							2,2	41,1
5 - Italie	0,6	0,3	0,4	0,4	0,1								1,8	43,2
6 - Royaume-Uni	0,8	0,5				0,8							2,1	2,2
11 - Espagne													0,0	0,1
17 - Belgique	8,0	17,1	3,1	4,1	3,2	70,9							106,4	112,7
18 - Luxembourg													0,0	
60 - Pologne													0,0	
<b>Total UE (15)</b>	<b>11,2</b>	<b>18,2</b>	<b>3,5</b>	<b>4,5</b>	<b>4,7</b>	<b>71,8</b>	<b>0,0</b>	<b>0,0</b>	<b>0,0</b>	<b>0,0</b>	<b>0,0</b>	<b>0,0</b>	<b>113,9</b>	<b>199,3</b>
<b>TOTAL UE (15) + entrants</b>	<b>11,2</b>	<b>18,2</b>	<b>3,5</b>	<b>4,5</b>	<b>4,7</b>	<b>71,8</b>	<b>0,0</b>	<b>0,0</b>	<b>0,0</b>	<b>0,0</b>	<b>0,0</b>	<b>0,0</b>	<b>113,9</b>	<b>199,3</b>
248 - Sénégal	8,8												8,8	1 827,8
252 - Gambie	1 500,0		980,2										2 480,2	614,2
400 - Etats-unis d'amérique													0,0	
508 - Brésil				858,7									858,7	
528 - Argentine		1 000,0	1 480,1		1 500,0	1 000,0							4 980,1	10 493,0
664 - Inde													0,0	5 472,1
<b>Total pays tiers</b>	<b>1 508,8</b>	<b>1 000,0</b>	<b>2 460,3</b>	<b>858,7</b>	<b>1 500,0</b>	<b>1 000,0</b>	<b>0,0</b>	<b>0,0</b>	<b>0,0</b>	<b>0,0</b>	<b>0,0</b>	<b>0,0</b>	<b>8 327,8</b>	<b>18 407,1</b>
<b>TOTAL futurs entrants + pays tiers</b>	<b>1 508,8</b>	<b>1 000,0</b>	<b>2 460,3</b>	<b>858,7</b>	<b>1 500,0</b>	<b>1 000,0</b>	<b>0,0</b>	<b>0,0</b>	<b>0,0</b>	<b>0,0</b>	<b>0,0</b>	<b>0,0</b>	<b>8 327,8</b>	<b>18 407,1</b>
<b>TOTAL général</b>	<b>1 520,0</b>	<b>1 018,2</b>	<b>2 463,8</b>	<b>863,2</b>	<b>1 504,7</b>	<b>1 071,8</b>	<b>0,0</b>	<b>0,0</b>	<b>0,0</b>	<b>0,0</b>	<b>0,0</b>	<b>0,0</b>	<b>8 441,7</b>	<b>18 606,4</b>

## Huile raffinée d'arachide

Campagne : 2009 2010

Exportation : Huile raffinée d'arachide (Volume : en tonnes)

	Juillet	Août	Septembre	Octobre	Novembre	Décembre	Janvier	Février	Mars	Avril	Mai	Juin	Cumul	Cumul N-1
3 - Pays-Bas	21,3	24,9	83,5		0,1	83,0							212,8	402,1
4 - Allemagne	45,9	40,0	74,0	51,6	49,8	51,3							312,6	198,6
5 - Italie	139,1	10,4	42,5	472,9	530,2	55,5							1 250,6	1,4
6 - Royaume-Uni	82,0	126,2	109,9	112,4	81,9	188,2							700,6	905,2
7 - Irlande	0,6												0,6	2,7
8 - Danemark		0,4	0,1	0,1	0,3	0,3							1,2	50,4
9 - Grèce			3,7	4,9									8,6	0,1
10 - Portugal			48,7										48,7	0,7
11 - Espagne	50,1	1,2	76,5	1,9	50,7	25,9							206,3	58,7
17 - Belgique	155,4	71,7	110,1	96,1	236,6	212,1							882,0	1 036,1
18 - Luxembourg	0,2	0,2	1,7	0,2	1,2	1,3							4,8	5,6
38 - Autriche			24,8		24,9								49,7	124,7
54 - Lettonie													0,0	0,0
55 - Lituanie													0,0	0,0
61 - République Tchèque													0,0	0,0
64 - Hongrie	0,1	0,1											0,2	0,3
66 - Roumanie	0,1		0,1	1,5									1,7	2,1
91 - Slovaquie													0,0	0,0
600 - Chypre													0,0	17,8
<b>Total UE (15)</b>	<b>494,8</b>	<b>275,1</b>	<b>575,6</b>	<b>741,6</b>	<b>975,7</b>	<b>617,6</b>	<b>0,0</b>	<b>0,0</b>	<b>0,0</b>	<b>0,0</b>	<b>0,0</b>	<b>0,0</b>	<b>3 680,4</b>	<b>2 806,5</b>
<b>TOTAL UE (15) + entrants</b>	<b>494,8</b>	<b>275,1</b>	<b>575,6</b>	<b>741,6</b>	<b>975,7</b>	<b>617,6</b>	<b>0,0</b>	<b>0,0</b>	<b>0,0</b>	<b>0,0</b>	<b>0,0</b>	<b>0,0</b>	<b>3 680,4</b>	<b>2 806,5</b>
28 - Norvège			0,2										0,2	0,0
39 - Suisse	15,3	24,9	31,5	0,2	15,1	19,8							106,8	132,0
204 - Maroc													0,0	16,8
208 - Algérie	0,2												0,2	0,0
212 - Tunisie													0,0	1,2
220 - Egypte													0,0	0,0
232 - Mali													0,0	1,3
236 - Burkina-Faso		1,5	0,7										2,2	3,5
240 - Niger				0,7									0,7	1,5
244 - Tchad	0,9												0,9	7,2
248 - Sénégal	0,7												0,7	2,4
272 - Côte-d'Ivoire													0,0	1,1
280 - Togo													0,0	1,5
284 - Bénin						1,6							1,6	0,0
302 - Cameroun	0,7		0,7										1,4	0,7
314 - Gabon	0,7	0,7											1,4	4,2
318 - Congo république													0,0	0,5
338 - Djibouti			2,6										2,6	4,4
377 - Mayotte				0,3									0,3	0,8
388 - Afrique du sud													0,0	2,3
400 - Etats-unis d'Amérique				0,8									0,8	0,7
404 - Canada		3,2	0,3			7,5							11,0	1,4
408 - Saint-Pierre et Miquelon													0,0	0,6
528 - Argentine					0,8								0,8	0,0
604 - Liban		1,7	21,4		1,1								24,2	24,1
608 - Syrie	2,0												2,0	2,0
624 - Israël		1,2											1,2	0,0
647 - Emirats arabes unis													0,0	0,0
662 - Pakistan													0,0	0,0
706 - Singapour													0,0	0,1
720 - Chine (république populaire)	1,9												1,9	0,0
728 - Corée du sud						0,3							0,3	0,0
732 - Japon	8,5		3,7	7,8		3,0							23,0	14,5
736 - Taïwan		5,6											5,6	0,0
800 - Australie			0,9										0,9	0,0
809 - Nouvelle-Calédonie et dépendances	2,0	9,9		0,7	1,6	4,1							18,3	48,2
816 - Vanuatu		0,7											0,7	0,7
822 - Polynésie française	39,3	27,2	4,9	25,2	18,4	20,8							135,8	111,6
<b>Total pays tiers</b>	<b>72,2</b>	<b>76,6</b>	<b>66,6</b>	<b>36,0</b>	<b>37,0</b>	<b>57,1</b>	<b>0,0</b>	<b>0,0</b>	<b>0,0</b>	<b>0,0</b>	<b>0,0</b>	<b>0,0</b>	<b>345,5</b>	<b>385,3</b>
<b>TOTAL futurs entrants + pays tiers</b>	<b>72,2</b>	<b>76,6</b>	<b>66,6</b>	<b>36,0</b>	<b>37,0</b>	<b>57,1</b>	<b>0,0</b>	<b>0,0</b>	<b>0,0</b>	<b>0,0</b>	<b>0,0</b>	<b>0,0</b>	<b>345,5</b>	<b>385,3</b>
<b>TOTAL général</b>	<b>567,0</b>	<b>351,7</b>	<b>642,2</b>	<b>777,6</b>	<b>1 012,7</b>	<b>674,7</b>	<b>0,0</b>	<b>0,0</b>	<b>0,0</b>	<b>0,0</b>	<b>0,0</b>	<b>0,0</b>	<b>4 025,9</b>	<b>3 191,8</b>

## Huile raffinée d'arachide

Campagne : 2009 2010

Importation : Huile raffinée d'arachide (Volume : en tonnes)

	Juillet	Août	Septembre	Octobre	Novembre	Décembre	Janvier	Février	Mars	Avril	Mai	Juin	Cumul	Cumul N-1
1 - France	27,0			0,8	5,3	9,3							42,4	5,6
3 - Pays-Bas	1,2		0,1	25,7	27,0								54,0	4,8
4 - Allemagne	6,5	5,0	5,0	4,5	5,7	8,1							34,8	84,1
5 - Italie	7,8	10,3	0,1	5,4	1,8	1,2							26,6	30,4
11 - Espagne	31,1	34,0	39,5	27,9	35,5	37,4							205,4	322,0
17 - Belgique	348,7	237,6	324,5	1 444,4	762,5	528,9							3 646,6	3 102,0
<b>Total UE (15)</b>	<b>422,3</b>	<b>286,9</b>	<b>369,2</b>	<b>1 508,7</b>	<b>837,8</b>	<b>584,9</b>	<b>0,0</b>	<b>0,0</b>	<b>0,0</b>	<b>0,0</b>	<b>0,0</b>	<b>0,0</b>	<b>4 009,8</b>	<b>3 548,9</b>
<b>TOTAL UE (15) + entrants</b>	<b>422,3</b>	<b>286,9</b>	<b>369,2</b>	<b>1 508,7</b>	<b>837,8</b>	<b>584,9</b>	<b>0,0</b>	<b>0,0</b>	<b>0,0</b>	<b>0,0</b>	<b>0,0</b>	<b>0,0</b>	<b>4 009,8</b>	<b>3 548,9</b>
236 - Burkina-Faso														0,9
400 - Etats-unis d'amérique														72,6
720 - Chine (république populaire)														0,4
740 - Hong-kong														
<b>Total pays tiers</b>	<b>0,0</b>	<b>0,0</b>	<b>0,0</b>	<b>0,0</b>	<b>0,0</b>	<b>0,0</b>	<b>0,0</b>	<b>0,0</b>	<b>0,0</b>	<b>0,0</b>	<b>0,0</b>	<b>0,0</b>	<b>0,0</b>	<b>73,9</b>
<b>TOTAL futurs entrants + pays tiers</b>	<b>0,0</b>	<b>0,0</b>	<b>0,0</b>	<b>0,0</b>	<b>0,0</b>	<b>0,0</b>	<b>0,0</b>	<b>0,0</b>	<b>0,0</b>	<b>0,0</b>	<b>0,0</b>	<b>0,0</b>	<b>0,0</b>	<b>73,9</b>
<b>TOTAL général</b>	<b>422,3</b>	<b>286,9</b>	<b>369,2</b>	<b>1 508,7</b>	<b>837,8</b>	<b>584,9</b>	<b>0,0</b>	<b>0,0</b>	<b>0,0</b>	<b>0,0</b>	<b>0,0</b>	<b>0,0</b>	<b>4 009,8</b>	<b>3 622,8</b>

# Huile brute de palme

Campagne : 2009 2010

Exportation : Huile brute de palme (Volume : en tonnes)

	Juillet	Août	Septembre	Octobre	Novembre	Décembre	Janvier	Février	Mars	Avril	Mai	Juin	Cumul	Cumul N-1
4 - Allemagne	0,4	1,2	0,3		1,3								3,2	4,3
5 - Italie													0,0	
6 - Royaume-Uni	0,1	27,2											27,3	
8 - Danemark			0,1										0,1	0,3
10 - Portugal		0,2		0,1									0,3	1,2
11 - Espagne			86,3	0,2									86,5	3,5
17 - Belgique	3,7			1,7	4,8	0,7							10,9	29,8
18 - Luxembourg	0,1				0,1	0,1							0,3	0,1
30 - Suède			0,1										0,1	2,1
32 - Finlande													0,0	0,2
53 - Estonie													0,0	7,8
55 - Lituanie													0,0	8,3
60 - Pologne	10,2				6,0								16,2	17,0
66 - Roumanie													0,0	7,6
<b>Total UE (15)</b>	<b>14,5</b>	<b>28,6</b>	<b>86,8</b>	<b>2,0</b>	<b>12,2</b>	<b>0,8</b>	<b>0,0</b>	<b>0,0</b>	<b>0,0</b>	<b>0,0</b>	<b>0,0</b>	<b>0,0</b>	<b>144,9</b>	<b>82,2</b>
<b>TOTAL UE (15) + entrants</b>	<b>14,5</b>	<b>28,6</b>	<b>86,8</b>	<b>2,0</b>	<b>12,2</b>	<b>0,8</b>	<b>0,0</b>	<b>0,0</b>	<b>0,0</b>	<b>0,0</b>	<b>0,0</b>	<b>0,0</b>	<b>144,9</b>	<b>82,2</b>
39 - Suisse		51,6		25,8	22,3	50,5							150,2	24,6
75 - Russie													0,0	116,1
92 - Croatie					1,0								1,0	4,0
204 - Maroc													0,0	
804 - Nouvelle-Zélande													0,0	
<b>Total pays tiers</b>	<b>0,0</b>	<b>51,6</b>	<b>0,0</b>	<b>25,8</b>	<b>23,3</b>	<b>50,5</b>	<b>0,0</b>	<b>0,0</b>	<b>0,0</b>	<b>0,0</b>	<b>0,0</b>	<b>0,0</b>	<b>151,2</b>	<b>144,7</b>
<b>TOTAL futurs entrants + pays tiers</b>	<b>0,0</b>	<b>51,6</b>	<b>0,0</b>	<b>25,8</b>	<b>23,3</b>	<b>50,5</b>	<b>0,0</b>	<b>0,0</b>	<b>0,0</b>	<b>0,0</b>	<b>0,0</b>	<b>0,0</b>	<b>151,2</b>	<b>144,7</b>
<b>TOTAL général</b>	<b>14,5</b>	<b>80,2</b>	<b>86,8</b>	<b>27,8</b>	<b>35,5</b>	<b>51,3</b>	<b>0,0</b>	<b>0,0</b>	<b>0,0</b>	<b>0,0</b>	<b>0,0</b>	<b>0,0</b>	<b>296,1</b>	<b>226,9</b>

Campagne : 2009 2010

Importation : Huile brute de palme (Volume : en tonnes)

	Juillet	Août	Septembre	Octobre	Novembre	Décembre	Janvier	Février	Mars	Avril	Mai	Juin	Cumul	Cumul N-1
1 - France													0,0	21,9
3 - Pays-Bas	111,0	157,7	127,0	81,1	248,8	59,8							785,4	3 482,8
4 - Allemagne	21,8	23,5	45,3	24,5	15,0	75,5							205,6	349,7
5 - Italie	11,2	34,7	21,5	1,1	31,8	40,5							140,8	13,1
6 - Royaume-Uni	2 051,2				1,0								2 052,2	0,8
8 - Danemark													0,0	
10 - Portugal				5,0									5,0	
11 - Espagne	925,1	699,6	777,4	798,6	866,2	685,1							4 752,0	4 388,5
17 - Belgique	8,5	9,1	11,5	1,4	13,0	42,1							85,6	68,3
<b>Total UE (15)</b>	<b>3 128,8</b>	<b>924,6</b>	<b>982,7</b>	<b>911,7</b>	<b>1 175,8</b>	<b>903,0</b>	<b>0,0</b>	<b>0,0</b>	<b>0,0</b>	<b>0,0</b>	<b>0,0</b>	<b>0,0</b>	<b>8 026,6</b>	<b>8 325,1</b>
<b>TOTAL UE (15) + entrants</b>	<b>3 128,8</b>	<b>924,6</b>	<b>982,7</b>	<b>911,7</b>	<b>1 175,8</b>	<b>903,0</b>	<b>0,0</b>	<b>0,0</b>	<b>0,0</b>	<b>0,0</b>	<b>0,0</b>	<b>0,0</b>	<b>8 026,6</b>	<b>8 325,1</b>
248 - Sénégal				1,1									1,1	
260 - Guinée	68,4		6,7	40,0		56,8							171,9	110,1
272 - Côte-d'Ivoire													0,0	4 458,8
280 - Togo			29,5										29,5	56,8
302 - Cameroun													0,0	22,3
400 - Etats-unis d'Amérique													0,0	31,0
480 - Colombie				1,9									1,9	8,6
500 - Equateur													0,0	0,5
700 - Indonésie	3 000,1	6 499,0	9 709,5	7 077,0	10 633,6	7 786,4							44 705,6	45 415,0
701 - Malaisie	750,0	9,4		25,8		19,7							804,9	6 765,9
720 - Chine (république populaire)													0,0	
801 - Papouasie-Nouvelle-Guinée						743,8							743,8	
806 - Iles Salomon													0,0	840,8
<b>Total pays tiers</b>	<b>3 818,5</b>	<b>6 508,4</b>	<b>9 745,7</b>	<b>7 145,8</b>	<b>10 633,6</b>	<b>8 606,7</b>	<b>0,0</b>	<b>0,0</b>	<b>0,0</b>	<b>0,0</b>	<b>0,0</b>	<b>0,0</b>	<b>46 458,7</b>	<b>57 709,8</b>
<b>TOTAL futurs entrants + pays tiers</b>	<b>3 818,5</b>	<b>6 508,4</b>	<b>9 745,7</b>	<b>7 145,8</b>	<b>10 633,6</b>	<b>8 606,7</b>	<b>0,0</b>	<b>0,0</b>	<b>0,0</b>	<b>0,0</b>	<b>0,0</b>	<b>0,0</b>	<b>46 458,7</b>	<b>57 709,8</b>
<b>TOTAL général</b>	<b>6 947,3</b>	<b>7 433,0</b>	<b>10 728,4</b>	<b>8 057,5</b>	<b>11 809,4</b>	<b>9 509,7</b>	<b>0,0</b>	<b>0,0</b>	<b>0,0</b>	<b>0,0</b>	<b>0,0</b>	<b>0,0</b>	<b>54 485,3</b>	<b>66 034,9</b>



## Huile raffinée de palme

Campagne : 2009 2010

Exportation : Huile raffinée de palme (Volume : en tonnes)

	Juillet	Août	Septembre	Octobre	Novembre	Décembre	Janvier	Février	Mars	Avril	Mai	Juin	Cumul	Cumul N-1
3 - Pays-Bas			25,7										25,7	165,2
4 - Allemagne	2,9	5,5	6,1	3,7	28,2	5,0							51,4	316,0
5 - Italie	10,3	4,9	12,4	24,2	8,5	6,8							67,1	33,8
6 - Royaume-Uni	1,7	1,2	0,5	0,5									3,9	5,9
7 - Irlande	5,5	2,2	4,7		2,2	2,2							16,8	12,1
8 - Danemark			0,9	1,1	5,6								7,6	11,0
9 - Grèce													0,0	
10 - Portugal						0,2							0,2	0,3
11 - Espagne	1,6		4,5	0,2	0,5	24,1							30,9	11,0
17 - Belgique	23,6	29,0	23,7	41,1	56,8	0,7							174,9	233,1
18 - Luxembourg													0,0	0,3
38 - Autriche	48,7	24,3	30,8	48,7	48,7	55,4							256,6	24,1
53 - Estonie													0,0	
60 - Pologne	8,1				3,0	3,0							14,1	4,1
64 - Hongrie			0,1										0,1	13,0
<b>Total UE (15)</b>	<b>102,4</b>	<b>67,1</b>	<b>109,4</b>	<b>119,5</b>	<b>153,5</b>	<b>97,4</b>	<b>0,0</b>	<b>0,0</b>	<b>0,0</b>	<b>0,0</b>	<b>0,0</b>	<b>0,0</b>	<b>649,3</b>	<b>829,9</b>
<b>TOTAL UE (15) + entrants</b>	<b>102,4</b>	<b>67,1</b>	<b>109,4</b>	<b>119,5</b>	<b>153,5</b>	<b>97,4</b>	<b>0,0</b>	<b>0,0</b>	<b>0,0</b>	<b>0,0</b>	<b>0,0</b>	<b>0,0</b>	<b>649,3</b>	<b>829,9</b>
39 - Suisse						0,4							0,4	1,5
212 - Tunisie													0,0	
232 - Mali													0,0	35,1
248 - Sénégal													0,0	6,9
272 - Côte-d'Ivoire													0,0	3,0
288 - Nigeria					9,5								9,5	
318 - Congo république													0,0	19,9
388 - Afrique du sud													0,0	3,2
400 - Etats-unis d'amérique													0,0	
624 - Israël	0,7		0,7										1,4	
690 - Viet-Nam													0,0	5,0
701 - Malaisie	5,0	3,0		7,9	4,0								19,9	8,0
720 - Chine (république populaire)													0,0	1,6
822 - Polynésie française		1,0											1,0	
<b>Total pays tiers</b>	<b>5,7</b>	<b>4,0</b>	<b>0,7</b>	<b>7,9</b>	<b>13,5</b>	<b>0,4</b>	<b>0,0</b>	<b>0,0</b>	<b>0,0</b>	<b>0,0</b>	<b>0,0</b>	<b>0,0</b>	<b>32,2</b>	<b>84,2</b>
<b>TOTAL futurs entrants + pays tiers</b>	<b>5,7</b>	<b>4,0</b>	<b>0,7</b>	<b>7,9</b>	<b>13,5</b>	<b>0,4</b>	<b>0,0</b>	<b>0,0</b>	<b>0,0</b>	<b>0,0</b>	<b>0,0</b>	<b>0,0</b>	<b>32,2</b>	<b>84,2</b>
<b>TOTAL général</b>	<b>108,1</b>	<b>71,1</b>	<b>110,1</b>	<b>127,4</b>	<b>167,0</b>	<b>97,8</b>	<b>0,0</b>	<b>0,0</b>	<b>0,0</b>	<b>0,0</b>	<b>0,0</b>	<b>0,0</b>	<b>681,5</b>	<b>914,1</b>

## Huile raffinée de palme

Campagne : 2009 2010

Importation : Huile raffinée de palme (Volume : en tonnes)

	Juillet	Août	Septembre	Octobre	Novembre	Décembre	Janvier	Février	Mars	Avril	Mai	Juin	Cumul	Cumul N-1
1 - France	368,4	1 260,0	1 559,6	2 379,7	1 734,5	1 740,9							9 043,1	5 830,6
3 - Pays-Bas	17 834,3	12 089,4	15 530,8	12 120,2	6 931,6	6 570,4							71 076,7	59 341,4
4 - Allemagne	33,5	134,0	52,9	18,5	64,9	94,6							398,4	6 491,3
5 - Italie	459,1	1 612,8	871,7	452,8	438,4	1 866,0							5 700,8	6 678,1
6 - Royaume-Uni	220,2	288,6	276,4	283,8	230,1	215,7							1 514,8	888,5
8 - Danemark						30,0							30,0	134,9
11 - Espagne	1 701,1	1 301,4	1 365,3	1 255,4	1 082,3	1 700,2							8 405,7	10 973,1
17 - Belgique	1 103,3	1 050,1	1 424,3	1 213,4	1 297,3	1 049,9							7 138,3	9 690,6
30 - Suède													0,0	49,9
38 - Autriche													0,0	353,6
60 - Pologne					0,1									0,1
63 - Slovaquie					7,0								7,0	
68 - Bulgarie													0,0	0,8
<b>Total UE (15)</b>	<b>21 719,9</b>	<b>17 736,3</b>	<b>21 081,0</b>	<b>17 723,8</b>	<b>11 786,2</b>	<b>13 267,7</b>	<b>0,0</b>	<b>0,0</b>	<b>0,0</b>	<b>0,0</b>	<b>0,0</b>	<b>0,0</b>	<b>103 314,9</b>	<b>100 432,8</b>
<b>TOTAL UE (15) + entrants</b>	<b>21 719,9</b>	<b>17 736,3</b>	<b>21 081,0</b>	<b>17 723,8</b>	<b>11 786,2</b>	<b>13 267,7</b>	<b>0,0</b>	<b>0,0</b>	<b>0,0</b>	<b>0,0</b>	<b>0,0</b>	<b>0,0</b>	<b>103 314,9</b>	<b>100 432,8</b>
39 - Suisse													0,0	0,0
220 - Egypte		20,6											20,6	20,6
260 - Guinée				13,6									13,6	
272 - Côte-d'Ivoire				15,0									15,0	61,6
276 - Ghana													0,0	11,5
280 - Togo													0,0	3,1
284 - Bénin													0,0	
288 - Nigeria													0,0	
302 - Cameroun						2,2							2,2	
400 - Etats-unis d'Amérique													0,0	
480 - Colombie						0,8							0,8	
500 - Equateur													0,0	
680 - Thaïlande													0,0	
700 - Indonésie		5,0	994,5	528,7	4 486,4								6 014,6	26 175,7
701 - Malaisie	236,8	122,3	289,8	1 080,2	124,6	104,1							1 957,8	2 960,8
732 - Japon	0,5	0,8	0,7	0,2	0,7	0,2							3,1	6,3
<b>Total pays tiers</b>	<b>237,3</b>	<b>148,7</b>	<b>1 285,0</b>	<b>1 637,7</b>	<b>4 611,7</b>	<b>107,3</b>	<b>0,0</b>	<b>0,0</b>	<b>0,0</b>	<b>0,0</b>	<b>0,0</b>	<b>0,0</b>	<b>8 027,7</b>	<b>29 239,6</b>
<b>TOTAL futurs entrants + pays tiers</b>	<b>237,3</b>	<b>148,7</b>	<b>1 285,0</b>	<b>1 637,7</b>	<b>4 611,7</b>	<b>107,3</b>	<b>0,0</b>	<b>0,0</b>	<b>0,0</b>	<b>0,0</b>	<b>0,0</b>	<b>0,0</b>	<b>8 027,7</b>	<b>29 239,6</b>
<b>TOTAL général</b>	<b>21 957,2</b>	<b>17 885,0</b>	<b>22 366,0</b>	<b>19 361,5</b>	<b>16 397,9</b>	<b>13 375,0</b>	<b>0,0</b>	<b>0,0</b>	<b>0,0</b>	<b>0,0</b>	<b>0,0</b>	<b>0,0</b>	<b>111 342,6</b>	<b>129 672,4</b>

# **Collectes, sorties et stocks nationaux Au 31 décembre 2009**

**Marché des oléagineux**

*Février 2010*

## Collectes et stocks nationaux (avec semences)

situation provisoire au 31 décembre récoltes 2002 à 2009

### collectes

	2002	%	2003	%	2004	%	2005	%	2006	%	2007	%	2008	%	2009	%
colza	3 012 701	55%	2 920 282	53%	3 071 414	48%	3 833 144	66%	3 566 007	63%	3 988 806	76%	3 610 992	68%	4 339 169	67%
tourneol	1 205 902	22%	1 188 105	22%	1 070 056	17%	1 204 918	21%	1 202 802	21%	1 049 919	20%	1 134 664	21%	1 375 671	21%
soja	164 579	3%	104 299	2%	97 633	2%	111 016	2%	96 161	2%	59 414	1%	42 387	1%	78 911	1%
lin oléagineux	5 635	0%	5 501	0%	7 132	0%	21 213	0,4%	28 108	0,5%	17 886	0%	8 891	0%	13 819	0%
<b>total oléagineux</b>	<b>4 388 816</b>	<b>76%</b>	<b>4 218 186</b>	<b>77%</b>	<b>4 246 235</b>	<b>77%</b>	<b>5 170 292</b>	<b>82%</b>	<b>4 893 078</b>	<b>84%</b>	<b>5 115 824</b>	<b>91%</b>	<b>4 796 934</b>	<b>91%</b>	<b>5 807 569</b>	<b>90%</b>
pois	1 177 002	21%	1 093 905	20%	977 652	15%	887 416	15%	707 975	13%	351 293	7%	259 529	5%	351 549	5%
fève	230 990	4%	183 590	3%	261 584	4%	276 756	5%	207 585	4%	173 403	3%	225 228	4%	309 522	5%
lupin	6 596	0%	4 782	0%	3 647	0%	3 312	0%	3 991	0%	1 373	0%	1 036	0%	3 492	5%
<b>total protéagineux</b>	<b>1 414 588</b>	<b>24%</b>	<b>1 282 277</b>	<b>23%</b>	<b>1 242 883</b>	<b>23%</b>	<b>1 167 484</b>	<b>18%</b>	<b>919 552</b>	<b>16%</b>	<b>526 070</b>	<b>9%</b>	<b>485 792</b>	<b>9%</b>	<b>664 563</b>	<b>10%</b>
<b>oléoprotéagineux</b>	<b>5 803 405</b>	<b>100%</b>	<b>5 500 463</b>	<b>100%</b>	<b>5 489 118</b>	<b>100%</b>	<b>6 337 776</b>	<b>100%</b>	<b>5 812 630</b>	<b>100%</b>	<b>5 641 894</b>	<b>100%</b>	<b>5 282 726</b>	<b>100%</b>	<b>6 472 132</b>	<b>100%</b>

unité: tonne

### stocks

	2002	%	2003	%	2004	%	2005	%	2006	%	2007	%	2008	%	2009	%
colza	1 262 478	49%	1 264 972	45%	1 241 615	51%	2 160 659	62%	2 136 528	61%	2 476 969	70%	1 735 461	64%	2 132 039	65%
tourneol	697 394	27%	863 597	31%	648 863	27%	691 285	20%	858 885	24%	734 639	21%	699 282	26%	823 561	25%
soja	129 563	5%	71 886	3%	76 544	3%	81 068	2%	76 351	2%	49 856	1%	39 383	1%	45 771	1%
lin	2 126	0%	2 123	0%	1 736	0%	2 864	0%	13 697	0%	8 242	0%	2 739	0%	5 283	0%
<b>total oléagineux</b>	<b>2 091 561</b>	<b>81%</b>	<b>2 202 579</b>	<b>78%</b>	<b>1 968 758</b>	<b>81%</b>	<b>2 935 876</b>	<b>84%</b>	<b>3 085 461</b>	<b>88%</b>	<b>3 269 706</b>	<b>92%</b>	<b>2 476 865</b>	<b>92%</b>	<b>3 006 655</b>	<b>91%</b>
pois	384 251	15%	556 902	20%	356 410	15%	377 968	11%	316 277	9%	183 812	5%	126 560	5%	158 358	5%
fève	92 368	4%	43 949	2%	92 763	4%	172 760	5%	100 825	3%	80 160	2%	100 106	4%	132 529	4%
lupin	4 961	0%	3 498	0%	3 077	0%	2 899	0%	3 517	0%	1 348	0%	1 031	0%	2 862	0%
<b>total protéagineux</b>	<b>481 580</b>	<b>19%</b>	<b>604 349</b>	<b>22%</b>	<b>452 250</b>	<b>19%</b>	<b>553 627</b>	<b>16%</b>	<b>420 619</b>	<b>12%</b>	<b>265 320</b>	<b>8%</b>	<b>227 697</b>	<b>8%</b>	<b>293 749</b>	<b>9%</b>
<b>oléoprotéagineux</b>	<b>2 573 142</b>	<b>100%</b>	<b>2 806 928</b>	<b>100%</b>	<b>2 421 007</b>	<b>100%</b>	<b>3 489 502</b>	<b>100%</b>	<b>3 506 079</b>	<b>100%</b>	<b>3 535 025</b>	<b>100%</b>	<b>2 704 562</b>	<b>100%</b>	<b>3 300 404</b>	<b>100%</b>

unité: tonne

Historique de la collecte (2002-2009)  
en 1000 tonnes

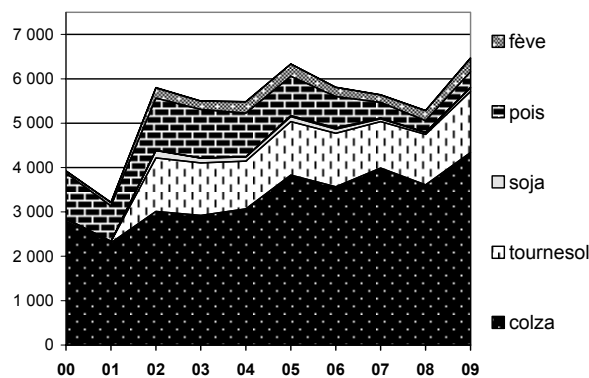

# Collecte nationale des oléagineux

situation provisoire au 31 décembre récoltes 2007 à 2009

## colza

Mois	collecte			semence			dont bio			total(1)			%
	07	08	09	07	08	09	07	08	09	07	08	09	
juillet	3 024 039	2 629 853	<b>3 293 971</b>	7 434	12 505	11 256	678	510	260	3 031 472	2 642 358	<b>3 305 227</b>	25%
août	395 475	433 413	<b>520 389</b>	2 734	3 581	1 074	164	115	98	398 208	436 993	<b>521 463</b>	19%
septembre	185 375	178 139	<b>143 782</b>	257	272	52	153	133	52	185 632	178 412	<b>143 833</b>	-19%
octobre	133 271	112 668	<b>82 078</b>	70		57	51	27	11	133 341	112 668	<b>82 135</b>	-27%
novembre	163 839	157 447	<b>167 179</b>	542	690	506	49	12	57	164 382	158 137	<b>167 686</b>	6%
décembre	75 570	82 354	<b>118 565</b>		71	260	130	1		75 570	82 425	<b>118 825</b>	44%
janvier	143 596	101 515								143 596	101 515		
février	115 883	110 126		1 528	1 965		22	131		117 411	112 092		
mars	83 285	119 379			153			63		83 285	119 533		
avril	58 360	222 367			33		53	2		58 360	222 400		
mai	64 962	220 460					10	1		64 962	220 460		
juin	37 149	113 099		2 196	1 957		10			39 344	115 055		
<b>total 31/12</b>	<b>3 977 569</b>	<b>3 593 873</b>	<b>4 325 964</b>	<b>11 037</b>	<b>17 119</b>	<b>13 205</b>	<b>1 224</b>	<b>797</b>	<b>478</b>	<b>3 988 606</b>	<b>3 610 992</b>	<b>4 339 169</b>	<b>20%</b>
<b>total 30/06</b>	<b>4 480 802</b>	<b>4 480 820</b>		<b>14 761</b>	<b>21 227</b>		<b>1 319</b>	<b>994</b>		<b>4 495 563</b>	<b>4 502 047</b>		

## tournesol

Mois	collecte			semence			dont bio			total(1)			%
	07	08	09	07	08	09	07	08	09	07	08	09	
juillet	2 260	490	<b>7 557</b>			110	22		143	2 260	490	<b>7 667</b>	↗
août	15 961	5 938	<b>127 774</b>	340	24	636	126	40	324	16 301	5 961	<b>128 409</b>	↗
septembre	524 627	583 524	<b>991 776</b>	1 567	2 816	2 561	2 301	2 969	6 739	526 195	586 340	<b>994 337</b>	70%
octobre	382 415	463 424	<b>141 942</b>	300	735	187	3 588	5 453	2 908	382 714	464 160	<b>142 128</b>	-69%
novembre	73 146	55 677	<b>46 535</b>	473	103		1 587	590	934	73 620	55 781	<b>46 535</b>	-17%
décembre	48 266	21 931	<b>56 532</b>	564	1	63	285	410	284	48 830	21 932	<b>56 595</b>	158%
janvier	62 947	22 514			409		191	178		62 947	22 922		
février	29 800	41 727		2 885	750		258	178		32 685	42 477		
mars	25 546	33 204		915	597		194	390		26 461	33 800		
avril	14 370	68 465			51		159	120		14 370	68 516		
mai	7 598	59 721		1	4		148	243		7 599	59 725		
juin	4 585	41 093		869	152		157	218		5 454	41 245		
<b>total 31/12</b>	<b>1 046 675</b>	<b>1 130 985</b>	<b>1 372 115</b>	<b>3 244</b>	<b>3 679</b>	<b>3 556</b>	<b>7 908</b>	<b>9 462</b>	<b>11 331</b>	<b>1 049 919</b>	<b>1 134 664</b>	<b>1 375 671</b>	<b>21%</b>
<b>total 30/06</b>	<b>1 191 522</b>	<b>1 397 708</b>		<b>7 913</b>	<b>5 641</b>		<b>9 015</b>	<b>10 789</b>		<b>1 199 434</b>	<b>1 403 349</b>		

Collecte cumulée de colza

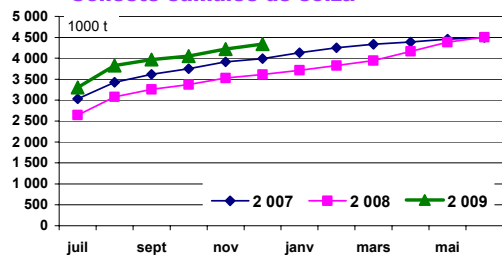

Collecte cumulée de tournesol

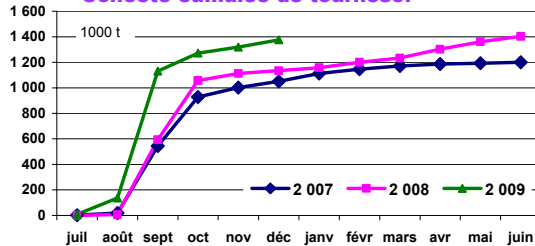

Collecte cumulée de colza bio

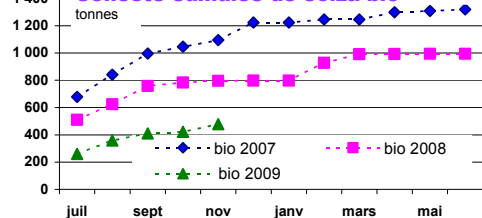

Collecte cumulée de tournesol bio

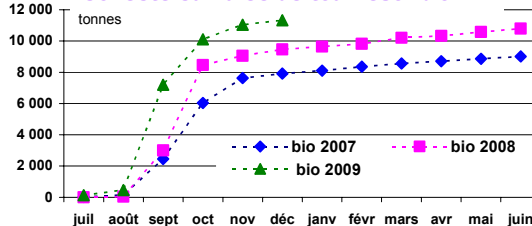

# Collecte nationale des oléagineux

situation provisoire au 31 décembre récoltes 2007 à 2009

## soja

Mois	collecte			semence			dont bio			total(1)			%
	07	08	09	07	08	09	07	08	09	07	08	09	
juillet	576	519	679				26	114	15	576	519	679	31%
août	553	100	3 911			485	56	99	211	553	100	4 397	185%
septembre	9 922	12 457	35 967	606	618	1 289	94	83	812	10 528	13 074	37 256	39%
octobre	35 184	19 897	27 312	2 094	799	1 366	3 779	2 554	4 573	37 278	20 695	28 677	-3%
novembre	6 479	4 933	5 046	519	363	65	2 055	1 008	1 724	6 998	5 297	5 111	3%
décembre	3 415	2 702	2 791	66			633	1 014	566	3 481	2 702	2 791	
janvier	3 594	1 656		12	28		604	526		3 606	1 684		
février	2 475	1 451		24	15		387	123		2 499	1 466		
mars	2 488	1 499		366	186		196	230		2 854	1 685		
avril	2 347	1 289		3			55	256		2 350	1 289		
mai	1 473	552					301	61		1 473	552		
juin	1 341	979		463	294		272	93		1 804	1 273		
<b>total 31/12</b>	<b>56 129</b>	<b>40 607</b>	<b>75 706</b>	<b>3 285</b>	<b>1 780</b>	<b>3 205</b>	<b>6 642</b>	<b>4 871</b>	<b>7 901</b>	<b>59 414</b>	<b>42 387</b>	<b>78 911</b>	<b>86%</b>
<b>total 30/06</b>	<b>69 847</b>	<b>48 033</b>		<b>4 152</b>	<b>2 303</b>		<b>8 456</b>	<b>6 159</b>		<b>73 999</b>	<b>50 336</b>		

## lin

Mois	collecte			semence			dont bio			total(1)			%	total oléagineux			
	07	08	09	07	08	09	07	08	09	07	08	09		07	08	09	%
juillet	6 483	2 733	5 147	68			3			6 551	2 733	5 147	88%	3 041	2 646	3 319	25%
août	6 682	2 064	3 450	21		346	8	9	125	6 703	2 064	3 796	84%	422	445	658	48%
septembre	1 617	2 026	2 140	122	161		11	24	9	1 739	2 187	2 140	-2%	724	780	1 178	51%
octobre	1 121	1 029	959			162	31	47		1 121	1 029	1 120	9%	554	599	254	-58%
novembre	1 253	459	918		23		1	3	85	1 253	482	918	91%	246	220	220	0%
décembre	519	395	699				4	5		519	395	699	77%	128	107	179	66%
janvier	900	260					15			900	260			211	126		
février	658	289		137			1			795	289			153	156		
mars	723	182		74	291		2			797	473			113	155		
avril	410	218						2		410	218			75	292		
mai	211	294		119	261			5		329	555			74	281		
juin	556	338		59				7		615	338			47	158		
<b>total 31/12</b>	<b>17 676</b>	<b>8 707</b>	<b>13 312</b>	<b>210</b>	<b>183</b>	<b>507</b>	<b>58</b>	<b>88</b>	<b>219</b>	<b>17 886</b>	<b>8 891</b>	<b>13 819</b>	<b>55%</b>	<b>5 744</b>	<b>5 809</b>	<b>5 808</b>	<b>0%</b>
<b>total 30/06</b>	<b>21 134</b>	<b>10 287</b>		<b>599</b>	<b>735</b>		<b>76</b>	<b>102</b>		<b>21 733</b>	<b>11 023</b>			<b>5 791</b>	<b>5 967</b>	<b>5 808</b>	

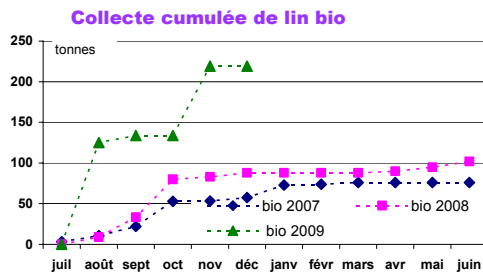
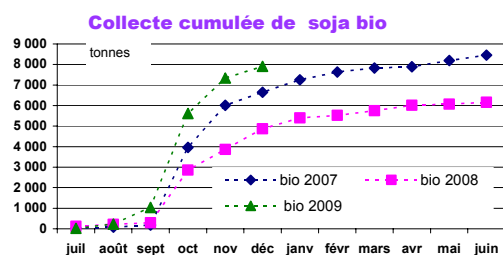
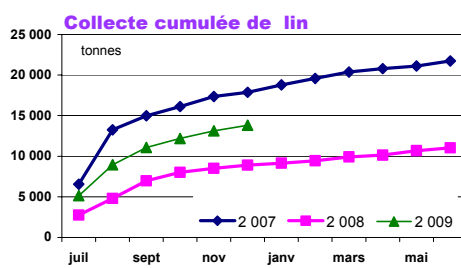
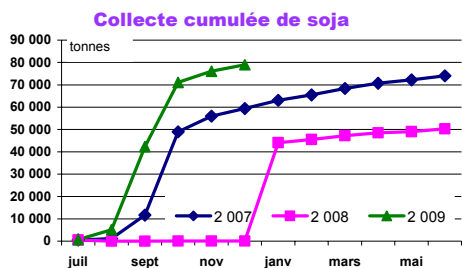

# Collecte nationale des protéagineux

situation provisoire au 31 décembre récoltes 2007 à 2009

## pois

Mois	collecte			semence			dont bio			total(1)			%
	07	08	09	07	08	09	07	08	09	07	08	09	
juillet	158 268	121 975	<b>208 138</b>	4 755	2 544	4 510	868	1 069	2 257	163 023	124 520	<b>212 648</b>	71%
août	91 744	65 400	<b>66 262</b>	1 682	1 472	2 144	510	438	690	93 427	66 872	<b>68 406</b>	2%
septembre	31 058	28 191	<b>18 055</b>	837	889	1 125	188	220	221	31 895	29 080	<b>19 180</b>	-34%
octobre	22 897	10 411	<b>9 436</b>	2 490	2 329	4 602	181	250	117	25 387	12 740	<b>14 038</b>	10%
novembre	18 440	9 872	<b>12 367</b>	4 832	3 636	7 388	120	173	109	23 272	13 508	<b>19 755</b>	46%
décembre	12 334	11 408	<b>14 286</b>	1 956	1 402	3 236	295	219	442	14 290	12 810	<b>17 521</b>	37%
janvier	23 779	14 886		2 938	1 548		311	268		26 717	16 434		
février	19 795	18 420		1 661	989		165	332		21 455	19 409		
mars	27 178	22 144		1 154	359		76	192		28 331	22 502		
avril	19 836	15 087		172	67		104	209		20 008	15 154		
mai	13 727	14 697		51			48	223		13 778	14 697		
juin	11 568	9 340		276			125	149		11 843	9 340		
<b>total 31/12</b>	<b>334 742</b>	<b>247 257</b>	<b>328 544</b>	<b>16 552</b>	<b>12 271</b>	<b>23 005</b>	<b>2 162</b>	<b>2 370</b>	<b>3 835</b>	<b>351 293</b>	<b>259 529</b>	<b>351 549</b>	<b>35%</b>
<b>total 30/06</b>	<b>450 624</b>	<b>341 830</b>		<b>22 802</b>	<b>15 234</b>	<b>23 005</b>	<b>2 992</b>	<b>3 743</b>	<b>3 835</b>	<b>473 426</b>	<b>357 064</b>		

## feves

Mois	collecte			semence			dont bio			total(1)			%
	07	08	09	07	08	09	07	08	09	07	08	09	
juillet	3 197	3 827	<b>3 693</b>	12	90	25	832	1 358	2 171	3 209	3 917	<b>3 718</b>	-5%
août	79 789	121 701	<b>232 095</b>	513	1 053	1 064	805	2 008	1 894	80 302	122 754	<b>233 160</b>	90%
septembre	60 225	68 753	<b>38 620</b>	346	388	220	446	1 478	887	60 571	69 140	<b>38 840</b>	-44%
octobre	16 066	14 650	<b>9 643</b>	199	1 583	1 022	341	557	293	16 265	16 232	<b>10 665</b>	-34%
novembre	6 375	6 089	<b>9 430</b>	1 590	1 643	1 773	262	666	447	7 965	7 732	<b>11 203</b>	45%
décembre	4 255	4 154	<b>8 970</b>	837	1 299	2 966	351	499	444	5 092	5 453	<b>11 936</b>	119%
janvier	3 986	9 729		1 028	1 487		274	323		5 014	11 215		
février	5 434	13 769		322	659		101	323		5 756	14 428		
mars	3 727	11 309		128	56		166	365		3 855	11 365		
avril	2 320	5 656			228		154	322		2 320	5 885		
mai	1 979	3 058		755	1		181	170		2 734	3 059		
juin	1 057	2 087					185	319		1 057	2 087		
<b>total 31/12</b>	<b>169 906</b>	<b>219 173</b>	<b>302 452</b>	<b>3 497</b>	<b>6 055</b>	<b>7 070</b>	<b>3 038</b>	<b>6 567</b>	<b>6 136</b>	<b>173 403</b>	<b>225 228</b>	<b>309 522</b>	<b>37%</b>
<b>total 30/06</b>	<b>188 409</b>	<b>264 781</b>		<b>5 730</b>	<b>8 486</b>		<b>4 097</b>	<b>8 390</b>		<b>194 139</b>	<b>273 267</b>		

## lupin

Mois	collecte			semence			dont bio			total(1)			%	total protéagineux			
	07	08	09	07	08	09	07	08	09	07	08	09			07	08	09
juillet	42		<b>270</b>							42		<b>270</b>	↗	166	128	<b>217</b>	69%
août	194	223	<b>2 058</b>	36		49	26	17	9	230	223	<b>2 107</b>	↘	174	190	<b>304</b>	60%
septembre	675	717	<b>630</b>	45		62	25	13	30	720	717	<b>692</b>	-3%	93	99	<b>59</b>	####
octobre	188	31	<b>57</b>		14		7	4		188	45	<b>57</b>	27%	42	29	<b>25</b>	####
novembre	113	4	<b>355</b>			11	1	0	19	113	4	<b>365</b>	↗	31	21	<b>31</b>	47%
décembre	82	47				1				82	47	<b>1</b>	-99%	19	18	<b>29</b>	61%
janvier	32	3		98			10	12		130	3			32	28		
février	83	24			6			6		83	30			27	34		
mars	5	14								5	14			32	34		
avril	45	26								45	26			22	21		
mai	2	4								2	4			17	18		
juin	14						51			14				13	11		
<b>total 31/12</b>	<b>1 293</b>	<b>1 021</b>	<b>3 370</b>	<b>81</b>	<b>14</b>	<b>122</b>	<b>59</b>	<b>33</b>	<b>57</b>	<b>1 373</b>	<b>1 036</b>	<b>3 492</b>	↗	<b>656</b>	<b>620</b>	<b>665</b>	<b>7%</b>
<b>total 31/06</b>	<b>1 472</b>	<b>1 092</b>	<b>3 370</b>	<b>179</b>	<b>20</b>	<b>122</b>	<b>120</b>	<b>51</b>	<b>57</b>	<b>1 651</b>	<b>1 113</b>	<b>3 492</b>		<b>669</b>	<b>631</b>		

Collecte cumulée de pois

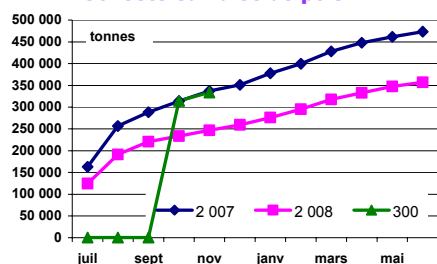

Collecte cumulée de pois bio

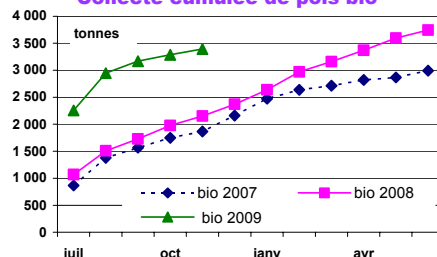

# Stocks nationaux des oléagineux

situation provisoire au 31 décembre récoltes 2007 à 2009

## colza

Mois	collecte			semence			dont bio			total(1)			%
	07	08	09	07	08	09	07	08	09	07	08	09	
juillet	2 964 393	2 525 236	<b>3 074 611</b>	12 168	12 872	14 061	650	687	387	2 976 561	2 538 108	<b>3 088 672</b>	22%
août	3 106 607	2 634 562	<b>3 188 895</b>	10 940	11 726	12 303	734	766	318	3 117 547	2 646 288	<b>3 201 198</b>	21%
septembre	2 987 203	2 417 253	<b>2 926 328</b>	9 520	10 120	12 069	854	674	302	2 996 723	2 427 373	<b>2 938 396</b>	21%
octobre	2 832 158	2 132 548	<b>2 629 441</b>	9 420	10 111	12 005	789	558	302	2 841 577	2 142 659	<b>2 641 445</b>	23%
novembre	2 703 765	1 998 419	<b>2 408 756</b>	8 765	10 219	10 906	768	521	319	2 712 531	2 008 638	<b>2 419 662</b>	20%
décembre	2 468 312	1 726 986	<b>2 121 084</b>	8 656	8 475	10 956	839	479	311	2 476 969	1 735 461	<b>2 132 039</b>	23%
janvier	2 158 917	1 424 403		8 202	7 907		829	442		2 167 118	1 432 310		
février	1 862 170	1 137 653		9 538	9 851		715	402		1 871 708	1 147 504		
mars	1 507 359	887 628		8 636	10 002		640	412		1 515 995	897 630		
avril	1 064 324	661 156		8 496	10 012		564	404		1 072 820	671 168		
mai	633 616	486 624		8 224	9 866		472	392		641 841	496 489		
juin	186 416	195 015		3 657	8 025		265	151		190 073	203 039		

## tournesol

Mois	collecte			semence			dont bio			total(1)			%
	07	08	09	07	08	09	07	08	09	07	08	09	
juillet	116 379	45 860	<b>105 523</b>	3 389	1 193	1 102	967	1 336	2 601	119 768	47 053	<b>106 625</b>	127%
août	66 635	32 533	<b>176 876</b>	3 622	1 252	1 624	638	1 184	2 556	70 257	33 785	<b>178 500</b>	428%
septembre	529 287	522 955	<b>924 838</b>	4 842	3 581	3 356	2 012	3 076	7 827	534 129	526 536	<b>928 194</b>	76%
octobre	797 323	805 780	<b>1 015 762</b>	4 991	3 142	3 460	4 236	6 891	9 227	802 314	808 922	<b>1 019 222</b>	26%
novembre	771 088	772 607	<b>939 423</b>	5 026	3 420	3 111	4 590	6 489	8 629	776 114	776 027	<b>942 534</b>	21%
décembre	729 450	696 267	<b>820 941</b>	5 189	3 016	2 620	4 481	5 915	8 084	734 639	699 282	<b>823 561</b>	18%
janvier	658 781	578 504		4 374	2 728		4 141	5 203		663 155	581 232		
février	551 776	517 826		4 883	2 372		3 672	4 997		556 659	520 198		
mars	460 830	442 172		5 146	2 792		3 309	4 741		465 976	444 964		
avril	358 549	387 834		4 984	2 808		2 715	4 191		363 533	390 641		
mai	260 367	318 014		4 923	2 671		2 360	3 832		265 289	320 685		
juin	99 459	187 157		1 194	1 105		1 507	2 903		100 653	188 262		

Stocks collecte : récolte 2008

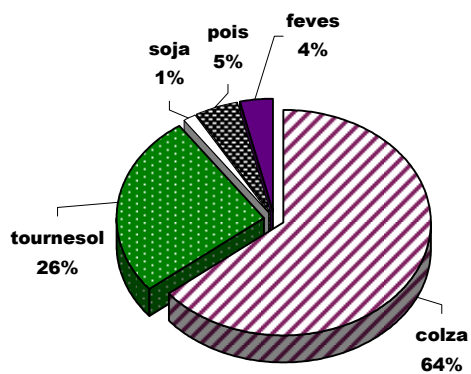

Stocks collecte : récolte 2009

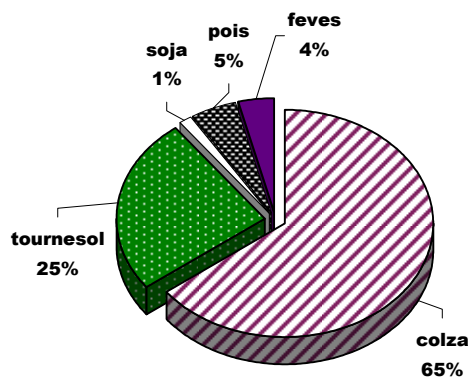



# Stocks nationaux des oléagineux

situation provisoire au 31 décembre récoltes 2007 à 2009

## soja

Mois	collecte			semence			dont bio			total(1)			
	07	08	09	07	08	09	07	08	09	07	08	09	%
juillet	15 570	13 418	<b>12 416</b>	1 496	1 873	<b>236</b>	2 509	1 155	<b>1 578</b>	17 066	15 291	<b>12 652</b>	<b>-17%</b>
août	11 044	10 159	<b>11 935</b>	1 496	1 767	<b>722</b>	2 046	882	<b>1 403</b>	12 540	11 926	<b>12 656</b>	<b>6%</b>
septembre	16 271	18 656	<b>40 219</b>	2 104	2 319	<b>1 894</b>	1 491	702	<b>1 588</b>	18 375	20 975	<b>42 112</b>	<b>101%</b>
octobre	45 851	35 716	<b>61 559</b>	4 024	3 055	<b>3 261</b>	3 029	2 169	<b>4 380</b>	49 875	38 771	<b>64 820</b>	<b>67%</b>
novembre	46 321	36 277	<b>53 163</b>	4 476	3 270	<b>3 025</b>	3 225	2 540	<b>3 811</b>	50 797	39 547	<b>56 188</b>	<b>42%</b>
décembre	45 483	36 153	<b>42 757</b>	4 373	3 230	<b>3 014</b>	3 191	3 152	<b>4 268</b>	49 856	39 383	<b>45 771</b>	<b>16%</b>
janvier	41 828	33 552		4 064	3 235		2 881	3 094		45 892	36 787		
février	38 080	30 468		4 042	3 216		2 840	3 008		42 121	33 684		
mars	33 730	27 798		3 686	2 584		2 594	2 910		37 416	30 382		
avril	30 551	25 354		3 580	2 137		2 205	2 657		34 130	27 491		
mai	26 179	21 070		2 563	1 913		1 942	2 370		28 742	22 983		
juin	18 088	16 139		2 130	237		1 416	1 765		20 218	16 376		

## lin

Mois	collecte			semence			dont bio			total(1)				total oléagineux			
	07	08	09	07	08	09	07	08	09	07	08	09	%	07	08	09	%
juillet	7 949	2 180	<b>5 172</b>	354	258	<b>610</b>	29	12	<b>38</b>	8 303	2 438	<b>5 783</b>	<b>137%</b>	3 122	2 603	<b>3 214</b>	<b>23%</b>
août	11 689	2 892	<b>7 712</b>	374	234	<b>956</b>	34	19	<b>161</b>	12 063	3 126	<b>8 668</b>	<b>177%</b>	3 212	2 695	<b>3 401</b>	<b>26%</b>
septembre	10 710	3 205	<b>7 699</b>	377	205	<b>677</b>	35	40	<b>166</b>	11 086	3 410	<b>8 376</b>	<b>146%</b>	3 560	2 978	<b>3 917</b>	<b>32%</b>
octobre	9 299	3 026	<b>6 496</b>	375	199	<b>681</b>	47	79	<b>161</b>	9 674	3 226	<b>7 177</b>	<b>122%</b>	3 703	2 994	<b>3 733</b>	<b>25%</b>
novembre	8 528	2 862	<b>5 405</b>	374	208	<b>681</b>	45	76	<b>217</b>	8 902	3 070	<b>6 086</b>	<b>98%</b>	3 548	2 827	<b>3 424</b>	<b>21%</b>
décembre	7 867	2 534	<b>4 784</b>	374	205	<b>499</b>	44	67	<b>167</b>	8 242	2 739	<b>5 283</b>	<b>93%</b>	3 270	2 477	<b>3 007</b>	<b>21%</b>
janvier	7 150	2 525		373	205		41	64		7 523	2 730			2 884	2 053		
février	5 751	2 216		419	417		38	54		6 170	2 633			2 477	1 704		
mars	4 961	2 094		353	399		36	47		5 314	2 492			2 025	1 375		
avril	2 912	1 768		311	361		25	47		3 224	2 129			1 474	1 091		
mai	2 023	1 539		406	620		21	48		2 429	2 159			938	842		
juin	797	511		261	610		14	41		1 058	1 121			312	409		

Stocks collecte bio : récolte 2008

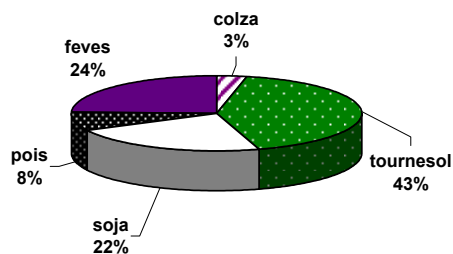

Stocks collecte bio : récolte 2009

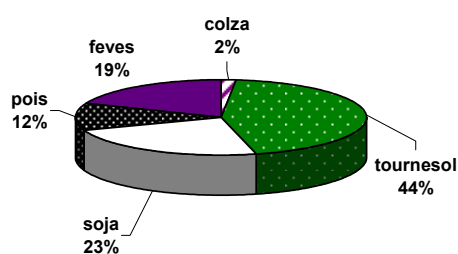

# Stocks nationaux des protéagineux

situation provisoire au 31 décembre récoltes 2007 à 2009

## pois

Mois	collecte			semence			dont bio			total(1)			%
	07	08	09	07	08	09	07	08	09	07	08	09	
juillet	157 902	135 577	<b>217 262</b>	8 478	4 804	<b>6 189</b>	1 371	1 044	<b>2 234</b>	166 380	140 382	<b>223 450</b>	59%
août	193 538	165 349	<b>233 587</b>	9 184	6 379	<b>7 256</b>	1 632	1 249	<b>2 605</b>	202 722	171 729	<b>240 843</b>	40%
septembre	195 695	160 019	<b>216 786</b>	9 649	6 772	<b>7 730</b>	1 504	1 152	<b>2 399</b>	205 344	166 791	<b>224 516</b>	35%
octobre	191 341	141 388	<b>182 903</b>	10 593	7 897	<b>10 585</b>	1 204	1 166	<b>2 208</b>	201 934	149 285	<b>193 487</b>	30%
novembre	182 394	126 854	<b>164 410</b>	13 562	10 575	<b>14 034</b>	845	1 167	<b>2 016</b>	195 956	137 429	<b>178 444</b>	30%
décembre	170 353	116 042	<b>145 500</b>	13 459	10 518	<b>12 859</b>	731	1 140	<b>2 114</b>	183 812	126 560	<b>158 358</b>	25%
janvier	155 838	102 004		12 795	8 578		833	1 108		168 634	110 582		
février	139 115	94 267		8 567	5 023		554	1 038		147 682	99 290		
mars	136 887	91 532		7 267	3 974		439	904		144 154	95 506		
avril	123 324	79 306		5 391	3 444		255	700		128 716	82 750		
mai	99 026	64 974		4 669	2 517		226	782		103 695	67 491		
juin	51 166	39 744		2 757	2 038		184	619		53 923	41 782		

## feves

Mois	collecte			semence			dont bio			total(1)			%
	07	08	09	07	08	09	07	08	09	07	08	09	
juillet	13 515	10 385	<b>16 898</b>	960	729	1 955	849	1 599	<b>3 200</b>	14 475	11 114	<b>18 853</b>	70%
août	79 983	108 933	<b>197 646</b>	1 054	1 964	2 716	1 259	3 127	<b>3 963</b>	81 037	110 896	<b>200 363</b>	81%
septembre	92 663	136 405	<b>185 740</b>	1 350	2 145	2 774	1 253	3 740	<b>4 424</b>	94 013	138 551	<b>188 514</b>	36%
octobre	83 677	126 349	<b>165 553</b>	1 499	3 617	3 739	1 289	3 554	<b>4 260</b>	85 176	129 966	<b>169 292</b>	30%
novembre	85 203	114 897	<b>142 445</b>	2 993	4 690	5 065	1 193	3 630	<b>3 968</b>	88 196	119 587	<b>147 510</b>	23%
décembre	76 485	94 599	<b>126 426</b>	3 675	5 507	6 104	1 266	3 465	<b>3 453</b>	80 160	100 106	<b>132 529</b>	32%
janvier	68 879	70 520		2 978	4 478		1 272	3 384		71 857	74 997		
février	53 327	56 035		2 142	3 758		1 092	3 128		55 469	59 793		
mars	42 673	40 960		2 069	3 394		964	2 967		44 742	44 354		
avril	38 681	31 394		1 421	2 484		778	2 708		40 101	33 878		
mai	18 311	26 904		1 323	2 285		706	2 509		19 634	29 189		
juin	9 004	15 783		961	2 006		522	2 078		9 965	17 789		

## lupin

Mois	collecte			semence			dont bio			total(1)			%	total protéagineux		
	07	08	09	07	08	09	07	08	09	07	08	09		07	08	09
juillet	412	272	<b>618</b>	441	108	72	40	36	<b>4</b>	853	380	<b>689</b>	81%	182	152	<b>243</b>
août	492	306	<b>2 571</b>	465	108	111	66	36	<b>13</b>	958	414	<b>2 681</b>	↗	285	283	<b>444</b>
septembre	1 047	1 024	<b>3 042</b>	508	102	168	80	35	<b>42</b>	1 554	1 126	<b>3 210</b>	####	301	306	<b>416</b>
octobre	948	985	<b>2 918</b>	508	116	143	50	25	<b>14</b>	1 456	1 100	<b>3 061</b>	####	289	280	<b>366</b>
novembre	888	951	<b>2 780</b>	508	116	154	45	25	<b>24</b>	1 396	1 066	<b>2 934</b>	####	286	258	<b>329</b>
décembre	885	939	<b>2 709</b>	463	92	153	40	25	<b>24</b>	1 348	1 031	<b>2 862</b>	####	265	228	<b>294</b>
janvier	844	866		531	90		43	25		1 375	956			242	187	
février	813	833		458	83		37	28		1 271	916			204	160	
mars	786	727		407	78		39	27		1 192	805			190	141	
avril	663	612		137	72		28	5		800	684			170	117	
mai	502	534		137	72		16	5		639	606			124	97	
juin	406	415		108	72		36	4		514	487			64	60	

Stocks semences : récolte 2008

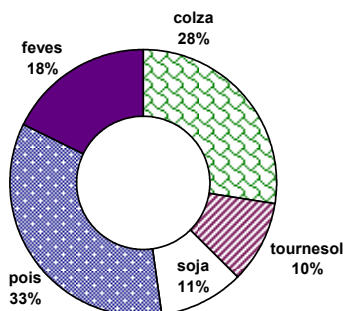

Stocks semences : récolte 2009

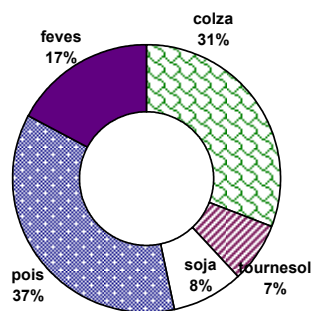

# Commercialisation nationale des oléagineux

## situation provisoire au 31 décembre récoltes 2007 à 2009

mois	colza									tournesol								
	collecte		semence		dont bio		total(1)			collecte		semence		dont bio		total(1)		
	08	09	08	09	08	09	08	09	%	08	09	08	09	08	09	08	09	%
juillet	309 435	425 259	3 630	4 552	124		313 065	429 810	37%	60 232	89 570	1	113	216	392	60 233	89 683	49%
août	324 448	392 963	4 727	2 740	29	130	329 175	395 703	20%	24 174	58 663	16	114	192	368	24 190	58 777	143%
septembre	395 599	411 867	1 877	120	222	79	397 476	411 987	4%	94 702	168 116	497	570	1 108	766	95 199	168 685	77%
octobre	402 482	385 398	72	120	103	10	402 554	385 519	-4%	187 831	151 893	640	26	765	842	188 471	151 919	-19%
novembre	290 284	394 465	598	1 666	49	40	290 882	396 130	36%	96 270	112 682	885	316	1 097	1 308	97 156	112 997	16%
décembre	352 783	381 204	827	111	43	8	353 610	381 315	8%	96 692	92 237	435	752	1 005	804	97 127	92 989	-4%
janvier	406 878		568		37		407 446			140 786		699		900		141 484		
février	403 029		2		171		403 030			104 368		1 562		417		105 931		
mars	362 815		2		52		362 817			105 981		178		645		106 159		
avril	447 519		24		8		447 543			123 590		35		587		123 625		
mai	390 639		162		13		390 801			131 777		181		602		131 959		
juin	406 022		7 661		240		413 682			165 800		2 199		1 041		167 999		
<b>total 31/12</b>	<b>2 075 031</b>	<b>2 391 155</b>	<b>11 732</b>	<b>9 308</b>	<b>569</b>	<b>269</b>	<b>2 086 762</b>	<b>2 400 464</b>	<b>15%</b>	<b>559 901</b>	<b>673 160</b>	<b>2 473</b>	<b>1 890</b>	<b>4 383</b>	<b>4 479</b>	<b>562 374</b>	<b>675 050</b>	<b>20%</b>
dont union	926 700	495 924	1 030				927 730	495 970		295 362	138 014	32	213			295 394	138 227	
<b>total 30/06</b>	<b>4 491 931</b>		<b>20 150</b>		<b>1 091</b>	<b>269</b>	<b>4 512 082</b>			<b>1 332 203</b>		<b>7 327</b>	<b>1 890</b>	<b>8 574</b>		<b>1 339 530</b>		

mois	soja									lin oléagineux									total oléagineux		
	collecte		semence		dont bio		total(1)			collecte		semence		dont bio		total(1)					
	08	09	08	09	08	09	08	09	%	08	09	08	09	08	09	08	09	%			
juillet	5 875	3 715	255	1	381	202	6 130	3 716	-39%	1 476	493	3	3	3	1 479	493	-67%	381	524	37%	
août	3 341	4 434	107		315	386	3 447	4 434	29%	1 541	1 666	24	2	3	1 565	1 666	6%	358	461	29%	
septembre	3 668	6 723	141		262	631	3 809	6 723	76%	1 782	2 366	190	3	4	1 972	2 366	20%	498	590	18%	
octobre	3 990	11 227	39		54	614	4 029	11 227	179%	1 215	2 187	6	158	8	5	1 221	2 345	92%	596	551	-8%
novembre	4 569	13 818	124	331	1 229	2 422	4 693	14 150	202%	623	2 000	14	7	30	637	2 000	214%	393	525	34%	
décembre	2 832	8 500			546	429	2 832	8 500	200%	748	1 410	4	1	14	50	751	1 411	88%	454	484	7%
janvier	4 204		1		531		4 205			298				3	298						
février	4 675		38		159		4 713			608		8		10	616						
mars	4 555		975		252		5 530			324		361		7	685						
avril	3 802		419		425		4 221			536		38		2	574						
mai	5 174		225		347		5 398			573		1		4	574						
juin	7 736		2 316		635		10 053			1 394		2		14	1 395						
<b>total 31/12</b>	<b>36 011</b>	<b>24 274</b>	<b>665</b>	<b>332</b>	<b>2 787</b>	<b>4 684</b>	<b>24 940</b>	<b>48 749</b>	<b>95%</b>	<b>7 385</b>	<b>10 122</b>	<b>240</b>	<b>159</b>	<b>93</b>	<b>7 625</b>	<b>10 281</b>	<b>35%</b>	<b>381</b>	<b>3 135</b>	<b>723%</b>	
dont union	15 005	14 070	76				14 146	10 812		490	626				490	626					
<b>total 30/06</b>	<b>54 421</b>		<b>4 639</b>		<b>5 136</b>		<b>59 059</b>	<b>48 749</b>	<b>6</b>	<b>11 117</b>		<b>649</b>	<b>159</b>	<b>75</b>	<b>93</b>	<b>11 766</b>		<b>4</b>	<b>5 922</b>		

unité : tonne

total (1) = collecte + semence

unité : 1000 t

Colza : commercialisation cumulée

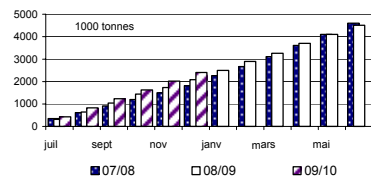

Soja : commercialisation cumulée

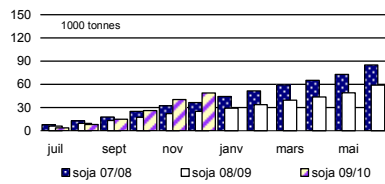

Tournesol : commercialisation cumulée

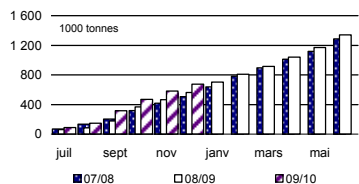

Colza bio : commercialisation cumulée

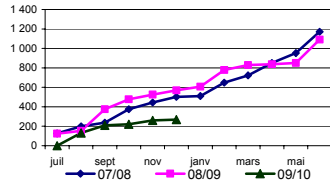

Soja bio : commercialisation cumulée

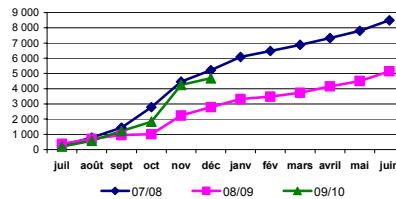

Tournesol bio : commercialisation cumulée

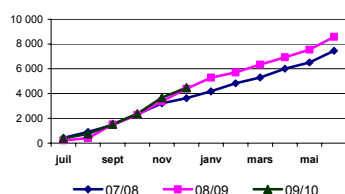

# Commercialisation nationale des protéagineux

situation provisoire au 31 décembre récoltes 2007 à 2009

mois	pois									féverole								
	collecte		semence		dont bio		total (1)			collecte		semence		dont bio		total (1)		
	08	09	08	09	08	09	08	09	%	08	09	08	09	08	09	08	09	%
juillet	34 803	30 151	440	391	194	526	35 243	30 542	-13%	3 402	4 830	4	75	201	684	3 406	4 905	44%
août	36 839	47 311	440	960	203	302	37 279	48 271	29%	23 289	52 741	42	303	705	1 160	23 332	53 045	127%
septembre	33 809	35 208	438	575	318	412	34 248	35 783	4%	43 104	48 500	164	162	804	426	43 268	48 662	12%
octobre	29 485	39 406	1 162	1 199	277	308	30 647	40 605	32%	24 781	26 330	117	111	799	431	24 898	26 441	6%
novembre	24 407	32 210	1 039	2 148	189	303	25 446	34 358	35%	17 965	31 051	453	102	586	761	18 418	31 153	69%
décembre	23 425	29 280	1 486	4 192	267	213	24 910	33 471	34%	24 817	12 444	474	1 406	668	962	25 291	13 850	-45%
janvier	28 035		2 829		300		30 864			34 875		1 765		407		36 640		
février	25 214		4 417		421		29 631			24 982		1 384		588		26 365		
mars	23 038		1 500		363		24 538			25 103		888		526		25 991		
avril	27 552		572		415		28 123			16 398		1 009		651		17 407		
mai	30 340		983		142		31 323			8 364		213		389		8 576		
juin	36 419		541		358		36 960			12 129		177		739		12 306		
<b>total 31/12</b>	<b>182 768</b>	<b>213 566</b>	<b>5 005</b>	<b>9 463</b>	<b>1 448</b>	<b>2 064</b>	<b>187 773</b>	<b>223 030</b>	<b>19%</b>	<b>137 358</b>	<b>175 895</b>	<b>1 254</b>	<b>2 160</b>	<b>3 763</b>	<b>4 424</b>	<b>138 612</b>	<b>178 055</b>	<b>28%</b>
<b>dont union</b>	<b>53 197</b>	<b>26 172</b>	<b>447</b>				<b>53 644</b>	<b>26 172</b>	<b>-51%</b>	<b>8 055</b>	<b>2 518</b>					<b>8 055</b>	<b>2 518</b>	<b>-69%</b>
<b>total 30/06</b>	<b>353 364</b>		<b>15 848</b>		<b>3 446</b>		<b>369 212</b>		<b>1</b>	<b>259 208</b>		<b>6 689</b>	<b>2 160</b>	<b>7 063</b>		<b>265 897</b>		

mois	lupin									total protéagineux		
	collecte		semence		dont bio		total (1)			08	09	%
	08	09	08	09	08	09	08	09	%	08	09	%
juillet	508						508			39 157	35 447	-9%
août	189			10	16		189	10	-95%	60 799	101 326	67%
septembre	6	33	7	5	14	0	13	38	200%	77 528	84 482	9%
octobre	91	25		25	13		91	49	-46%	55 636	67 095	21%
novembre	2	355				8	2	355		43 866	65 866	50%
décembre	50		24				74			50 275	47 321	-6%
janvier	12		2		12		13			67 517		
février	26		13		0		39			56 035		
mars	12		6				18			50 547		
avril	45		5		42		50			45 581		
mai										39 899		
juin	34		0		1		34			49 300		
<b>total 31/12</b>	<b>845</b>	<b>412</b>	<b>31</b>	<b>39</b>	<b>44</b>	<b>8</b>	<b>876</b>	<b>451</b>	<b>-48%</b>	<b>327 261</b>	<b>401 536</b>	<b>23%</b>
<b>dont union</b>	<b>21</b>						<b>21</b>		<b>-100%</b>	<b>61 721</b>	<b>28 690</b>	<b>-54%</b>
<b>total 30/06</b>	<b>974</b>		<b>56</b>	<b>39</b>	<b>99</b>	<b>8</b>	<b>1 030</b>		<b>1</b>	<b>636 139</b>		

unité : tonne  
total (1) = collecte + semence

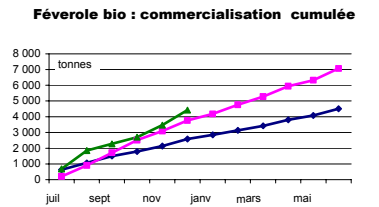
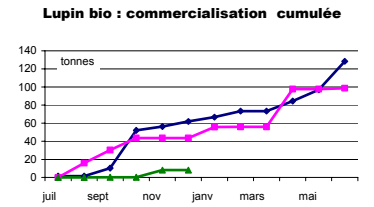
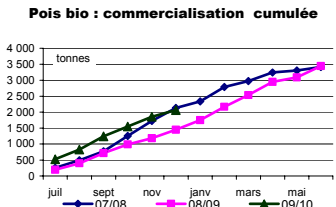
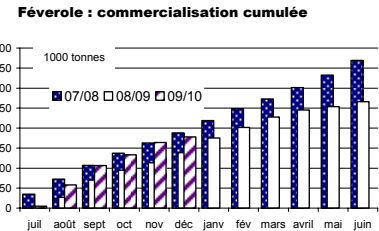
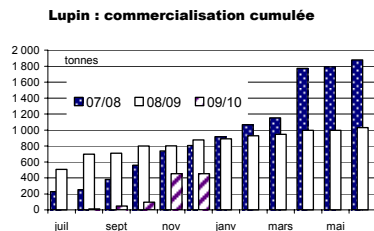
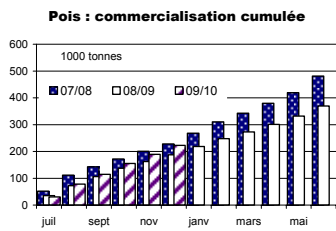

# Stocks de dépôt nationaux

situation provisoire au 31 décembre récoltes 2007 à 2009

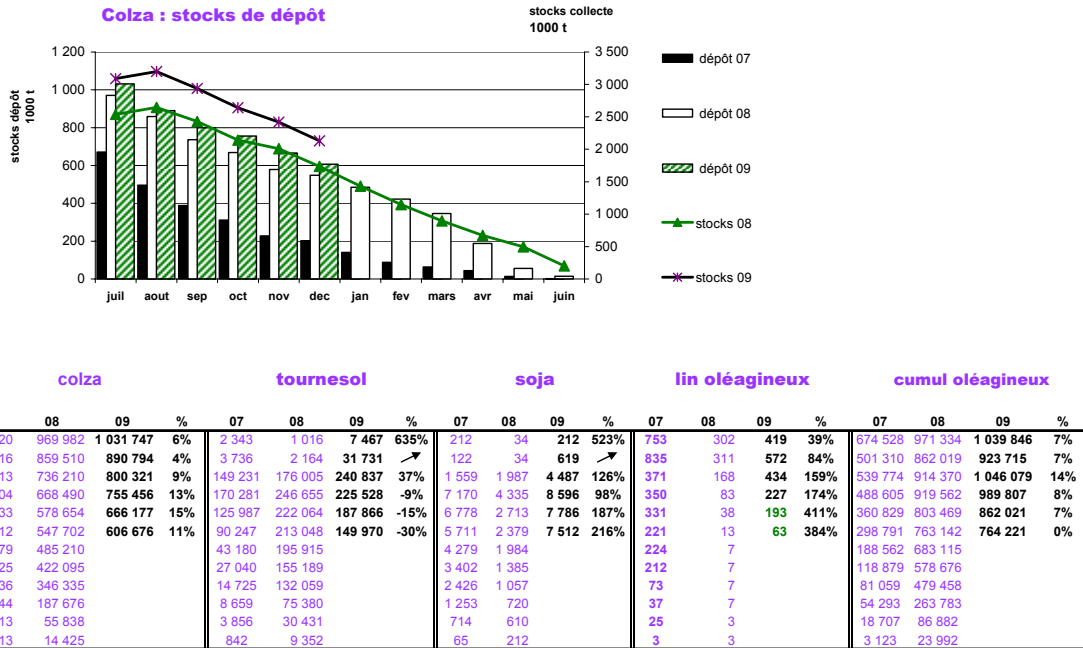

mois	07	08	09	%	07	08	09	%	07	08	09	%	07	08	09	%
juillet	44 937	56 654	60 610	7%	460	367	1 108	202%	58	26	4	-4%	45 396	57 021	61 722	8%
août	101 009	75 743	64 648	-15%	5 921	10 822	43 225	299%	58	25	25	-4%	106 988	86 591	107 898	25%
septembre	82 187	64 525	54 555	-15%	12 730	22 986	30 029	31%	58	31	8	-74%	94 974	87 542	84 593	-3%
octobre	67 190	57 608	50 054	-13%	7 309	16 735	25 622	53%	58	31	8	-74%	74 557	74 373	75 684	2%
novembre	59 162	53 300	44 895	-16%	5 519	14 734	23 012	56%	61	31	8	-74%	64 742	68 065	67 915	0%
décembre	53 868	47 962	37 633	-22%	4 145	13 520	20 245	50%	31	31	8	-74%	58 012	61 513	57 886	-6%
janvier	42 428	40 726			3 454	10 667			31	31			45 881	51 424		
février	33 802	31 591			2 503	7 499			31	31			36 305	39 121		
mars	19 052	18 136			965	3 434			29	29			20 016	21 600		
avril	11 044	12 009			723	2 243			5	5			11 766	14 258		
mai	4 898	4 098			471	1 243			5	5			5 369	5 346		
juin	907	1 062			22	437			4	4			929	1 503		

unité : tonne

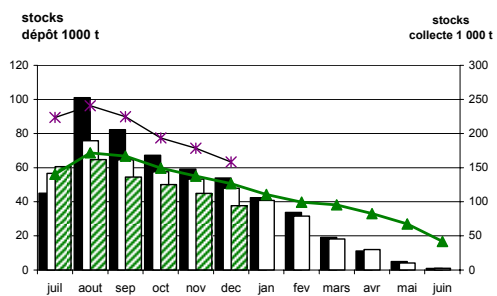
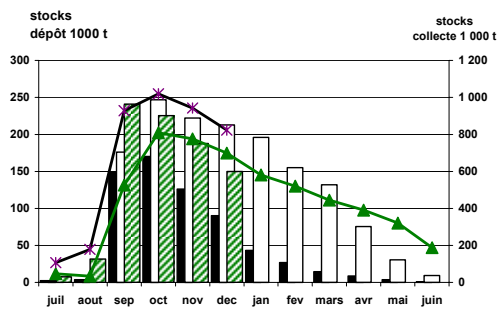



# **Collectes, sorties et stocks régionaux**

## **Au 31 décembre 2009**

**Marché des oléagineux**  
*Février 2010*

## Evolution régionale des mises en œuvre et des stocks des fabricants d'aliments du bétail

situation provisoire au 31 décembre Campagnes 2005/06 à 2009/10

### Oléoprotéagineux

	nombre FAB			cumul des incorporations						stocks					
	08/09	09/10	%	05/06	06/07	07/08	08/09	09/10	%	05/06	06/07	07/08	08/09	09/10	%
Ile-de-France		1		312	378			12		6	37	39	29	19	-18%
Champagne-Ardenne	2	2		4 101	4 136	2 277	2 403	858	-64%	112	281	146	66	54	-29%
Picardie	2	2		2 149	951	386	382	21	-95%	114	39	100	10	7	-35%
Haute-Normandie	2	2		969	576	268	248	532	114%	125	75	54	107	70	2%
Centre	7	5	-29%	8 624	7 610	5 430	2 451	5 218	113%	544	583	488	233	238	21%
Basse-Normandie	3	3		6 025	5 546	1 639	1 404	2 335	66%	562	366	240	12	14	76%
Bourgogne	5	5		8 740	5 842	2 783	1 632	1 916	17%	587	588	520	57	100	-48%
Nord-Pas-de-Calais	7	7		13 470	8 136	4 421	2 343	1 528	-35%	904	724	296	83	43	-78%
Lorraine	1	2	100%	1 270	1 098	708	209	91	-57%	137	260	153	21	5	
Alsace				242	206	117				36	5	2		1	
Franche-Comté					16	2									19%
Pays de la Loire	28	26	-7%	79 711	58 501	33 589	29 818	37 691	26%	5 896	4 016	2 698	1 915	2 281	-32%
Bretagne	37	36	-3%	214 046	147 085	70 919	63 422	109 375	72%	19 877	19 513	10 846	7 618	5 186	-15%
Poitou-Charentes	8	7	-13%	21 001	12 267	9 681	7 128	11 645	63%	2 194	2 332	1 849	1 722	1 459	-61%
Aquitaine	5	4	-20%	11 142	10 982	7 515	5 369	2 600	-52%	351	342	411	340	132	-60%
Midi-Pyrénées	13	7	-46%	17 868	14 848	5 974	2 896	1 615	-44%	923	597	517	2 286	905	
Limousin				1 658	1 305					47	54				-5%
Rhône- Alpes	11	13	18%	22 594	16 184	9 567	6 283	8 782	40%	998	1 474	738	497	474	-7%
Auvergne	11	11		12 053	9 626	5 321	1 744	1 641	-6%	498	489	316	392	364	1%
Languedoc-Roussillon	3	2	-33%	3 951	3 745	3 243	1 337	1 985	48%	403	297	144	214	216	-21%
PACA	4	4		443	215	202	304	339	12%	100	120	56	51	40	
autres (*)															
<b>total FRANCE</b>	<b>149</b>	<b>139</b>	<b>-7%</b>	<b>430 368</b>	<b>309 253</b>	<b>164 039</b>	<b>129 372</b>	<b>188 183</b>	<b>45%</b>	<b>34 412</b>	<b>32 194</b>	<b>19 613</b>	<b>15 652</b>	<b>11 606</b>	<b>-20%</b>

(\*) départements non précisés

unité : tonne

### Graines mises en œuvre par production

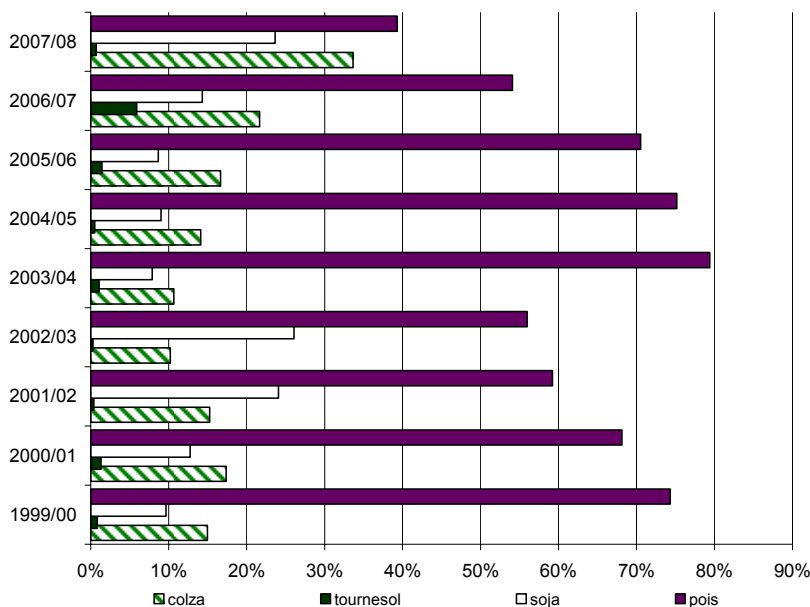



## colza

### Evolution régionale des mises en œuvre et des stocks des FAB

	cumul des incorporations						stocks					
	05/06	06/07	07/08	08/09	09/10	%	05/06	06/07	07/08	08/09	09/10	%
Champagne-Ardenne											29	
Picardie							1					
Centre	1 958	1 298	2 047	1 369	3 921	186%	93	39	58	31	15	-50%
Basse-Normandie		44							153			
Bourgogne	678	1 039	581	855	815	-5%	74	59	52	41	29	-30%
Nord-Pas-de-Calais	2 203	447	267		4		204	75				
Franche-Comté		16	2									
<b>Pays de la Loire</b>	<b>16 591</b>	<b>8 807</b>	<b>13 729</b>	<b>11 287</b>	<b>14 282</b>	<b>27%</b>	<b>620</b>	<b>549</b>	<b>1 043</b>	<b>675</b>	<b>682</b>	<b>1%</b>
<b>Bretagne</b>	<b>46 114</b>	<b>35 784</b>	<b>39 436</b>	<b>37 101</b>	<b>53 169</b>	<b>43%</b>	<b>4 497</b>	<b>7 209</b>	<b>8 304</b>	<b>4 582</b>	<b>2 664</b>	<b>-42%</b>
<b>Poitou-Charentes</b>	<b>8 384</b>	<b>3 335</b>	<b>6 191</b>	<b>4 300</b>	<b>7 571</b>	<b>76%</b>	<b>580</b>	<b>336</b>	<b>435</b>	<b>417</b>	<b>457</b>	<b>10%</b>
Aquitaine	1 285	785	855	894	1 347	51%	45	9	55	37	86	134%
Midi-Pyrénées	34		314				8		14	942	856	-9%
Limousin	9	9										
Rhône-Alpes	2 578	727	1 540	826	1 516	84%	71	19	55	7	27	315%
Auvergne	1 444	929	978	223	428	92%	92	129	170	220	281	28%
Languedoc-Roussillon	681	100	451	470	933	99%	54		33	40	138	245%
P.A.C.A.			9									
autres régions (*)												
<b>total FRANCE</b>	<b>81 958</b>	<b>53 318</b>	<b>66 399</b>	<b>57 325</b>	<b>83 985</b>	<b>47%</b>	<b>6 338</b>	<b>8 422</b>	<b>10 372</b>	<b>6 991</b>	<b>5 263</b>	<b>-25%</b>

unité : tonne

(\*) départements non précisés

## tournesol

### Evolution régionale des mises en œuvre et des stocks des FAB

	cumul des incorporations						stocks					
	05/06	06/07	07/08	08/09	09/10	%	05/06	06/07	07/08	08/09	09/10	%
Centre	30	25	12	60	371		29	36	18	55	68	22%
Basse-Normandie	9											
Bourgogne	96	30	14				2	2				
Nord-Pas-de-Calais												
Franche-Comté												
<b>Pays de la Loire</b>	<b>644</b>	<b>1 914</b>	<b>404</b>	<b>2</b>	<b>318</b>	<b>15790%</b>	<b>115</b>	<b>128</b>	<b>29</b>	<b>47</b>	<b>0</b>	<b>-99%</b>
<b>Bretagne</b>	<b>340</b>	<b>1 659</b>	<b>737</b>	<b>555</b>	<b>2 360</b>	<b>325%</b>	<b>52</b>	<b>102</b>	<b>5</b>	<b>148</b>	<b>23</b>	<b>-84%</b>
<b>Poitou-Charentes</b>	<b>1 506</b>	<b>3 067</b>	<b>1 413</b>	<b>859</b>	<b>1 723</b>	<b>101%</b>	<b>980</b>	<b>1 304</b>	<b>923</b>	<b>775</b>	<b>714</b>	<b>-8%</b>
Aquitaine	11	1					12					
Midi-Pyrénées	13	15	113	8	1	-85%		0	66	1 121		-100%
Rhône-Alpes	0	2	0		7			1	2	0	0	
Auvergne	1	1	1		22							
P.A.C.A.	39	14	41	27	16	-40%	1	9	6	2	1	-27%
autres régions (*)												
<b>total FRANCE</b>	<b>2 687</b>	<b>6 728</b>	<b>2 733</b>	<b>1 511</b>	<b>4 818</b>	<b>219%</b>	<b>1 192</b>	<b>1 582</b>	<b>1 048</b>	<b>2 148</b>	<b>807</b>	<b>-62%</b>

unité : tonne

(\*) départements non précisés

## soja

### Evolution régionale des mises en œuvre et des stocks des FAB

	cumul des incorporations						stocks					
	05/06	06/07	07/08	08/09	09/10	%	05/06	06/07	07/08	08/09	09/10	%
Ile-de-France												
Champagne-Ardenne	1 976	2 011	1 395	2 090	656	-69%	40	47	55	40		-100%
Picardie	9	7	36	45	2	-96%	0	5	1	3		-100%
Haute-Normandie	102	94	76	43	72	67%	27	28	26	36	28	-22%
Centre	11			3		-100%						
Basse-Normandie												
Bourgogne												
<b>Nord-Pas-de-Calais</b>	<b>2 271</b>	<b>1 215</b>	<b>1 472</b>	<b>1 169</b>	<b>1 028</b>	<b>-12%</b>	<b>151</b>	<b>49</b>	<b>70</b>	<b>68</b>	<b>27</b>	<b>-61%</b>
<b>Pays de la Loire</b>	<b>13 686</b>	<b>13 276</b>	<b>10 476</b>	<b>12 455</b>	<b>13 916</b>	<b>12%</b>	<b>1 152</b>	<b>1 078</b>	<b>614</b>	<b>660</b>	<b>859</b>	<b>30%</b>
<b>Bretagne</b>	<b>10 656</b>	<b>7 778</b>	<b>6 426</b>	<b>3 646</b>	<b>4 232</b>	<b>16%</b>	<b>1 215</b>	<b>563</b>	<b>552</b>	<b>755</b>	<b>430</b>	<b>-43%</b>
Poitou-Charentes	747	5	4	4	3	-32%	59		3	0	1	100%
Aquitaine	2 698	5 407	4 899	3 775	530	-86%	105	217	155	243	25	-90%
Midi-Pyrénées	21	126	16	8	1	-88%	4	9	9	8		-100%
Limousin	12	5					8	2				
Rhône-Alpes	4 804	5 056	3 117	2 761	3 635	32%	160	601	303	114	59	-48%
Auvergne	206	174	132	188	22	-88%	5	14	12	5		-100%
Languedoc-Roussillon					146							
P.A.C.A.											5	
<b>total FRANCE</b>	<b>37 198</b>	<b>35 153</b>	<b>28 050</b>	<b>26 187</b>	<b>24 243</b>	<b>-7%</b>	<b>2 925</b>	<b>2 612</b>	<b>1 800</b>	<b>1 932</b>	<b>1 433</b>	<b>-26%</b>

unité : tonne

(\*) départements non précisés

## lin

### Evolution régionale des mises en œuvre et des stocks des FAB

unité : tonne	cumul des incorporations						stocks					
	05/06	06/07	07/08	08/09	09/10	%	05/06	06/07	07/08	08/09	09/10	%
Centre	76			27	48	76%						
Lorraine	80	134	137				18	17	25			
Bretagne									11			
<b>Poitou-Charentes</b>	<b>42</b>	<b>24</b>	<b>45</b>	<b>50</b>	<b>27</b>	<b>-45%</b>		119	108	89	10	-89%
Aquitaine	297	477	368	192		-100%	34	21	44	37		-100%
Midi-Pyrénées												
<b>total FRANCE</b>	<b>495</b>	<b>635</b>	<b>550</b>	<b>268</b>	<b>75</b>	<b>-72%</b>	<b>52</b>	<b>157</b>	<b>188</b>	<b>125</b>	<b>10</b>	

(\*) départements non précisés

## pois

### Evolution régionale des mises en œuvre et des stocks des FAB

	cumul des incorporations						stocks					
	05/06	06/07	07/08	08/09	09/10	%	05/06	06/07	07/08	08/09	09/10	%
Ile-de-France	312	378			12		6	37	39	29	19	-34%
Champagne-Ardenne	2 008	2 125	882	313	202	-35%	72	235	92	26	25	-3%
Picardie	2 140	944	350	337	19	-94%	113	34	99	7	7	
Haute-Normandie	867	482	192	205	460	124%	98	47	28	71	42	-41%
Centre	6 210	6 014	3 031	876	772	-12%	310	465	383	109	114	4%
Basse Normandie	6 016	5 491	1 637	1 379	2 318	68%	562	353	71	3	4	52%
Bourgogne	7 966	4 769	2 189	777	1 101	42%	510	523	468	16	71	356%
Nord-Pas-de-Calais	8 997	5 376	2 642	1 158	369	-68%	549	542	226	7	16	138%
Lorraine	1 190	964	571	209	85	-59%	119	243	128	21	0	-99%
Alsace	242	206	117				36	5	2			
Franche-Comté												
<b>Pays de la Loire</b>	<b>48 161</b>	<b>33 762</b>	<b>8 361</b>	<b>5 345</b>	<b>8 178</b>	53%	<b>3 895</b>	<b>2 200</b>	<b>971</b>	<b>483</b>	<b>671</b>	39%
<b>Bretagne</b>	<b>152 200</b>	<b>94 617</b>	<b>22 880</b>	<b>19 261</b>	<b>34 339</b>	78%	<b>13 595</b>	<b>10 644</b>	<b>1 815</b>	<b>1 207</b>	<b>1 716</b>	42%
Poitou-Charentes	10 322	5 798	2 017	1 915	2 322	21%	575	573	380	441	277	-37%
Aquitaine	6 852	4 275	1 375	381	485	27%	155	77	157		21	
Midi-Pyrénées	17 755	14 634	5 483	2 858	1 613	-44%	900	583	428	214	49	-77%
Limousin	1 636	1 291					39	52				
Rhône-Alpes	14 126	9 360	4 087	2 059	2 812	37%	621	732	272	250	329	32%
Auvergne	10 028	8 177	3 834	1 019	777	-24%	384	339	122	135	58	-57%
Languedoc-Roussillon	3 270	3 645	2 792	867	1 052	21%	349	297	111	174	78	-55%
P.A.C.A.	404	176	152	277	177	-36%	95	111	50	49	34	-31%
autres régions (*)												
<b>total FRANCE</b>	<b>300 704</b>	<b>202 483</b>	<b>62 589</b>	<b>39 234</b>	<b>57 092</b>	<b>46%</b>	<b>22 982</b>	<b>18 091</b>	<b>5 842</b>	<b>3 241</b>	<b>3 531</b>	<b>9%</b>

unité : tonne

(\*) départements non précisés

## féverole

### Evolution régionale des mises en œuvre et des stocks des FAB

	cumul des incorporations						stocks					
	05/06	06/07	07/08	08/09	09/10	%	05/06	06/07	07/08	08/09	08/09	%
Champagne-Ardenne	117						1					
Picardie												
Centre	259	273	340	116	106	-9%	41	33	28	37	41	10%
Basse-Normandie		12	2	25	17	-33%		13	16	9	11	13%
Bourgogne												
Nord-Pas-de-Calais		1 098	39	16	128	702%		59		8		-100%
Lorraine					6						5	
Franche-Comté												
<b>Pays de la Loire</b>	<b>630</b>	<b>742</b>	<b>621</b>	<b>729</b>	<b>998</b>	37%	<b>114</b>	<b>61</b>	<b>42</b>	<b>51</b>	<b>69</b>	36%
<b>Bretagne</b>	<b>4 737</b>	<b>7 239</b>	<b>1 437</b>	<b>2 848</b>	<b>15 260</b>	436%	<b>518</b>	<b>995</b>	<b>159</b>	<b>927</b>	<b>353</b>	-62%
Aquitaine				127	238	87%				24		-100%
Midi-Pyrénées	<b>45</b>	<b>74</b>	<b>48</b>	<b>23</b>		-100%	10	5				
<b>Rhône- Alpes</b>	<b>977</b>	<b>968</b>	<b>763</b>	<b>637</b>	<b>741</b>	16%	<b>59</b>	<b>106</b>	<b>103</b>	<b>126</b>	<b>38</b>	-70%
Auvergne	<b>372</b>	<b>335</b>	<b>374</b>	<b>315</b>	<b>392</b>	25%	15	5	12	31	25	-19%
P.A.C.A.		25					4					
<b>total FRANCE</b>	<b>7 136</b>	<b>10 740</b>	<b>3 624</b>	<b>4 837</b>	<b>17 885</b>	<b>270%</b>	<b>762</b>	<b>1 279</b>	<b>360</b>	<b>1 212</b>	<b>540</b>	<b>-55%</b>

unité : tonne

(\*) départements non précisés

## Lupin

### Evolution régionale des mises en œuvre et des stocks des FAB

	cumul des incorporations						stocks					
	05/06	06/07	07/08	08/09	09/10	%	05/06	06/07	07/08	08/09	09/10	%
Centre	80						71	10				
Bourgogne		4						5				
Franche-Comté												
Pays de la Loire												
Bretagne		8	2	11	15	42%						
Poitou-Charentes		39	12									
Aquitaine		37	18					19				
Rhône- Alpes	108	72	60		71		87	16	3	2	21	1135%
Auvergne	3	11	2				3	2		1		-100%
<b>total FRANCE</b>	<b>191</b>	<b>171</b>	<b>94</b>	<b>11</b>	<b>86</b>	<b>712%</b>	<b>161</b>	<b>52</b>	<b>3</b>	<b>2</b>	<b>21</b>	<b>813%</b>

unité : tonne

(\*) départements non précisés

## Colza

### Evolution régionale des entrées et des stocks de collecte

situation provisoire au 31 décembre récoltes 2008 à 2009

Régions	entrées juil 09	entrées août 09	entrées sep 09	entrées oct 09	entrées nov 09	entrées déc 09	entrées janv 10	entrées fév 10	entrées mars 10	entrées avril 10	entrées mai 10	entrées juin 10	cumul semence au 31.12.09	cumul (1) au 31.12.09	% 09/10
Ile-de-France	171 682	18 502	6 481	2 550	9 432	7 469								216 117	24%
Champagne-Ardenne	<b>595 515</b>	<b>32 647</b>	<b>6 285</b>	<b>6 063</b>	<b>9 141</b>	<b>6 427</b>								<b>656 077</b>	<b>26%</b>
Picardie	<b>347 844</b>	<b>54 789</b>	<b>10 703</b>	<b>3 437</b>	<b>4 183</b>	<b>4 301</b>							<b>138</b>	<b>425 395</b>	<b>26%</b>
Haute-Normandie	92 244	99 290	14 244	7 723	15 985	11 931								241 417	15%
Centre	<b>417 902</b>	<b>144 436</b>	<b>40 418</b>	<b>20 169</b>	<b>61 099</b>	<b>39 401</b>							<b>1 398</b>	<b>724 822</b>	<b>16%</b>
Basse-Normandie	50 374	27 303	2 660	2 500	7 332	3 683								93 851	13%
Bourgogne	<b>443 990</b>	<b>20 347</b>	<b>17 094</b>	<b>4 924</b>	<b>17 506</b>	<b>8 300</b>								<b>512 161</b>	<b>26%</b>
Nord-Pas-de-Calais	12 421	33 685	11 052	3 687	2 917	3 720							<b>5 891</b>	73 372	1%
Lorraine	<b>375 261</b>	<b>37 474</b>	<b>13 976</b>	<b>11 887</b>	<b>17 432</b>	<b>7 262</b>								<b>463 291</b>	<b>26%</b>
Alsace	13 053	1 020	280			351								14 704	24%
Franche-Comté	52 810	10 778	1 908	5 321	2 997	4 702								78 516	41%
Pays de la Loire	<b>131 429</b>	<b>10 782</b>	<b>3 762</b>	<b>3 414</b>	<b>5 565</b>	<b>4 963</b>							<b>2 513</b>	<b>162 426</b>	<b>28%</b>
Bretagne	82 569	8 872	5 277	1 195	481	1 336								99 729	0%
Poitou-Charentes	<b>326 613</b>	<b>8 557</b>	<b>3 622</b>	<b>2 614</b>	<b>4 139</b>	<b>4 558</b>							<b>761</b>	<b>350 865</b>	<b>22%</b>
Aquitaine	25 212	2 157	997	220	533	703							<b>807</b>	30 629	4%
Midi-Pyrénées	74 038	4 240	3 217	4 498	6 539	7 425							<b>1 265</b>	101 221	-10%
Limousin	6 047	1 048	30			159								7 284	44%
Rhône- Alpes	36 485	600	120	101	215	357							<b>364</b>	38 241	-18%
Auvergne	26 557	2 668	1 015	1 653	1 458	1 074							<b>69</b>	34 493	54%
Languedoc-Roussillon	7 443	127	404		199	441								8 615	-29%
PACA	4 268	6	3											4 277	81%
autres (*)	215	1 064	234	124	28									1 665	55%
<b>total FRANCE</b>	<b>3 293 971</b>	<b>520 389</b>	<b>143 782</b>	<b>82 078</b>	<b>167 179</b>	<b>118 565</b>							<b>13 205</b>	<b>4 339 169</b>	<b>20%</b>

(\*) départements non précisés

Régions	stocks juil 09	stocks août 09	stocks sep 09	stocks oct 09	stocks nov 09	stocks déc 09	stocks janv 10	stocks fév 10	stocks mars 10	stocks avril 10	stocks mai 10	stocks juin 10	cumul semence au 31.12.09	cumul (1) au 31.12.09	% 09/10
Ile-de-France	156 061	139 436	113 780	97 194	85 548	77 110								77 110	9%
Champagne-Ardenne	<b>533 506</b>	<b>529 636</b>	<b>479 841</b>	<b>452 183</b>	<b>429 015</b>	<b>396 756</b>								<b>396 756</b>	<b>36%</b>
Picardie	<b>362 617</b>	<b>366 048</b>	<b>341 944</b>	<b>318 370</b>	<b>283 175</b>	<b>257 653</b>								<b>257 653</b>	<b>28%</b>
Haute-Normandie	110 573	165 962	144 078	129 160	125 003	112 391							<b>82</b>	112 391	-4%
Centre	<b>392 064</b>	<b>457 275</b>	<b>431 594</b>	<b>378 612</b>	<b>358 481</b>	<b>305 539</b>								<b>305 620</b>	<b>17%</b>
Basse-Normandie	44 826	55 868	50 833	38 948	35 792	22 014								22 014	-31%
Bourgogne	<b>345 611</b>	<b>343 570</b>	<b>323 920</b>	<b>294 054</b>	<b>266 947</b>	<b>232 867</b>								<b>232 867</b>	<b>23%</b>
Nord-Pas-de-Calais	16 772	52 415	53 058	50 369	47 208	44 844							<b>4 540</b>	49 384	49%
Lorraine	<b>363 312</b>	<b>364 158</b>	<b>343 311</b>	<b>314 364</b>	<b>281 378</b>	<b>250 721</b>								<b>250 721</b>	<b>23%</b>
Alsace	44 728	60 816	48 712	27 889	22 903	21 943								21 943	151%
Franche-Comté	25 708	19 103	14 984	12 566	12 334	13 096								13 096	121%
Pays de la Loire	120 918	116 912	101 460	81 903	74 694	59 026							<b>274</b>	59 300	39%
Bretagne	66 495	58 500	51 446	42 720	34 780	31 299								31 299	27%
Poitou-Charentes	<b>330 944</b>	<b>319 249</b>	<b>301 183</b>	<b>278 684</b>	<b>249 214</b>	<b>223 918</b>							<b>24</b>	<b>223 942</b>	<b>39%</b>
Aquitaine	28 741	28 133	27 876	18 413	9 892	10 212							<b>3 473</b>	13 686	-29%
Midi-Pyrénées	61 859	56 207	54 965	54 142	54 238	34 517							<b>2 559</b>	37 076	-22%
Limousin	3 490	3 390	3 007	2 624	2 336	2 211								2 211	34%
Rhône- Alpes	35 756	32 193	25 153	22 900	21 025	18 411							<b>3</b>	18 414	1%
Auvergne	18 732	8 547	2 887	2 924	3 694	3 017								3 017	59%
Languedoc-Roussillon	8 096	7 949	7 777	8 028	8 182	759								759	↗
PACA	3 805	3 530	4 318	3 394	2 919	2 782								2 782	105%
autres (*)			202												
<b>total FRANCE</b>	<b>3 074 611</b>	<b>3 188 895</b>	<b>2 926 328</b>	<b>2 629 441</b>	<b>2 408 756</b>	<b>2 121 084</b>							<b>10 956</b>	<b>2 132 039</b>	<b>23%</b>

unité : tonne (\*) départements non précisés  
cumul(1) = collecte + semences

Colza : évolution des stocks

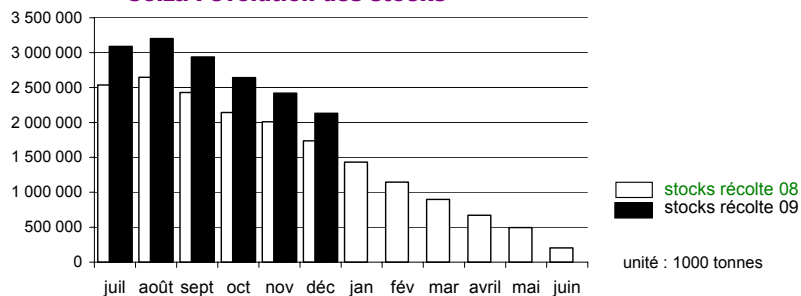

# Tournesol

## Evolution régionale des entrées et des stocks de collecte

situation provisoire au 31 décembre récoltes 2008 à 2009

Régions	entrées juil 09	entrées août 09	entrées sep 09	entrées oct 09	entrées nov 09	entrées déc 09	entrées janv 10	entrées fév 10	entrées mars 10	entrées avril 10	entrées mai 10	entrées juin 10	cumul semence au 31.12.09	cumul (1) au 31.12.09	% 09/10
Ile-de-France	0	398	6 190	1 069	2 228	184								10 068	53%
Champagne-Ardenne		1 990	30 313	1 533	83	29								33 948	28%
Picardie		112	3 019	220	74									3 425	32%
Haute-Normandie			105	95	17									217	↗
<b>Centre</b>	<b>283</b>	<b>6 697</b>	<b>109 537</b>	<b>26 846</b>	<b>7 878</b>	<b>8 626</b>								<b>159 867</b>	<b>40%</b>
Basse-Normandie		87	2 033	1 032	20	30								3 203	14%
<b>Bourgogne</b>	<b>130</b>	<b>11 401</b>	<b>60 070</b>	<b>2 554</b>	<b>566</b>	<b>990</b>								<b>75 711</b>	<b>21%</b>
Nord-Pas-de-Calais		24			39	50								113	-50%
Lorraine	10	316	4 576	204	216	8								5 329	41%
Alsace		148	1 034	274	28									1 483	26%
Franche-Comté		5 650	7 597	2 407	416	306								16 376	47%
<b>Pays de la Loire</b>	<b>323</b>	<b>1 676</b>	<b>63 280</b>	<b>12 417</b>	<b>4 183</b>	<b>3 275</b>							<b>534</b>	<b>85 689</b>	<b>31%</b>
Bretagne	23	73	665	304	183	34								1 281	↗
<b>Poitou-Charentes</b>	<b>977</b>	<b>49 895</b>	<b>306 748</b>	<b>27 702</b>	<b>7 997</b>	<b>11 529</b>								<b>404 847</b>	<b>25%</b>
Aquitaine	552	9 647	80 541	13 227	4 137	1 924							1 658	111 686	21%
<b>Midi-Pyrénées</b>	<b>4 957</b>	<b>19 120</b>	<b>220 316</b>	<b>38 812</b>	<b>17 102</b>	<b>27 485</b>							<b>263</b>	<b>328 055</b>	<b>3%</b>
Limousin	160	20	1 977	1 275	146	30								3 606	↗
Rhône- Alpes	21	13 861	29 473	2 491	231	159							866	47 101	32%
Auvergne	122	819	27 059	1 659	506	1 243								31 407	57%
Languedoc-Roussillon	2 971	29 104	5 833	313	627									38 847	13%
PACA	2 871	8 101	1 989	173	4								236	13 374	34%
autres (*)			40											40	-86%
<b>total FRANCE</b>	<b>7 557</b>	<b>127 774</b>	<b>991 776</b>	<b>141 942</b>	<b>46 535</b>	<b>56 532</b>							<b>3 556</b>	<b>1 375 671</b>	<b>21%</b>

(\*) départements non précisés

Régions	stocks juil 09	stocks août 09	stocks sep 09	stocks oct 09	stocks nov 09	stocks déc 09	stocks janv 10	stocks fév 10	stocks mars 10	stocks avril 10	stocks mai 10	stocks juin 10	cumul semence au 31.12.09	cumul (1) au 31.12.09	% 09/10
Ile-de-France	456	943	5 453	5 581	5 373	5 478								5 478	234%
Champagne-Ardenne	344	2 296	30 585	31 540	26 635	25 541								25 541	0%
Picardie	362	315	1 534	1 374	1 329	1 323								1 323	73%
Haute-Normandie	205	1	105	77	31	28								28	-96%
<b>Centre</b>	<b>17 241</b>	<b>14 203</b>	<b>106 217</b>	<b>125 184</b>	<b>122 227</b>	<b>117 704</b>								<b>117 704</b>	<b>60%</b>
Basse-Normandie	324	324	2 055	2 660	2 659	2 449								2 449	↗
Bourgogne	1 416	11 081	52 994	48 330	43 809	41 369								41 369	26%
Nord-Pas-de-Calais						50								50	
Lorraine	201	568	11 764	8 779	10 172	9 369								9 369	2%
Alsace	1 153	2 190	6 467	3 409	7 439	7 425								7 425	↗
Franche-Comté	203	5 631	8 639	10 017	9 248	7 418								7 418	↗
<b>Pays de la Loire</b>	<b>6 921</b>	<b>6 542</b>	<b>60 771</b>	<b>65 091</b>	<b>58 906</b>	<b>53 109</b>							<b>327</b>	<b>53 436</b>	<b>21%</b>
Bretagne	58	30	551	646	755	561								561	↗
<b>Poitou-Charentes</b>	<b>42 622</b>	<b>73 699</b>	<b>344 891</b>	<b>330 259</b>	<b>305 718</b>	<b>287 067</b>								<b>287 067</b>	<b>28%</b>
Aquitaine	11 762	13 131	76 878	84 904	62 740	58 881							1 430	60 311	0%
<b>Midi-Pyrénées</b>	<b>16 297</b>	<b>24 663</b>	<b>140 503</b>	<b>201 357</b>	<b>194 425</b>	<b>149 495</b>							<b>305</b>	<b>149 800</b>	<b>-3%</b>
Limousin	224	21	1 993	1 342	1 141	1 130								1 130	↗
Rhône- Alpes	1 112	14 312	38 093	35 737	31 466	26 967							322	27 288	52%
Auvergne	69	711	17 791	15 236	12 877	10 762								10 762	50%
Languedoc-Roussillon	4 388	3 238	7 361	33 060	32 617	4 869								4 869	-85%
PACA	166	2 976	10 195	11 180	9 860	9 946							236	10 183	29%
autres (*)															
<b>total FRANCE</b>	<b>105 523</b>	<b>176 876</b>	<b>924 838</b>	<b>1 015 762</b>	<b>939 423</b>	<b>820 941</b>							<b>2 620</b>	<b>823 561</b>	<b>18%</b>

unité : tonne (\*) départements non précisés

cumul(1) = collecte + semences

### Tournesol : évolution des stocks

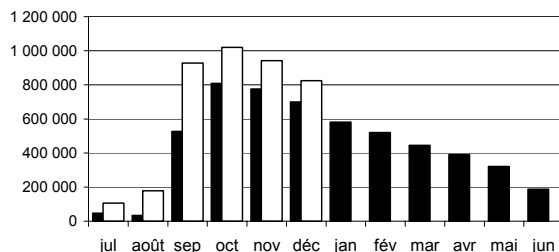

□ stocks récolte 08  
■ stocks récolte 09

unité : 1000 tonnes

## Soja

### Evolution régionale des entrées et des stocks de collecte

situation provisoire au 31 décembre récoltes 2008 à 2009

Régions	entrées juil 09	entrées août 09	entrées sep 09	entrées oct 09	entrées nov 09	entrées déc 09	entrées janv 10	entrées fév 10	entrées mars 10	entrées avril 10	entrées mai 10	entrées juin 10	cumul semence au 31.12.09	cumul (1) au 31.12.09	% 09/10
Ile-de-France				20										20	-62%
Champagne-Ardenne															
Picardie															
Haute-Normandie															
Centre				17	366	54	18						27	482	113%
Basse-Normandie															
<b>Bourgogne</b>	<b>12</b>	<b>1 048</b>	<b>9 684</b>	<b>751</b>	<b>28</b>	<b>10</b>							<b>301</b>	<b>11 834</b>	<b>96%</b>
Nord-Pas-de-Calais															
Lorraine															
Alsace		381	3 302	489	34									4 206	75%
Franche-Comté		307	5 120	378	93	21								5 920	74%
Pays de la Loire			19	3	63									85	
Bretagne		15	13	12	38									78	-54%
Poitou-Charentes			108	66	24									198	41%
<b>Aquitaine</b>	<b>5</b>	<b>37</b>	<b>4 503</b>	<b>5 372</b>	<b>1 696</b>	<b>472</b>							<b>1 221</b>	<b>13 307</b>	<b>111%</b>
<b>Midi-Pyrénées</b>	<b>662</b>	<b>191</b>	<b>8 174</b>	<b>17 132</b>	<b>2 907</b>	<b>2 172</b>							<b>191</b>	<b>31 429</b>	<b>82%</b>
Limousin															
<b>Rhône- Alpes</b>		<b>1 932</b>	<b>4 146</b>	<b>1 876</b>	<b>71</b>	<b>1</b>							<b>1 464</b>	<b>9 490</b>	<b>68%</b>
Auvergne			841	202										1 043	↗
Languedoc-Roussillon			12	418										430	4%
PACA			9	251	69	10								338	181%
autres (*)					53									53	
<b>total FRANCE</b>	<b>679</b>	<b>3 911</b>	<b>35 967</b>	<b>27 312</b>	<b>5 046</b>	<b>2 791</b>							<b>3 205</b>	<b>78 911</b>	<b>86%</b>

(\*) départements non précisés

Régions	stocks juil 09	stocks août 09	stocks sep 09	stocks oct 09	stocks nov 09	stocks déc 09	stocks janv 10	stocks fév 10	stocks mars 10	stocks avril 10	stocks mai 10	stocks juin 10	cumul semence au 31.12.09	cumul (1) au 31.12.09	% 09/10
Ile-de-France														20	-21%
Champagne-Ardenne	3	3	23	23	20	20									
Picardie															
Haute-Normandie															
Centre	7	7	161	513	490	431							27	459	308%
Basse-Normandie															
<b>Bourgogne</b>	<b>138</b>	<b>1 162</b>	<b>9 125</b>	<b>9 500</b>	<b>8 649</b>	<b>7 498</b>							<b>1</b>	<b>7 498</b>	<b>50%</b>
Nord-Pas-de-Calais															
Lorraine															
Alsace	1 599	1 369	4 998	4 326	4 333	4 245								4 245	36%
Franche-Comté	68	398	4 261	4 299	3 875	3 517								3 517	65%
Pays de la Loire			19	2	5	59								59	
Bretagne	227	227	227	227	157	111								111	-51%
Poitou-Charentes	90	90	112	178	178	176								176	25%
<b>Aquitaine</b>	<b>1 634</b>	<b>1 233</b>	<b>4 994</b>	<b>8 154</b>	<b>5 724</b>	<b>4 229</b>							<b>1 359</b>	<b>5 588</b>	<b>-15%</b>
<b>Midi-Pyrénées</b>	<b>7 930</b>	<b>5 248</b>	<b>10 046</b>	<b>26 226</b>	<b>22 139</b>	<b>15 837</b>							<b>238</b>	<b>16 074</b>	<b>1%</b>
Limousin															
<b>Rhône- Alpes</b>	<b>708</b>	<b>2 187</b>	<b>5 457</b>	<b>6 703</b>	<b>6 638</b>	<b>5 578</b>							<b>1 390</b>	<b>6 967</b>	<b>37%</b>
Auvergne			773	842	397	717								717	↗
Languedoc-Roussillon	6	6	6	300	281	103								103	-86%
PACA	6	6	15	266	277	238								238	87%
autres (*)															
<b>total FRANCE</b>	<b>12 416</b>	<b>11 935</b>	<b>40 219</b>	<b>61 559</b>	<b>53 163</b>	<b>42 757</b>							<b>3 014</b>	<b>45 771</b>	<b>16%</b>

unité : tonne (\*) départements non précisés

cumul(1) = collecte + semences

### Soja : évolution des stocks

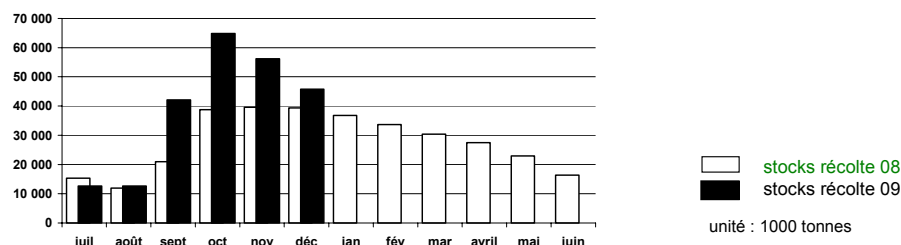

## Lin oléagineux Evolution régionale des entrées et des stocks de collecte

situation provisoire au 31 décembre récoltes 2008 à 2009

Régions	entrées juil 09	entrées août 09	entrées sep 09	entrées oct 09	entrées nov 09	entrées déc 09	entrées janv 10	entrées fév 10	entrées mars 10	entrées avril 10	entrées mai 10	entrées juin 10	cumul semence au 31.12.09	cumul (1) au 31.12.09	% 09/10
Ile-de-France	147	106	79	106	48	13							134	634	934%
Champagne-Ardenne		59				1								61	-4%
<b>Picardie</b>	<b>438</b>	<b>581</b>	<b>292</b>	<b>156</b>	<b>317</b>	<b>43</b>							<b>233</b>	<b>2 060</b>	<b>79%</b>
Haute-Normandie		28	16		42									86	
<b>Centre</b>	<b>361</b>	<b>1 106</b>	<b>1 118</b>	<b>303</b>	<b>276</b>	<b>335</b>							<b>21</b>	<b>3 518</b>	<b>60%</b>
Basse-Normandie															
Bourgogne		99	50	76	22	27							23	297	259%
Nord-Pas-de-Calais			21		80									100	
Lorraine			34	28										90	
Alsace															
Franche-Comté															
Pays de la Loire	1 938	269	116	2	39	95							97	2 555	267%
<b>Bretagne</b>	<b>497</b>	<b>539</b>	<b>178</b>	<b>239</b>	<b>9</b>	<b>156</b>								<b>1 618</b>	
<b>Poitou-Charentes</b>	<b>1 512</b>	<b>428</b>	<b>204</b>	<b>49</b>	<b>45</b>	<b>27</b>								<b>2 265</b>	<b>70%</b>
Aquitaine		96												96	234%
Midi-Pyrénées	215	28	30	1	13									287	531%
Limousin		89												89	117%
Rhône- Alpes	9	14												24	
Auvergne	9	5												14	
Languedoc-Roussillon			3	1										4	
PACA	21		2											22	
autres (*)															
<b>total FRANCE</b>	<b>5 147</b>	<b>3 450</b>	<b>2 140</b>	<b>959</b>	<b>918</b>	<b>699</b>							<b>507</b>	<b>13 819</b>	<b>55%</b>

(\*) départements non précisés

Régions	stocks juil 09	stocks août 09	stocks sep 09	stocks oct 09	stocks nov 09	stocks déc 09	stocks janv 10	stocks fév 10	stocks mars 10	stocks avril 10	stocks mai 10	stocks juin 10	cumul semence au 31.12.09	cumul (1) au 31.12.09	% 09/10
Ile-de-France		64	64	64											-100%
Champagne-Ardenne	9	68	68	67	67	67								67	668%
Picardie	337	476	139	29	26	25							134	159	-45%
Haute-Normandie	39	66	72	70	42	37							261	298	
<b>Centre</b>	<b>413</b>	<b>1 270</b>	<b>1 997</b>	<b>1 786</b>	<b>1 578</b>	<b>1 485</b>							<b>105</b>	<b>1 590</b>	<b>179%</b>
Basse-Normandie															
Bourgogne	24	120	119	117	110	100								100	2%
Nord-Pas-de-Calais															
Lorraine			33	0	0	0								0	
Alsace															
Franche-Comté															
<b>Pays de la Loire</b>	<b>2 311</b>	<b>2 555</b>	<b>2 401</b>	<b>2 198</b>	<b>1 649</b>	<b>1 253</b>								<b>1 253</b>	<b>281%</b>
<b>Bretagne</b>	<b>422</b>	<b>1 047</b>	<b>964</b>	<b>941</b>	<b>928</b>	<b>914</b>								<b>914</b>	<b>30%</b>
<b>Poitou-Charentes</b>	<b>1 393</b>	<b>1 698</b>	<b>1 605</b>	<b>1 065</b>	<b>897</b>	<b>848</b>								<b>848</b>	<b>27%</b>
Aquitaine		96	59	5	5	5								5	
Midi-Pyrénées	183	187	126	102	50	20								20	
Limousin		0	0	0	0	0								0	
Rhône- Alpes	14	28	28	28	28	28								28	536%
Auvergne	9	14													
Languedoc-Roussillon		3	3	3	3										-100%
PACA	21	21	22	22	22	1								1	
autres (*)															
<b>total FRANCE</b>	<b>5 172</b>	<b>7 712</b>	<b>7 699</b>	<b>6 496</b>	<b>5 405</b>	<b>4 784</b>							<b>499</b>	<b>5 283</b>	<b>93%</b>

unité : tonnes (\*) départements non précisés

cumul(1) = collecte + semences

### Lin : évolution des stocks

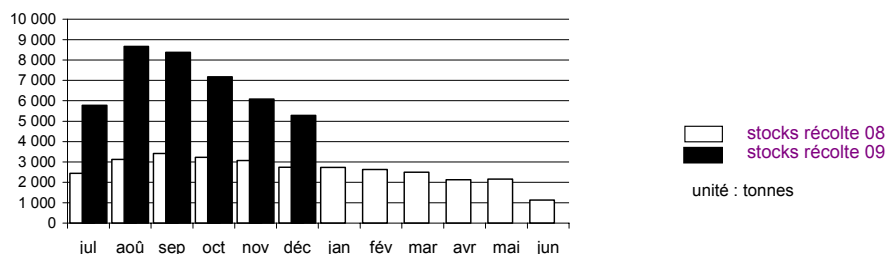

## Pois

### Evolution régionale des entrées et des stocks de collecte

situation provisoire au 31 décembre récoltes 2008 à 2009

Régions	entrées juil 09	entrées août 09	entrées sep 09	entrées oct 09	entrées nov 09	entrées déc 09	entrées janv 10	entrées fév 10	entrées mars 10	entrées avril 10	entrées mai 10	entrées juin 10	cumul semence au 31.12.09	cumul (1) au 31.12.09	% 09/10
Ile-de-France	27 509	6 244	1 009	731	1 746	1 747							2 107	41 092	21%
Champagne-Ardenne	37 591	3 041	395	872	345	509							4 788	47 540	66%
Picardie	59 710	18 082	3 604	1 034	2 395	1 626							3 607	90 058	43%
Haute-Normandie	2 461	5 906	3 504	791	1 203	2 229							2 239	18 332	24%
Centre	15 704	13 857	4 442	3 063	2 490	3 295							4 103	46 953	43%
Basse-Normandie	2 398	4 238	189	379	1 649	1 398							248	10 499	27%
Bourgogne	11 157	1 109	338	661	558	1 018							323	15 162	29%
Nord-Pas-de-Calais	684	3 909	1 899	752	440	728							2 792	11 204	134%
Lorraine	394	639	31	98	32	106							68	1 368	-20%
Alsace	185	20												205	-30%
Franche-Comté	161	81	12			4								258	205%
Pays de la Loire	9 435	1 826	560	351	479	854							797	14 301	90%
Bretagne	1 978	4 788	1 125	239	137	40							580	8 886	168%
Poitou-Charentes	25 728	1 216	335	176	669	284							484	28 892	20%
Aquitaine	484	104	66										76	729	-6%
Midi-Pyrénées	4 504	148	335	159	120	320							136	5 721	-5%
Limousin	2													2	
Rhône- Alpes	2 831	43	38	31		28							406	3 377	-13%
Auvergne	1 017	265	56	40	16	95								1 487	168%
Languedoc-Roussillon	2 002	693	50	62	86	6								2 900	-21%
PACA	2 204	56	68		3								252	2 583	-13%
autres(*)															
<b>total FRANCE</b>	<b>208 138</b>	<b>66 262</b>	<b>18 055</b>	<b>9 436</b>	<b>12 367</b>	<b>14 286</b>							<b>23 005</b>	<b>351 549</b>	<b>35%</b>

(\*) départements non précisés

Régions	stocks juil 09	stocks août 09	stocks sep 09	stocks oct 09	stocks nov 09	stocks déc 09	stocks janv 10	stocks fév 10	stocks mars 10	stocks avril 10	stocks mai 10	stocks juin 10	cumul semence au 31.12.09	cumul (1) au 31.12.09	% 09/10
Ile-de-France	24 889	28 848	25 173	23 391	22 315	19 259							1 005	20 264	16%
Champagne-Ardenne	39 282	35 534	32 078	26 628	22 753	19 262							1 853	21 115	13%
Picardie	73 050	84 454	81 447	69 146	59 347	52 783							1 834	54 617	36%
Haute Normandie	5 446	8 002	11 210	6 150	6 151	7 955							2 062	10 017	98%
Centre	18 249	29 677	28 115	25 719	24 620	22 365							1 654	24 019	66%
Basse Normandie	2 849	4 468	3 537	3 483	3 570	3 120								3 120	6%
Bourgogne	10 096	11 321	10 678	9 556	8 671	7 583							112	7 694	18%
Nord Pas de Calais	602	2 884	1 836	1 297	1 336	2 908							2 447	5 356	64%
Lorraine	252	809	700	620	1 476	225							48	274	-50%
Alsace	155	29	12	12	12	12								12	9%
Franche Comté	116	197	209	209	205	205								205	717%
Pays de Loire	9 138	7 121	5 012	3 653	3 123	1 977							683	2 660	-11%
Bretagne	1 367	3 388	2 264	888	718	630							418	1 048	-23%
Poitou Charentes	19 395	5 498	5 229	4 756	4 236	3 682							272	3 954	145%
Aquitaine	670	454	437	395	424	414							156	570	-20%
Midi Pyrénées	4 527	3 508	2 856	2 257	1 683	503							29	532	-88%
Limousin	2	2	2	2	2	1								1	
Rhône- Alpes	2 265	1 748	1 373	1 121	862	688							286	974	-42%
Auvergne	948	1 121	941	678	566	518								518	38%
Languedoc Roussillon	1 851	2 494	1 910	1 654	1 395	687								687	-80%
PACA	2 114	2 031	1 768	1 288	947	724								724	-25%
autres (*)															
<b>total FRANCE</b>	<b>217 262</b>	<b>233 587</b>	<b>216 786</b>	<b>182 903</b>	<b>164 410</b>	<b>145 500</b>							<b>12 859</b>	<b>158 358</b>	<b>25%</b>

unité : tonne

(\*) départements non précisés

cumul(1) = collecte + semences

### Pois : évolution des stocks

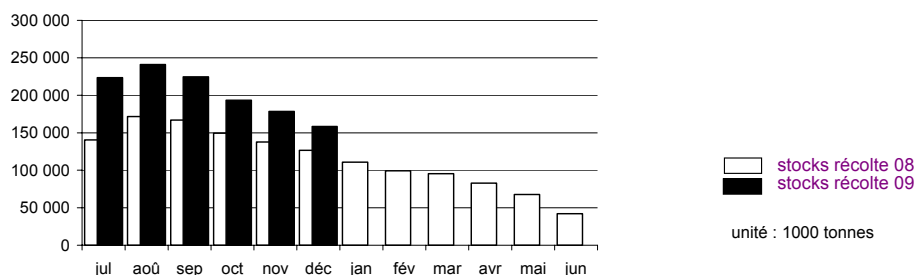

## Février

### Evolution régionale des entrées et des stocks de collecte

situation provisoire au 31 décembre récoltes 2008 à 2009

Régions	entrées juil 09	entrées août 09	entrées sep 09	entrées oct 09	entrées nov 09	entrées déc 09	entrées janv 10	entrées fév 10	entrées mars 10	entrées avril 10	entrées mai 10	entrées juin 10	cumul semence au 31.12.09	cumul (1) au 31.12.09	% 09/10
Ile-de-France	162	53 761	1 969	681	1 065	2 199							596	60 432	18%
Champagne-Ardenne	123	21 785	1 939	305	490	258							1 622	26 522	81%
Picardie	109	118 316	6 172	2 307	2 294	1 077							1 124	131 399	34%
Haute-Normandie		10 343	15 282	2 403	1 923	1 669							1 906	33 526	38%
Centre	79	624	335	347	176	79							777	2 417	-14%
Basse-Normandie	3	14 218	1 040	496	167	2 177								18 100	136%
Bourgogne	58	583	118	26	58	51							9	903	-10%
Nord-Pas-de-Calais	130	9 698	10 049	2 236	2 839	1 070							1 005	27 027	67%
Lorraine		396	138	10	69									612	35%
Alsace															
Franche-Comté		11												11	-27%
Pays de la Loire	1 164	973	380	407	70	72							31	3 098	87%
Bretagne	210	865	815	282	177	227								2 577	35%
Poitou-Charentes	406	205	173	20	1	1								806	-29%
Aquitaine	534	32	15	8		1								590	-13%
Midi-Pyrénées	672	84	163	62	57	60								1 099	-60%
Limousin		16												16	
Rhône- Alpes	37	35	29	53	45	30								229	88%
Auvergne	6	99	5											110	-48%
Languedoc-Roussillon															
PACA															
autres (*)		50												50	87%
<b>total FRANCE</b>	<b>3 693</b>	<b>232 095</b>	<b>38 620</b>	<b>9 643</b>	<b>9 430</b>	<b>8 970</b>							<b>7 070</b>	<b>309 522</b>	<b>37%</b>

(\*) départements non précisés

Régions	stocks juil 09	stocks août 09	stocks sep 09	stocks oct 09	stocks nov 09	stocks déc 09	stocks janv 10	stocks fév 10	stocks mars 10	stocks avril 10	stocks mai 10	stocks juin 10	cumul semence au 31.12.09	cumul (1) au 31.12.09	% 09/10
Ile-de-France	1 545	38 877	36 416	33 785	26 685	24 245							314	24 559	40%
Champagne-Ardenne	820	18 319	18 928	13 940	9 324	11 256							967	12 224	11%
Picardie	4 898	91 791	72 982	65 926	53 291	53 831							982	54 813	15%
Haute-Normandie	856	12 817	12 640	11 174	10 522	10 185							2 533	12 718	154%
Centre	900	1 093	1 371	1 293	1 130	1 085							513	1 598	11%
Basse-Normandie	2 243	15 920	16 545	14 578	14 023	3 562								3 562	-54%
Bourgogne	295	723	756	737	728	702								702	21%
Nord-Pas-de-Calais	257	11 349	18 692	17 580	18 404	16 790							749	17 539	269%
Lorraine	83	489	626	572	3 354	531								531	319%
Alsace															
Franche-Comté															
Pays de la Loire	1 315	2 024	1 998	1 446	1 005	909							31	941	34%
Bretagne	586	1 416	1 985	2 005	1 773	1 365								1 365	21%
Poitou-Charentes	641	718	775	724	656	569								569	-24%
Aquitaine	1 361	929	818	733	641	615							14	629	-12%
Midi-Pyrénées	1 031	998	1 018	926	779	653								653	-35%
Limousin		16	16												
Rhône- Alpes	37	37	37	23	23	18								18	-68%
Auvergne	6	125	130	112	106	109								109	1185%
Languedoc-Roussillon	26	7	7												
PACA															
autres (*)															
<b>total FRANCE</b>	<b>16 898</b>	<b>197 646</b>	<b>185 740</b>	<b>165 553</b>	<b>142 445</b>	<b>126 426</b>							<b>6 104</b>	<b>132 529</b>	<b>32%</b>

unité : tonne (\*) départements non précisés  
cumul(1) = collecte + semences

#### Février : évolution des stocks

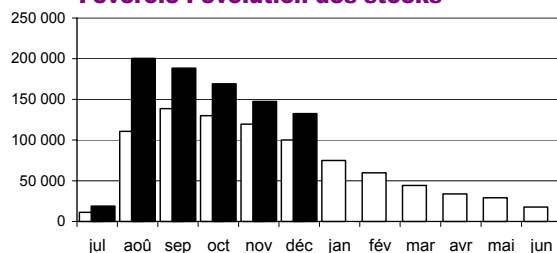

□ stocks récolte 08  
■ stocks récolte 09  
unité : 1000 tonnes



## Lupin

### Evolution régionale des entrées et des stocks de collecte

situation provisoire au 31 décembre récoltes 2007 à 2009

Régions	entrées juil 09	entrées août 09	entrées sep 09	entrées oct 09	entrées nov 09	entrées déc 09	entrées janv 10	entrées fév 10	entrées mars 10	entrées avril 10	entrées mai 10	entrées juin 10	cumul semence au 31.12.09	cumul (1) au 31.12.09	% 09/10
Ile-de-France															-100%
Champagne-Ardenne															
Picardie															
Haute-Normandie															
<b>Centre</b>		11											11	22	-100%
Basse-Normandie															
Bourgogne															
Nord-Pas-de-Calais													1	1	
Lorraine															
Alsace															
Franche-Comté															
<b>Pays de la Loire</b>		183	427										62	671	26%
Bretagne			79	24	355									458	278%
<b>Poitou-Charentes</b>	237	1 776	124	33										2 170	574%
Aquitaine	34	88												122	
Midi-Pyrénées															-100%
Limousin															
Rhône- Alpes													49	49	198%
Auvergne															-100%
Languedoc-Roussillon															
PACA															
autres (*)															
<b>total FRANCE</b>	<b>270</b>	<b>2 058</b>	<b>630</b>	<b>57</b>	<b>355</b>								<b>122</b>	<b>3 492</b>	<b>237%</b>

(\*) départements non précisés

Régions	stocks juil 09	stocks août 09	stocks sep 09	stocks oct 09	stocks nov 09	stocks déc 09	stocks janv 10	stocks fév 10	stocks mars 10	stocks avril 10	stocks mai 10	stocks juin 10	cumul semence au 31.12.09	cumul (1) au 31.12.09	% 09/10
Ile-de-France															
Champagne-Ardenne															
Picardie															
Haute-Normandie															
<b>Centre</b>	1	1	5	4	4								11	11	-63%
Basse-Normandie															
Bourgogne	3	3	3												
Nord-Pas-de-Calais													2	2	-68%
Lorraine															
Alsace															
Franche-Comté															
<b>Pays de la Loire</b>	84	200	644	504	383	316							110	426	-28%
Bretagne				2											
<b>Poitou-Charentes</b>	509	2 347	2 371	2 388	2 373	2 373								2 373	590%
Aquitaine															
Midi-Pyrénées	13	13	13	13	13	13							8	21	-6%
Limousin															
Rhône- Alpes													23	23	16%
Auvergne	7	7	7	7	7	7								7	-62%
Languedoc-Roussillon															
PACA															
autres (*)															
<b>total FRANCE</b>	<b>618</b>	<b>2 571</b>	<b>3 042</b>	<b>2 918</b>	<b>2 780</b>	<b>2 709</b>							<b>153</b>	<b>2 862</b>	<b>178%</b>

unité : tonnes (\*) départements non précisés

cumul (1) = stocks + stocks semence

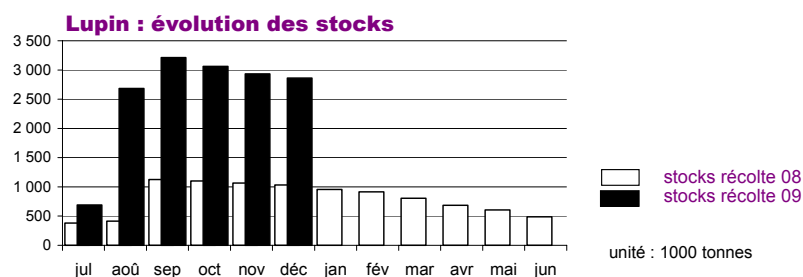



# **Collectes et stocks départementaux**

## **Au 31 décembre 2009**

**Marché des oléagineux**  
*Février 2010*





## Collecte des protéagineux récoltes 2008 et 2009

situation provisoire au 31 décembre

*Les chiffres sont issus des collectes des campagnes 2008/09 et 2009/10. L'étude est réalisée à partir du département d'exploitation du silo et les graines sont d'origine française.*

	pois				féverole				lupin				
	total		dt semence		total		dt semence		total		dt semence		
	déc-2008	déc-2009	déc-2008	déc-2009	déc-2008	déc-2009	déc-2008	déc-2009	déc-2008	déc-2009	déc-2008	déc-2009	
<b>12 ILE-DE-FRANCE</b>													
75 ville-de-Paris	0	0	0	0	0	0	0	0	0	0	0	0	0
77 seine et marne	18 923	23 639	1 184	1 459	45 034	54 438	545	593	4	0	0	0	0
78 yvelines	3 340	3 002	0	0	2 988	3 346	0	0	0	0	0	0	0
91 essonne	9 047	11 486	140	643	702	624	123	3	0	0	0	0	0
92 hauts de seine	0	0	0	0	0	0	0	0	0	0	0	0	0
93 seine st denis	0	0	0	0	0	0	0	0	0	0	0	0	0
94 val de marne	0	0	0	0	0	0	0	0	0	0	0	0	0
95 val d'oise	2 668	2 965	0	4	2 496	2 024	0	0	0	0	0	0	0
<b>total</b>	<b>33 978</b>	<b>41 092</b>	<b>1 324</b>	<b>2 107</b>	<b>51 220</b>	<b>60 432</b>	<b>668</b>	<b>596</b>	<b>4</b>	<b>0</b>	<b>0</b>	<b>0</b>	<b>0</b>
<b>08 CHAMPAGNE-ARDENNE</b>													
08 ardennes	2 374	3 688	299	471	5 306	9 576	110	184	0	0	0	0	0
10 aube	9 379	12 115	678	1 347	940	2 111	194	529	0	0	0	0	0
51 marne	16 169	30 785	486	2 969	8 294	14 427	1 004	910	0	0	0	0	0
52 haute marne	716	951	0	0	149	408	0	0	0	0	0	0	0
<b>total</b>	<b>28 639</b>	<b>47 540</b>	<b>1 462</b>	<b>4 788</b>	<b>14 690</b>	<b>26 522</b>	<b>1 307</b>	<b>1 622</b>	<b>0</b>	<b>0</b>	<b>0</b>	<b>0</b>	<b>0</b>
<b>19 PICARDIE</b>													
02 aisne	8 105	16 929	79	246	60 505	75 602	222	202	0	0	0	0	0
60 oise	29 260	40 311	1 104	2 055	24 848	33 923	579	787	0	0	0	0	0
80 somme	25 500	32 818	612	1 306	12 960	21 873	119	136	0	0	0	0	0
<b>total</b>	<b>62 866</b>	<b>90 058</b>	<b>1 795</b>	<b>3 607</b>	<b>98 313</b>	<b>131 399</b>	<b>919</b>	<b>1 124</b>	<b>0</b>	<b>0</b>	<b>0</b>	<b>0</b>	<b>0</b>
<b>11 HAUTE-NORMANDIE</b>													
27 eure	10 130	13 386	311	486	17 367	19 508	145	398	21	0	0	0	0
76 seine maritime	4 704	4 946	898	1 753	6 974	14 018	1 127	1 508	0	0	0	0	0
<b>total</b>	<b>14 834</b>	<b>18 332</b>	<b>1 210</b>	<b>2 239</b>	<b>24 340</b>	<b>33 526</b>	<b>1 272</b>	<b>1 906</b>	<b>21</b>	<b>0</b>	<b>0</b>	<b>0</b>	<b>0</b>
<b>07 CENTRE</b>													
18 cher	2 434	2 234	284	150	172	210	0	0	0	0	0	0	0
28 eure et loir	15 235	24 576	1 129	1 960	1 114	1 056	333	383	0	0	0	0	0
36 indre	3 361	3 969	629	1 121	480	472	187	302	0	0	0	0	0
37 indre et loire	1 533	2 647	0	0	101	49	0	0	0	11	0	0	0
41 loir et cher	4 435	6 554	109	140	878	455	113	24	0	11	0	0	11
45 loiret	5 735	6 972	340	732	60	174	0	68	0	0	0	0	0
<b>total</b>	<b>32 733</b>	<b>46 953</b>	<b>2 490</b>	<b>4 103</b>	<b>2 805</b>	<b>2 417</b>	<b>633</b>	<b>777</b>	<b>0</b>	<b>22</b>	<b>0</b>	<b>11</b>	<b>11</b>
<b>04 BASSE-NORMANDIE</b>													
14 calvados	6 233	7 022	527	248	7 583	17 476	77	0	0	0	0	0	0
50 manche	182	259	0	0	9	49	0	0	0	0	0	0	0
61 orne	1 867	3 218	0	0	89	574	0	0	0	0	0	0	0
<b>total</b>	<b>8 281</b>	<b>10 499</b>	<b>527</b>	<b>248</b>	<b>7 681</b>	<b>18 100</b>	<b>77</b>	<b>0</b>	<b>0</b>	<b>0</b>	<b>0</b>	<b>0</b>	<b>0</b>
<b>05 BOURGOGNE</b>													
21 côte d'or	2 017	2 875	215	268	158	161	0	0	0	0	0	0	0
58 nièvre	567	702	0	0	13	4	0	0	0	0	0	0	0
71 saône et loire	578	251	0	0	4	0	0	0	0	0	0	0	0
89 yonne	8 569	11 334	143	55	829	738	115	9	0	0	0	0	0
<b>total</b>	<b>11 731</b>	<b>15 162</b>	<b>358</b>	<b>323</b>	<b>1 003</b>	<b>903</b>	<b>115</b>	<b>9</b>	<b>0</b>	<b>0</b>	<b>0</b>	<b>0</b>	<b>0</b>
<b>17 NORD-PAS-DE-CALAIS</b>													
59 nord	2 335	5 853	554	2 570	5 697	8 663	581	671	0	1	0	0	1
62 pas de calais	2 456	5 351	68	222	10 528	18 364	409	334	0	0	0	0	0
<b>total</b>	<b>4 791</b>	<b>11 204</b>	<b>622</b>	<b>2 792</b>	<b>16 225</b>	<b>27 027</b>	<b>991</b>	<b>1 005</b>	<b>0</b>	<b>1</b>	<b>0</b>	<b>0</b>	<b>1</b>
<b>15 LORRAINE</b>													
54 meurthe et moselle	756	331	79	68	0	11	0	0	0	0	0	0	0
55 meuse	378	400	0	0	315	296	0	0	0	0	0	0	0
57 moselle	542	636	0	0	114	235	0	0	0	0	0	0	0
88 vosges	32	0	0	0	26	70	0	0	0	0	0	0	0
<b>total</b>	<b>1 708</b>	<b>1 368</b>	<b>79</b>	<b>68</b>	<b>454</b>	<b>612</b>	<b>0</b>	<b>0</b>	<b>0</b>	<b>0</b>	<b>0</b>	<b>0</b>	<b>0</b>
<b>01 ALSACE</b>													
67 bas rhin	113	25	0	0	0	0	0	0	0	0	0	0	0
68 haut rhin	182	180	0	0	0	0	0	0	0	0	0	0	0
<b>total</b>	<b>295</b>	<b>205</b>	<b>0</b>	<b>0</b>	<b>0</b>	<b>0</b>	<b>0</b>	<b>0</b>	<b>0</b>	<b>0</b>	<b>0</b>	<b>0</b>	<b>0</b>
<b>10 FRANCHE-COMTE</b>													
25 doubs	2	0	0	0	0	0	0	0	0	0	0	0	0
39 jura	69	213	0	0	0	0	0	0	0	0	0	0	0
70 haute saône	14	45	0	0	15	11	0	0	0	0	0	0	0
90 territoire de belfort	0	0	0	0	0	0	0	0	0	0	0	0	0
<b>total</b>	<b>85</b>	<b>258</b>	<b>0</b>	<b>0</b>	<b>15</b>	<b>11</b>	<b>0</b>	<b>0</b>	<b>0</b>	<b>0</b>	<b>0</b>	<b>0</b>	<b>0</b>
<b>18 PAYS DE LA LOIRE</b>													
44 loire atlantique	540	1 424	0	0	385	536	0	0	409	430	0	0	0
49 maine et loire	1 989	3 132	148	408	567	1 115	0	31	42	181	7	62	62
53 mayenne	1 633	3 838	0	0	250	478	0	0	73	60	0	0	0
72 sarthe	1 707	2 981	0	0	95	319	0	0	0	0	0	0	0
85 vendée	1 643	2 926	442	389	356	650	73	0	6	0	0	0	0
<b>total</b>	<b>7 512</b>	<b>14 301</b>	<b>590</b>	<b>797</b>	<b>1 653</b>	<b>3 098</b>	<b>73</b>	<b>31</b>	<b>531</b>	<b>671</b>	<b>7</b>	<b>62</b>	<b>62</b>

## Collecte des protéagineux récoltes 2008 et 2009

situation provisoire au 31 décembre

*Les chiffres sont issus des collectes des campagnes 2008/09 et 2009/10. L'étude est réalisée à partir du département d'exploitation du silo et les graines sont d'origine française.*

	pois				féverole				lupin			
	total		dt semence		total		dt semence		total		dt semence	
	déc-2008	déc-2009	déc-2008	déc-2009	déc-2008	déc-2009	déc-2008	déc-2009	déc-2008	déc-2009	déc-2008	déc-2009
<b>06 BRETAGNE</b>												
22 côtes d'armor	1 013	2 406	194	228	652	599	0	0	0	0	0	0
29 finistère	67	290	0	0	150	111	0	0	0	0	0	0
35 ille et vilaine	1 761	3 118	156	352	1 031	1 472	0	0	93	458	0	0
56 morbihan	475	3 073	0	0	70	395	0	0	28	0	0	0
<b>total</b>	<b>3 316</b>	<b>8 886</b>	<b>350</b>	<b>580</b>	<b>1 904</b>	<b>2 577</b>	<b>0</b>	<b>0</b>	<b>121</b>	<b>458</b>	<b>0</b>	<b>0</b>
<b>20 POITOU-CHARENTES</b>												
16 charente	1 542	2 508	0	0	147	43	0	0	0	578	0	0
17 charente maritime	19 919	21 307	66	322	377	292	0	0	2	0	0	0
79 deux sèvres	1 872	4 258	50	162	211	55	0	0	41	114	0	0
86 vienne	793	819	0	0	394	416	0	0	280	1 478	0	0
<b>total</b>	<b>24 126</b>	<b>28 892</b>	<b>116</b>	<b>484</b>	<b>1 128</b>	<b>806</b>	<b>0</b>	<b>0</b>	<b>322</b>	<b>2 170</b>	<b>0</b>	<b>0</b>
<b>02 AQUITAINE</b>												
24 dordogne	25	42	0	0	20	6	0	0	0	122	0	0
33 gironde	277	426	0	0	0	0	0	0	0	0	0	0
40 landes	160	48	0	0	8	4	0	0	0	0	0	0
47 lot et garonne	291	213	89	76	649	579	0	0	0	0	0	0
64 pyrénées	20	0	0	0	0	1	0	0	0	0	0	0
<b>total</b>	<b>773</b>	<b>729</b>	<b>89</b>	<b>76</b>	<b>676</b>	<b>590</b>	<b>0</b>	<b>0</b>	<b>0</b>	<b>122</b>	<b>0</b>	<b>0</b>
<b>16 MIDI-PYRENEES</b>												
09 ariège	366	185	0	0	37	17	0	0	0	0	0	0
12 aveyron	326	173	0	0	52	37	0	0	0	0	0	0
31 haute garonne	6 995	2 609	0	0	487	129	0	0	0	0	0	0
32 gers	2 874	1 085	144	55	1 750	656	0	0	5	0	0	0
46 lot	5	10	0	0	9	25	0	0	0	0	0	0
65 hautes pyrénées	15	0	0	0	0	0	0	0	0	0	0	0
81 tarn	399	698	0	0	280	147	0	0	0	0	0	0
82 tarn et garonne	1 783	963	190	81	150	88	0	0	8	0	8	0
<b>total</b>	<b>12 763</b>	<b>5 721</b>	<b>334</b>	<b>136</b>	<b>2 763</b>	<b>1 099</b>	<b>0</b>	<b>0</b>	<b>12</b>	<b>0</b>	<b>8</b>	<b>0</b>
<b>14 LIMOUSIN</b>												
19 corrèze	0	2	0	0	0	0	0	0	0	0	0	0
23 creuse	18	0	0	0	0	16	0	0	0	0	0	0
87 haute vienne	24	0	0	0	0	0	0	0	0	0	0	0
<b>total</b>	<b>42</b>	<b>2</b>	<b>0</b>	<b>0</b>	<b>0</b>	<b>16</b>	<b>0</b>	<b>0</b>	<b>0</b>	<b>0</b>	<b>0</b>	<b>0</b>
<b>22 RHÔNE-ALPES</b>												
01 ain	245	243	0	0	50	112	0	0	0	0	0	0
07 ardèche	6	8	0	0	0	0	0	0	0	0	0	0
26 drôme	1 853	1 769	0	40	71	116	0	0	0	0	0	0
38 isère	790	700	304	367	0	0	0	0	17	49	0	49
42 loire	169	137	0	0	0	0	0	0	0	0	0	0
69 rhône	688	458	0	0	1	0	0	0	0	0	0	0
73 savoie	32	31	0	0	0	0	0	0	0	0	0	0
74 haute savoie	80	32	0	0	0	0	0	0	0	0	0	0
<b>total</b>	<b>3 863</b>	<b>3 377</b>	<b>304</b>	<b>406</b>	<b>122</b>	<b>229</b>	<b>0</b>	<b>0</b>	<b>17</b>	<b>49</b>	<b>0</b>	<b>49</b>
<b>03 AUVERGNE</b>												
03 allier	231	1 103	0	0	160	110	0	0	8	0	0	0
15 cantal	0	0	0	0	50	0	0	0	0	0	0	0
43 haute loire	10	18	0	0	0	0	0	0	0	0	0	0
63 puy de dôme	313	366	0	0	0	0	0	0	0	0	0	0
<b>total</b>	<b>555</b>	<b>1 487</b>	<b>0</b>	<b>0</b>	<b>210</b>	<b>110</b>	<b>0</b>	<b>0</b>	<b>8</b>	<b>0</b>	<b>0</b>	<b>0</b>
<b>13 LANGUEDOC-ROUSSILLON</b>												
11 aude	2 272	1 779	392	0	0	0	0	0	0	0	0	0
30 gard	1 306	823	0	0	0	0	0	0	0	0	0	0
34 hérault	83	298	0	0	0	0	0	0	0	0	0	0
48 lozère	0	0	0	0	0	0	0	0	0	0	0	0
66 pyrénées orientales	0	0	0	0	0	0	0	0	0	0	0	0
<b>total</b>	<b>3 662</b>	<b>2 900</b>	<b>392</b>	<b>0</b>	<b>0</b>	<b>0</b>	<b>0</b>	<b>0</b>	<b>0</b>	<b>0</b>	<b>0</b>	<b>0</b>
<b>21 PACA</b>												
04 alpes de hte provence	2 188	1 964	0	0	0	0	0	0	0	0	0	0
05 hautes alpes	99	41	0	0	0	0	0	0	0	0	0	0
06 alpes maritimes	0	0	0	0	0	0	0	0	0	0	0	0
13 bouches du rhône	316	428	229	252	0	0	0	0	0	0	0	0
83 var	255	135	0	0	0	0	0	0	0	0	0	0
84 vaucluse	121	14	0	0	0	0	0	0	0	0	0	0
<b>total</b>	<b>2 978</b>	<b>2 583</b>	<b>229</b>	<b>252</b>	<b>0</b>	<b>0</b>	<b>0</b>	<b>0</b>	<b>0</b>	<b>0</b>	<b>0</b>	<b>0</b>
<b>09 CORSE</b>												
20 corse	0	0	0	0	0	0	0	0	0	0	0	0
autres (1)	0	0	0	0	27	50	0	0	0	0	0	0
<b>TOTAL FRANCE</b>	<b>259 529</b>	<b>351 549</b>	<b>12 271</b>	<b>23 005</b>	<b>225 228</b>	<b>309 522</b>	<b>6 055</b>	<b>7 070</b>	<b>1 036</b>	<b>3 492</b>	<b>14</b>	<b>122</b>

unité : tonne

(1) départements non précisés







## Stock des protéagineux récoltes 2008 et 2009

situation provisoire au 31 décembre

*Les chiffres sont issus des collectes des campagnes 2008/09 et 2009/10. L'étude est réalisée à partir du département d'exploitation du silo et les graines sont d'origine française.*

	pois				féverole				lupin			
	total		dt semence		total		dt semence		total		dt semence	
	déc-2008	déc-2009	déc-2008	déc-2009	déc-2008	déc-2009	déc-2008	déc-2009	déc-2008	déc-2009	déc-2008	déc-2009
<b>12 ILE-DE-FRANCE</b>												
75 ville-de-Paris	0	0	0	0	0	0	0	0	0	0	0	0
77 seine et marne	12 007	10 488	1 039	1 001	15 622	21 797	153	301	0	0	0	0
78 yvelines	1 900	1 887	0	0	348	1 985	0	0	0	0	0	0
91 essonne	2 021	5 776	412	0	658	34	421	0	0	0	0	0
92 hauts de seine	0	0	0	0	0	0	0	0	0	0	0	0
93 seine st denis	0	0	0	0	0	0	0	0	0	0	0	0
94 val de marne	0	0	0	0	0	0	0	0	0	0	0	0
95 val d'oise	1 505	2 113	0	4	853	744	0	13	0	0	0	0
<b>total</b>	<b>17 433</b>	<b>20 264</b>	<b>1 451</b>	<b>1 005</b>	<b>17 480</b>	<b>24 559</b>	<b>573</b>	<b>314</b>	<b>0</b>	<b>0</b>	<b>0</b>	<b>0</b>
<b>08 CHAMPAGNE-ARDENNE</b>												
08 ardennes	882	706	0	78	5 857	3 292	107	40	0	0	0	0
10 aube	4 816	6 080	571	453	609	1 026	240	418	0	0	0	0
51 marne	12 749	14 078	439	1 322	4 533	7 799	1 106	510	0	0	0	0
52 haute marne	245	252	0	0	39	107	0	0	0	0	0	0
<b>total</b>	<b>18 692</b>	<b>21 115</b>	<b>1 010</b>	<b>1 853</b>	<b>11 038</b>	<b>12 224</b>	<b>1 453</b>	<b>967</b>	<b>0</b>	<b>0</b>	<b>0</b>	<b>0</b>
<b>19 PICARDIE</b>												
02 aisne	4 368	10 026	74	239	32 253	28 964	40	202	0	0	0	0
60 oise	16 972	26 837	899	1 255	4 427	17 538	563	615	0	0	0	0
80 somme	18 725	17 754	450	340	10 958	8 311	119	166	0	0	0	0
<b>total</b>	<b>40 065</b>	<b>54 617</b>	<b>1 422</b>	<b>1 834</b>	<b>47 639</b>	<b>54 813</b>	<b>721</b>	<b>982</b>	<b>0</b>	<b>0</b>	<b>0</b>	<b>0</b>
<b>11 HAUTE-NORMANDIE</b>												
27 eure	2 198	5 692	344	542	2 868	6 134	233	486	0	0	0	0
76 seine maritime	2 864	4 325	934	1 520	2 138	6 584	979	2 047	0	0	0	0
<b>total</b>	<b>5 063</b>	<b>10 017</b>	<b>1 278</b>	<b>2 062</b>	<b>5 006</b>	<b>12 718</b>	<b>1 212</b>	<b>2 533</b>	<b>0</b>	<b>0</b>	<b>0</b>	<b>0</b>
<b>07 CENTRE</b>												
18 cher	1 310	2 280	49	0	159	14	0	0	0	0	0	0
28 eure et loir	5 616	12 761	853	917	564	920	350	436	5	0	0	0
36 indre	1 028	581	0	0	59	6	0	0	0	0	0	0
37 indre et loire	812	843	0	0	10	12	0	0	0	0	0	0
41 loir et cher	2 065	2 740	0	0	595	526	0	0	0	11	0	11
45 loiret	3 657	4 815	337	738	47	120	12	77	24	0	0	0
<b>total</b>	<b>14 487</b>	<b>24 019</b>	<b>1 239</b>	<b>1 654</b>	<b>1 433</b>	<b>1 598</b>	<b>363</b>	<b>513</b>	<b>29</b>	<b>11</b>	<b>0</b>	<b>11</b>
<b>04 BASSE-NORMANDIE</b>												
14 calvados	2 786	2 196	478	0	7 600	3 261	77	0	0	0	0	0
50 manche	8	15	0	0	0	0	0	0	0	0	0	0
61 orne	157	910	0	0	88	301	0	0	0	0	0	0
<b>total</b>	<b>2 951</b>	<b>3 120</b>	<b>478</b>	<b>0</b>	<b>7 687</b>	<b>3 562</b>	<b>77</b>	<b>0</b>	<b>0</b>	<b>0</b>	<b>0</b>	<b>0</b>
<b>05 BOURGOGNE</b>												
21 côte d'or	1 242	1 177	207	0	145	245	0	0	0	0	0	0
58 nièvre	354	305	0	0	10	0	0	0	0	0	0	0
71 saône et loire	28	209	0	0	5	0	0	0	0	0	0	0
89 yonne	4 909	6 004	127	112	422	457	93	0	0	0	0	0
<b>total</b>	<b>6 533</b>	<b>7 694</b>	<b>334</b>	<b>112</b>	<b>582</b>	<b>702</b>	<b>93</b>	<b>0</b>	<b>0</b>	<b>0</b>	<b>0</b>	<b>0</b>
<b>17 NORD-PAS-DE-CALAIS</b>												
59 nord	1 994	4 436	723	2 292	4 337	15 242	597	426	6	2	6	2
62 pas de calais	1 266	920	93	155	415	2 297	415	323	0	0	0	0
<b>total</b>	<b>3 260</b>	<b>5 356</b>	<b>815</b>	<b>2 447</b>	<b>4 752</b>	<b>17 539</b>	<b>1 012</b>	<b>749</b>	<b>6</b>	<b>2</b>	<b>6</b>	<b>2</b>
<b>15 LORRAINE</b>												
54 meurthe et moselle	194	74	0	48	1	0	0	0	0	0	0	0
55 meuse	63	92	0	0	64	364	0	0	0	0	0	0
57 moselle	289	108	79	0	62	167	0	0	0	0	0	0
88 vosges	0	0	0	0	0	0	0	0	0	0	0	0
<b>total</b>	<b>546</b>	<b>274</b>	<b>79</b>	<b>48</b>	<b>127</b>	<b>531</b>	<b>0</b>	<b>0</b>	<b>0</b>	<b>0</b>	<b>0</b>	<b>0</b>
<b>01 ALSACE</b>												
67 bas rhin	0	0	0	0	0	0	0	0	0	0	0	0
68 haut rhin	11	12	0	0	0	0	0	0	0	0	0	0
<b>total</b>	<b>11</b>	<b>12</b>	<b>0</b>	<b>0</b>	<b>0</b>	<b>0</b>	<b>0</b>	<b>0</b>	<b>0</b>	<b>0</b>	<b>0</b>	<b>0</b>
<b>10 FRANCHE-COMTE</b>												
25 doubs	2	0	0	0	0	0	0	0	0	0	0	0
39 jura	0	187	0	0	0	0	0	0	0	0	0	0
70 haute saône	23	18	0	0	0	0	0	0	0	0	0	0
90 territoire de belfort	0	0	0	0	0	0	0	0	0	0	0	0
<b>total</b>	<b>25</b>	<b>205</b>	<b>0</b>	<b>0</b>	<b>0</b>	<b>0</b>	<b>0</b>	<b>0</b>	<b>0</b>	<b>0</b>	<b>0</b>	<b>0</b>
<b>18 PAYS DE LA LOIRE</b>												
44 loire atlantique	17	16	0	0	197	16	0	0	504	306	0	0
49 maine et loire	1 974	1 716	274	440	316	769	0	31	79	120	75	110
53 mayenne	21	91	0	0	0	0	0	0	1	0	0	0
72 sarthe	590	546	0	0	63	2	0	0	0	0	0	0
85 vendée	375	291	330	242	125	154	4	0	9	0	0	0
<b>total</b>	<b>2 978</b>	<b>2 660</b>	<b>604</b>	<b>683</b>	<b>701</b>	<b>941</b>	<b>4</b>	<b>31</b>	<b>594</b>	<b>426</b>	<b>75</b>	<b>110</b>

## Stock des protéagineux récoltes 2008 et 2009

situation provisoire au 31 décembre

*Les chiffres sont issus des collectes des campagnes 2008/09 et 2009/10. L'étude est réalisée à partir du département d'exploitation du silo et les graines sont d'origine française.*

	pois				féverole				lupin			
	total		dt semence		total		dt semence		total		dt semence	
0	déc-2008	déc-2009	déc-2008	déc-2009	déc-2008	déc-2009	déc-2008	déc-2009	déc-2008	déc-2009	déc-2008	déc-2009
<b>06 BRETAGNE</b>												
22 côtes d'armor	413	354	0	228	500	293	0	0	0	0	0	0
29 finistère	227	0	167	0	71	55	0	0	0	0	0	0
35 ille et vilaine	555	363	156	190	491	517	0	0	0	0	0	0
56 morbihan	175	331	0	0	65	501	0	0	0	0	0	0
<b>total</b>	<b>1 369</b>	<b>1 048</b>	<b>324</b>	<b>418</b>	<b>1 127</b>	<b>1 365</b>	<b>0</b>	<b>0</b>	<b>0</b>	<b>0</b>	<b>0</b>	<b>0</b>
<b>20 POITOU-CHARENTES</b>												
16 charente	376	1 145	0	0	164	45	0	0	0	685	0	0
17 charente maritime	809	1 350	69	124	350	204	0	0	2	0	0	0
79 deux sèvres	243	655	51	148	15	55	0	0	0	0	0	0
86 vienne	186	805	0	0	219	265	0	0	342	1 688	0	0
<b>total</b>	<b>1 613</b>	<b>3 954</b>	<b>120</b>	<b>272</b>	<b>748</b>	<b>569</b>	<b>0</b>	<b>0</b>	<b>344</b>	<b>2 373</b>	<b>0</b>	<b>0</b>
<b>02 AQUITAINE</b>												
24 dordogne	6	5	0	0	0	0	0	0	0	0	0	0
33 gironde	0	37	0	0	0	0	0	0	0	0	0	0
40 landes	21	2	0	0	18	0	0	0	0	0	0	0
47 lot et garonne	688	525	323	156	693	629	0	14	0	0	0	0
64 pyrénées	0	0	0	0	0	0	0	0	0	0	0	0
<b>total</b>	<b>714</b>	<b>570</b>	<b>323</b>	<b>156</b>	<b>711</b>	<b>629</b>	<b>0</b>	<b>14</b>	<b>0</b>	<b>0</b>	<b>0</b>	<b>0</b>
<b>16 MIDI-PYRENEES</b>												
09 ariège	112	38	0	0	0	0	0	0	0	0	0	0
12 aveyron	168	157	0	0	6	0	0	0	0	0	0	0
31 haute garonne	2 797	53	0	0	22	17	0	0	0	0	0	0
32 gers	497	136	0	0	334	198	0	0	5	0	0	0
46 lot	0	0	0	0	0	0	0	0	0	0	0	0
65 hautes pyrénées	11	0	0	0	0	0	0	0	0	0	0	0
81 tarn	109	66	0	0	215	28	0	0	10	10	0	0
82 tarn et garonne	662	82	28	29	434	411	0	0	8	11	8	8
<b>total</b>	<b>4 356</b>	<b>532</b>	<b>28</b>	<b>29</b>	<b>1 010</b>	<b>653</b>	<b>0</b>	<b>0</b>	<b>22</b>	<b>21</b>	<b>8</b>	<b>8</b>
<b>14 LIMOUSIN</b>												
19 corrèze	0	1	0	0	0	0	0	0	0	0	0	0
23 creuse	0	0	0	0	0	0	0	0	0	0	0	0
87 haute vienne	0	0	0	0	0	0	0	0	0	0	0	0
<b>total</b>	<b>0</b>	<b>1</b>	<b>0</b>	<b>0</b>	<b>0</b>	<b>0</b>	<b>0</b>	<b>0</b>	<b>0</b>	<b>0</b>	<b>0</b>	<b>0</b>
<b>22 RHÔNE-ALPES</b>												
01 ain	178	230	0	0	0	0	0	0	0	0	0	0
07 ardèche	0	0	0	0	0	0	0	0	0	0	0	0
26 drôme	513	246	76	0	54	18	0	0	0	0	0	0
38 isère	953	494	377	286	1	0	0	0	20	23	3	23
42 loire	39	0	0	0	0	0	0	0	0	0	0	0
69 rhône	2	5	0	0	0	0	0	0	0	0	0	0
73 savoie	0	0	0	0	0	0	0	0	0	0	0	0
74 haute savoie	6	0	0	0	0	0	0	0	0	0	0	0
<b>total</b>	<b>1 689</b>	<b>974</b>	<b>452</b>	<b>286</b>	<b>55</b>	<b>18</b>	<b>0</b>	<b>0</b>	<b>20</b>	<b>23</b>	<b>3</b>	<b>23</b>
<b>03 AUVERGNE</b>												
03 allier	204	342	0	0	9	109	0	0	18	7	0	0
15 cantal	0	0	0	0	0	0	0	0	0	0	0	0
43 haute loire	0	0	0	0	0	0	0	0	0	0	0	0
63 puy de dôme	170	176	0	0	0	0	0	0	0	0	0	0
<b>total</b>	<b>374</b>	<b>518</b>	<b>0</b>	<b>0</b>	<b>9</b>	<b>109</b>	<b>0</b>	<b>0</b>	<b>18</b>	<b>7</b>	<b>0</b>	<b>0</b>
<b>13 LANGUEDOC-ROUSSILLON</b>												
11 aude	2 668	0	561	0	0	0	0	0	0	0	0	0
30 gard	765	687	0	0	0	0	0	0	0	0	0	0
34 hérault	0	0	0	0	0	0	0	0	0	0	0	0
48 lozère	0	0	0	0	0	0	0	0	0	0	0	0
66 pyrénées orientales	0	0	0	0	0	0	0	0	0	0	0	0
<b>total</b>	<b>3 433</b>	<b>687</b>	<b>561</b>	<b>0</b>	<b>0</b>	<b>0</b>	<b>0</b>	<b>0</b>	<b>0</b>	<b>0</b>	<b>0</b>	<b>0</b>
<b>21 PACA</b>												
04 alpes de hte provence	928	670	0	0	0	0	0	0	0	0	0	0
05 hautes alpes	42	20	0	0	0	0	0	0	0	0	0	0
06 alpes maritimes	0	0	0	0	0	0	0	0	0	0	0	0
13 bouches du rhône	0	27	0	0	0	0	0	0	0	0	0	0
83 var	0	0	0	0	0	0	0	0	0	0	0	0
84 vaucluse	0	6	0	0	0	0	0	0	0	0	0	0
<b>total</b>	<b>970</b>	<b>724</b>	<b>0</b>	<b>0</b>	<b>0</b>	<b>0</b>	<b>0</b>	<b>0</b>	<b>0</b>	<b>0</b>	<b>0</b>	<b>0</b>
<b>09 CORSE</b>												
20 corse	0	0	0	0	0	0	0	0	0	0	0	0
<b>autres (1)</b>												
<b>TOTAL FRANCE</b>	<b>126 560</b>	<b>158 358</b>	<b>10 518</b>	<b>12 859</b>	<b>100 106</b>	<b>132 529</b>	<b>5 507</b>	<b>6 104</b>	<b>1 031</b>	<b>2 862</b>	<b>92</b>	<b>153</b>

unité : tonne

(1) départements non précisés





## Collecte des protéagineux récolte 2009

situation provisoire au 31 décembre (arrêtée à fin janv.)

Les chiffres sont issus des collectes des campagnes 2009/10. L'étude est réalisée à partir du département d'exploitation du silo et les graines sont d'origine française.

	pois				fèves				lupin			
	coop	négoce	autres	total	coop	négoce	autres	total	coop	négoce	autres	total
<b>12 ILE-DE-FRANCE</b>												
75 ville-de-Paris	0	0	0	0	0	0	0	0	0	0	0	0
77 seine et marne	15 745	5 942	1 952	23 639	40 023	13 768	647	54 438	0	0	0	0
78 yvelines	2 131	715	157	3 002	3 046	194	216	3 455	0	0	0	0
91 essonne	5 319	4 869	1 298	11 486	132	130	362	624	0	0	0	0
92 hauts de seine	0	0	0	0	0	0	0	0	0	0	0	0
93 seine st denis	0	0	0	0	0	0	0	0	0	0	0	0
94 val de marne	0	0	0	0	0	0	0	0	0	0	0	0
95 val d'oise	2 156	808	0	2 965	1 926	98	0	2 024	0	0	0	0
<b>total</b>	<b>25 351</b>	<b>12 335</b>	<b>3 406</b>	<b>41 092</b>	<b>45 127</b>	<b>14 189</b>	<b>1 225</b>	<b>60 541</b>	<b>0</b>	<b>0</b>	<b>0</b>	<b>0</b>
<b>08 CHAMPAGNE-ARDENNE</b>												
08 ardennes	3 502	186	0	3 688	9 077	499	0	9 576	0	0	0	0
10 aube	7 829	4 032	254	12 115	708	1 358	45	2 111	0	0	0	0
51 marne	27 086	3 106	593	30 785	13 519	908	0	14 427	0	0	0	0
52 haute marne	691	261	0	951	218	189	0	408	0	0	0	0
<b>total</b>	<b>39 108</b>	<b>7 585</b>	<b>847</b>	<b>47 540</b>	<b>23 522</b>	<b>2 955</b>	<b>45</b>	<b>26 522</b>	<b>0</b>	<b>0</b>	<b>0</b>	<b>0</b>
<b>19 PICARDIE</b>												
02 aisne	12 958	3 978	0	16 937	58 232	17 371	0	75 602	0	0	0	0
60 oise	30 756	9 293	267	40 316	29 908	4 085	83	34 075	0	0	0	0
80 somme	22 920	8 581	1 317	32 818	15 590	6 158	136	21 884	0	0	0	0
<b>total</b>	<b>66 635</b>	<b>21 852</b>	<b>1 584</b>	<b>90 070</b>	<b>103 729</b>	<b>27 614</b>	<b>219</b>	<b>131 562</b>	<b>0</b>	<b>0</b>	<b>0</b>	<b>0</b>
<b>11 HAUTE-NORMANDIE</b>												
27 eure	7 934	5 473	0	13 407	6 954	12 956	0	19 910	0	0	0	0
76 seine maritime	2 942	968	1 036	4 946	7 430	5 844	744	14 018	0	0	0	0
<b>total</b>	<b>10 876</b>	<b>6 441</b>	<b>1 036</b>	<b>18 353</b>	<b>14 384</b>	<b>18 800</b>	<b>744</b>	<b>33 928</b>	<b>0</b>	<b>0</b>	<b>0</b>	<b>0</b>
<b>07 CENTRE</b>												
18 cher	1 679	685	0	2 364	122	108	0	230	0	0	0	0
28 eure et loir	7 360	6 584	10 783	24 726	966	51	155	1 172	0	0	0	0
36 indre	1 506	2 464	0	3 969	383	89	0	472	0	0	0	0
37 indre et loire	283	2 058	326	2 666	12	37	0	49	11	0	0	11
41 loir et cher	0	1 937	5 151	7 088	0	0	908	908	0	0	21	21
45 loiret	1 465	2 185	3 322	6 972	0	143	30	174	0	0	0	0
<b>total</b>	<b>12 292</b>	<b>15 911</b>	<b>19 582</b>	<b>47 785</b>	<b>1 483</b>	<b>429</b>	<b>1 093</b>	<b>3 005</b>	<b>11</b>	<b>0</b>	<b>21</b>	<b>32</b>
<b>04 BASSE-NORMANDIE</b>												
14 calvados	5 343	1 631	49	7 022	16 263	1 214	0	17 476	0	0	0	0
50 manche	112	147	0	259	15	11	23	49	0	0	0	0
61 orne	1 236	1 403	579	3 218	266	283	26	574	0	0	0	0
<b>total</b>	<b>6 690</b>	<b>3 181</b>	<b>628</b>	<b>10 499</b>	<b>16 543</b>	<b>1 507</b>	<b>49</b>	<b>18 100</b>	<b>0</b>	<b>0</b>	<b>0</b>	<b>0</b>
<b>05 BOURGOGNE</b>												
21 côte d'or	1 962	753	179	2 893	136	94	0	229	0	0	0	0
58 nièvre	408	293	0	702	4	0	0	4	0	0	0	0
71 saône et loire	130	111	10	251	0	0	0	0	0	0	0	0
89 yonne	8 549	2 841	715	12 105	959	113	0	1 073	0	0	0	0
<b>total</b>	<b>11 049</b>	<b>3 998</b>	<b>904</b>	<b>15 951</b>	<b>1 099</b>	<b>207</b>	<b>0</b>	<b>1 306</b>	<b>0</b>	<b>0</b>	<b>0</b>	<b>0</b>
<b>17 NORD-PAS-DE-CALAIS</b>												
59 nord	744	5 029	0	5 773	4 629	3 963	71	8 663	0	1	0	1
62 pas de calais	3 265	2 063	23	5 351	10 917	7 449	0	18 365	0	0	0	0
<b>total</b>	<b>4 009</b>	<b>7 091</b>	<b>23</b>	<b>11 124</b>	<b>15 545</b>	<b>11 412</b>	<b>71</b>	<b>27 028</b>	<b>0</b>	<b>1</b>	<b>0</b>	<b>1</b>
<b>15 LORRAINE</b>												
54 meurthe et moselle	152	134	45	331	48	0	0	48	0	0	0	0
55 meuse	205	195	0	400	296	0	0	296	0	0	0	0
57 moselle	538	99	0	636	182	53	0	235	0	0	0	0
88 vosges	38	0	0	38	115	0	0	115	1	0	0	1
<b>total</b>	<b>933</b>	<b>428</b>	<b>45</b>	<b>1 406</b>	<b>642</b>	<b>53</b>	<b>0</b>	<b>694</b>	<b>1</b>	<b>0</b>	<b>0</b>	<b>1</b>
<b>01 ALSACE</b>												
67 bas rhin	25	0	0	25	0	0	0	0	0	0	0	0
68 haut rhin	166	15	0	180	0	0	0	0	0	0	0	0
<b>total</b>	<b>191</b>	<b>15</b>	<b>0</b>	<b>205</b>	<b>0</b>	<b>0</b>	<b>0</b>	<b>0</b>	<b>0</b>	<b>0</b>	<b>0</b>	<b>0</b>
<b>10 FRANCHE-COMTE</b>												
25 doubs	0	0	0	0	0	0	0	0	0	0	0	0
39 jura	195	18	0	213	0	0	0	0	0	0	0	0
70 haute saône	24	0	42	66	0	0	22	22	0	0	0	0
90 territoire de belfort	0	0	0	0	0	0	0	0	0	0	0	0
<b>total</b>	<b>219</b>	<b>18</b>	<b>42</b>	<b>279</b>	<b>0</b>	<b>0</b>	<b>22</b>	<b>22</b>	<b>0</b>	<b>0</b>	<b>0</b>	<b>0</b>
<b>18 PAYS DE LA LOIRE</b>												
44 loire atlantique	1 144	331	0	1 475	161	455	0	616	430	0	0	430
49 maine et loire	2 432	711	0	3 143	536	794	15	1 345	220	0	0	220
53 mayenne	1 613	2 158	73	3 845	38	248	385	671	60	0	0	60
72 sarthe	1 065	1 880	37	2 981	98	104	117	319	0	0	0	0
85 vendée	788	2 155	12	2 955	468	171	37	676	0	0	0	0
<b>total</b>	<b>7 042</b>	<b>7 235</b>	<b>122</b>	<b>14 399</b>	<b>1 301</b>	<b>1 771</b>	<b>554</b>	<b>3 626</b>	<b>710</b>	<b>0</b>	<b>0</b>	<b>710</b>

## Collecte des protéagineux récolte 2009

situation provisoire au 31 décembre (arrêtée à fin janv.)

Les chiffres sont issus des collectes des campagnes 2009/10. L'étude est réalisée à partir du département d'exploitation du silo et les graines sont d'origine française.

	pois				fèves				lupin			
	coop	négoce	autres	total	coop	négoce	autres	total	coop	négoce	autres	total
<b>06 BRETAGNE</b>												
22 côtes d'armor	2 068	189	283	2 540	399	476	33	908	0	0	0	0
29 finistère	76	0	214	290	173	23	0	196	0	0	0	0
35 ille et vilaine	1 617	949	936	3 502	107	1 350	1 223	2 680	89	29	347	466
56 morbihan	2 626	256	196	3 077	71	57	267	395	0	0	0	0
<b>total</b>	<b>6 387</b>	<b>1 394</b>	<b>1 630</b>	<b>9 410</b>	<b>750</b>	<b>1 905</b>	<b>1 523</b>	<b>4 178</b>	<b>89</b>	<b>29</b>	<b>347</b>	<b>466</b>
<b>20 POITOU-CHARENTES</b>												
16 charente	980	1 528	0	2 508	0	43	0	43	578	0	0	578
17 charente maritime	16 205	5 421	0	21 626	363	68	0	431	0	0	0	0
79 deux sèvres	1 693	2 236	365	4 294	329	156	0	485	79	36	0	114
86 vienne	514	431	0	945	292	339	0	631	1 478	0	0	1 478
<b>total</b>	<b>19 391</b>	<b>9 616</b>	<b>365</b>	<b>29 373</b>	<b>984</b>	<b>607</b>	<b>0</b>	<b>1 591</b>	<b>2 135</b>	<b>36</b>	<b>0</b>	<b>2 170</b>
<b>02 AQUITAINE</b>												
24 dordogne	42	0	0	42	0	6	0	6	122	0	0	122
33 gironde	0	426	0	426	0	0	0	0	0	0	0	0
40 landes	90	0	0	90	9	0	0	9	0	0	0	0
47 lot et garonne	250	53	0	304	969	118	0	1 087	0	0	0	0
64 pyrénées	0	0	0	0	0	1	0	1	0	0	0	0
<b>total</b>	<b>382</b>	<b>480</b>	<b>0</b>	<b>862</b>	<b>978</b>	<b>125</b>	<b>0</b>	<b>1 103</b>	<b>122</b>	<b>0</b>	<b>0</b>	<b>122</b>
<b>16 MIDI-PYRENEES</b>												
09 ariège	185	0	0	185	37	0	0	37	0	0	0	0
12 aveyron	0	173	0	173	0	37	0	37	0	0	0	0
31 haute garonne	1 993	617	0	2 610	99	54	23	175	0	0	0	0
32 gers	719	425	25	1 169	991	122	0	1 113	0	0	0	0
46 lot	10	0	0	10	25	0	0	25	0	0	0	0
65 hautes pyrénées	0	0	0	0	0	0	0	0	0	0	0	0
81 tarn	391	460	112	963	267	53	73	393	0	0	0	0
82 tarn et garonne	453	510	0	963	63	0	25	88	0	0	0	0
<b>total</b>	<b>3 751</b>	<b>2 185</b>	<b>137</b>	<b>6 072</b>	<b>1 482</b>	<b>266</b>	<b>121</b>	<b>1 869</b>	<b>0</b>	<b>0</b>	<b>0</b>	<b>0</b>
<b>14 LIMOUSIN</b>												
19 corrèze	2	0	0	2	0	0	0	0	0	0	0	0
23 creuse	0	0	0	0	0	16	0	16	0	0	0	0
87 haute vienne	0	0	0	0	0	0	0	0	0	0	0	0
<b>total</b>	<b>2</b>	<b>0</b>	<b>0</b>	<b>2</b>	<b>0</b>	<b>16</b>	<b>0</b>	<b>16</b>	<b>0</b>	<b>0</b>	<b>0</b>	<b>0</b>
<b>22 RHÔNE-ALPES</b>												
01 ain	98	100	89	287	0	0	224	224	0	0	0	0
07 ardèche	8	0	0	8	0	0	0	0	0	0	0	0
26 drôme	1 110	398	325	1 833	127	0	52	179	0	0	0	0
38 isère	563	16	121	700	0	0	0	0	49	0	0	49
42 loire	0	137	0	137	0	0	0	0	0	0	0	0
69 rhône	194	56	209	458	0	0	0	0	0	0	0	0
73 savoie	0	0	31	31	0	0	0	0	0	0	0	0
74 haute savoie	12	0	20	32	0	0	0	0	0	0	0	0
<b>total</b>	<b>1 984</b>	<b>706</b>	<b>795</b>	<b>3 485</b>	<b>127</b>	<b>0</b>	<b>276</b>	<b>404</b>	<b>49</b>	<b>0</b>	<b>0</b>	<b>49</b>
<b>03 AUVERGNE</b>												
03 allier	376	1 139	102	1 617	0	216	0	216	0	0	0	0
15 cantal	0	0	0	0	0	0	0	0	0	0	0	0
43 haute loire	0	18	0	18	0	0	0	0	0	0	0	0
63 puy de dôme	193	191	0	385	0	0	0	0	0	0	0	0
<b>total</b>	<b>569</b>	<b>1 348</b>	<b>102</b>	<b>2 020</b>	<b>0</b>	<b>216</b>	<b>0</b>	<b>216</b>	<b>0</b>	<b>0</b>	<b>0</b>	<b>0</b>
<b>13 LANGUEDOC-ROUSSILLON</b>												
11 aude	1 801	90	0	1 891	9	0	0	9	0	0	0	0
30 gard	815	8	0	823	0	0	0	0	0	0	0	0
34 hérault	50	248	0	298	0	0	0	0	0	0	0	0
48 lozère	0	0	0	0	0	0	0	0	0	0	0	0
66 pyrénées orientales	0	0	0	0	0	0	0	0	0	0	0	0
<b>total</b>	<b>2 666</b>	<b>346</b>	<b>0</b>	<b>3 012</b>	<b>9</b>	<b>0</b>	<b>0</b>	<b>9</b>	<b>0</b>	<b>0</b>	<b>0</b>	<b>0</b>
<b>21 PACA</b>												
04 alpes de hte provence	1 593	315	57	1 964	0	0	0	0	0	0	0	0
05 hautes alpes	20	22	0	41	0	0	0	0	0	0	0	0
06 alpes maritimes	0	0	0	0	0	0	0	0	0	0	0	0
13 bouches du rhône	411	0	18	428	0	0	0	0	0	0	0	0
83 var	135	0	0	135	0	0	0	0	0	0	0	0
84 vaucluse	14	0	0	14	0	0	0	0	0	0	0	0
<b>total</b>	<b>2 172</b>	<b>337</b>	<b>74</b>	<b>2 583</b>	<b>0</b>	<b>0</b>	<b>0</b>	<b>0</b>	<b>0</b>	<b>0</b>	<b>0</b>	<b>0</b>
<b>09 CORSE</b>												
20 corse	0	0	0	0	0	0	0	0	0	0	0	0
autres (1)	0	0	0	0	50	0	0	50	0	0	0	0
<b>TOTAL FRANCE</b>	<b>221 700</b>	<b>102 501</b>	<b>31 321</b>	<b>355 521</b>	<b>227 755</b>	<b>82 069</b>	<b>5 943</b>	<b>315 768</b>	<b>3 116</b>	<b>65</b>	<b>369</b>	<b>3 550</b>

unité : tonne

(1) départements non précisés







## Stock des protéagineux récoltes 2008 et 2009

situation provisoire au 31 décembre (arrêtée à fin janv.)

Les chiffres sont issus des collectes des campagnes 2009/10. L'étude est réalisée à partir du département d'exploitation du silo et les graines sont d'origine française.

	pois				fèves				lupin			
	coop	négoce	autres	total	coop	négoce	autres	total	coop	négoce	autres	total
<b>12 ILE-DE-FRANCE</b>												
75 ville-de-Paris	0	0	0	0	0	0	0	0	0	0	0	0
77 seine et marne	6 929	2 559	1 001	10 488	18 475	3 021	301	21 797	0	0	0	0
78 yvelines	913	971	2	1 887	1 695	290	0	1 985	0	0	0	0
91 essonne	1 918	2 544	1 314	5 776	6	28	0	34	0	0	0	0
92 hauts de seine	0	0	0	0	0	0	0	0	0	0	0	0
93 seine st denis	0	0	0	0	0	0	0	0	0	0	0	0
94 val de marne	0	0	0	0	0	0	0	0	0	0	0	0
95 val d'oise	2 091	22	0	2 113	744	0	0	744	0	0	0	0
<b>total</b>	<b>11 851</b>	<b>6 096</b>	<b>2 317</b>	<b>20 264</b>	<b>20 920</b>	<b>3 338</b>	<b>301</b>	<b>24 559</b>	<b>0</b>	<b>0</b>	<b>0</b>	<b>0</b>
<b>08 CHAMPAGNE-ARDENNE</b>												
08 ardennes	694	12	0	706	3 291	1	0	3 292	0	0	0	0
10 aube	5 376	703	0	6 080	239	788	0	1 026	0	0	0	0
51 marne	13 432	645	0	14 078	7 482	317	0	7 799	0	0	0	0
52 haute marne	224	28	0	252	107	0	0	107	0	0	0	0
<b>total</b>	<b>19 726</b>	<b>1 389</b>	<b>0</b>	<b>21 115</b>	<b>11 118</b>	<b>1 105</b>	<b>0</b>	<b>12 224</b>	<b>0</b>	<b>0</b>	<b>0</b>	<b>0</b>
<b>19 PICARDIE</b>												
02 aisine	8 168	1 922	0	10 090	23 336	5 628	0	28 964	0	0	0	0
60 oise	21 759	5 025	182	26 966	13 280	4 202	57	17 538	0	0	0	0
80 somme	15 092	2 529	301	17 922	5 456	2 690	166	8 311	0	0	0	0
<b>total</b>	<b>45 019</b>	<b>9 476</b>	<b>483</b>	<b>54 977</b>	<b>42 071</b>	<b>12 520</b>	<b>223</b>	<b>54 813</b>	<b>0</b>	<b>0</b>	<b>0</b>	<b>0</b>
<b>11 HAUTE-NORMANDIE</b>												
27 eure	3 809	1 883	0	5 692	3 124	3 010	0	6 134	0	0	0	0
76 seine maritime	2 817	401	1 107	4 325	3 334	4 348	469	8 150	0	0	0	0
<b>total</b>	<b>6 626</b>	<b>2 284</b>	<b>1 107</b>	<b>10 017</b>	<b>6 458</b>	<b>7 358</b>	<b>469</b>	<b>14 284</b>	<b>0</b>	<b>0</b>	<b>0</b>	<b>0</b>
<b>07 CENTRE</b>												
18 cher	0	146	2 134	2 280	0	1	13	14	0	0	0	0
28 eure et loir	5 019	3 529	4 213	12 761	691	221	45	957	0	0	0	0
36 indre	0	227	354	581	0	6	0	6	0	0	0	0
37 indre et loire	50	3	790	843	12	0	0	12	0	0	0	0
41 loir et cher	0	938	1 802	2 740	0	0	526	526	0	0	11	11
45 loiret	681	1 909	2 233	4 823	0	80	40	120	0	0	0	0
<b>total</b>	<b>5 750</b>	<b>6 751</b>	<b>11 527</b>	<b>24 028</b>	<b>703</b>	<b>308</b>	<b>624</b>	<b>1 635</b>	<b>0</b>	<b>0</b>	<b>11</b>	<b>11</b>
<b>04 BASSE-NORMANDIE</b>												
14 calvados	2 994	46	0	3 040	3 350	0	0	3 350	0	0	0	0
50 manche	11	3	0	15	0	0	0	0	0	0	0	0
61 orne	164	717	29	910	0	301	0	301	0	0	0	0
<b>total</b>	<b>3 169</b>	<b>766</b>	<b>29</b>	<b>3 964</b>	<b>3 350</b>	<b>301</b>	<b>0</b>	<b>3 651</b>	<b>0</b>	<b>0</b>	<b>0</b>	<b>0</b>
<b>05 BOURGOGNE</b>												
21 côte d'or	1 049	128	0	1 177	245	0	0	245	0	0	0	0
58 nièvre	0	210	95	305	0	0	0	0	0	0	0	0
71 saône et loire	98	111	0	209	0	0	0	0	0	0	0	0
89 yonne	4 794	1 285	0	6 079	453	4	0	457	0	0	0	0
<b>total</b>	<b>5 940</b>	<b>1 734</b>	<b>95</b>	<b>7 769</b>	<b>698</b>	<b>4</b>	<b>0</b>	<b>702</b>	<b>0</b>	<b>0</b>	<b>0</b>	<b>0</b>
<b>17 NORD-PAS-DE-CALAIS</b>												
59 nord	2 086	2 425	0	4 511	12 223	2 934	86	15 242	0	2	0	2
62 pas de calais	174	884	22	1 081	323	2 249	0	2 572	0	0	0	0
<b>total</b>	<b>2 260</b>	<b>3 309</b>	<b>22</b>	<b>5 591</b>	<b>12 545</b>	<b>5 183</b>	<b>86</b>	<b>17 814</b>	<b>0</b>	<b>2</b>	<b>0</b>	<b>2</b>
<b>15 LORRAINE</b>												
54 meurthe et moselle	49	0	25	74	0	0	0	0	0	0	0	0
55 meuse	92	0	0	92	364	0	0	364	0	0	0	0
57 moselle	108	0	0	108	167	0	0	167	0	0	0	0
88 vosges	0	0	0	0	0	0	0	0	0	0	0	0
<b>total</b>	<b>249</b>	<b>0</b>	<b>25</b>	<b>274</b>	<b>531</b>	<b>0</b>	<b>0</b>	<b>531</b>	<b>0</b>	<b>0</b>	<b>0</b>	<b>0</b>
<b>01 ALSACE</b>												
67 bas rhin	0	0	0	0	0	0	0	0	0	0	0	0
68 haut rhin	2	10	0	12	0	0	0	0	0	0	0	0
<b>total</b>	<b>2</b>	<b>10</b>	<b>0</b>	<b>12</b>	<b>0</b>	<b>0</b>	<b>0</b>	<b>0</b>	<b>0</b>	<b>0</b>	<b>0</b>	<b>0</b>
<b>10 FRANCHE-COMTE</b>												
25 doubs	0	0	0	0	0	0	0	0	0	0	0	0
39 jura	187	0	0	187	0	0	0	0	0	0	0	0
70 haute saône	0	18	0	18	0	0	0	0	0	0	0	0
90 territoire de belfort	0	0	0	0	0	0	0	0	0	0	0	0
<b>total</b>	<b>187</b>	<b>18</b>	<b>0</b>	<b>205</b>	<b>0</b>	<b>0</b>	<b>0</b>	<b>0</b>	<b>0</b>	<b>0</b>	<b>0</b>	<b>0</b>
<b>18 PAYS DE LA LOIRE</b>												
44 loire atlantique	15	1	0	16	10	6	0	16	306	0	0	306
49 maine et loire	1 691	25	0	1 716	508	262	0	769	120	0	0	120
53 mayenne	0	91	0	91	0	0	0	0	0	0	0	0
72 sarthe	0	545	1	546	2	0	0	2	0	0	0	0
85 vendée	14	267	10	291	148	0	7	154	0	0	0	0
<b>total</b>	<b>1 721</b>	<b>928</b>	<b>11</b>	<b>2 660</b>	<b>667</b>	<b>267</b>	<b>7</b>	<b>941</b>	<b>426</b>	<b>0</b>	<b>0</b>	<b>426</b>

## Stock des protéagineux récoltes 2008 et 2009

situation provisoire au 31 décembre (arrêtée à fin janv.)

Les chiffres sont issus des collectes des campagnes 2009/10. L'étude est réalisée à partir du département d'exploitation du silo et les graines sont d'origine française.

	pois				fèves				lupin			
	coop	négoce	autres	total	coop	négoce	autres	total	coop	négoce	autres	total
<b>06 BRETAGNE</b>												
22 côtes d'armor	232	0	122	354	54	0	239	293	0	0	0	0
29 finistère	0	0	0	0	52	2	0	55	0	0	0	0
35 ille et vilaine	0	225	138	363	0	517	0	517	0	0	0	0
56 morbihan	224	107	0	331	279	222	0	501	0	0	0	0
<b>total</b>	<b>455</b>	<b>332</b>	<b>260</b>	<b>1 048</b>	<b>385</b>	<b>741</b>	<b>239</b>	<b>1 365</b>	<b>0</b>	<b>0</b>	<b>0</b>	<b>0</b>
<b>20 POITOU-CHARENTES</b>												
16 charente	246	899	0	1 145	0	45	0	45	685	0	0	685
17 charente maritime	1 022	327	0	1 350	147	57	0	204	0	0	0	0
79 deux sèvres	259	380	16	655	25	30	0	55	0	0	0	0
86 vienne	771	34	0	805	104	162	0	266	1 688	0	0	1 688
<b>total</b>	<b>2 299</b>	<b>1 639</b>	<b>16</b>	<b>3 954</b>	<b>276</b>	<b>293</b>	<b>0</b>	<b>569</b>	<b>2 373</b>	<b>0</b>	<b>0</b>	<b>2 373</b>
<b>02 AQUITAINE</b>												
24 dordogne	5	0	0	5	0	0	0	0	0	0	0	0
33 gironde	0	37	0	37	0	0	0	0	0	0	0	0
40 landes	2	0	0	2	0	0	0	0	0	0	0	0
47 lot et garonne	17	156	352	525	23	59	547	629	0	0	0	0
64 pyrénées	0	0	0	0	0	0	0	0	0	0	0	0
<b>total</b>	<b>25</b>	<b>193</b>	<b>352</b>	<b>570</b>	<b>23</b>	<b>60</b>	<b>547</b>	<b>629</b>	<b>0</b>	<b>0</b>	<b>0</b>	<b>0</b>
<b>16 MIDI-PYRENEES</b>												
09 ariège	38	0	0	38	0	0	0	0	0	0	0	0
12 aveyron	0	157	0	157	0	0	0	0	0	0	0	0
31 haute garonne	11	8	34	53	14	1	1	17	0	0	0	0
32 gers	68	48	20	136	30	33	134	198	0	0	0	0
46 lot	0	0	0	0	0	0	0	0	0	0	0	0
65 hautes pyrénées	0	0	0	0	0	0	0	0	0	0	0	0
81 tarn	5	61	0	66	0	28	0	28	0	10	0	10
82 tarn et garonne	45	31	6	82	397	0	14	411	3	8	0	11
<b>total</b>	<b>168</b>	<b>304</b>	<b>60</b>	<b>532</b>	<b>442</b>	<b>63</b>	<b>149</b>	<b>653</b>	<b>3</b>	<b>17</b>	<b>0</b>	<b>21</b>
<b>14 LIMOUSIN</b>												
19 corréze	1	0	0	1	0	0	0	0	0	0	0	0
23 creuse	0	0	0	0	0	0	0	0	0	0	0	0
87 haute vienne	0	0	0	0	0	0	0	0	0	0	0	0
<b>total</b>	<b>1</b>	<b>0</b>	<b>0</b>	<b>1</b>	<b>0</b>	<b>0</b>	<b>0</b>	<b>0</b>	<b>0</b>	<b>0</b>	<b>0</b>	<b>0</b>
<b>22 RHÔNE-ALPES</b>												
01 ain	82	148	0	230	0	0	0	0	0	0	0	0
07 ardèche	0	0	0	0	0	0	0	0	0	0	0	0
26 drôme	244	1	0	246	18	0	0	18	0	0	0	0
38 isère	493	0	1	494	0	0	0	0	23	0	0	23
42 loire	0	0	0	0	0	0	0	0	0	0	0	0
69 rhône	5	0	0	5	0	0	0	0	0	0	0	0
73 savoie	0	0	0	0	0	0	0	0	0	0	0	0
74 haute savoie	0	0	0	0	0	0	0	0	0	0	0	0
<b>total</b>	<b>825</b>	<b>149</b>	<b>1</b>	<b>974</b>	<b>18</b>	<b>0</b>	<b>0</b>	<b>18</b>	<b>23</b>	<b>0</b>	<b>0</b>	<b>23</b>
<b>03 AUVERGNE</b>												
03 allier	146	182	14	342	0	109	0	109	7	0	0	7
15 cantal	0	0	0	0	0	0	0	0	0	0	0	0
43 haute loire	0	0	0	0	0	0	0	0	0	0	0	0
63 puy de dôme	176	0	0	176	0	0	0	0	0	0	0	0
<b>total</b>	<b>322</b>	<b>182</b>	<b>14</b>	<b>518</b>	<b>0</b>	<b>109</b>	<b>0</b>	<b>109</b>	<b>7</b>	<b>0</b>	<b>0</b>	<b>7</b>
<b>13 LANGUEDOC-ROUSSILLON</b>												
11 aude	0	0	0	0	0	0	0	0	0	0	0	0
30 gard	687	0	0	687	0	0	0	0	0	0	0	0
34 hérault	0	22	0	22	0	0	0	0	0	0	0	0
48 lozère	0	0	0	0	0	0	0	0	0	0	0	0
66 pyrénées orientales	0	0	0	0	0	0	0	0	0	0	0	0
<b>total</b>	<b>687</b>	<b>22</b>	<b>0</b>	<b>709</b>	<b>0</b>	<b>0</b>	<b>0</b>	<b>0</b>	<b>0</b>	<b>0</b>	<b>0</b>	<b>0</b>
<b>21 PACA</b>												
04 alpes de hte provence	592	77	2	670	0	0	0	0	0	0	0	0
05 hautes alpes	20	0	0	20	0	0	0	0	0	0	0	0
06 alpes maritimes	0	0	0	0	0	0	0	0	0	0	0	0
13 bouches du rhône	27	0	0	27	0	0	0	0	0	0	0	0
83 var	0	0	0	0	0	0	0	0	0	0	0	0
84 vaucluse	6	0	0	6	0	0	0	0	0	0	0	0
<b>total</b>	<b>645</b>	<b>77</b>	<b>2</b>	<b>724</b>	<b>0</b>	<b>0</b>	<b>0</b>	<b>0</b>	<b>0</b>	<b>0</b>	<b>0</b>	<b>0</b>
<b>09 CORSE</b>												
20 corse	0	0	0	0	0	0	0	0	0	0	0	0
<b>autres (1)</b>	<b>0</b>	<b>0</b>	<b>0</b>	<b>0</b>	<b>0</b>	<b>0</b>	<b>0</b>	<b>0</b>	<b>0</b>	<b>0</b>	<b>0</b>	<b>0</b>
<b>TOTAL FRANCE</b>	<b>107 926</b>	<b>35 659</b>	<b>16 320</b>	<b>159 904</b>	<b>100 205</b>	<b>31 648</b>	<b>2 643</b>	<b>134 497</b>	<b>2 832</b>	<b>19</b>	<b>11</b>	<b>2 862</b>

unité : tonne

(1) départements non précisés