

# FranceAgriMer

## Marché des oléo-protéagineux

### Sommaire :

<b>Bilans prévisionnels et situations mensuelles 2014/15</b> .....	3
Graine de colza.....	4
Graine de tournesol .....	7
Fève de soja.....	10
Pois.....	13
Féverole.....	16
<b>Trituration</b> .....	20
<b>Incorporations et stocks des fabricants d'aliments du bétail</b> .....	24
<b>Bilans des tourteaux et consommation française</b> .....	26
<b>Exports/Imports au 31 août 2014</b> .....	31
<b>Collectes et stocks nationaux au 31 août 2014</b> .....	72
<b>Collectes, incorporations et stocks régionaux au 31 août 2014</b> .....	82
<b>Collectes et stocks départementaux au 31 août 2014</b> .....	102

Si vous souhaitez recevoir le marché des oléo-protéagineux sous format papier, merci d'envoyer votre adresse courriel à : [patrice.salle@franceagrimer.fr](mailto:patrice.salle@franceagrimer.fr), [anne.joseau@franceagrimer.fr](mailto:anne.joseau@franceagrimer.fr)



**Bilans prévisionnels 2014/15**  
**Situations mensuelles**  
**Trituration**  
**Incorporation des FAB**  
**Bilans tourteaux**

**Marché des oléo-protéagineux**  
*Octobre 2014*

# Bilan Colza des dernières campagnes

## Bilan prévisionnel colza

Bilan prévisionnel colza

1000 tonnes	2014-15 Prévisionnel	2013-14 Provisoire	2012-13 semi- définitif	2011-12	2010-11	2009-10	2008-09	2007-08	2006-07	Evolution 2014-15 / 2013-14
<b>RESSOURCES</b>										
Surfaces (1000 ha)	1 507	1 438	1 607	1 555	1 465	1 481	1 438	1 619	1 408	5%
Rendement (t/ha)	3,63	3,04	3,40	3,44	3,29	3,79	3,29	2,86	2,93	19%
<b>Production (1000 t)</b>	<b>5 477</b>	<b>4 380</b>	<b>5 463</b>	<b>5 349</b>	<b>4 812</b>	<b>5 617</b>	<b>4 738</b>	<b>4 633</b>	<b>4 124</b>	<b>25%</b>
dont non commercialisée	131	67	100	61	98	153	249	137	122	96%
report non collecté	131	67	100	61	98	153	249	137	122	
<b>RESSOURCES pour le Marché</b>										
stock de report	90	149	215	286	331	272	298	354	591	-40%
collecte	5 346	4 313	5 363	5 288	4 714	5 464	4 489	4 496	4 002	0,24
dont semences		17	19	14	12	21	24	16	11	
dont jachère industrielle et ACE									2000	
ajustement statistique		66	145		204	139	136	112		
<b>importations</b>	<b>650</b>	<b>1 238</b>	<b>683</b>	<b>692</b>	<b>943</b>	<b>552</b>	<b>921</b>	<b>289</b>	<b>80</b>	<b>-47%</b>
UE	350	325	76	297	416	188	316	139	60	
pays tiers	300	913	607	395	527	364	605	150	20	
<b>TOTAL DES RESSOURCES</b>	<b>6 086</b>	<b>5 766</b>	<b>6 406</b>	<b>6 266</b>	<b>6 192</b>	<b>6 427</b>	<b>5 844</b>	<b>5 251</b>	<b>4 673</b>	<b>6%</b>
<b>UTILISATIONS</b>										
<b>transformations</b>	<b>4 673</b>	<b>4 436</b>	<b>4 793</b>	<b>4 345</b>	<b>4 695</b>	<b>4 444</b>	<b>3 909</b>	<b>2 942</b>	<b>2 489</b>	<b>5%</b>
trituration <sup>1</sup>	4 550	4 325	4 687	4 240	4 503	4 200	3 723	2 784	2 336	
incorporation	60	58	42	62	122	162	117	109	107	
utilisation semences	10	10	10	10	25	27	24	4	6	
frelente	53	43	54	33	45	55	45	45	40	
<b>exportations</b>	<b>1 155</b>	<b>1 240</b>	<b>1 464</b>	<b>1 706</b>	<b>1 211</b>	<b>1 652</b>	<b>1 663</b>	<b>2 011</b>	<b>1 830</b>	<b>-7%</b>
UE	1 150	1 144	1 459	1 693	1 205	1 641	1 652	1 959	1 797	
pays tiers	5	96	5	13	6	11	11	52	33	
<b>TOTAL DES UTILISATIONS</b>	<b>5 828</b>	<b>5 676</b>	<b>6 257</b>	<b>6 051</b>	<b>5 906</b>	<b>6 096</b>	<b>5 572</b>	<b>4 953</b>	<b>4 319</b>	<b>3%</b>
<b>STOCKS au 30 juin<sup>2</sup></b>	<b>258</b>	<b>90</b>	<b>149</b>	<b>215</b>	<b>286</b>	<b>331</b>	<b>272</b>	<b>298</b>	<b>354</b>	<b>187%</b>
dont stock collecteurs			127	108	193	252	205	187	253	
dont stock FAB			7	1	28	15	4	3	5	
dont stock Triturateurs			15	106	65	75	63	108	96	

Sources : Estimations FranceAgrimer - Commission bilans et Douanes - GNIS

1. Y compris non adhérents à Huilleries de France

2. UE 28 depuis la récolte 2013

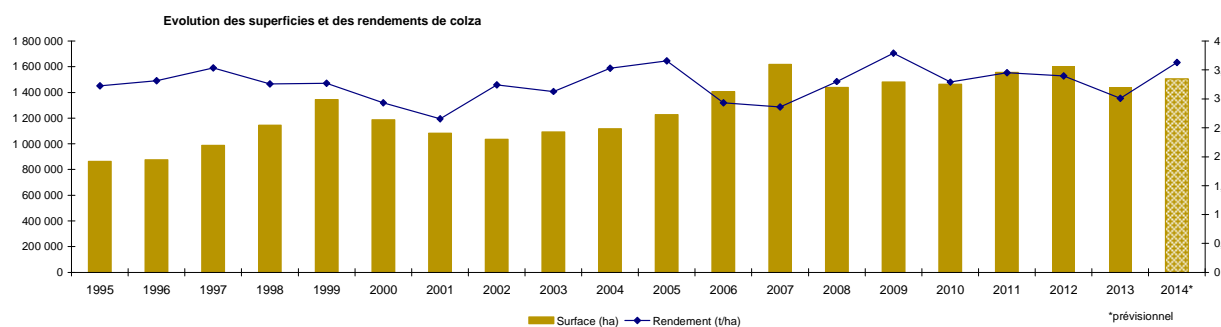

Sources : SSP - MAAF

# Bilan Colza pour la campagne 2014/15

## Situation mensuelle colza

Campagne 2014/15

1000 tonnes	juil-14	août-14	sept-14	oct-14	nov-14	déc-14	janv-15	févr-15	mars-15	avr-15	mai-15	juin-15
<b>stock</b>	90	2 725										
<b>collecte mensuelle</b> (y.c. semences)	3 065	377										
ajustement statistique												
<b>importations</b>	58	141										
UE	58	103										
pays tiers	0	38										
<b>total ressources</b>	3 213	3 243										
<b>transformations</b>	318	443										
trituration <sup>1</sup>	218	367										
trituration autre	63	63										
incorporation <sup>2</sup>	5	8										
utilisation semences	1	1										
freinte	31	4										
<b>exportations</b>	170	113										
UE	170	113										
pays tiers	0	0										
<b>total utilisations</b>	488	556	0	0	0	0	0	0	0	0	0	0
<b>stock fin mois</b>	2 725	2 687										

Sources: FranceAgriMer, Douanes

1. uniquement les adhérents à Huileries de France

2. les chiffres d'incorporation sont issus de l'exploitation de l'état 13

## Situation mensuelle cumulée colza

Campagne 2014/15

1000 tonnes	juil-14	août-14	sept-14	oct-14	nov-14	déc-14	janv-15	févr-15	mars-15	avr-15	mai-15	juin-15	Prévisionnel campagne 2014/15
<b>stock</b>	90	90											90
<b>collecte mensuelle</b>	3 065	3 442											5 346
ajustement statistique	0	0											
<b>importations</b>	58	199											650
UE	58	161											350
pays tiers	0	38											300
<b>total ressources</b>	3 213	3 731											6 086
<b>transformations</b>	318	761											4 673
trituration <sup>1</sup>	218	585											3 800
trituration autre	63	126											750
incorporation <sup>2</sup>	5	13											60
utilisation semences	1	2											10
freinte	31	34											53
<b>exportations</b>	170	283											1 155
UE	170	283											1 150
pays tiers	0	0											5
<b>total utilisations</b>	488	1 044											5 828
<b>stock fin mois</b>	2 725	2 687											258

Sources: FranceAgriMer, Douanes

1. uniquement les adhérents à Huileries de France

2. les chiffres d'incorporation sont issus de l'exploitation de l'état 13

## Situation mensuelle cumulée colza

Campagne 2013/14

1000 tonnes	juil-13	mai-00	sept-13	oct-13	nov-13	déc-13	janv-14	févr-14	mars-14	avr-14	mai-14	juin-14	Provisoire campagne 2013/14
<b>stock</b>	149	149	149	149	149	149	149	149	149	149	149	149	149
<b>collecte mensuelle</b>	1 049	2 622	2 903	3 035	3 202	3 318	3 503	3 783	4 002	4 167	4 281	4 313	4 313
ajustement statistique	6	11	17	22	28	33	39	44	50	55	61	66	66
<b>importations</b>	132	250	410	567	642	711	750	818	957	1 128	1 234	1 238	1 238
UE	132	205	244	255	259	260	260	264	272	275	321	325	325
pays tiers	0	44	166	312	383	451	490	555	686	853	913	913	913
<b>total ressources</b>	1 335	3 031	3 479	3 773	4 020	4 211	4 441	4 794	5 157	5 499	5 725	5 766	5 766
<b>transformations</b>	220	618	1 099	1 543	1 941	2 345	2 694	3 066	3 465	3 854	4 209	4 436	4 436
trituration <sup>1</sup>	143	456	865	1 238	1 566	1 901	2 179	2 480	2 809	3 129	3 416	3 575	3 575
trituration autre	63	125	188	250	313	375	438	500	563	625	688	750	750
incorporation <sup>2</sup>	3	9	15	22	27	31	37	41	46	50	54	58	58
utilisation semences	1	2	3	3	4	5	6	7	8	8	9	10	10
freinte	10	26	29	30	32	33	35	38	40	42	43	43	43
<b>exportations</b>	78	287	364	491	551	625	758	866	951	1 053	1 168	1 239	1 240
UE	78	213	289	415	475	549	666	775	858	959	1 073	1 144	1 144
pays tiers	1	74	75	76	76	76	92	92	93	93	95	96	96
<b>total utilisations</b>	299	905	1 463	2 034	2 493	2 970	3 452	3 932	4 416	4 907	5 377	5 676	5 676
<b>stock fin mois</b>	1 037	2 126	2 016	1 739	1 527	1 240	989	862	742	593	347	90	90

Sources: FranceAgriMer, Douanes

1. uniquement les adhérents à Huileries de France

2. les chiffres d'incorporation sont issus de l'exploitation de l'état 13

# COLZA

Cumul des utilisations / cumul des ressources

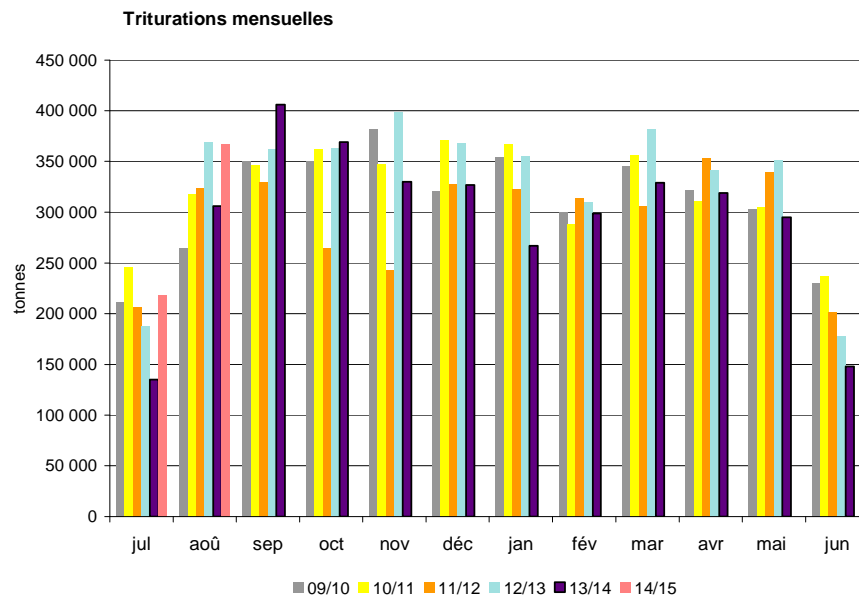
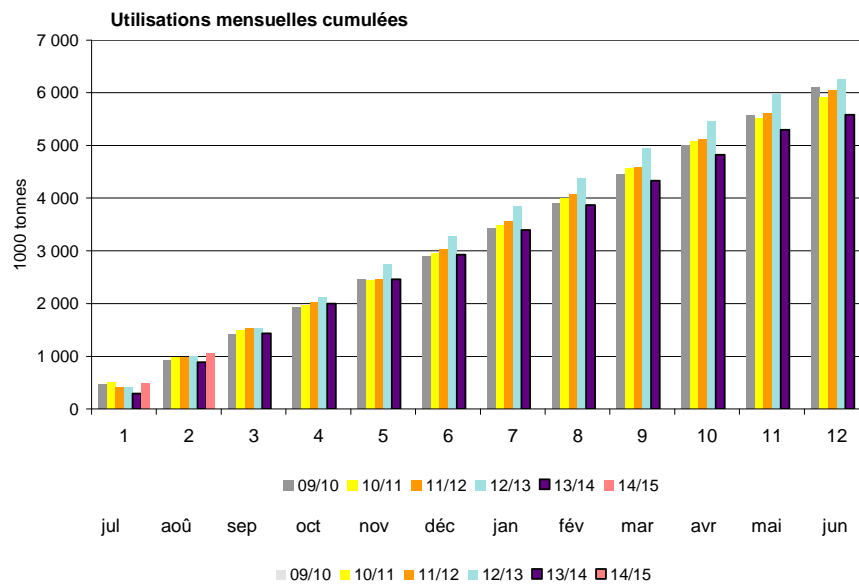
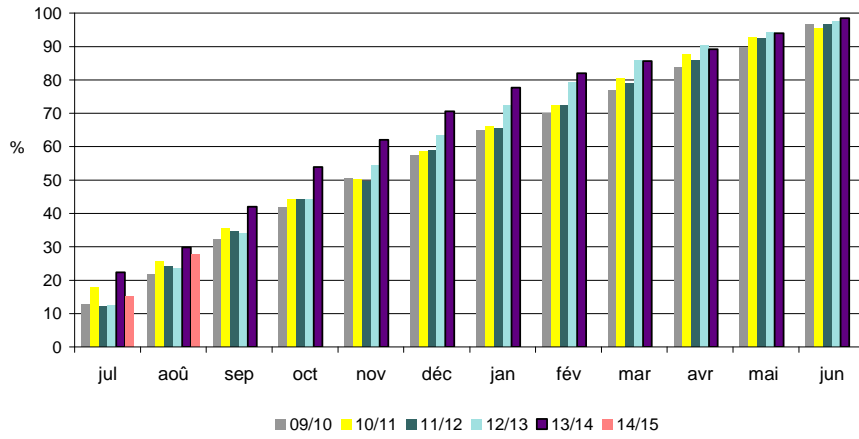

Sources: FranceAgriMer, Douanes

# Bilan Tournesol des dernières campagnes

## Bilan prévisionnel tournesol

Bilan prévisionnel tournesol

1000 tonnes	2014-15 Prévisionnel	2013-14 Provisoire	2012-13 Semi- définitif	2011-12	2010 -11	2009-10	2008-2009	2007-08	2006-07	Evolution 2014-15 / 2013-14
<b>RESSOURCES</b>										
Surfaces (1000 ha)	659	770	680	742	695	725	627	515	642	-14%
Rendement (t/ha)	2,41	2,00	2,31	2,54	2,36	2,33	2,51	2,55	2,16	21%
Production (1000 t)	1 591	1 537	1 573	1 885	1 640	1 690	1 575	1 313	1 386	4%
dont non commercialisée	161	131	102	182	110	64	172	93	21	
report non collecté	161	131	102	182	110	64	172	93	21	
<b>RESSOURCES pour le Marché</b>										
stock de report	168	249	206	208	238	190	155	235	55	-33%
collecte	1 430	1 406	1 471	1 703	1 530	1 626	1 403	1 220	1 365	2%
dont semences		13	11	11	9	9	6	8	8	
dont jachère industrielle et ACE										
ajustement		40	-100	-90	30				100	
importations	300	475	237	353	270	149	228	42	211	-37%
UE	285	447	215	347	206	105	85	33	18	
pays tiers	15	28	22	6	64	43	143	8	192	
<b>TOTAL DES RESSOURCES</b>	<b>1 898</b>	<b>2 170</b>	<b>1 814</b>	<b>2 174</b>	<b>2 068</b>	<b>1 965</b>	<b>1 786</b>	<b>1 497</b>	<b>1 731</b>	<b>-13%</b>
<b>UTILISATIONS</b>										
transformations	1 299	1 580	1 148	1 540	1 435	1 374	1 263	1 027	1 054	-18%
trituration <sup>1</sup>	1 250	1 530	1 102	1 500	1 399	1 345	1 234	1 023	1 015	
incorporation	10	12	7	13	10	11	8	4	22	
utilisation semences	10	10	10	10	11	10	7	1	3	
freinte	29	28	29	17	15	8	14	0	14	
exportations	400	422	417	428	425	353	333	315	442	-5%
UE	390	413	407	420	417	346	328	309	437	
pays tiers	10	9	10	8	8	6	5	6	5	
<b>TOTAL DES UTILISATIONS</b>	<b>1 699</b>	<b>2 002</b>	<b>1 565</b>	<b>1 968</b>	<b>1 860</b>	<b>1 727</b>	<b>1 596</b>	<b>1 342</b>	<b>1 496</b>	<b>-15%</b>
<b>STOCKS au 30 juin<sup>2</sup></b>	<b>199</b>	<b>168</b>	<b>249</b>	<b>206</b>	<b>208</b>	<b>238</b>	<b>190</b>	<b>155</b>	<b>235</b>	<b>19%</b>
dont stock collecteurs		129	154	89	125	190	189	101	182	
dont stock FAB		1	0	1	48	0	0	0	1	
dont stock Triturateurs			95	116	35	48	1	54	52	

Sources : Estimations FranceAgrMer - Commission bilans et Douanes - GNIS

1. Y compris non adhérents à Huileries de France

2. UE 28 depuis la récolte 2013

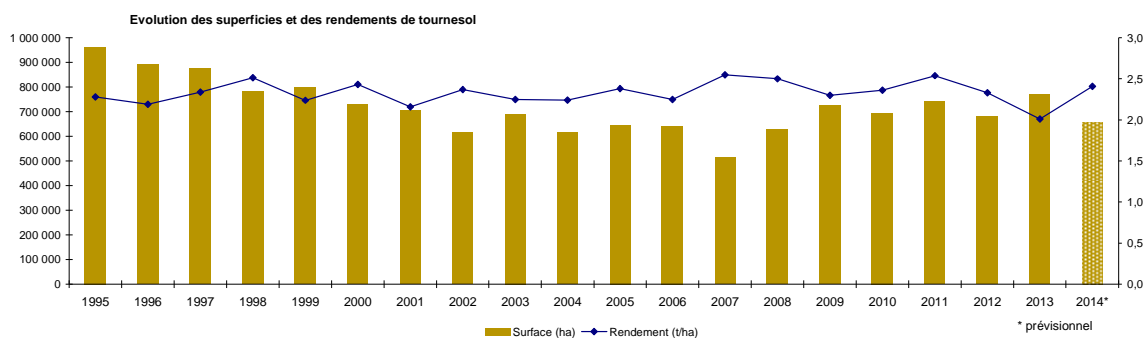

Sources : SSP - MAAF

# Bilan Tournesol pour la campagne 2014/15

## Situation mensuelle tournesol

Campagne 2014/15

1000 tonnes	juil-14	août-14	sept-14	oct-14	nov-14	déc-14	janv-15	févr-15	mars-15	avr-15	mai-15	juin-15
<b>stock</b>	168	73										
<b>collecte mensuelle</b> (y.c.semences)	7	11										
ajustement statistique												
<b>importations</b>	2	15										
UE	1	14										
pays tiers	1	1										
<b>total ressources</b>	177	100										
<b>transformations</b>	71	46										
trituration <sup>1</sup>	66	41										
autre trituration	3	3										
incorporation <sup>2</sup>	1	1										
utilisations semences	1	1										
freinte	0	0										
<b>exportations</b>	33	23										
UE	33	23										
pays tiers	0	0										
<b>total utilisations</b>	104	69										
<b>stock fin mois</b>	73	30										

Sources: FranceAgriMer, Douanes

1. uniquement les adhérents à Huileries de France

2. les chiffres d'incorporation sont issus de l'exploitation de l'état 13

## Situation mensuelle cumulée tournesol

Campagne 2014/15

1000 tonnes	juil-14	août-14	sept-14	oct-14	nov-14	déc-14	janv-15	févr-15	mars-15	avr-15	mai-15	juin-15	Prévisionnel campagne 2014/15
<b>stock</b>	168	168											168
<b>collecte mensuelle</b> (y.c.semences)	7	18											1430
ajustement statistique	0	0											
<b>importations</b>	2	17											300
UE	1	15											285
pays tiers	1	2											15
<b>total ressources</b>	177	203											1 898
<b>transformation</b>	71	117											1 299
trituration <sup>1</sup>	66	107											1 184
autres triturations	3	6											66
incorporation <sup>2</sup>	1	2											10
utilisations semences	1	2											10
freinte	0	0											29
<b>exportations</b>	33	56											400
UE	33	56											390
pays tiers	0	0											10
<b>total utilisations</b>	104	173											1 699
<b>stock fin mois</b>	73	30											199

Sources: FranceAgriMer, Douanes

1. uniquement les adhérents à Huileries de France

2. les chiffres d'incorporation sont issus de l'exploitation de l'état 13

## Situation mensuelle cumulée tournesol

Campagne 2013/14

1000 tonnes	juil-13	août-13	sept-13	oct-13	nov-13	déc-13	janv-14	févr-14	mars-14	avr-14	mai-14	juin-14	Provisoire campagne 2013/14
<b>stock</b>	249	249	249	249	249	249	249	249	249	249	249	249	249
<b>collecte mensuelle</b> (y.c.semences)	4	5	243	903	1049	1109	1158	1208	1273	1318	1365	1406	1406
ajustement statistique	3	7	10	13	17	20	23	27	30	33	37	40	40
<b>importations</b>	18	29	100	139	230	285	378	398	423	426	472	475	475
UE	16	26	96	136	225	278	370	389	413	415	445	447	447
pays tiers	2	3	3	4	6	7	8	9	10	11	26	28	28
<b>total ressources</b>	275	290	602	1304	1545	1663	1809	1882	1975	2026	2123	2170	2 170
<b>transformation</b>	101	167	227	400	531	681	850	988	1129	1242	1408	1580	
trituration <sup>1</sup>	97	158	209	364	487	631	794	927	1061	1168	1328	1494	1 494
autres triturations	3	6	9	12	15	18	21	24	27	30	33	36	36
incorporation <sup>2</sup>	1	1	2	3	4	5	6	7	8	9	10	12	12
utilisations semences	1	2	3	3	4	5	6	7	8	8	9	10	10
freinte	0	0	5	18	21	22	23	24	25	26	27	28	28
<b>exportations</b>	28	52	70	116	146	191	237	276	315	341	393	422	422
UE	28	52	69	115	143	188	232	268	306	332	384	413	413
pays tiers	0	0	0	1	2	4	5	8	9	9	9	9	9
<b>total utilisations</b>	129	219	297	516	676	872	1087	1264	1444	1583	1801	2001	2 002
<b>stock fin mois</b>	145	71	305	788	868	791	722	618	532	444	322	169	168

Sources: FranceAgriMer, Douanes

1. uniquement les adhérents à Huileries de France

2. les chiffres d'incorporation sont issus de l'exploitation de l'état 13



# TOURNESOL

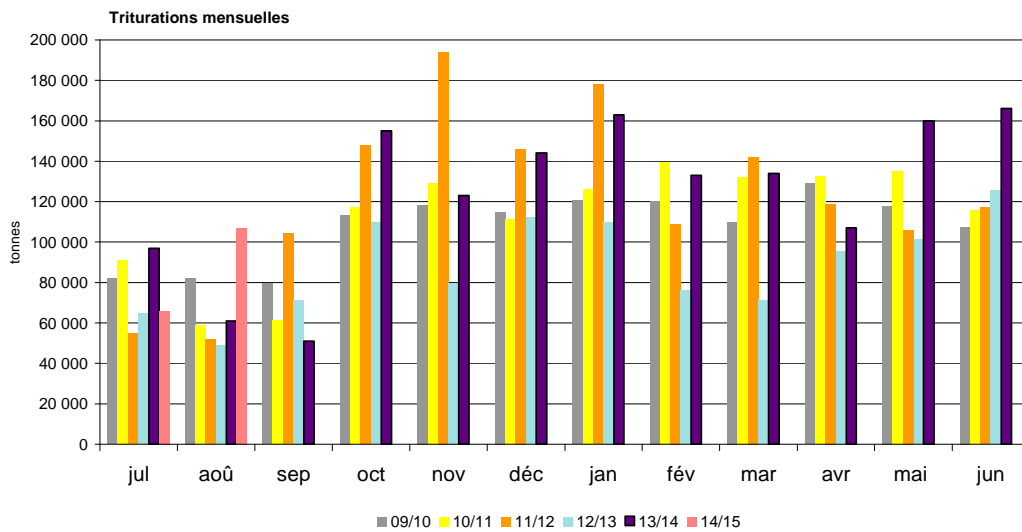
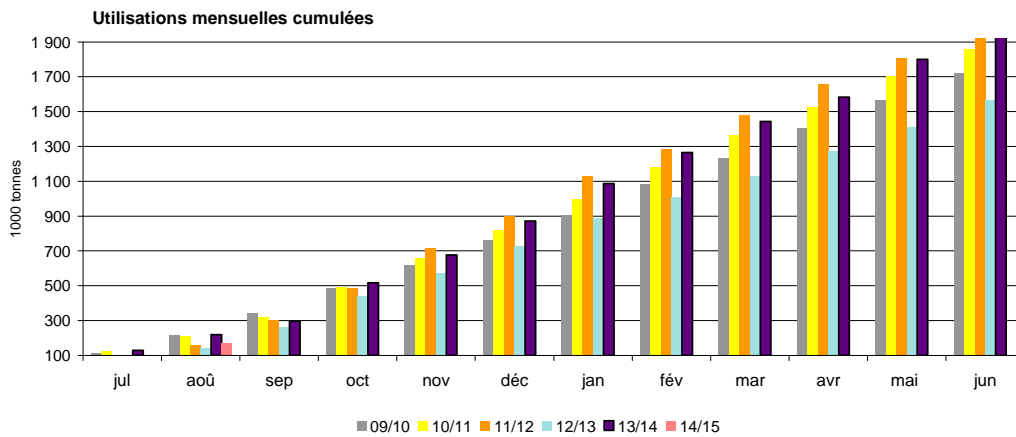
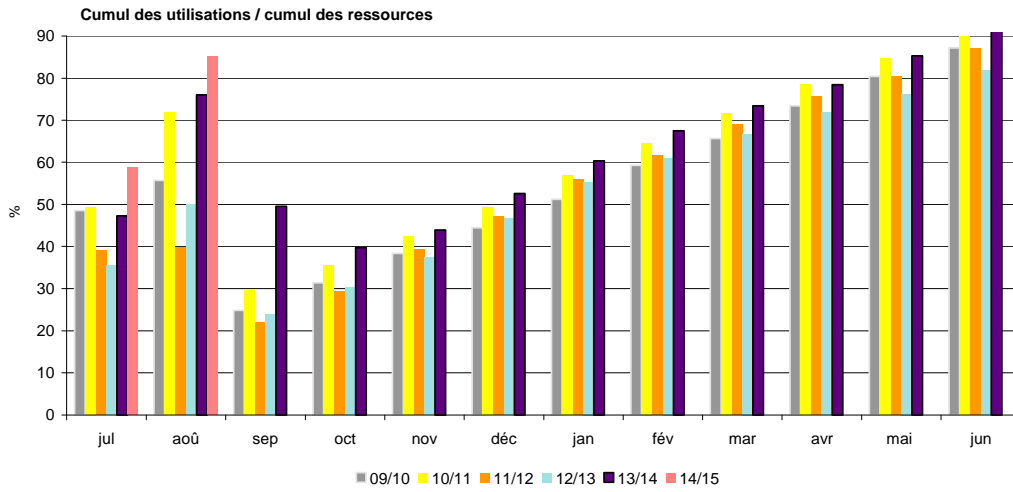

Sources: FranceAgriMer, Douanes

# Bilan Soja des dernières campagnes

## Bilan prévisionnel soja

Bilan prévisionnel soja

1000 tonnes	2014-15 Prévisionnel	2013-14 Provisoire	2012-13 semi-définitif	2011-12	2010 -11	2009-10	2008-09	2007/08	2006/07	Evolution 2014-15 / 2013-14
<b>RESSOURCES</b>										
Surfaces (1000 ha)	72	43	37	42	51	44	22	32	45	67%
Rendement (t/ha)	2,98	2,63	2,78	2,96	2,73	2,53	2,87	2,75	2,73	13%
Production (1000 t)	215	112	104	124	138	110	62	88	123	92%
dont non commercialisée	34	24	17	16	23	14	12	14	10	42%
report non collecté	34	24	17	16	23	14	12	14	10	
<b>RESSOURCES pour le Marché</b>										
stock de report	45	21	34	58	34	34	35	34	58	114%
collecte	181	88	87	108	116	96	50	74	113	106%
dont semences		4	4	5	6	5	2	4	8	
ajustement statistique			20	51						
importations	550	648	616	647	555	566	627,7	372	393	-15%
UE	20	32	33	52	48	52	55,7	63	50	
pays tiers	530	616	583	595	507	514	572	309	343	
<b>TOTAL DES RESSOURCES</b>	<b>776</b>	<b>757</b>	<b>757</b>	<b>864</b>	<b>704</b>	<b>696</b>	<b>713</b>	<b>480</b>	<b>564</b>	<b>3%</b>
<b>UTILISATIONS</b>										
transformations	684	690	707	796	615	635	673	437	501	-1%
trituration <sup>1</sup>	530	566	582	633	482	484	482	257	342	
incorporation	45	35	46	64	60	53	45	58	66	
extrusion	55	35	35	45	45	45	35	35	55	
autres utilisations (alimentation humaine)	50	50	40	50	45	50	35	55	35	
utilisation semences	4	4	4	4	4	3	3	3	3	
ajustement statistique							73	30		
exportations	33	22	29	34	31	27	6	8	29	50%
UE	25	17	21	26	22	20	4	7	24	
pays tiers	8	5	8	8	9	7	2	1	5	
<b>TOTAL DES UTILISATIONS</b>	<b>717</b>	<b>712</b>	<b>736</b>	<b>830</b>	<b>646</b>	<b>662</b>	<b>679</b>	<b>445</b>	<b>530</b>	<b>1%</b>
<b>STOCKS au 30 juin<sup>2</sup></b>	<b>59</b>	<b>45</b>	<b>21</b>	<b>34</b>	<b>58</b>	<b>34</b>	<b>34</b>	<b>35</b>	<b>34</b>	<b>31%</b>
dont stock collecteurs		18	16	22	33	14	16	20	22	
dont stock FAB		2	4	3	2	3	3	3	3	
dont stock Tritrateurs			1	9	23	17	15	12	9	

Sources : Estimations FranceAgrMer - Commission bilans et Douanes - GNIS

1. Y compris non adhérents à Huileries de France  
2. UE 28 depuis la récolte 2013

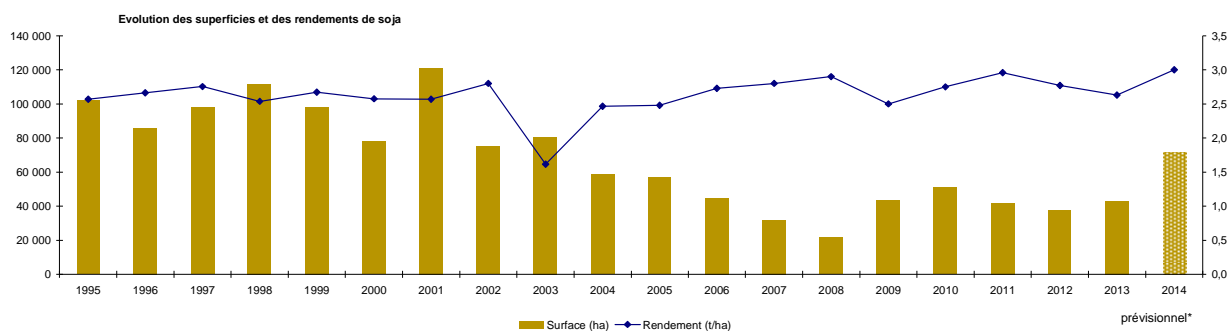

Sources : SSP - MAAF

# Bilan Soja pour la campagne 2014/15

## Situation mensuelle soja

Campagne 2014/15

1000 tonnes	juil-14	août-14	sept-14	oct-14	nov-14	déc-14	janv-15	févr-15	mars-15	avr-15	mai-15	juin-15
<b>stock</b>	45	39										
<b>collecte mensuelle</b> (y.c. semences)	1	0										
ajustement statistique												
<b>importations</b>	50	5										
UE	3	3										
pays tiers	47	2										
<b>total ressources</b>	95	44										
<b>transformations</b>	56	31										
trituration	46	21										
incorporation <sup>1</sup>	3	2										
extrusion	3	3										
autres utilisations	4	4										
utilisation semences	0,3	0,3										
<b>exportations</b>	1	1										
UE	1	1										
pays tiers	0	0										
<b>total utilisations</b>	57	32										
<b>stock fin mois</b>	39	13										

Sources: FranceAgriMer, Douanes

1. les chiffres d'incorporation sont issus de l'exploitation de l'état 13

## Situation mensuelle cumulée soja

Campagne 2014/15

1000 tonnes	juil-14	août-14	sept-14	oct-14	nov-14	déc-14	janv-15	févr-15	mars-15	avr-15	mai-15	juin-15	Prévisionnel campagne 2014/15
<b>stock</b>	45	45											45
<b>collecte mensuelle</b> (y.c. semences)	1	1											181
ajustement statistique													
<b>importations</b>	50	55											550
UE	3	5											20
pays tiers	47	49											530
<b>total ressources</b>	96	101											776
<b>transformations</b>	56	86											684
trituration	46	67											530
incorporation <sup>1</sup>	3	5											45
extrusion	3	6											55
autres utilisations	4	8											50
utilisation semences	0	1											4
<b>exportations</b>	1	2											33
UE	1	2											25
pays tiers	0	0											8
<b>total utilisations</b>	57	88											717
<b>stock fin mois</b>	39	13											59

Sources: FranceAgriMer, Douanes

1. les chiffres d'incorporation sont issus de l'exploitation de l'état 13

## Situation mensuelle cumulée soja

Campagne 2013/14

1000 tonnes	juil-13	août-13	sept-13	oct-13	nov-13	déc-13	janv-14	févr-14	mars-14	avr-14	mai-14	juin-14	Provisoire campagne 2013/14
<b>stock</b>	21	21	21	21	21	21	21	21	21	21	21	21	21
<b>collecte mensuelle</b> (y.c. semences)	1	1	11	58	74	77	79	81	83	85	85	87	88
ajustement statistique	-25	16	20	0	-8	14	0	-2	6	-22	29	0	
<b>importations</b>	86	98	101	129	199	238	304	368	434	529	538	648	648
UE	2	4	6	8	12	15	17	20	23	26	30	32	35
pays tiers	84	94	95	121	187	223	286	348	411	503	508	616	590
<b>total ressources</b>	83	135	153	208	285	350	404	469	544	613	673	756	757
<b>transformations</b>	69	122	131	151	220	285	342	410	491	563	627	689	690
trituration	59	103	103	113	171	226	272	329	399	460	514	566	566
incorporation <sup>1</sup>	2	4	6	9	12	15	18	22	26	29	32	35	35
extrusion	3	6	9	12	15	18	21	24	27	30	33	36	35
autres utilisations	4	8	12	16	20	24	28	32	36	40	44	48	50
utilisation semences	0	1	1	1	2	2	2	2	3	3	3	4	4
<b>exportations</b>	1	2	3	5	7	9	12	14	17	19	21	22	22
UE	1	2	3	4	5	6	9	11	13	15	16	18	17
pays tiers	0	0	0	1	2	3	3	3	4	4	5	5	5
<b>total utilisations</b>	70	124	134	157	227	294	354	424	507	581	648	711	712
<b>stock fin mois</b>	13	11	19	52	58	55	50	45	37	32	25	45	45

## SOJA

### Cumul des utilisations / Cumul des ressources

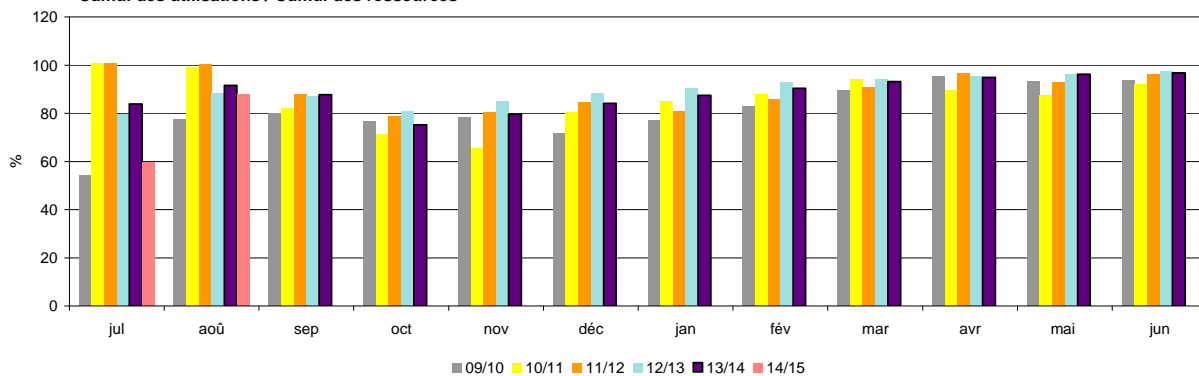

### Utilisations mensuelles cumulées

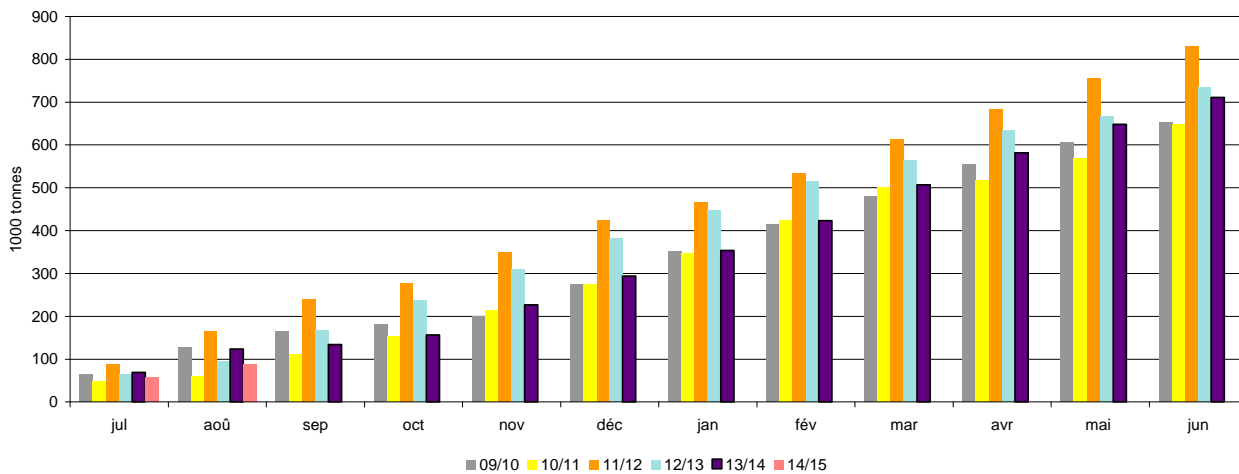

### Triturations mensuelles

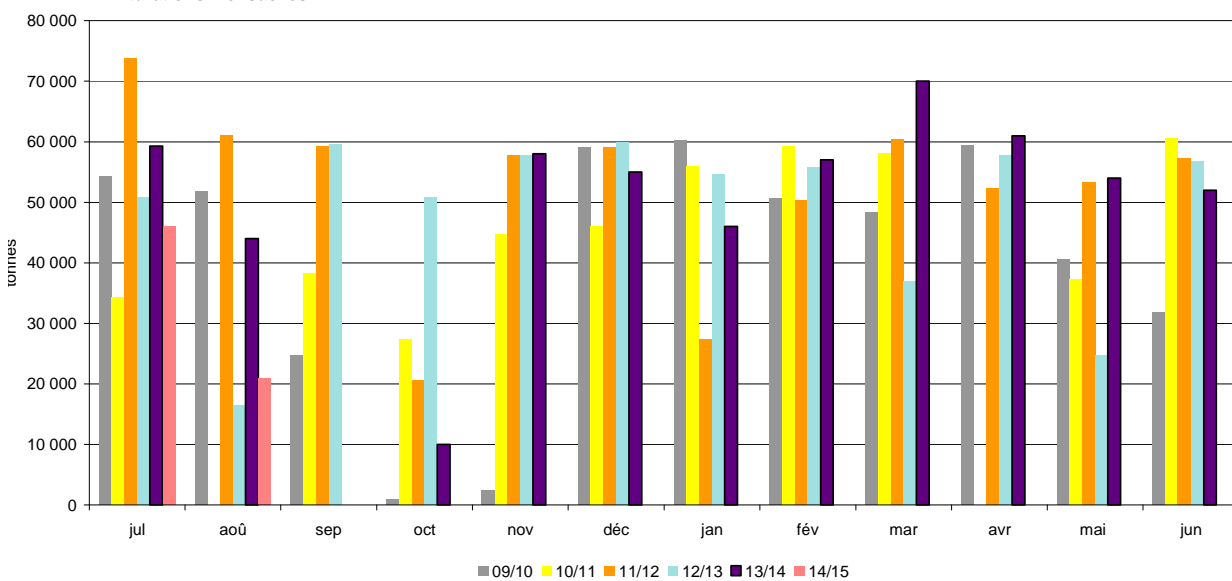

Sources: FranceAgriMer, Douanes

# Bilan Pois des dernières campagnes

## Bilan prévisionnel pois

1000 tonnes	2014-15 Prévisionnel	2013-14 Provisoire	2012-13 Semi- définitif	2011-12	2010-11	2009-10	2008-09	2007-08	2006-07	Evolution 2014-15 / 2013-14
<b>RESSOURCES</b>										
Surfaces (1000 ha)	138	119	133	183	246	112	97	160	237	16%
Rendement (t/ha)	3,79	4,08	4,15	3,62	4,43	4,84	4,70	3,64	4,16	-7%
Production (1000 t)	521	486	553	659	1 088	542	456	582	986	7%
dont non commercialisée	107	90	116	138	201	99	99	109	75	
report non collecté	107	90	116	138	201	99	99	109	75	
<b>RESSOURCES pour le Marché</b>										
stock de report	45	58	50	83	34	45	97	77	123	-22%
collecte	414	396	437	521	891	443	357	473	911	5%
dont semences		26	21	25	45	28	16	23	38	
importations	10	11	15	5	8	14	12	36	8	
UE	5	5	4	3	5	6	5	6	5	
pays tiers	5	6	11	2	3	8	7	30	3	
<b>TOTAL DES RESSOURCES</b>	<b>469</b>	<b>465</b>	<b>502</b>	<b>609</b>	<b>933</b>	<b>502</b>	<b>466</b>	<b>586</b>	<b>1 042</b>	<b>1%</b>
<b>UTILISATIONS</b>										
Transformations	220	226	235	200	482	264	161	244	500	-3%
incorporation <sup>1</sup>	60	64	65	66	281	104	73	112	340	-6%
autres <sup>2</sup>	20	24	35	14	76	41	1	40	100	
alimentation humaine et ingrédients non alimentaires	120	120	120	100	100	90	70	80	30	
utilisation semences	20	18	15	20	25	29	17	12	30	
exportations	190	194	209	359	369	207	257	245	465	-2%
UE	145	149	150	127	212	133	162	161	260	
pays tiers	45	45	59	232	156	74	95	84	205	
<b>TOTAL DES UTILISATIONS</b>	<b>410</b>	<b>420</b>	<b>444</b>	<b>559</b>	<b>851</b>	<b>471</b>	<b>418</b>	<b>489</b>	<b>965</b>	<b>-2%</b>
<b>STOCKS au 30 juin<sup>3</sup></b>	<b>59</b>	<b>45</b>	<b>58</b>	<b>50</b>	<b>83</b>	<b>34</b>	<b>48</b>	<b>97</b>	<b>77</b>	<b>31%</b>
dont stock collecteurs		36	58	47	77	31	41	53	52	
dont stock FAB		2	0	1	3	3	4	3	5	

Sources : Estimations FranceAgriMer - Commission bilans et Douanes - GNIS

1. Chiffres issus des déclarations des FAB - état 13

2. Y compris achats directs des éleveurs auprès des collecteurs

3. UE 28 depuis la récolte 2013

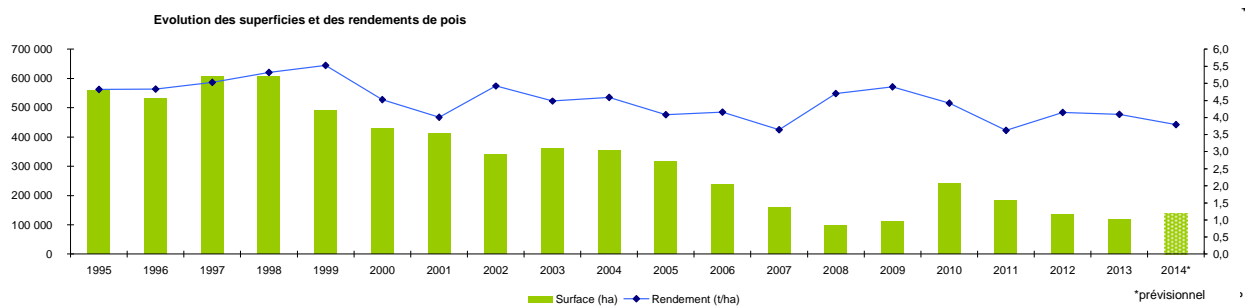

Sources : SSP - MAAF

# Bilan Pois pour la campagne 2014/15

## Situation mensuelle pois

### Campagne 2014/15

1000 tonnes	juil-14	août-14	sept-14	oct-14	nov-14	déc-14	janv-15	févr-15	mars-15	avr-15	mai-15	juin-15
<b>stock</b>	45	211										
<b>collecte mensuelle</b> (y.c.semences)	188	55										
ajustement statistique												
<b>importations</b>	0,0	0,0										
UE	0	0,0										
pays tiers	0	0,0										
<b>total ressources</b>	233	266										
<b>utilisations internes</b>	15	17										
incorporation <sup>1</sup>	1,9	3,5										
autres <sup>2</sup>	1,7	1,7										
alimentation humaine	10	10										
utilisations semences	1,7	1,7										
<b>exportations</b>	6	15										
UE	6	11										
pays tiers	0	4										
<b>total utilisations</b>	21	31										
<b>stock fin mois</b>	211	235										

Sources: FranceAgriMer, Douanes

1. les chiffres d'incorporation sont issus de l'exploitation de l'état 13

2. y.c. les achats directs des éleveurs

## Situation mensuelle cumulée pois

### Campagne 2014/15

1000 tonnes	juil-14	août-14	sept-14	oct-14	nov-14	déc-14	janv-15	févr-15	mars-15	avr-15	mai-15	juin-15	Prévisionnel campagne 2014/15
<b>stock</b>	45	45											45
<b>collecte mensuelle</b> (y.c.semences)	188	242											414
ajustement statistique													
<b>importations</b>	0,0	0,0											10
UE	0	0,0											5
pays tiers	0	0,0											5
<b>total ressources</b>	233	287											469
<b>utilisations internes</b>	15	32											220
incorporation <sup>1</sup>	2	5											60
autres <sup>2</sup>	2	3											20
alimentation humaine	10	20											120
utilisations semences	2	3											20
<b>exportations</b>	6	20											190
UE	6	11											145
pays tiers	0	4											45
<b>total utilisations</b>	21	53											410
<b>stock fin mois</b>	211	235											59

Sources: FranceAgriMer, Douanes

1. les chiffres d'incorporation sont issus de l'exploitation de l'état 13

2. y.c. les achats directs des éleveurs

## Situation mensuelle cumulée pois

### Campagne 2013/14

1000 tonnes	juil-13	août-13	sept-13	oct-13	nov-13	déc-13	janv-14	févr-14	mars-14	avr-14	mai-14	juin-14	Provisoire campagne 2013/14
<b>stock</b>	58	58	58	58	58	58	58	58	58	58	58	58	58
<b>collecte mensuelle</b> (y.c.semences)	91	237	269	286	305	319	339	356	374	385	392	396	396
ajustement statistique	0	0	0	0	0	0	0	0	0	0	0	0	
<b>importations</b>	0,8	1,2	1,6	2,2	3,1	4,5	6,0	6,9	8,3	9,0	10,0	10,6	11
UE	0,6	0,8	1,2	1,5	1,9	2,4	2,7	3,2	3,7	3,9	4,1	4,3	5
pays tiers	0,2	0,3	0,5	0,7	1,3	2,2	3,3	3,7	4,6	5,1	5,9	6,3	6
<b>total ressources</b>	150	296	328	346	366	381	403	421	440	452	460	465	465
<b>utilisations internes</b>	18	37	59	85	109	130	149	165	182	197	212	227	226
incorporation <sup>1</sup>	4	10	18	31	41	48	53	57	59	61	63	64	64
autres <sup>2</sup>	2	4	6	8	10	12	14	16	18	20	22	24	24
alimentation humaine	10	20	30	40	50	60	70	80	90	100	110	120	120
utilisations semences	2	3	5	6	8	10	11	13	14	16	18	19	18
<b>exportations</b>	17	33	51	69	87	107	124	138	155	170	181	194	194
UE	12	24	35	51	66	83	95	104	119	132	141	149	149
pays tiers	5	9	17	17	21	24	29	34	36	38	40	45	45
<b>total utilisations</b>	35	71	110	154	196	237	273	303	337	367	393	421	420
<b>stock fin mois</b>	115	227	219	192	170	145	130	118	103	85	67	44	45

Sources: FranceAgriMer, Douanes

1. les chiffres d'incorporation sont issus de l'exploitation de l'état 13

2. y.c. les achats directs des éleveurs

# POIS

Cumul des utilisations / cumul des ressources

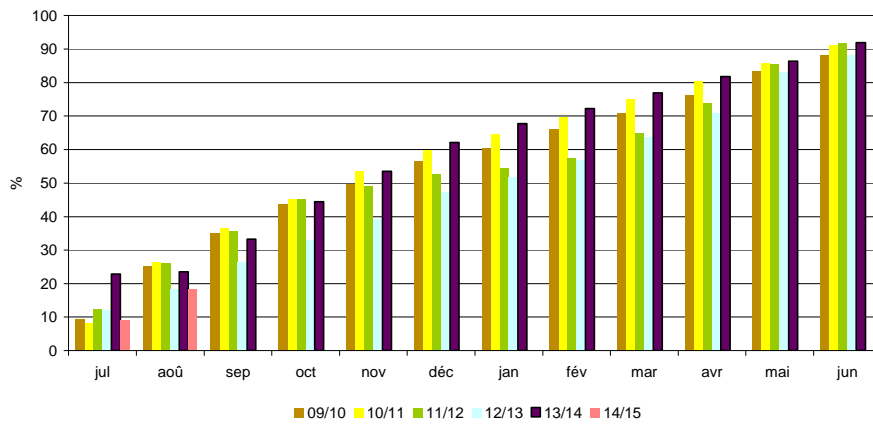

Utilisations mensuelles cumulées

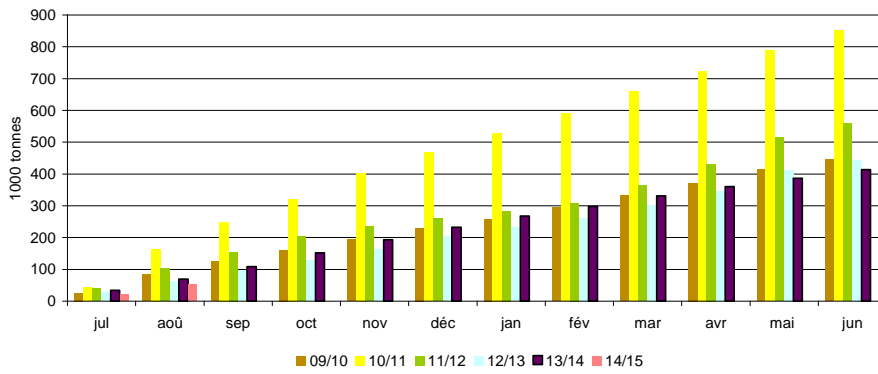

Exportations mensuelles

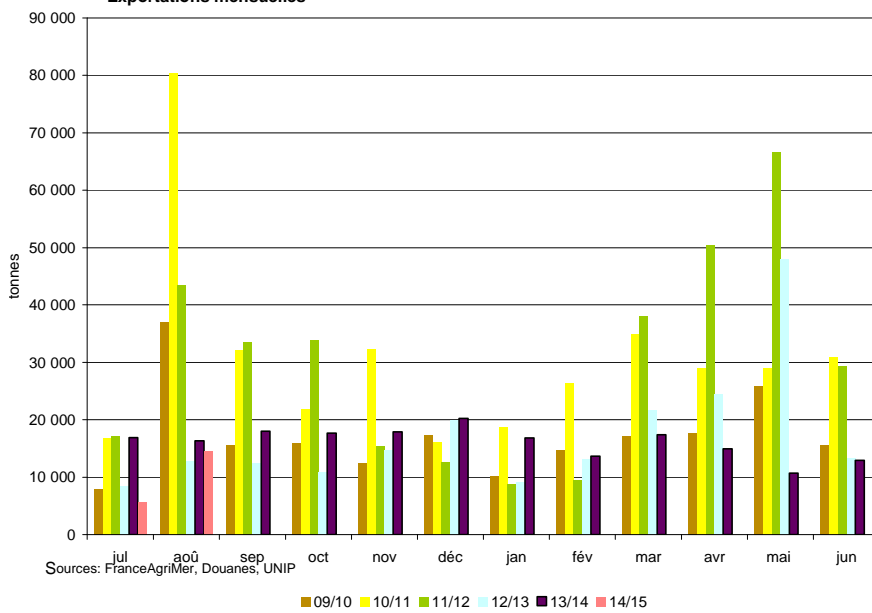

# Bilan Féverole des dernières campagnes

## Bilan prévisionnel féverole

1000 tonnes	2014-15 Prévisionnel	2013-14 Provisoire	2012-13 Semi-définitif	2011-12	2010-11	2009-10	2008-09	2007-08	2006-07	Evolution 2014-15 / 2013-14
<b>RESSOURCES</b>										
<b>Surfaces (1000 ha)</b>	77	68	60	92	150	87	61	53	78	13%
<b>Rendement (t/ha)</b>	3,70	3,56	4,53	3,77	3,19	5,01	5,21	4,53	3,72	4%
<b>Production (1000 t)</b>	280	242	274	347	479	436	318	240	290	16%
dont non commercialisée	67	42	45	78	78	51	38	47	52	
report non collecté	67	42	45	78	78	51	38	47	52	
<b>RESSOURCES pour le Marché</b>										
stock de report	19	15	25	45	41	18	10	40	41	27%
collecte	213	200	229	269	401	385	280	193	238	7%
dont semences		6	7	7	11	9	6	8	8	
ajustement statistique		-15								
importations	15	15	12	6	4	2	3	7	6	
UE	14	14	11	5	4	1	2	7	6	
pays tiers	1	1	1	1	0	0	1	0	0	
<b>TOTAL DES RESSOURCES</b>	<b>247</b>	<b>215</b>	<b>266</b>	<b>320</b>	<b>446</b>	<b>405</b>	<b>293</b>	<b>240</b>	<b>285</b>	<b>15%</b>
<b>UTILISATIONS</b>										
<b>Transformations</b>	40	39	31	34	97	95	58	24	54	3%
incorporation <sup>1</sup>	10	10	9	12	21	34	12	7	20	
autres <sup>2</sup>	10	10	5	5	58	43	31	5	9	
alimentation humaine	10	10	10	10	10	8	7	6	13	
utilisation semences	10	9	7	7	8	10	8	6	12	
exportations	175	157	220	261	307	277	217	206	191	11%
UE	15	14	22	29	34	19	18	25	49	
pays tiers	160	143	198	232	272	258	199	181	142	
<b>TOTAL DES UTILISATIONS</b>	<b>215</b>	<b>196</b>	<b>251</b>	<b>295</b>	<b>403</b>	<b>372</b>	<b>275</b>	<b>230</b>	<b>245</b>	<b>10%</b>
<b>STOCKS au 30 juin<sup>3</sup></b>	32	19	15	25	45	41	18	10	40	68%
dont stock collecteurs		12	13	21	45	41	18	10	19	
dont stock FAB		1	0	1	0	0	0	0	1	

Sources : Estimations FranceAgriMer - Commission bilans et Douanes - GNIS

1. Chiffres issus des déclarations des FAB - état 13

2. Y compris achats directs des éleveurs auprès des collecteurs

3. UE 28 depuis la récolte 2013

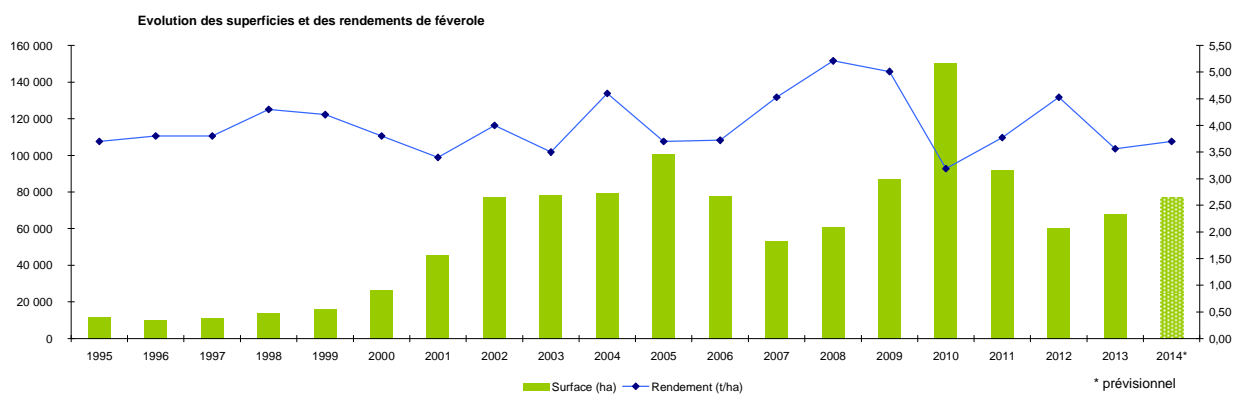

Sources : SSP - MAAF



# Bilan Féverole pour la campagne 2014/15

## Situation mensuelle féverole

Campagne 2014/15

1000 tonnes	juil-14	août-14	sept-14	oct-14	nov-14	déc-14	janv-15	févr-15	mars-15	avr-15	mai-15	juin-15
<b>stock</b>	19	18										
<b>collecte mensuelle</b> (y.c.semences)	7	67										
ajustement statistique												
<b>importations</b>	0,0	0,0										
UE	0,0	0,0										
pays tiers	0,0	0,0										
<b>total ressources</b>	26	85										
<b>utilisations internes</b>	3	3										
incorporation <sup>1</sup>	1,0	1,0										
autres	0,8	0,8										
alimentation humaine	0,8	0,8										
utilisation semences	0,6	0,6										
<b>exportations</b>	5	7										
UE	0,7	5,0										
pays tiers	3,9	2,0										
<b>total utilisations</b>	8	10										
<b>stock fin mois</b>	18	75										

Sources: FranceAgriMer, Douanes

1. les chiffres d'incorporation sont issus de l'exploitation de l'état 13

## Situation mensuelle cumulée féverole

Campagne 2014/15

1000 tonnes	juil-14	août-14	sept-14	oct-14	nov-14	déc-14	janv-15	févr-15	mars-15	avr-15	mai-15	juin-15	Prévisionnel campagne 2014/15
<b>stock</b>	19	19											19
<b>collecte mensuelle</b> (y.c.semences)	7	74											213
ajustement statistique													
<b>importations</b>	0	0											15
UE	0,0	0,0											14
pays tiers	0,0	0,0											1
<b>total ressources</b>	26	93											247
<b>utilisations internes</b>	3	6											40
incorporation <sup>1</sup>	1,0	2,0											10
autres	0,8	1,6											10
alimentation humaine	0,8	1,6											10
utilisation semences	0,6	1,2											10
<b>exportations</b>	5	12											175
UE	1	6											15
pays tiers	4	6											160
<b>total utilisations</b>	8	18											215
<b>stock fin mois</b>	18	75											32

Sources: FranceAgriMer, Douanes

1. les chiffres d'incorporation sont issus de l'exploitation de l'état 13

## Situation mensuelle cumulée féverole

Campagne 2013/14

1000 tonnes	juil-13	août-13	sept-13	oct-13	nov-13	déc-13	janv-14	févr-14	mars-14	avr-14	mai-14	juin-14	Provisoire campagne 2013/14
<b>stock</b>	15	15	15	15	15	15	15	15	15	15	15	15	15
<b>collecte mensuelle</b> (y.c.semences)	2	72	130	146	155	160	169	179	188	194	198	200	200
ajustement statistique	-1	-2	-3	-4	-5	-6	-7	-8	-9	-11	-13	-15	-15
<b>importations</b>	1	1	1	2	6	11	11	12	14	15	15	15	15
UE	0,5	0,8	1,2	1,5	6,1	10,7	10,9	11,3	13,8	14,2	14,3	14,4	14
pays tiers	0,0	0,1	0,2	0,2	0,2	0,2	0,3	0,4	0,4	0,4	0,5	0,5	1
<b>total ressources</b>	16	86	143	159	171	180	188	197	208	212	214	214	215
<b>utilisations internes</b>	3	6	9	12	15	18	22	25	28	32	35	38	39
incorporation <sup>1</sup>	0,4	1,2	1,9	2,8	3,4	4,4	5,4	6,2	7,2	8,4	9,2	10,1	10
autres	0,8	1,6	2,4	3,2	4,0	4,8	5,6	6,4	7,2	8,0	8,8	9,6	10
alimentation humaine	0,8	1,6	2,4	3,2	4,0	4,8	5,6	6,4	7,2	8,0	8,8	9,6	10
utilisation semences	0,8	1,5	2,3	3,0	3,8	4,5	5,3	6,0	6,8	7,5	8,3	9,0	9
<b>exportations</b>	8	11	42	66	71	83	86	105	120	124	149	157	157
UE	0	1	2	4	5	6	7	8	10	12	13	14	14
pays tiers	7	11	40	62	66	77	79	96	110	112	136	143	143
<b>total utilisations</b>	10	17	51	78	86	102	108	130	148	155	184	195	196
<b>stock fin mois</b>	6	69	93	81	85	79	80	68	59	57	31	19	19

Sources: FranceAgriMer, Douanes

1. les chiffres d'incorporation sont issus de l'exploitation de l'état 13

# FÉVEROLE

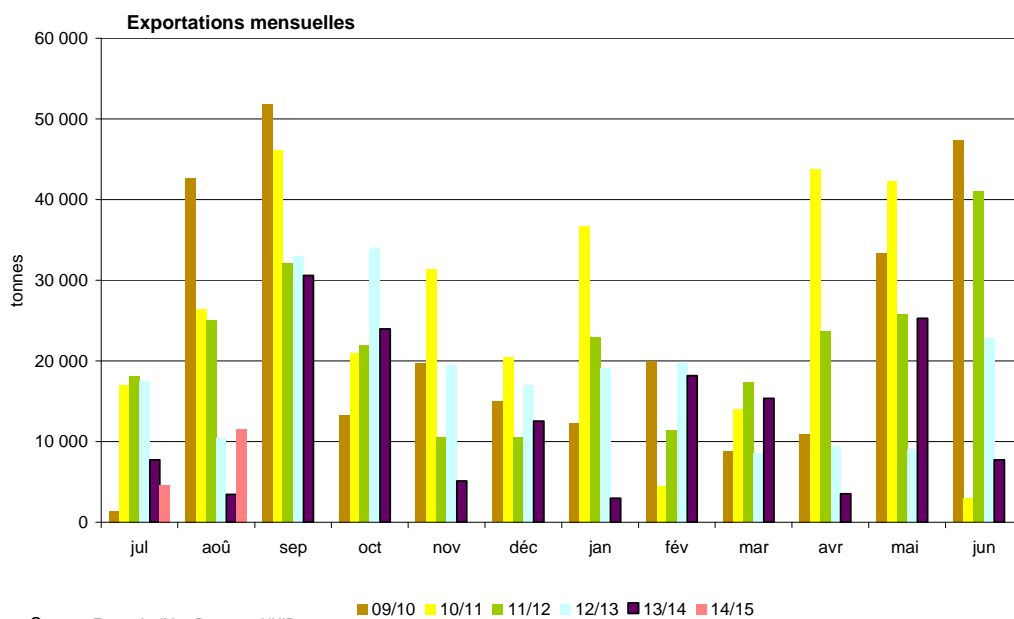
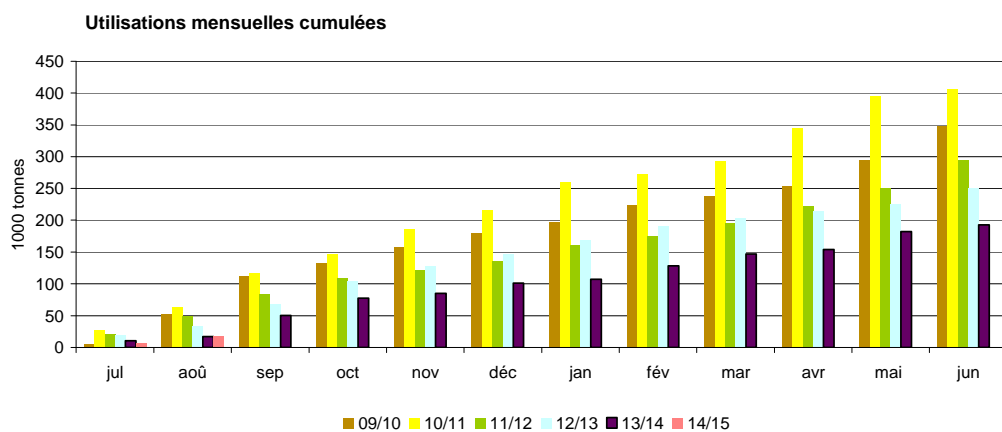
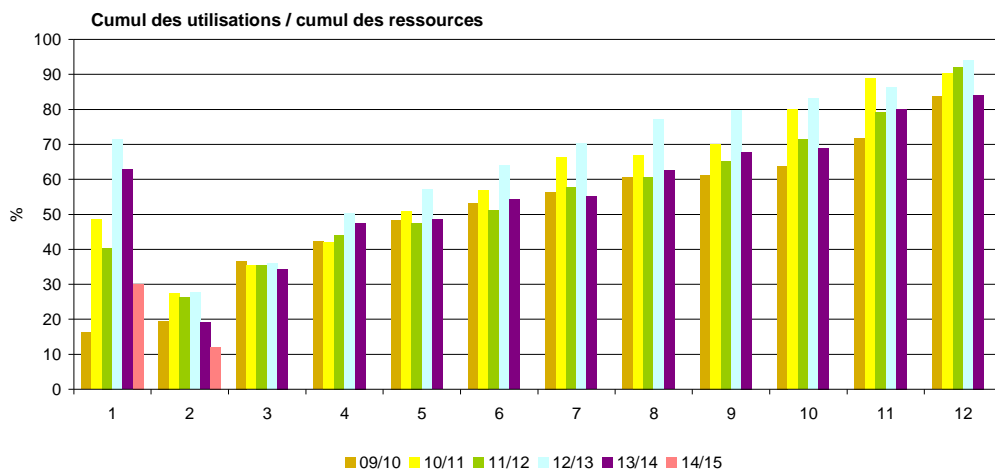

Sources: FranceAgriMer, Douanes, UNIP



# Triturations campagnes 2005/06 à 2014/15

## Triturations graines de colza

tonne	14/15	% réal.	13/14	% réal.	12/13	% réal.	11/12	% réal.	10/11	% réal.	09/10	% réal.	08/09	% réal.	07/08	% réal.	06/07	% réal.	05/06	% réal.
juillet	218 000	6%	143 000	4%	188 000	5%	206 172	6%	245 576	6%	211 079	6%	183 605	5%	128 573	5%	140 080	6%	75 864	3%
août	367 000	15%	313 000	13%	369 000	14%	323 336	15%	317 468	15%	265 148	13%	228 745	12%	128 537	10%	92 862	11%	184 244	11%
septembre			409 000	24%	362 000	23%	329 407	24%	346 626	24%	350 043	22%	325 189	21%	204 403	18%	170 267	19%	182 939	19%
octobre			373 000	35%	363 000	32%	264 441	32%	361 775	33%	350 946	32%	304 730	30%	221 309	26%	212 662	29%	214 872	28%
novembre			328 000	44%	398 000	42%	243 379	39%	347 049	42%	382 318	42%	303 845	39%	229 611	35%	202 395	38%	202 811	37%
décembre			335 000	53%	368 000	52%	328 137	48%	370 789	52%	320 549	50%	337 692	49%	248 498	44%	200 206	47%	223 325	46%
janvier			278 000	61%	355 000	61%	323 000	57%	366 729	61%	354 440	60%	332 431	58%	239 253	53%	186 346	56%	221 286	56%
février			301 000	69%	310 000	68%	314 000	66%	288 067	69%	299 572	68%	280 123	66%	239 817	62%	206 926	65%	188 651	64%
mars			329 000	79%	382 000	78%	306 000	75%	356 551	78%	345 769	77%	307 886	75%	274 476	73%	207 542	75%	229 640	74%
avril			320 000	88%	342 000	87%	353 000	85%	310 766	86%	322 157	86%	291 786	83%	217 701	81%	178 301	83%	211 893	83%
mai			287 000	96%	352 000	96%	339 000	94%	304 842	94%	303 173	94%	305 888	92%	252 970	91%	192 586	92%	223 465	92%
juin			159 000	100%	178 000	100%	202 000	100%	236 388	100%	230 694	100%	269 097	100%	249 188	100%	166 498	100%	183 123	100%
Estim. hors adhérents HDF <sup>2</sup>	750 000		750 000		720 000		708 000		650 000		485 000		250 000		150 000		180 000		40 000	
<b>total</b>	<b>4 550 000</b>		<b>4 325 000</b>		<b>4 687 000</b>		<b>4 239 872</b>		<b>4 502 626</b>		<b>4 220 888</b>		<b>3 721 017</b>		<b>2 784 336</b>		<b>2 336 671</b>		<b>2 382 113</b>	
<b>cumul juillet/juin<sup>1</sup></b>	<b>585 000</b>		<b>3 575 000</b>		<b>3 967 000</b>		<b>3 531 872</b>		<b>3 852 626</b>		<b>3 735 888</b>		<b>3 471 017</b>		<b>2 634 336</b>		<b>2 156 671</b>		<b>2 342 113</b>	
rythme mensuel	292 500		297 917		330 583		294 323		321 052		311 324		289 251		219 528		179 723		195 176	

## Triturations graines de tournesol

tonne	14/15	% réal.	13/14	% réal.	12/13	% réal.	11/12	% réal.	10/11	% réal.	09/10	% réal.	08/09	% réal.	07/08	% réal.	06/07	% réal.	05/06	% réal.
juillet	66 000	5%	97 000	6%	65 000	6%	54 832	4%	91 091	7%	81 952	6%	71 479	6%	73 115	7%	62 880	6%	56 331	6%
août	41 000	9%	61 000	11%	49 000	10%	51 941	7%	58 705	11%	82 215	12%	34 570	9%	60 774	13%	53 767	11%	31 568	10%
septembre			51 000	14%	71 000	17%	104 374	14%	61 468	15%	79 571	18%	54 018	14%	30 469	16%	39 114	15%	54 443	16%
octobre			155 000	24%	110 000	27%	147 767	24%	117 149	24%	113 306	27%	124 656	24%	88 964	25%	97 504	25%	102 065	27%
novembre			123 000	33%	80 000	35%	194 000	38%	129 152	34%	118 346	35%	102 494	33%	85 713	34%	96 994	34%	79 004	36%
décembre			144 000	42%	112 000	45%	146 000	47%	111 134	42%	114 991	44%	97 853	41%	90 484	43%	99 984	44%	83 419	45%
janvier			163 000	53%	110 000	56%	178 000	60%	126 269	51%	120 686	53%	101 308	50%	95 816	52%	105 311	55%	79 770	54%
février			133 000	62%	76 000	63%	109 000	67%	139 322	62%	120 286	62%	100 484	58%	92 596	62%	87 674	63%	82 706	64%
mars			134 000	71%	71 000	70%	142 000	77%	132 203	71%	110 126	70%	112 315	67%	102 337	72%	86 467	72%	71 775	72%
avril			107 000	78%	96 000	79%	119 000	85%	132 576	81%	128 835	80%	128 238	78%	95 509	81%	109 368	83%	90 359	82%
mai			160 000	89%	101 000	88%	106 000	92%	135 227	91%	117 844	88%	133 290	90%	84 629	90%	79 304	90%	77 772	90%
juin			166 000	100%	125 000	100%	117 000	100%	115 696	100%	107 373	96%	123 398	100%	103 914	100%	97 472	100%	85 840	100%
Estim. hors adhérents HDF <sup>2</sup>	36 000		36 000		36 000		31 000		50 000		50 000		50 000		20 000		1 015 839		5 000	
<b>total</b>	<b>1 250 000</b>		<b>1 530 000</b>		<b>1 102 000</b>		<b>1 500 914</b>		<b>1 399 992</b>		<b>1 345 531</b>		<b>1 234 103</b>		<b>1 024 320</b>		<b>1 015 839</b>		<b>900 052</b>	
<b>cumul juillet/juin<sup>1</sup></b>	<b>107 000</b>		<b>1 494 000</b>		<b>1 066 000</b>		<b>1 469 914</b>		<b>1 349 992</b>		<b>1 295 531</b>		<b>1 184 103</b>		<b>1 004 320</b>		<b>1 015 839</b>		<b>895 052</b>	
rythme mensuel	53 500		124 500		88 833		122 493		112 499		107 961		98 675		83 693		84 653		74 588	

Source: FranceAgriMer

1. Adhérents Huileries de France seulement

2. Petites unités de trituration non inscrites à Huileries de France

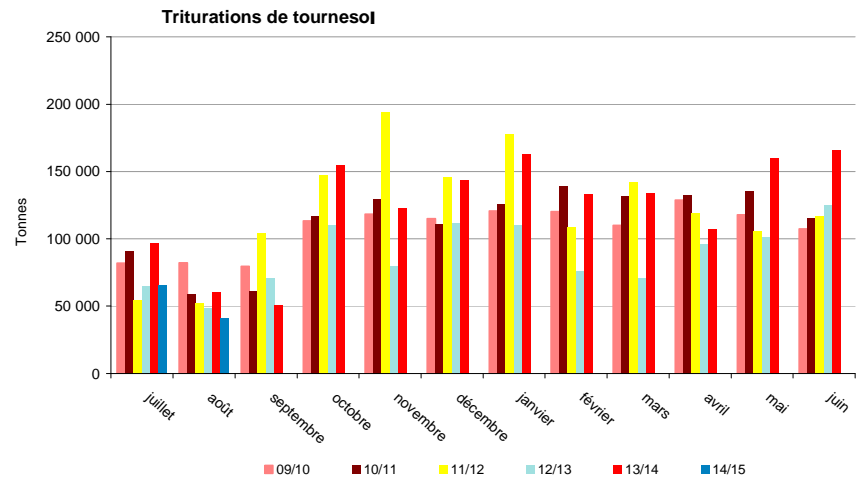
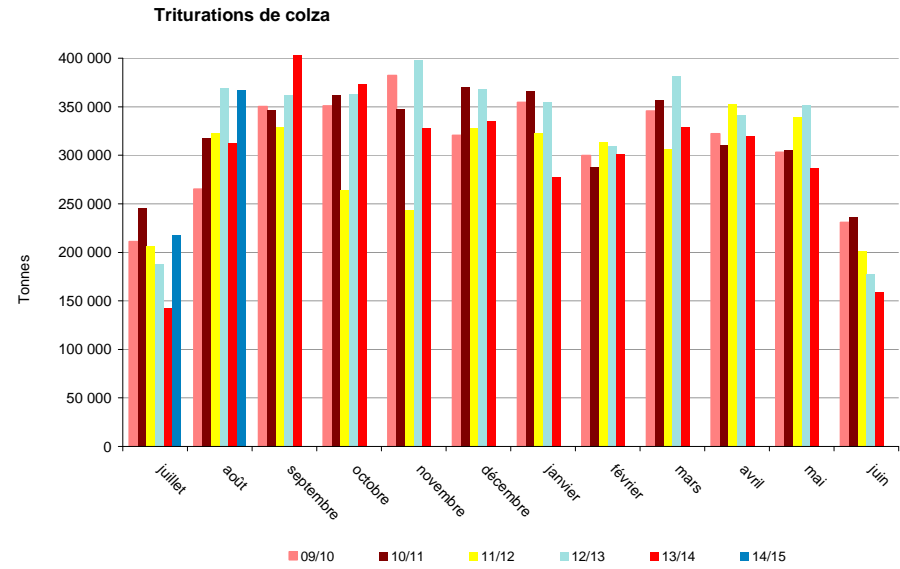

Source: FranceAgriMer

# Triturations campagnes 2005/06 à 2014/15

## Triturations graines de soja

tonne	14/15	% réal.	13/14	% réal.	12/13	% réal.	11/12	% réal.	10/11	% réal.	09/10	% réal.	08/09	% réal.	07/08	% réal.	06/07	% réal.	05/06	% réal.
juillet	46 000	8%	59 000	10%	51 000	9%	73 704	12%	34 330	7%	54 297	11%	13 637	3%	24 140	9%	0	0%	59 920	20%
août	21 000	13%	44 000	18%	16 000	12%	61 039	21%	0	7%	51 709	22%	24 247	8%	20 051	17%	10 988	3%	26 042	29%
septembre			0	18%	59 000	22%	59 238	31%	38 229	16%	24 733	27%	27 097	13%	14 868	23%	30 658	12%	34 810	41%
octobre			10 000	20%	51 000	30%	20 583	34%	27 297	22%	952	27%	11 886	16%	15 796	29%	24 042	19%	13 055	45%
novembre			58 000	30%	58 000	40%	57 805	43%	44 631	31%	2 349	28%	27 262	22%	28 025	40%	29 816	28%	24 778	54%
décembre			55 000	40%	60 000	51%	59 065	52%	46 005	41%	59 157	40%	51 967	32%	29 481	52%	39 826	40%	18 648	60%
janvier			46 000	48%	55 000	60%	27 330	57%	56 041	53%	60 231	52%	44 563	42%	22 167	60%	22 962	46%	13 682	65%
février			57 000	58%	55 000	70%	50 330	65%	59 179	66%	50 689	63%	55 116	53%	15 674	66%	16 099	51%	25 160	73%
mars			70 000	70%	37 000	76%	60 330	74%	58 112	79%	48 411	73%	54 398	64%	17 540	73%	36 714	62%	26 930	82%
avril			61 000	81%	58 000	86%	52 330	83%	0	79%	59 381	85%	62 492	77%	28 771	84%	38 959	73%	18 897	89%
mai			54 000	91%	25 000	90%	53 330	91%	37 281	87%	40 566	93%	62 526	90%	31 327	97%	39 436	85%	21 649	96%
juin			52 000	100%	57 000	100%	57 330	100%	60 499	100%	31 832	100%	46 711	100%	8 756	100%	52 473	100%	12 086	100%
<b>TOTAL</b>	<b>530 000</b>		<b>566 000</b>		<b>582 000</b>		<b>632 414</b>		<b>461 604</b>		<b>484 307</b>		<b>481 902</b>		<b>256 596</b>		<b>341 973</b>		<b>295 657</b>	
cumul juillet/juin <sup>1</sup>	67 000		566 000		582 000		632 414		461 604		484 307		481 902		256 596		341 973		295 657	
rythme mensuel	33 500		47 167		48 500		52 701		38 467		40 359		40 159		21 383		28 498		24 638	

## Trituration totale

tonne	14/15	% réal.	13/14	% réal.	12/13	% réal.	11/12	% réal.	10/11	% réal.	09/10	% réal.	08/09	% réal.	07/08	% réal.	06/07	% réal.	05/06	% réal.
juillet	330 000	5%	299 000	5%	304 000	5%	334 708	6%	370 997	6%	347 328	6%	268 721	5%	225 828	6%	202 960	5%	192 115	5%
août	429 000	12%	418 000	11%	434 000	13%	436 316	14%	376 173	13%	399 072	12%	287 562	11%	209 362	11%	157 617	10%	241 854	12%
septembre			460 000	18%	492 000	22%	493 019	22%	446 323	21%	454 347	20%	406 304	19%	249 740	18%	240 039	17%	272 192	20%
octobre			538 000	27%	524 000	31%	432 791	30%	506 221	29%	465 204	28%	441 272	27%	326 069	26%	334 208	27%	329 992	29%
novembre			509 000	35%	536 000	41%	495 184	39%	520 832	39%	503 013	36%	433 601	36%	343 349	35%	329 205	36%	306 593	38%
décembre			534 000	43%	540 000	50%	533 202	48%	527 928	48%	494 697	44%	487 512	45%	368 463	44%	340 016	46%	325 392	47%
janvier			487 000	51%	520 000	60%	528 330	58%	549 039	57%	535 357	53%	478 303	55%	357 236	53%	314 619	55%	314 738	56%
février			491 000	58%	441 000	68%	473 330	66%	486 568	66%	470 547	61%	435 724	63%	348 087	62%	310 699	63%	296 517	65%
mars			533 000	66%	490 000	76%	508 330	75%	546 866	75%	504 306	69%	474 599	72%	394 353	72%	330 723	73%	328 345	74%
avril			488 000	74%	496 000	85%	524 330	84%	443 342	83%	510 373	77%	482 516	82%	341 981	81%	326 628	82%	321 149	83%
mai			501 000	82%	478 000	94%	498 330	93%	477 350	91%	461 583	85%	501 704	91%	368 926	91%	311 326	91%	322 886	92%
juin			377 000	88%	360 000	100%	376 330	100%	412 583	98%	369 899	91%	439 206	100%	361 858	100%	316 443	100%	281 049	100%
Estim. hors adhérents HDF <sup>2</sup>			786 000	100%	756 000		739 000		600 000		535 000		300 000		170 000		180 000		45 000	
<b>TOTAL</b>	<b>6 330 000</b>		<b>6 421 000</b>		<b>6 371 000</b>		<b>6 373 200</b>		<b>6 364 222</b>		<b>6 050 726</b>		<b>5 437 022</b>		<b>4 065 252</b>		<b>3 694 483</b>		<b>3 577 822</b>	
cumul juillet/juin <sup>1</sup>	759 000		6 635 000		6 615 000		6 634 200		6 664 222		6 515 726		6 137 024		5 895 252		5 514 483		5 532 822	
rythme mensuel	379 500		469 583		467 917		469 517		472 019		459 644		428 085		324 604		292 874		294 402	

Source: FranceAgriMer

1. Adhérents Huileries de France seulement

2. Petites unités de trituration non inscrites à Huileries de France

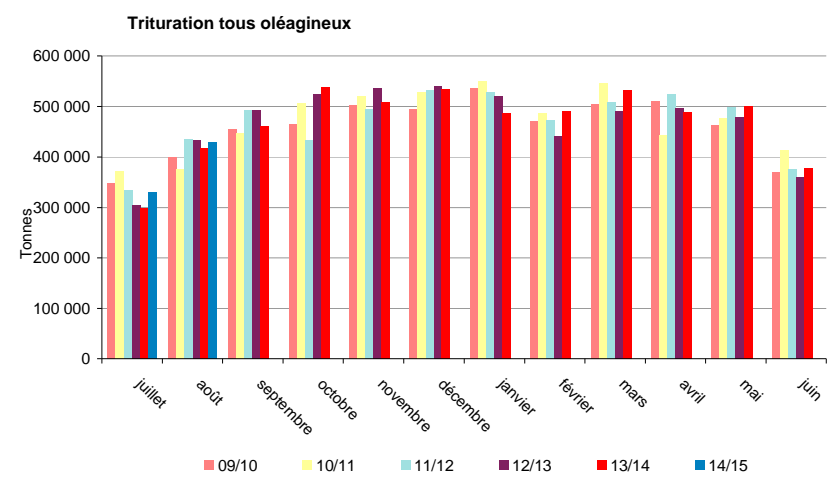
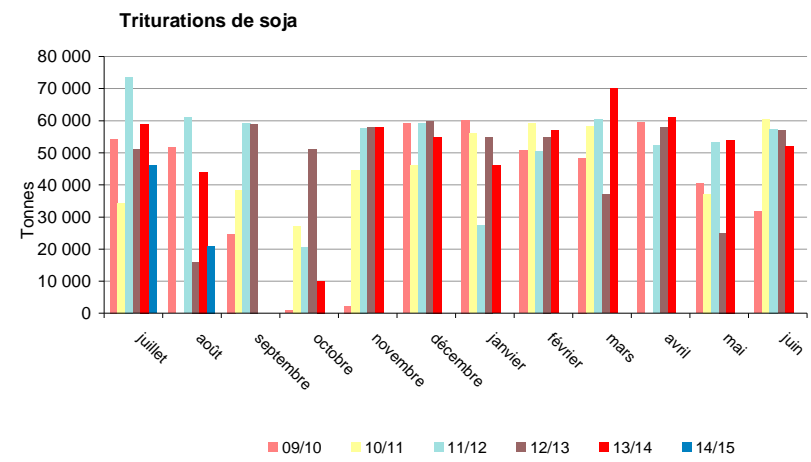

Source : FranceAgriMer

# Incorporations et stocks des fabricants d'aliments du bétail

## Campagne 2013/14

tonne	Colza		Féverole		Lin		Lupin		Pois		Soja		Tournesol	
	Incorporation	Stock	Incorporation	Stock	Incorporation	Stock	Incorporation	Stock	Incorporation	Stock	Incorporation	Stock	Incorporation	Stock
juil-13	3 417	4 707	433	606	0	NC	6	38	4 092	1 895	1 945	2 904	545	287
août-13	5 930	5 272	752	595	33	NC	8	30	5 998	2 289	1 904	2 622	435	284
sept-13	5 613	4 055	739	710	0	NC	0	8	7 722	2 647	2 063	2 305	752	414
oct-13	6 797	3 533	860	597	47	NC	30	78	13 183	4 070	3 017	2 839	962	528
nov-13	4 783	2 758	662	663	61	NC	57	21	10 279	4 126	2 916	2 821	841	654
déc-13	4 718	2 314	941	684	39	NC	29	20	6 809	3 825	3 439	2 192	1 104	605
janv-14	5 371	1 924	1 005	512	42	NC	0	20	5 270	3 529	3 142	2 146	1 082	745
févr-14	4 738	2 092	853	494	0	NC	2	19	3 229	2 598	3 399	2 176	937	659
mars-14	4 656	2 365	972	483	35	NC	3	16	2 740	2 074	3 854	2 228	1 067	726
avr-14	4 441	1 896	1 135	481	58	NC	0	16	1 711	2 052	3 564	1 621	1 247	703
mai-14	3 824	2 149	844	501	41	NC	16	14	1 517	1 959	3 154	1 272	1 461	548
juin-14	4 281	2 497	1 026	534	34	NC	0	14	1 395	2 120	2 877	1 793	1 120	708
<b>Total 13/14</b>	<b>58 569</b>		<b>10 221</b>		<b>390</b>		<b>150</b>		<b>63 944</b>		<b>35 272</b>		<b>11 554</b>	
cumul au 30/6/2013	<b>42 411</b>	<b>2 361</b>	<b>9 476</b>	<b>223</b>	<b>332</b>	<b>0</b>	<b>92</b>	<b>43</b>	<b>64 768</b>	<b>2 670</b>	<b>46 034</b>	<b>3 560</b>	<b>6 579</b>	<b>392</b>

Source : Etat 13 - activité des fabricants d'aliments du bétail

## Campagne 2014/15

tonne	Colza		Féverole		Lin		Lupin		Pois		Soja		Tournesol	
	Incorporation	Stock	Incorporation	Stock	Incorporation	Stock	Incorporation	Stock	Incorporation	Stock	Incorporation	Stock	Incorporation	Stock
juil-14	4 988	8 761	987	481	0	NC	0	0	1 934	1 908	2 561	2 244	1 000	461
août-14	8 195	9 956	1 018	403	0	NC	0	0	3 515	1 483	2 244	1 827	660	394
sept-14														
oct-14														
nov-14														
déc-14														
janv-15														
févr-15														
mars-15														
avr-15														
mai-15														
juin-15														
<b>Total 14/15</b>	<b>13 182</b>		<b>2 005</b>		<b>0</b>		<b>0</b>		<b>5 449</b>		<b>4 806</b>		<b>1 660</b>	
cumul au 30/6/2014	<b>58 569</b>	<b>0</b>	<b>10 221</b>	<b>0</b>	<b>390</b>	<b>0</b>	<b>150</b>	<b>0</b>	<b>63 944</b>	<b>0</b>	<b>35 272</b>	<b>0</b>	<b>11 554</b>	<b>0</b>



Comparaison des incorporations cumulées de graines de soja

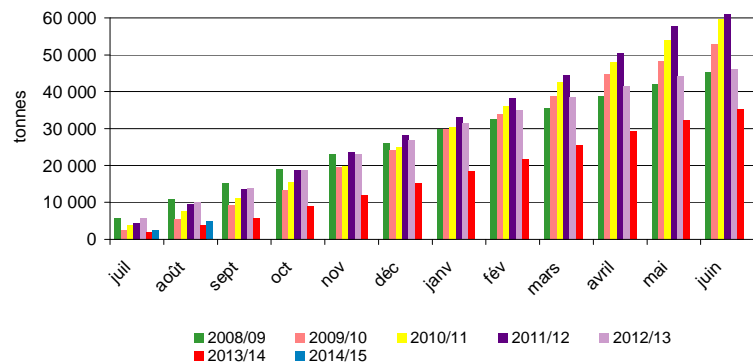

Comparaison des incorporations cumulées de pois

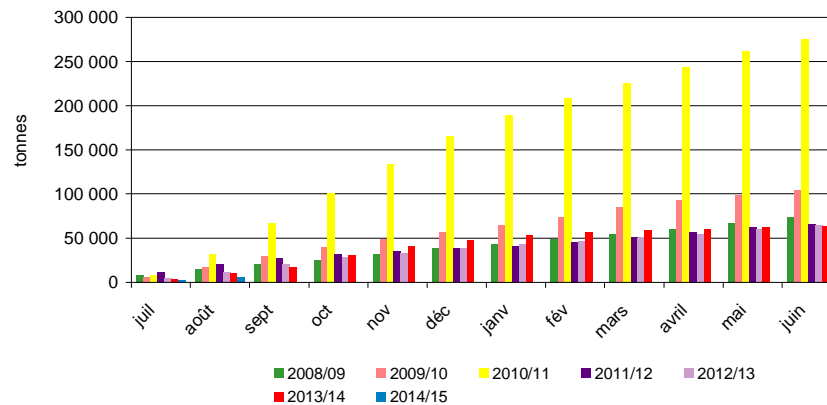

Evolution mensuelle des incorporations en oléagineux par les FAB

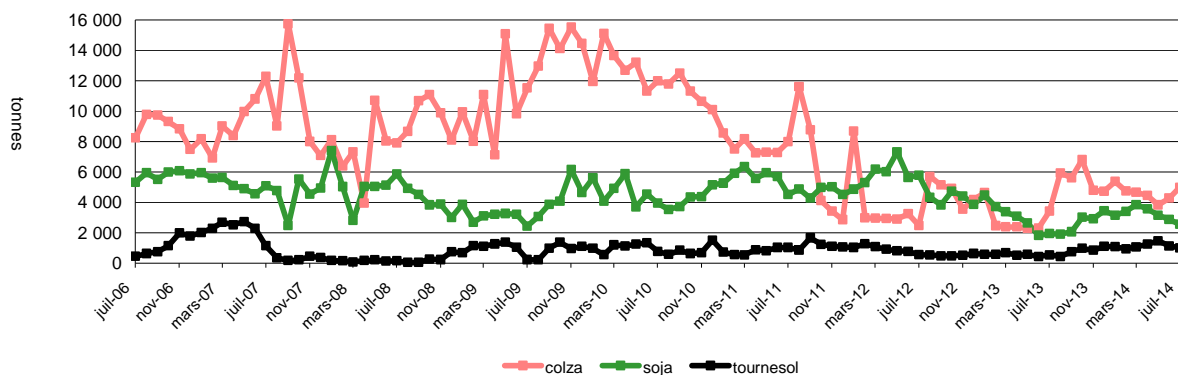

Evolution mensuelle des incorporations et des stocks de pois par les FAB

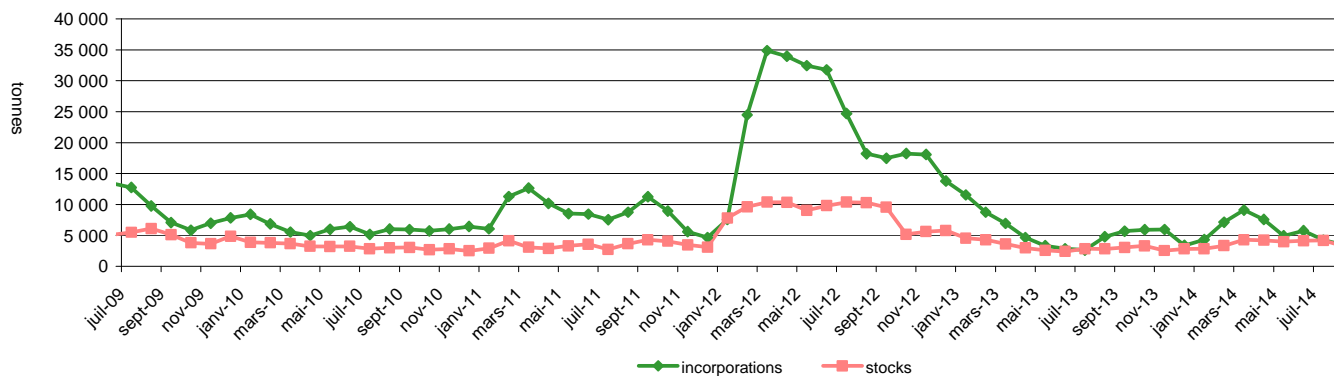

Source: FranceAgriMer

# Bilan mensuel tourteaux de colza

## Situation mensuelle colza - campagne 2014/15

tonne	juil-14	août-14	sept-14	oct-14	nov-14	déc-14	janv-15	févr-15	mars-15	avr-15	mai-15	juin-15
<b>stocks début mois</b>	72 650	33 782										
<b>fabrication française (estimation)</b>	151 740	231 660										
<b>total import</b>	29 956	58 323										
import UE	28 910	58 293										
import pays tiers	1 046	30										
<b>total ressources</b>	254 347	323 764										
<b>total export</b>	15 154	30 789										
<b>consommation (estimation)</b>	205 411	240 376										
<b>total utilisations</b>	220 565	271 165										
<b>stocks fin de mois</b>	33 782	52 599										

Sources : Douanes, FranceAgriMer

## Situation mensuelle cumulée colza - campagne 2014/15

tonne	juil-14	août-14	sept-14	oct-14	nov-14	déc-14	janv-15	févr-15	mars-15	avr-15	mai-15	juin-15
<b>stocks début mois</b>	72 650	72 650										
<b>fabrication française</b>	151 740	383 400										
<b>total import</b>	29 956	88 279										
import UE	28 910	87 203										
import pays tiers	1 046	1 076										
<b>total ressources</b>	254 347	544 329										
<b>total export</b>	15 154	45 943										
<b>consommation</b>	205 411	445 787										
<b>total utilisations</b>	220 565	491 730										
<b>stocks fin de mois</b>	33 782	52 599										

Sources : Douanes, FranceAgriMer

## Consommation cumulée de tourteau de colza

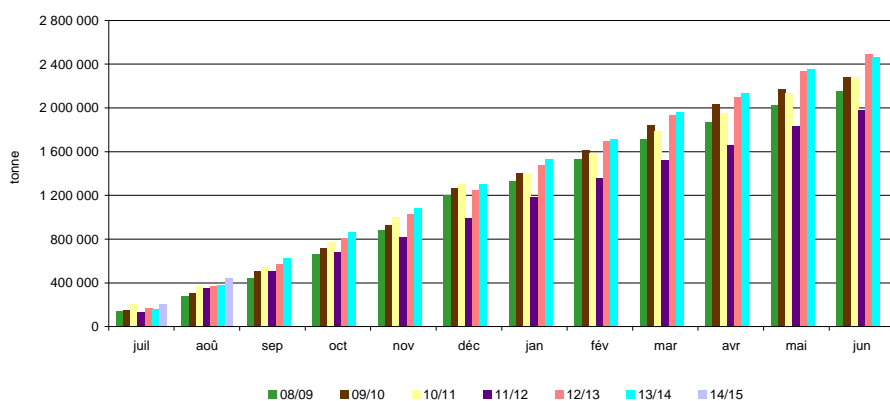

Sources : Huileries de France, FranceAgriMer

# Bilans par campagne des tourteaux de colza

## Situation des tourteaux de colza par campagne

tonne	2005/06	2006/07	2007/08	2008/09	2009/10	2010/11	2011/12	2012/13	2013/14
<b>Stocks début mois</b>	72 263	83 906	78 141	94 177	89 475	89 577	72 169	66 993	75 780
<b>fabrication française</b>	1 278 823	1 212 255	1 476 574	1 910 545	2 014 030	2 081 447	1 909 728	2 530 980	2 335 500
<b>total import</b>	448 538	519 082	656 676	517 254	432 688	510 736	374 619	472 744	606 584
import UE	445 926	512 775	648 543	507 491	421 244	502 366	374 618	449 473	603 077
import pays tiers	2 612	6 308	8 133	9 763	11 445	8 369	1	23 270	3 507
<b>total ressources</b>	1 799 624	1 815 243	2 211 391	2 521 976	2 536 193	2 681 760	2 356 516	3 070 717	3 017 864
<b>total export</b>	146 167	129 673	171 748	279 385	168 312	322 962	309 704	502 595	436 771
<b>consommation</b>	1 569 551	1 607 429	1 945 466	2 153 116	2 278 304	2 286 629	1 979 819	2 492 341	2 508 443
<b>Total utilisations</b>	1 715 718	1 737 102	2 117 214	2 432 501	2 446 616	2 609 591	2 289 523	2 994 936	2 945 214
<b>Stocks fin de mois</b>	83 906	78 141	94 177	89 475	89 577	72 169	66 993	75 780	72 650

Sources : Huileries de France, Douanes, FranceAgriMer

# Bilan mensuel tourteaux de tournesol

## Situation mensuelle tournesol - campagne 2014/15

tonne	juil-14	août-14	sept-14	oct-14	nov-14	déc-14	janv-15	févr-15	mars-15	avr-15	mai-15	juin-15
stocks début mois	108 274	54 907										
fabrication française (estimation)	36 570	23 320										
total import	71 129	72 435										
import UE	17 243	44 031										
import pays tiers	53 886	28 404										
<b>total ressources</b>	<b>215 972</b>	<b>150 662</b>										
total export	11 650	2 251										
consommation (estimation)	149 415	115 829										
total utilisations	161 065	118 080										
stocks fin de mois	54 907	32 583										

sources : Huileries de France, Douanes, FranceAgriMer

## Situation mensuelle cumulée tournesol - campagne 2014/15

tonne	juil-14	août-14	sept-14	oct-14	nov-14	déc-14	janv-15	févr-15	mars-15	avr-15	mai-15	juin-15
stocks début mois	108 274	108 274		108 274								
fabrication française	36 570	59 890										
total import	71 129	143 564										
import UE	17 243	61 274										
import pays tiers	53 886	82 290										
<b>total ressources</b>	<b>215 972</b>	<b>311 727</b>										
total export	11 650	13 901										
consommation	149 415	265 244										
total utilisations	161 065	279 145										
stocks fin de mois	54 907	32 583										

sources : Huileries de France, Douanes, FranceAgriMer

Consommation cumulée de tourteau de tournesol

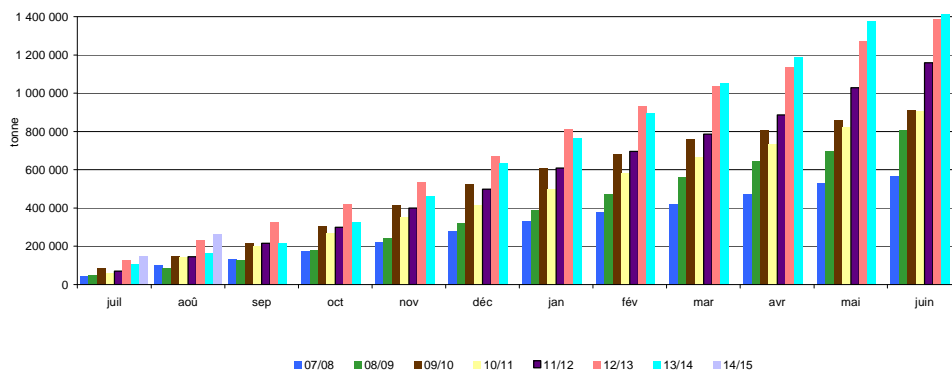

Sources: Huileries de France, Douanes, FranceAgriMer

# Bilans par campagne des tourteaux de tournesol

## Situation des tourteaux de tournesol par campagne

tonne	2005/06	2006/07	2007/08	2008/09	2009/10	2010/11	2011/12	2012/13	2013/14
Stocks début mois	29 700	21 680	27 832	51 939	49 630	23 999	52 751	80 865	71 548
fabrication française	509 845	547 888	494 329	593 081	679 535	730 494	791 035	584 060	810 900
total import	222 274	190 213	137 309	324 671	398 569	368 178	605 415	929 699	906 876
import UE	81 770	77 355	57 035	99 424	85 744	100 056	121 110	212 507	225 942
import pays tiers	140 504	112 858	80 274	225 247	312 825	268 123	484 306	717 192	680 935
<b>total ressources</b>	<b>761 819</b>	<b>759 781</b>	<b>659 470</b>	<b>969 691</b>	<b>1 127 734</b>	<b>1 122 671</b>	<b>1 449 201</b>	<b>1 594 624</b>	<b>1 789 325</b>
total export	19 554	16 415	41 991	113 578	191 410	165 085	208 597	134 540	139 986
consommation	720 585	715 534	565 540	806 483	912 325	904 835	1 159 740	1 388 535	1 541 066
Total utilisations	740 139	731 949	607 531	920 061	1 103 735	1 069 920	1 368 336	1 523 075	1 681 051
Stocks fin de mois	21 680	27 832	51 939	49 630	23 999	52 751	80 865	71 548	108 274

sources : Huileries de France, Douanes, FranceAgriMer

# Bilan mensuel tourteaux de soja

## Situation mensuelle soja - campagne 2014/15

tonne	juil-14	août-14	sept-14	oct-14	nov-14	déc-14	janv-15	févr-15	mars-15	avr-15	mai-15	juin-15
stocks début mois	17 743	8 261										
fabrication française (estimation)	36 800	16 800										
total import	235 476	224 507										
import UE	47 031	54 986										
import pays tiers	188 446	169 522										
<b>total ressources</b>	<b>290 020</b>	<b>249 568</b>										
total export	28 722,9	698,5										
consommation (estimation)	253 036	241 357										
total utilisations	281 759	242 055										
<b>stocks fin de mois</b>	<b>8 261</b>	<b>7 513</b>										

sources : Douanes, FranceAgriMer

## Situation mensuelle cumulée soja - campagne 2014/15

tonne	juil-14	août-14	sept-14	oct-14	déc-14	déc-14	janv-15	févr-15	mars-15	avr-15	mai-15	juin-15
stocks début mois	17 743	17 743										
fabrication française	36 800	53 600										
total import	235 476	459 984										
import UE	47 031	102 017										
import pays tiers	188 446	357 967										
<b>total ressources</b>	<b>290 020</b>	<b>531 327</b>										
total export	28 723	29 421										
consommation	253 036	494 392										
total utilisations	281 759	523 814										
<b>stocks fin de mois</b>	<b>8 261</b>	<b>7 513</b>										

sources : Douanes, FranceAgriMer

## consommation cumulée de tourteau de soja

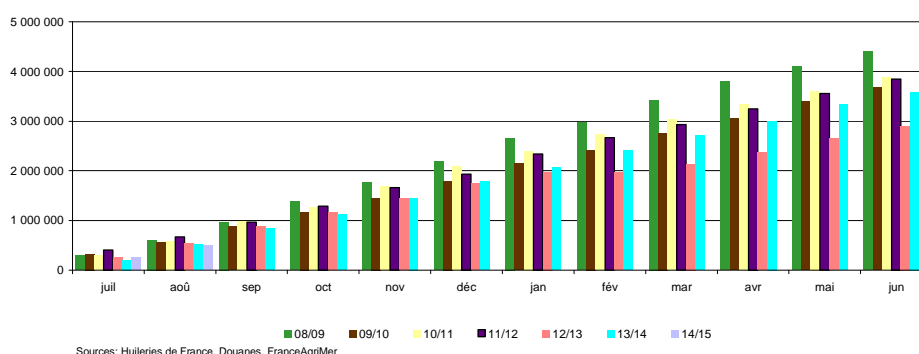

# Bilans par campagne des tourteaux de soja

## Situation des tourteaux de soja par campagne

tonne	2005/06	2006/07	2007/08	2008/09	2009/10	2010/11	2011/12	2012/13	2013/14
Stocks début mois	3 553	10 158	29 023	4 730	13 796	5 122	18 968	19 554	19 759
fabrication française	229 149	260 095	196 871	358 968	370 532	353 433	469 285	465 600	454 638
total import	4 232 158	4 128 815	4 652 147	4 126 274	3 451 600	3 641 550	3 486 457	2 905 970	3 231 244
import UE	609 118	564 542	686 864	632 806	614 903	892 101	812 756	647 378	665 201
import pays tiers	3 623 040	3 564 273	3 965 283	3 493 648	2 836 697	2 749 449	2 673 701	2 258 592	2 566 042
<b>total ressources</b>	<b>4 464 860</b>	<b>4 399 068</b>	<b>4 878 041</b>	<b>4 489 972</b>	<b>3 835 928</b>	<b>4 000 105</b>	<b>3 974 710</b>	<b>3 391 124</b>	<b>3 705 641</b>
total export	94 692	76 248	60 526	71 639	153 151	104 696	109 796	67 546	95 705
consommation	4 360 011	4 293 797	4 812 785	4 404 537	3 677 655	3 876 441	3 845 360	3 306 519	3 592 193
Total utilisations	4 454 702	4 370 045	4 873 311	4 476 176	3 830 806	3 981 137	3 955 156	3 374 065	3 687 897
<b>Stocks fin de mois</b>	<b>10 158</b>	<b>29 023</b>	<b>4 730</b>	<b>13 796</b>	<b>5 122</b>	<b>18 968</b>	<b>19 554</b>	<b>19 759</b>	<b>17 743</b>

Sources : Huileries de France, Douanes, FranceAgriMer

# Bilan mensuel tourteaux d'arachide

## Situation mensuelle arachide - campagne 2014/15

tonne	juil-14	août-14	sept-14	oct-14	nov-14	déc-14	janv-15	févr-15	mars-15	avr-15	mai-15	juin-15
stocks début mois	0	0										
fabrication française	0	0										
<b>total import</b>	<b>855</b>	<b>2819</b>										
import UE	770	769										
import pays tiers	85	2 050										
<b>total ressources</b>	<b>855</b>	<b>2819</b>										
<b>total export</b>	<b>2</b>	<b>2</b>										
<b>consommation</b>	<b>853</b>	<b>2817</b>										
<b>total utilisations</b>	<b>855</b>	<b>2819</b>										
<b>stocks fin de mois</b>	<b>0</b>	<b>0</b>										

sources : Douanes, FranceAgriMer

## Situation mensuelle cumulée arachide - campagne 2014/15

tonne	juil-14	août-14	sept-14	oct-14	nov-14	déc-14	janv-15	févr-15	mars-15	avr-15	mai-15	juin-15
stocks début mois	0	0										
fabrication française	0	0										
<b>total import</b>	<b>855</b>	<b>3674</b>										
import UE	770	1539										
import pays tiers	0	2050										
<b>total ressources</b>	<b>855</b>	<b>3674</b>										
<b>total export</b>	<b>2</b>	<b>4</b>										
<b>consommation</b>	<b>853</b>	<b>3670</b>										
<b>total utilisations</b>	<b>855</b>	<b>3674</b>										
<b>stocks fin de mois</b>	<b>0</b>	<b>0</b>										

sources : Douanes, FranceAgriMer

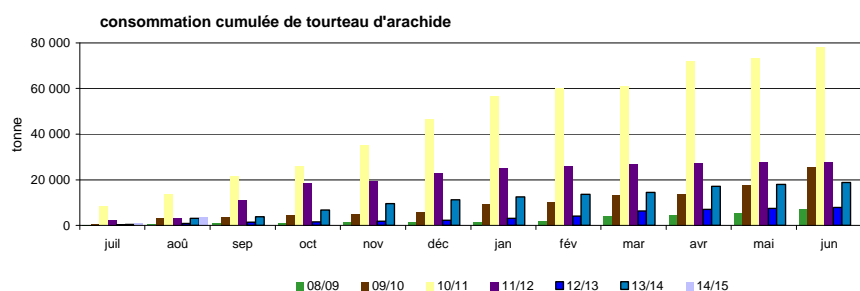

Sources: Huileries de France, Douanes, FranceAgrimer

# Bilans par campagne des tourteaux d'arachide

## Situation des tourteaux d'arachide par campagne

tonne	2005/06	2006/07	2007/08	2008/09	2009/10	2010/11	2011/12	2012/13	2013/14
Stocks début mois	0	0	0	0	0	0	0	0	0
fabrication française	0	0	0	0	0	0	0	0	0
<b>total import</b>	<b>29 767</b>	<b>72 568</b>	<b>22 303</b>	<b>7 411</b>	<b>25 699</b>	<b>78 308</b>	<b>27 731</b>	<b>7 912</b>	<b>18 785</b>
import UE	2 771	11 146	8 889	3 916	9 715	19 118	8 345	6 382	10 420
import pays tiers	26 996	61 422	13 414	3 495	15 984	59 190	19 385	1 530	8 365
<b>total ressources</b>	<b>29 767</b>	<b>72 568</b>	<b>22 303</b>	<b>7 411</b>	<b>25 699</b>	<b>78 308</b>	<b>27 731</b>	<b>7 912</b>	<b>18 785</b>
<b>total export</b>	<b>60</b>	<b>26</b>	<b>29</b>	<b>13</b>	<b>13</b>	<b>130</b>	<b>21</b>	<b>12</b>	<b>6</b>
<b>consommation</b>	<b>29 707</b>	<b>72 542</b>	<b>22 274</b>	<b>7 399</b>	<b>25 686</b>	<b>78 178</b>	<b>27 710</b>	<b>7 900</b>	<b>18 779</b>
<b>Total utilisations</b>	<b>29 767</b>	<b>72 568</b>	<b>22 303</b>	<b>7 411</b>	<b>25 699</b>	<b>78 308</b>	<b>27 731</b>	<b>7 912</b>	<b>18 785</b>
<b>Stocks fin de mois</b>	<b>0</b>	<b>0</b>	<b>0</b>	<b>0</b>	<b>0</b>	<b>0</b>	<b>0</b>	<b>0</b>	<b>0</b>

sources : Huileries de France, Douanes, FranceAgriMer

# Bilan mensuel tourteaux de lin

## Situation mensuelle lin - campagne 2014/15

tonne	juil-14	août-14	sept-14	oct-14	nov-14	déc-14	janv-15	févr-15	mars-15	avr-15	mai-15	juin-15
stocks début mois	0	0										
fabrication française	0	0										
<b>total import</b>	<b>7 176</b>	<b>6 320</b>										
import UE	7 069,8	6 237,0										
import pays tiers	106,4	83,3										
<b>total ressources</b>	<b>7 176</b>	<b>6 320</b>										
<b>total export</b>	<b>2</b>	<b>0</b>										
<b>consommation</b>	<b>7 174</b>	<b>6 320</b>										
<b>total utilisations</b>	<b>7 176</b>	<b>6 320</b>										
<b>stocks fin de mois</b>	<b>0</b>	<b>0</b>										

Sources : Douanes, FranceAgrMer

## Situation mensuelle cumulée lin - campagne 2014/15

tonne	juil-14	août-14	sept-14	oct-14	nov-14	déc-14	janv-15	févr-15	mars-15	avr-15	mai-15	juin-15
stocks début mois	0	0										
fabrication française	0	0										
<b>total import</b>	<b>7 176</b>	<b>13 497</b>										
import UE	6 631	6 776										
import pays tiers	81	85										
<b>total ressources</b>	<b>7 176</b>	<b>13 497</b>										
<b>total export</b>	<b>2</b>	<b>2</b>										
<b>consommation</b>	<b>7 174</b>	<b>13 495</b>										
<b>total utilisations</b>	<b>7 176</b>	<b>13 497</b>										
<b>stocks fin de mois</b>	<b>0</b>	<b>0</b>										

Sources : Douanes, FranceAgrMer

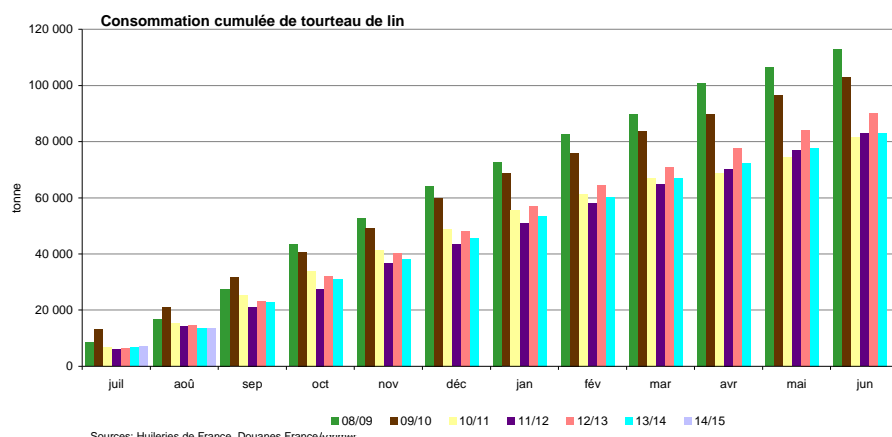

# Bilans par campagne des tourteaux de lin

## Situation des tourteaux de lin par campagne

tonne	2005/06	2006/07	2007/08	2008/09	2009/10	2010/11	2011/12	2012/13	2013/14
Stocks début mois	1	0	1	0	0	0	0	0	0
fabrication française	4	8	3	0	0	0	0	0	0
<b>total import</b>	<b>119 552</b>	<b>120 685</b>	<b>137 616</b>	<b>114 111</b>	<b>103 462</b>	<b>84 688</b>	<b>83 022</b>	<b>90 253</b>	<b>83 208</b>
import UE	116 544	119 088	136 245	113 732	103 326	84 688	81 738	89 307	82 594
import pays tiers	3 008	1 598	1 371	382	136	0	1 284	946	615
<b>total ressources</b>	<b>119 557</b>	<b>120 693</b>	<b>137 620</b>	<b>114 111</b>	<b>103 462</b>	<b>84 688</b>	<b>83 022</b>	<b>90 253</b>	<b>83 208</b>
<b>total export</b>	<b>939</b>	<b>1 047</b>	<b>670</b>	<b>891</b>	<b>413</b>	<b>3 025</b>	<b>106</b>	<b>160</b>	<b>98</b>
<b>consommation</b>	<b>118 618</b>	<b>119 645</b>	<b>136 950</b>	<b>113 220</b>	<b>103 049</b>	<b>81 664</b>	<b>82 917</b>	<b>90 093</b>	<b>83 110</b>
<b>Total utilisations</b>	<b>119 557</b>	<b>120 692</b>	<b>137 620</b>	<b>114 111</b>	<b>103 462</b>	<b>84 688</b>	<b>83 022</b>	<b>90 253</b>	<b>83 208</b>
<b>Stocks fin de mois</b>	<b>0</b>	<b>0</b>	<b>0</b>	<b>0</b>	<b>0</b>	<b>0</b>	<b>0</b>	<b>0</b>	<b>0</b>

Sources : Huileries de France, Douanes, FranceAgrMer

# **Exports/Imports**

## **Graines, tourteaux et huiles au 31 août 2014**

**Marché des oléo-protéagineux**

*Octobre 2014*

# Graines de colza

Campagne 2014/15

exportations : Graines de colza (volume : en tonnes)

Sources : Douanes françaises

	juillet	août	septembre	octobre	novembre	decembre	janvier	février	mars	avril	mai	juin	Cumul mois campagne N	Cumul mois campagne N-1	Total campagne N-1
PAYS-BAS	17 747,1	6 798,8											24 545,9	30 852,0	85 477,4
ALLEMAGNE	87 329,8	91 264,4											178 594,2	101 115,6	727 292,0
ITALIE	56,0	25,8											81,8	95,5	116,4
ROYAUME-UNI	12 584,5	226,6											12 811,1	16 090,8	16 094,4
IRLANDE	2,8	1,3											4,1	12,4	12,4
DANEMARK	6 174,6	25,8											6 200,4	473,4	554,2
GRÈCE	6,2	7,6											13,8	14,3	14,3
PORTUGAL	0,1	1,0											1,1	51,9	51,9
ESPAGNE	3 672,8	1 973,8											5 646,6	247,8	673,0
BELGIQUE	32 711,5	10 639,1											43 350,6	58 840,0	305 852,1
LUXEMBOURG	17,2	980,6											997,8	1 654,2	2 375,0
SUÈDE	3 762,3	1,1											3 763,4	42,7	58,1
FINLANDE	3 150,3												3 150,3		0,0
AUTRICHE	56,1	15,2											71,3	329,5	648,2
ESTONIE	3,3												3,3	9,1	9,1
LETTONIE	33,5	0,3											33,8	56,0	56,9
LITUANIE	49,7	1,7											51,4	16,3	16,3
POLOGNE	732,1	302,0											1 034,1	603,1	1 016,2
RÉPUBLIQUE TCHÈQUE	230,0	142,2											372,2	324,5	444,4
SLOVAQUIE	80,7	60,2											140,9	52,7	107,8
HONGRIE	513,8	208,7											722,5	575,4	1 241,2
ROUMANIE	1 123,2	270,1											1 393,3	1 130,5	1 456,0
BULGARIE	203,7	63,4											267,1	293,9	370,7
SLOVÉNIE	12,3	5,1											17,4	11,9	12,6
CROATIE	18,4	24,4											42,8	15,7	25,4
<b>UE à 28</b>	<b>170 272,0</b>	<b>113 039,2</b>											<b>283 311,2</b>	<b>212 909,2</b>	<b>1 143 976,0</b>

	juillet	août	septembre	octobre	novembre	decembre	janvier	février	mars	avril	mai	juin	Cumul mois campagne N	Cumul mois campagne N-1	Total campagne N-1
SUISSE	27,3	7,6											34,9	561,1	7 488,0
TURQUIE	40,0	24,7											64,7	24,5	14 374,0
UKRAINE	48,9	20,2											69,1	75,3	75,4
BELARUS	0,4	13,3											13,7	34,7	34,7
MOLDOVA		9,4											9,4	9,1	9,1
RUSSIE	59,7	0,0											59,7	54,3	58,6
KAZAKHSTAN	0,1												0,1	0,0	1,3
SERBIE	19,4	4,3											23,7	13,5	13,5
MAROC															3,8
TUNISIE		0,0											0,0		
ÉTATS-UNIS D'AMÉRIQUE		15,2											15,2	11,1	13,4
CANADA															0,6
MEXIQUE														73 461,7	73 461,7
CHILI															36,1
ARGENTINE															1,6
CHINE		0,0											0,0		
AUSTRALIE		0,1											0,1		10,1
NOUVELLE-ZÉLANDE															7,4
<b>Pays tiers</b>	<b>195,8</b>	<b>94,8</b>											<b>290,6</b>	<b>74 245,3</b>	<b>95 589,3</b>
<b>Total</b>	<b>170 467,8</b>	<b>113 134,0</b>											<b>283 601,8</b>	<b>287 154,5</b>	<b>1 239 565,3</b>



# Graines de colza

Campagne 2014/15

importations : Graines de colza (volume : en tonnes)

Sources : Douanes françaises

	juillet	août	septembre	octobre	novembre	decembre	janvier	février	mars	avril	mai	juin	Cumul mois campagne N	Cumul mois campagne N-1	Total campagne N-1
PAYS-BAS	115,8	3,6											119,4	1,7	443,0
ALLEMAGNE	598,2	1 885,9											2 484,1	1 003,5	4 047,4
ITALIE	225,7	58,4											284,1	400,9	780,9
ROYAUME-UNI	0,0	3 758,7											3 758,7	1 921,0	1 938,9
DANEMARK														35,4	58,9
ESPAGNE	15 553,9	2 641,3											18 195,2	14 989,7	40 919,9
BELGIQUE	1 206,6	927,9											2 134,5	1 994,1	10 615,3
LUXEMBOURG	4,1	544,0											548,1	4 394,7	5 604,0
SUÈDE	0,0												0,0		0,2
AUTRICHE	0,0												0,0		
LETTONIE															29 401,8
LITUANIE														0,1	27 501,3
POLOGNE														33,7	53,7
RÉPUBLIQUE TCHÈQUE	8,8												8,8	14,9	40,3
HONGRIE	43,1	125,3											168,4	15,0	152,6
ROUMANIE		36 574,3											36 574,3	32 868,3	33 319,6
BULGARIE	39 786,3	56 671,6											96 457,9	77 070,8	103 554,7
CROATIE															294,5
<b>UE à 28</b>	<b>57 542,5</b>	<b>103 191,0</b>											<b>160 733,5</b>	<b>134 743,8</b>	<b>258 727,0</b>

	juillet	août	septembre	octobre	novembre	decembre	janvier	février	mars	avril	mai	juin	Cumul mois campagne N	Cumul mois campagne N-1	Total campagne N-1
SUISSE														11,6	11,9
TURQUIE	0,0	0,0											0,0		0,0
UKRAINE	0,0	38 265,2											38 265,2	38 353,4	494 523,2
MOLDOVA														6 024,0	6 024,0
RUSSIE															0,0
ÉTATS-UNIS D'AMÉRIQUE		0,0											0,0		0,0
CANADA	0,0	0,0											0,0	0,0	1,2
CHILI	0,0	0,0											0,0	0,0	0,0
ARGENTINE														0,3	28,6
AUSTRALIE	21,8												21,8		412 326,2
<b>Pays tiers</b>	<b>21,8</b>	<b>38 265,2</b>											<b>38 287,0</b>	<b>44 389,3</b>	<b>912 915,1</b>
<b>Total</b>	<b>57 564,3</b>	<b>141 456,2</b>											<b>199 020,5</b>	<b>179 133,1</b>	<b>1 171 642,1</b>

# Graines de tournesol

## Campagne 2014/15

exportations : Graines de tournesol (volume : en tonnes)

Sources : Douanes françaises

	juillet	août	septembre	octobre	novembre	decembre	janvier	février	mars	avril	mai	juin	Cumul mois campagne N	Cumul mois campagne N-1	Total campagne N-1
PAYS-BAS	142,8	52,2											195,0	1 702,1	34 258,4
ALLEMAGNE	3 715,3	4 024,6											7 739,9	7 927,2	134 925,7
ITALIE	0,1	0,1											0,2	155,7	1 265,5
ROYAUME-UNI	1 036,6	640,4											1 677,0	872,8	9 870,6
IRLANDE															0,0
DANEMARK														21,6	21,6
GRÈCE	4,4	3,4											7,8	9,4	264,5
PORTUGAL	114,5	0,1											114,6	72,1	744,3
ESPAGNE	25 958,6	18 067,7											44 026,3	38 483,3	191 808,3
BELGIQUE	1 678,3	575,6											2 253,9	2 874,9	34 307,4
LUXEMBOURG	0,5	0,5											1,0	0,4	522,2
SUÈDE															1,5
FINLANDE															0,0
AUTRICHE															593,8
ESTONIE														0,0	0,0
LETONIE															0,0
LITUANIE	0,0												0,0	0,0	0,3
POLOGNE	1,0	2,0											3,0	3,3	33,9
RÉPUBLIQUE TCHÈQUE															63,6
SLOVAQUIE															138,5
HONGRIE															1 004,9
ROUMANIE	25,5	6,0											31,5	0,1	1 738,9
BULGARIE	0,1												0,1	1,9	1 815,9
SLOVÉNIE		0,0											0,0		0,6
CROATIE															80,4
<b>UE à 28</b>	<b>32 677,7</b>	<b>23 372,6</b>											<b>56 050,3</b>	<b>52 124,8</b>	<b>413 460,8</b>

# Graines de tournesol

Campagne 2014/15

exportations : Graines de tournesol (volume : en tonnes)

Sources : Douanes françaises

	juillet	août	septembre	octobre	novembre	decembre	janvier	février	mars	avril	mai	juin	Cumul mois campagne N	Cumul mois campagne N-1	Total campagne N-1
SUISSE														0,6	678,6
TURQUIE															136,6
UKRAINE														0,0	3 123,1
BELARUS															0,1
MOLDOVA															138,2
RUSSIE															4 433,6
GÉORGIE															20,2
KAZAKHSTAN															2,9
OUZBEKISTAN														0,0	0,0
SERBIE															166,3
MAROC														3,2	14,3
ALGÉRIE	2,0											2,0			
TUNISIE														3,0	9,7
SOUDAN															7,8
MAURITANIE		0,0											0,0		0,0
BURKINA FASO															0,0
NIGER														0,0	0,0
SÉNÉGAL														49,1	57,3
CÔTE D'IVOIRE		0,2										0,2			0,2
BÉNIN														0,1	0,1
NIGÉRIA			0,0									0,0			
CAMEROUN														0,0	0,0
GABON	0,0	0,0											0,0	0,0	0,0
KENYA															0,3
OUGANDA															17,2
MADAGASCAR															0,2
MAURICE															0,0
AFRIQUE DU SUD															28,0
ÉTATS-UNIS D'AMÉRIQUE															105,5
CANADA															3,4
SAINT-PIERRE ET MIQUELON															0,0
CUBA															0,0
RÉPUBLIQUE DOMINICAINE		0,0											0,0		0,0
ANTIGUA ET BARBUDA															0,0
CHILI														12,2	18,8
ARGENTINE		6,2										6,2		1,3	19,8
LIBAN														0,3	12,0
ARABIE SAOUDITE														0,5	1,5
ÉMIRATS ARABES UNIS		1,2											1,2		1,3
INDE															0,0
THAÏLANDE	0,2												0,2		
CAMBODGE		0,1													0,1
CHINE		4,7												4,7	12,4
JAPON															7,7
AUSTRALIE															1,2
NOUVELLE-ZÉLANDE															0,1
<b>Pays tiers</b>	<b>2,2</b>	<b>12,4</b>											<b>14,6</b>	<b>70,3</b>	<b>9 018,4</b>
<b>Total</b>	<b>32 679,9</b>	<b>23 385,0</b>											<b>56 064,9</b>	<b>52 195,1</b>	<b>422 479,2</b>

# Graines de tournesol

Campagne 2014/15

Importations : Graines de tournesol (volume : en tonnes)

Sources : Douanes françaises

	juillet	août	septembre	octobre	novembre	decembre	janvier	février	mars	avril	mai	juin	Cumul mois campagne N	Cumul mois campagne N-1	Total campagne N-1
PAYS-BAS	19,1	202,7											221,8	107,2	1 538,8
ALLEMAGNE	292,3	253,6											545,9	701,5	4 062,7
ITALIE	31,3												31,3	24,4	1 754,4
ROYAUME-UNI	1,0	0,0											1,0	46,8	253,6
DANEMARK	23,2												23,2		
GRÈCE	11,7												11,7		0,5
ESPAGNE	442,0	85,1											527,1	1 379,9	14 675,1
BELGIQUE	26,2	26,9											53,1	35,3	453,9
LUXEMBOURG		0,0											0,0	2,2	519,0
SUÈDE															2,2
AUTRICHE	24,1	23,2											47,3	1,4	180,8
MALTE	22,9	22,7											45,6	46,5	302,3
POLOGNE	1,9												1,9		16,5
RÉPUBLIQUE TCHÈQUE	9,8												9,8		23,7
SLOVAQUIE		12,6											12,6		7,4
HONGRIE	47,9	65,7											113,6	7,0	1 080,1
ROUMANIE	33,7	32,1											65,8	23 555,6	253 135,6
BULGARIE	163,5	13 194,1											13 357,6	432,6	166 969,8
<b>UE à 28</b>	<b>1 150,6</b>	<b>13 918,7</b>											<b>15 069,3</b>	<b>26 340,4</b>	<b>444 976,4</b>

	juillet	août	septembre	octobre	novembre	decembre	janvier	février	mars	avril	mai	juin	Cumul mois campagne N	Cumul mois campagne N-1	Total campagne N-1
SUISSE															1,5
GIBRALTAR															0,0
TURQUIE	49,4	3,2											52,6	101,5	1 234,8
ALBANIE															56,7
UKRAINE	0,0	0,0											0,0	18,4	15 707,3
MOLDOVA														5,3	45,3
RUSSIE	0,0												0,0		0,0
SERBIE	1,9	0,0											1,9	1,0	157,6
MAROC															5,6
ÉGYPTE															90,0
SÉNÉGAL															0,5
KENYA		0,0											0,0		
AFRIQUE DU SUD	0,0												0,0		5,1
ÉTATS-UNIS D'AMÉRIQUE	18,7	6,4											25,1	57,1	6 462,5
MEXIQUE															2,5
PÉROU	0,2												0,2	0,1	0,1
BRÉSIL															0,0
CHILI	308,4	1 093,8											1 402,2	1 943,7	3 044,5
ARGENTINE	121,1	79,9											201,0	556,7	1 778,5
LIBAN		21,8											21,8		
IRAN														0,3	0,3
ISRAËL														2,9	11,3
INDE															0,0
CHINE	6,8	6,9											13,7	70,6	168,6
CORÉE DU SUD															0,0
<b>Pays tiers</b>	<b>506,5</b>	<b>1 212,0</b>											<b>1 718,5</b>	<b>2 757,6</b>	<b>28 772,7</b>
<b>Total</b>	<b>1 657,1</b>	<b>15 130,7</b>											<b>16 787,8</b>	<b>29 098,0</b>	<b>473 749,1</b>

# Graines de soja

Campagne 2014/15

exportations : Fèves de soja (volume : en tonnes)

Sources : Douanes françaises

	juillet	août	septembre	octobre	novembre	decembre	janvier	février	mars	avril	mai	juin	Cumul mois campagne N	Cumul mois campagne N-1	Total campagne N-1
PAYS-BAS	0,1	0,6											0,7	0,5	7,6
ALLEMAGNE		32,7											32,7	480,3	1 455,1
ITALIE	48,7	0,0											48,7	282,6	1 047,7
ROYAUME-UNI	0,1	0,1											0,2		2,0
DANEMARK														0,0	0,0
GRÈCE	0,5												0,5	2,1	4,4
PORTUGAL	48,7	145,6											194,3	49,1	495,0
ESPAGNE	1 028,7	803,9											1 832,6	1 077,8	10 530,2
BELGIQUE	1,3	0,8											2,1	2,1	2 878,6
LUXEMBOURG	0,5	0,3											0,8	0,0	2,3
FINLANDE	1,5												1,5	1,5	4,0
AUTRICHE		98,6											98,6	102,4	913,8
ESTONIE														19,9	143,0
LITUANIE	0,0												0,0		0,0
POLOGNE	3,0	10,5											13,5	8,3	44,0
HONGRIE															10,7
ROUMANIE	0,0												0,0	0,0	14,8
BULGARIE	0,0												0,0	0,0	1,1
SLOVÉNIE														0,0	0,0
CROATIE															0,0
<b>UE à 28</b>	<b>1 133,1</b>	<b>1 093,1</b>											<b>2 226,2</b>	<b>2 026,6</b>	<b>17 554,3</b>

	juillet	août	septembre	octobre	novembre	decembre	janvier	février	mars	avril	mai	juin	Cumul mois campagne N	Cumul mois campagne N-1	Total campagne N-1
SUISSE	359,6	57,1											416,7	152,9	4 610,8
UKRAINE															5,3
RUSSIE															119,6
KAZAKHSTAN															0,1
MAROC															14,0
LYBIE															0,1
SOUDAN															1,8
NIGER														0,4	0,4
SÉNÉGAL														0,0	8,7
GHANA															0,1
CAMEROUN															0,0
GABON	0,0												0,0		0,0
RÉPUBLIQUE DU CONGO															0,0
MADAGASCAR															0,0
ÉTATS-UNIS D'AMÉRIQUE														0,0	0,0
ARGENTINE															0,0
LIBAN	0,5												0,5	0,3	1,5
ISRAËL															0,0
ARABIE SAOUDITE	0,5												0,5	0,4	1,6
THAÏLANDE															0,0
SINGAPOUR															0,0
CHINE															0,7
JAPON														0,4	0,4
AUSTRALIE														0,6	0,6
NOUVELLE-ZÉLANDE															0,0
<b>Pays tiers</b>	<b>360,6</b>	<b>57,1</b>											<b>417,7</b>	<b>155,0</b>	<b>4 765,7</b>
<b>Total</b>	<b>1 493,7</b>	<b>1 150,2</b>											<b>2 643,9</b>	<b>2 181,6</b>	<b>22 320,0</b>

# Graines de soja

Campagne 2014/15

importations : Fèves de soja (volume : en tonnes)

Sources : Douanes françaises

	juillet	août	septembre	octobre	novembre	decembre	janvier	février	mars	avril	mai	juin	Cumul mois campagne N	Cumul mois campagne N-1	Total campagne N-1
PAYS-BAS	62,3	69,6											131,9	176,2	1 167,3
ALLEMAGNE	28,4	0,2											28,6	30,2	286,7
ITALIE	115,7	422,9											538,6	113,8	1 247,7
ROYAUME-UNI														4,9	28,6
ESPAGNE	308,1	233,5											541,6	411,3	4 503,2
BELGIQUE	2 120,0	1 789,8											3 909,8	2 695,3	23 973,8
LUXEMBOURG														27,3	27,3
AUTRICHE	95,4	67,1											162,5	199,3	1 167,4
LITUANIE															33,3
HONGRIE															5,5
CROATIE														1,0	1,0
<b>UE à 28</b>	<b>2 729,9</b>	<b>2 583,1</b>											<b>5 313,0</b>	<b>3 659,3</b>	<b>32 441,8</b>

	juillet	août	septembre	octobre	novembre	decembre	janvier	février	mars	avril	mai	juin	Cumul mois campagne N	Cumul mois campagne N-1	Total campagne N-1
ISLANDE															21,1
SUISSE														1,2	6,1
TURQUIE															5,3
SERBIE															20,2
BURKINA FASO	287,8	299,9											587,7		
TOGO	88,9												88,9	635,2	1 381,9
MAURICE															0,0
AFRIQUE DU SUD															0,0
ÉTATS-UNIS D'AMÉRIQUE															258 717,9
CANADA	149,0	41,3											190,3	101,3	52 481,4
BRESIL	45 684,8	473,8											46 158,6	43 600,6	103 600,6
PARAGUAY														46 923,1	186 952,6
INDE	821,9	1 210,3											2 032,2	2 502,1	11 472,4
SRI LANKA															0,3
THAÏLANDE	0,2												0,2		0,7
VIËT-NAM														0,1	1,2
CHINE	7,3	15,3											22,6	85,4	1 375,7
CORÉE DU SUD	0,0												0,0		0,4
JAPON														0,3	5,6
AUSTRALIE															0,1
<b>Pays tiers</b>	<b>47 039,9</b>	<b>2 040,6</b>											<b>49 080,5</b>	<b>93 849,3</b>	<b>616 043,7</b>
<b>Total</b>	<b>49 769,8</b>	<b>4 623,7</b>											<b>54 393,5</b>	<b>97 508,6</b>	<b>648 485,5</b>

# Graines de lin

Campagne 2014/15

exportations : Graines de lin (volume : en tonnes)

Sources : Douanes françaises

	juillet	août	septembre	octobre	novembre	decembre	janvier	février	mars	avril	mai	juin	Cumul mois campagne N	Cumul mois campagne N-1	Total campagne N-1
PAYS-BAS	53,1												53,1	385,4	1 947,4
ALLEMAGNE	0,1	1,6											1,7	13,5	66,7
ITALIE	8,4	7,1											15,5	11,4	91,9
ROYAUME-UNI	0,1	0,2											0,3	0,4	57,3
IRLANDE															1,0
DANEMARK															0,5
GRÈCE	1,4	1,0											2,4	3,0	19,0
PORTUGAL	3,1	0,1											3,2	22,6	80,5
ESPAGNE	3,1	2,0											5,1	37,2	548,6
BELGIQUE	202,6	61,3											263,9	466,0	3 586,5
LUXEMBOURG	0,2	0,7											0,9	0,4	19,2
SUÈDE	0,0												0,0		0,1
FINLANDE															0,6
AUTRICHE															39,1
ESTONIE														0,1	0,1
LETONIE															8,0
LITUANIE	0,0												0,0	0,0	3,0
POLOGNE	0,3	0,2											0,5	0,1	2,6
RÉPUBLIQUE TCHÈQUE		0,0											0,0	0,1	21,7
SLOVAQUIE		0,0											0,0		4,0
HONGRIE	0,1	0,1											0,2	0,2	2,2
ROUMANIE	0,1												0,1		8,3
BULGARIE	0,7	0,6											1,3	4,2	12,8
CROATIE															0,0
<b>UE à 28</b>	<b>273,3</b>	<b>74,9</b>											<b>348,2</b>	<b>944,6</b>	<b>6 521,1</b>

	juillet	août	septembre	octobre	novembre	decembre	janvier	février	mars	avril	mai	juin	Cumul mois campagne N	Cumul mois campagne N-1	Total campagne N-1
SUISSE	151,3	146,1											297,4	206,8	1 767,8
BELARUS															0,0
SERBIE															0,3
MAROC	3,1												3,1	0,1	0,1
ALGÉRIE	1,0												1,0		
TUNISIE		2,8											2,8	6,0	25,8
CÔTE D'IVOIRE		0,1											0,1		0,7
BÉNIN														0,3	0,3
NIGÉRIA		0,0											0,0		0,0
LIBAN	0,4												0,4	0,4	8,9
ARABIE SAOUDITE														0,2	3,6
ÉMIRATS ARABES UNIS															2,2
THAÏLANDE															3,0
VIÊT-NAM	0,2												0,2		
CAMBODGE		0,3											0,3		
JAPON															0,2
NOUVELLE-ZÉLANDE															0,0
<b>Pays tiers</b>	<b>156,0</b>	<b>149,3</b>											<b>305,3</b>	<b>213,8</b>	<b>1 812,9</b>
<b>Total</b>	<b>429,3</b>	<b>224,2</b>											<b>653,5</b>	<b>1 158,4</b>	<b>8 334,0</b>

# Graines de lin

Campagne 2014/15

Importations : Graines de lin (volume : en tonnes)

Sources : Douanes françaises

	juillet	août	septembre	octobre	novembre	decembre	janvier	février	mars	avril	mai	juin	Cumul mois campagne N	Cumul mois campagne N-1	Total campagne N-1
PAYS-BAS	128,0	21,9											149,9	4,1	1 273,2
ALLEMAGNE	86,4	67,6											154,0	179,7	1 153,8
ITALIE	12,8	10,6											23,4	17,3	215,6
ROYAUME-UNI	863,9	1 716,3											2 580,2	381,7	22 120,5
GRÈCE		0,0											0,0	0,0	0,0
ESPAGNE	1,3	0,4											1,7	1,9	48,7
BELGIQUE	1 121,1	556,3											1 677,4	1 171,7	7 273,4
LUXEMBOURG		0,0											0,0		0,0
SUÈDE	1 288,0												1 288,0		1 093,7
AUTRICHE	3,8												3,8		57,3
LETTONIE															0,0
RÉPUBLIQUE TCHÈQUE															1,0
SLOVAQUIE															75,8
HONGRIE															8,9
ROUMANIE	2,3	3,0											5,3	1,5	191,7
<b>UE à 28</b>	<b>3 507,6</b>	<b>2 376,1</b>											<b>5 883,7</b>	<b>1 760,7</b>	<b>33 513,6</b>

	juillet	août	septembre	octobre	novembre	decembre	janvier	février	mars	avril	mai	juin	Cumul mois campagne N	Cumul mois campagne N-1	Total campagne N-1
SUISSE														19,8	20,8
TURQUIE														6,0	6,0
UKRAINE														30,0	132,1
RUSSIE	716,1	114,2											830,3	0,9	2 282,1
KAZAKHSTAN	114,3	127,0											241,3	2,0	715,7
MAROC															1,2
TUNISIE	1,2	0,7											1,9	1,4	19,6
ÉTATS-UNIS D'AMÉRIQUE															0,8
CANADA		26,1											26,1	975,2	3 879,0
ARGENTINE	5,5	3,8											9,3	14,3	96,9
INDE		20,0											20,0		24,5
CHINE	17,9	9,0											26,9	75,3	135,0
AUSTRALIE															0,1
NOUVELLE-ZÉLANDE															0,2
<b>Pays tiers</b>	<b>855,0</b>	<b>300,8</b>											<b>1 155,8</b>	<b>1 125,7</b>	<b>7 314,5</b>
<b>Total</b>	<b>4 362,6</b>	<b>2 676,9</b>											<b>7 039,5</b>	<b>2 886,4</b>	<b>40 828,1</b>



# Pois

Campagne 2014/15

exportations : Pois (volume : en tonnes)

Sources : Douanes françaises

	juillet	août	septembre	octobre	novembre	decembre	janvier	février	mars	avril	mai	juin	Cumul mois campagne N	Cumul mois campagne N-1	Total campagne N-1
PAYS-BAS	764,4	613,9											1 378,3	1 324,1	15 542,2
ALLEMAGNE	306,3	28,5											334,8	595,5	17 334,9
ITALIE	183,1	114,4											297,5	793,5	9 777,0
ROYAUME-UNI	224,9	112,1											337,0	4 787,1	8 728,3
IRLANDE		0,3											0,3	0,5	1,8
DANEMARK	1,9	2 199,1											2 201,0	1 650,0	2 031,0
GRÈCE	0,0												0,0		34,8
PORTUGAL	107,1	54,1											161,2	81,8	740,7
ESPAGNE	275,0	3 707,0											3 982,0	1 527,6	8 794,6
BELGIQUE	3 879,8	3 680,0											7 559,8	13 130,4	85 290,5
LUXEMBOURG	3,2	0,3											3,5	2,5	71,4
SUÈDE															53,1
FINLANDE															30,1
AUTRICHE															91,3
MALTE															1,0
ESTONIE															26,0
LETTONIE	1,9												1,9		7,1
LITUANIE		23,5											23,5	0,2	8,3
POLOGNE	1,6	1,3											2,9	10,2	287,1
RÉPUBLIQUE TCHÈQUE		10,4											10,4	0,2	9,5
HONGRIE	3,0	6,0											9,0	23,0	260,8
ROUMANIE															53,0
SLOVÉNIE	0,1	0,1											0,2	0,1	1,0
CROATIE															8,2
CHYPRE															0,0
<b>UE à 28</b>	<b>5 752,3</b>	<b>10 551,0</b>											<b>16 303,3</b>	<b>23 926,7</b>	<b>149 183,7</b>
NORVÈGE		3 314,3											3 314,3	6 357,1	21 742,7
SUISSE	139,1	20,0											159,1	2 085,6	15 203,4
TURQUIE	8,0	0,1											8,1		130,3
UKRAINE															10,0
BELARUS															0,1
RUSSIE															39,9
SERBIE	0,1												0,1	0,1	0,3
MAROC		470,2											470,2	615,7	1 421,3
ALGÉRIE		15,0											15,0		
TUNISIE		36,0											36,0	36,0	139,8
ÉGYPTE														208,0	5 683,8
BURKINA FASO															0,0
NIGER															0,0
TCHAD															0,0
CÔTE D'IVOIRE															1,8
NIGÉRIA															0,0
RÉPUBLIQUE DU CONGO															0,3
KENYA		0,1											0,1		1,0
MADAGASCAR		5,4											5,4	0,4	45,1
MAURICE															43,5
AFRIQUE DU SUD															2,7
SAINT-PIERRE ET MIQUELON														0,1	0,1
COLOMBIE															0,6
ÉQUATEUR														6,0	35,1
PÉROU	0,3												0,3		
CHILI														2,2	2,2
ARGENTINE															1,3
LIBAN															1,8
ISRAËL															0,0
ARABIE SAOUDITE		1,0											1,0		
SINGAPOUR															0,0
<b>Pays tiers</b>	<b>147,5</b>	<b>3 862,1</b>											<b>4 009,6</b>	<b>9 311,4</b>	<b>44 507,1</b>
<b>Total</b>	<b>5 899,8</b>	<b>14 413,1</b>											<b>20 312,9</b>	<b>33 238,1</b>	<b>193 690,8</b>

# Pois

Campagne 2014/15

Importations : Pois (volume : en tonnes)

Sources : Douanes françaises

	juillet	août	septembre	octobre	novembre	decembre	janvier	février	mars	avril	mai	juin	Cumul mois campagne N	Cumul mois campagne N-1	Total campagne N-1
PAYS-BAS	6,0	1,2											7,2	198,4	579,4
ALLEMAGNE	40,4	0,2											40,6	7,1	153,8
ITALIE	0,5	3,0											3,5	58,9	354,2
ROYAUME-UNI	0,0												0,0	9,9	334,5
PORTUGAL															1,4
ESPAGNE															83,7
BELGIQUE	19,4	11,0											30,4	436,7	1 333,1
LUXEMBOURG															2,0
SUÈDE															0,0
AUTRICHE															0,9
ESTONIE															0,1
LITUANIE															6,5
RÉPUBLIQUE TCHÈQUE	9,5	38,0											47,5	48,0	60,0
SLOVAQUIE															2,5
HONGRIE	10,5	7,6											18,1	0,1	1 161,0
<b>UE à 28</b>	<b>86,3</b>	<b>61,0</b>											<b>147,3</b>	<b>843,8</b>	<b>4 302,4</b>

	juillet	août	septembre	octobre	novembre	decembre	janvier	février	mars	avril	mai	juin	Cumul mois campagne N	Cumul mois campagne N-1	Total campagne N-1
SUISSE		0,0											0,0		0,4
TURQUIE		0,9											0,9		2,6
UKRAINE															0,5
MAROC															3,3
ÉGYPTE															0,5
BURKINA FASO															0,0
ÉTHIOPIE															0,9
MADAGASCAR	10,0	25,1											35,1	210,5	1 255,5
MAURICE															4,0
ÉTATS-UNIS D'AMÉRIQUE	163,6	5,4											169,0	44,3	1 270,8
CANADA	75,8	4,5											80,3	26,0	3 230,6
HAÏTI															9,6
CHILI															10,9
INDE	0,1												0,1	3,6	6,6
THAÏLANDE														1,3	1,3
VIËT-NAM															0,5
CHINE		3,6											3,6		8,0
AUSTRALIE		0,0											0,0	24,6	24,6
NOUVELLE-ZÉLANDE														0,0	481,0
<b>Pays tiers</b>	<b>249,5</b>	<b>39,5</b>											<b>289,0</b>	<b>310,3</b>	<b>6 311,6</b>
<b>Total</b>	<b>335,8</b>	<b>100,5</b>											<b>436,3</b>	<b>1 154,1</b>	<b>10 614,0</b>

# Fèves et féveroles

## Campagne 2014/15

exportations : Fèves, féveroles (volume : en tonnes)

Sources : Douanes françaises

	juillet	août	septembre	octobre	novembre	decembre	janvier	février	mars	avril	mai	juin	Cumul mois campagne N	Cumul mois campagne N-1	Total campagne N-1
PAYS-BAS	52,7												52,7	0,0	966,4
ALLEMAGNE	0,2	0,4											0,6	0,2	16,5
ITALIE	409,5	248,0											657,5	260,2	5 400,8
ROYAUME-UNI														0,0	9,5
IRLANDE															1,5
DANEMARK	0,4	0,6											1,0	1,2	5,5
PORTUGAL	0,0												0,0		0,0
ESPAGNE	124,2	159,5											283,7	87,8	3 057,8
BELGIQUE	139,1	133,2											272,3	261,4	4 326,5
LUXEMBOURG	2,5	1,0											3,5	1,1	26,5
SUÈDE															24,5
AUTRICHE	0,1	0,2											0,3	0,3	36,7
RÉPUBLIQUE TCHÈQUE															0,0
SLOVÉNIE	0,0	0,0											0,0	0,1	0,8
CROATIE															0,4
<b>UE à 28</b>	<b>728,7</b>	<b>542,9</b>											<b>1 271,6</b>	<b>612,3</b>	<b>13 873,4</b>

	juillet	août	septembre	octobre	novembre	decembre	janvier	février	mars	avril	mai	juin	Cumul mois campagne N	Cumul mois campagne N-1	Total campagne N-1
NORVÈGE	3 861,8	2 069,3											5 931,1	5 222,9	25 035,3
SUISSE		2,0											2,0	0,6	5,4
ÉGYPTE														5 335,4	117 602,6
LIBAN															2,9
<b>Pays tiers</b>	<b>3 861,8</b>	<b>2 071,3</b>											<b>5 933,1</b>	<b>10 558,9</b>	<b>142 646,2</b>
<b>Total</b>	<b>4 590,5</b>	<b>2 614,2</b>											<b>7 204,7</b>	<b>11 171,2</b>	<b>156 519,6</b>

## Campagne 2014/15

importations : Fèves, féveroles (volume : en tonnes)

Sources : Douanes françaises

	juillet	août	septembre	octobre	novembre	decembre	janvier	février	mars	avril	mai	juin	Cumul mois campagne N	Cumul mois campagne N-1	Total campagne N-1
PAYS-BAS	6,1	0,0											6,1	4,0	22,6
ALLEMAGNE	4,8	4,9											9,7	10,5	42,7
ITALIE	2,1	0,3											2,4	282,6	937,5
ROYAUME-UNI														527,1	2 953,8
PORTUGAL	0,3	0,1											0,4	0,3	3,1
ESPAGNE	0,2	5,2											5,4	0,6	1 448,1
BELGIQUE	1,0	1,0											2,0	6,4	87,5
SUÈDE															4 310,0
LETTONIE															4 511,3
LITUANIE															38,1
<b>UE à 28</b>	<b>14,5</b>	<b>11,5</b>											<b>26,0</b>	<b>831,5</b>	<b>14 354,7</b>

	juillet	août	septembre	octobre	novembre	decembre	janvier	février	mars	avril	mai	juin	Cumul mois campagne N	Cumul mois campagne N-1	Total campagne N-1
SUISSE															0,2
TURQUIE															0,3
MAROC		55,0											55,0	36,0	135,8
ÉGYPTE	19,0	22,0											41,0	23,2	165,9
MADAGASCAR															3,5
PÉROU														20,0	20,0
BOLIVIE	19,8												19,8		139,0
LIBAN														0,0	0,8
CHINE	21,5												21,5		64,6
<b>Pays tiers</b>	<b>60,3</b>	<b>77,0</b>											<b>137,3</b>	<b>79,5</b>	<b>533,2</b>
<b>Total</b>	<b>74,8</b>	<b>88,5</b>											<b>163,3</b>	<b>911,0</b>	<b>14 887,9</b>

# Tourteaux de colza

## Campagne 2014/15

exportations : Tourteaux de graines de colza (volume : en tonnes)

Sources : Douanes françaises

	juillet	août	septembre	octobre	novembre	decembre	janvier	février	mars	avril	mai	juin	Cumul mois campagne N	Cumul mois campagne N-1	Total campagne N-1
PAYS-BAS	187,9	60,0											247,9	548,8	19 122,3
ALLEMAGNE	1 974,7	91,5											2 066,2	30,1	7 147,1
ITALIE	657,1	225,8											882,9	764,7	6 179,0
ROYAUME-UNI	5 303,0												5 303,0		5 885,0
IRLANDE	2 000,0	5 859,3											7 859,3	5 710,9	23 369,1
PORTUGAL		3 000,0											3 000,0		
ESPAGNE	3 439,2	20 812,5											24 251,7	19 068,2	317 804,8
BELGIQUE	793,4	28,7											822,1	2 097,6	6 441,8
LUXEMBOURG	467,7	100,8											568,5	326,2	2 029,3
<b>UE à 28</b>	<b>14 823,0</b>	<b>30 178,6</b>											<b>45 001,6</b>	<b>28 546,5</b>	<b>387 978,4</b>

	juillet	août	septembre	octobre	novembre	decembre	janvier	février	mars	avril	mai	juin	Cumul mois campagne N	Cumul mois campagne N-1	Total campagne N-1
SUISSE	331,0	610,3											941,3	1 766,7	9 976,1
MAROC														5 410,5	38 815,2
CANADA															1,3
<b>Pays tiers</b>	<b>331,0</b>	<b>610,3</b>											<b>941,3</b>	<b>7 177,2</b>	<b>48 792,6</b>
<b>Total</b>	<b>15 154,0</b>	<b>30 788,9</b>											<b>45 942,9</b>	<b>35 723,7</b>	<b>436 771,0</b>

## Campagne 2014/15

importations : Tourteaux de graines de colza (volume : en tonnes)

Sources : Douanes françaises

	juillet	août	septembre	octobre	novembre	decembre	janvier	février	mars	avril	mai	juin	Cumul mois campagne N	Cumul mois campagne N-1	Total campagne N-1
PAYS-BAS	269,9	352,3											622,2	6 134,6	28 876,5
ALLEMAGNE	9 386,5	8 799,4											18 185,9	27 589,9	151 084,5
ROYAUME-UNI	3 659,8	9 253,2											12 913,0	8 566,5	64 200,7
ESPAGNE	532,8	675,0											1 207,8	783,3	8 158,9
BELGIQUE	15 061,1	36 512,2											51 573,3	34 223,6	286 766,5
LUXEMBOURG															2,5
AUTRICHE															80,0
POLOGNE		2 700,9											2 700,9	3 624,4	51 314,5
HONGRIE														1 475,4	2 956,3
ROUMANIE														3 300,0	9 636,8
<b>UE à 28</b>	<b>28 910,1</b>	<b>58 293,0</b>											<b>87 203,1</b>	<b>85 697,7</b>	<b>603 077,2</b>

	juillet	août	septembre	octobre	novembre	decembre	janvier	février	mars	avril	mai	juin	Cumul mois campagne N	Cumul mois campagne N-1	Total campagne N-1
ALBANIE															99,1
UKRAINE	987,4												987,4		
RUSSIE															3 098,9
KAZAKHSTAN														27,9	84,0
COLOMBIE														0,0	0,0
BRESIL															26,4
INDE															26,7
INDONÉSIE															25,0
CHINE	58,9	29,9											88,8		147,1
<b>Pays tiers</b>	<b>1 046,3</b>	<b>29,9</b>											<b>1 076,2</b>	<b>27,9</b>	<b>3 507,2</b>
<b>Total</b>	<b>29 956,4</b>	<b>58 322,9</b>											<b>88 279,3</b>	<b>85 725,6</b>	<b>606 584,4</b>

# Tourteaux de tournesol

## Campagne 2014/15

exportations : Tourteaux de graines de tournesol (volume : en tonnes)

Sources : Douanes françaises

	juillet	août	septembre	octobre	novembre	decembre	janvier	février	mars	avril	mai	juin	Cumul mois campagne N	Cumul mois campagne N-1	Total campagne N-1
PAYS-BAS	2 981,0												2 981,0	5 728,1	22 411,4
ALLEMAGNE	228,7	404,2											632,9	55,6	5 472,7
ITALIE														1 218,7	1 803,0
ROYAUME-UNI	3 217,5												3 217,5	2 497,5	51 058,1
IRLANDE	2 556,8												2 556,8		9 948,2
DANEMARK														3 406,5	5 606,5
PORTUGAL	49,6												49,6		
ESPAGNE	1 247,4	553,7											1 801,1	47,1	8 968,6
BELGIQUE	311,1	284,2											595,3	94,5	10 377,0
MALTE															1 100,0
POLOGNE															26,9
RÉPUBLIQUE TCHÈQUE															7,6
<b>UE à 28</b>	<b>10 592,1</b>	<b>1 242,1</b>											<b>11 834,2</b>	<b>13 048,0</b>	<b>116 780,0</b>

	juillet	août	septembre	octobre	novembre	decembre	janvier	février	mars	avril	mai	juin	Cumul mois campagne N	Cumul mois campagne N-1	Total campagne N-1
SUISSE	1 057,9	1 008,5											2 066,4	686,7	8 361,6
MAROC														2 200,0	9 348,2
SÉNÉGAL														2 991,0	5 497,6
MEXIQUE															0,2
<b>Pays tiers</b>	<b>1 057,9</b>	<b>1 008,5</b>											<b>2 066,4</b>	<b>5 877,7</b>	<b>23 205,6</b>
<b>Total</b>	<b>11 650,0</b>	<b>2 250,6</b>											<b>13 900,6</b>	<b>18 925,7</b>	<b>139 985,6</b>

## Campagne 2014/15

importations : Tourteaux de graines de tournesol (volume : en tonnes)

Sources : Douanes françaises

	juillet	août	septembre	octobre	novembre	decembre	janvier	février	mars	avril	mai	juin	Cumul mois campagne N	Cumul mois campagne N-1	Total campagne N-1
PAYS-BAS	915,9	258,1											1 174,0	1 796,0	16 154,0
ALLEMAGNE	495,5	299,7											795,2	3 540,0	29 568,8
ITALIE	371,5												371,5	150,9	853,3
ROYAUME-UNI		116,6											116,6		
ESPAGNE	2 486,7	1 687,3											4 174,0	2 746,2	33 214,6
BELGIQUE	2 856,6	2 549,8											5 406,4	4 702,5	42 565,9
LUXEMBOURG															29,7
LITUANIE															30,4
HONGRIE	4 168,2	39 119,5											43 287,7		
ROUMANIE	5 948,1												5 948,1	6 051,6	74 757,0
BULGARIE															28 768,7
<b>UE à 28</b>	<b>17 242,5</b>	<b>44 031,0</b>											<b>61 273,5</b>	<b>18 987,2</b>	<b>225 942,4</b>

	juillet	août	septembre	octobre	novembre	decembre	janvier	février	mars	avril	mai	juin	Cumul mois campagne N	Cumul mois campagne N-1	Total campagne N-1
ALBANIE	19,9												19,9		117,5
UKRAINE	47 329,2	21 886,0											69 215,2	15 222,4	588 888,6
MOLDOVA															16 747,3
RUSSIE	6 537,1	6 518,2											13 055,3	8,8	63 662,0
ARGENTINE														11 519,5	11 519,5
<b>Pays tiers</b>	<b>53 886,2</b>	<b>28 404,2</b>											<b>82 290,4</b>	<b>26 750,7</b>	<b>680 934,9</b>
<b>Total</b>	<b>71 128,7</b>	<b>72 435,2</b>											<b>143 563,9</b>	<b>45 737,9</b>	<b>906 877,3</b>

# Tourteaux de soja

## Campagne 2014/15

exportations : Tourteaux de soja (volume : en tonnes)

Sources : Douanes françaises

	juillet	août	septembre	octobre	novembre	decembre	janvier	février	mars	avril	mai	juin	Cumul mois campagne N	Cumul mois campagne N-1	Total campagne N-1
PAYS-BAS	258,1	24,4											282,5	9 530,0	9 678,5
ALLEMAGNE	9 918,4	117,0											10 035,4	203,7	7 306,2
ITALIE	6,1												6,1	4,0	52,4
ROYAUME-UNI	4 200,0	1,1											4 201,1	3 800,0	11 968,0
IRLANDE														12 510,0	21 730,0
DANEMARK														1,2	1,8
GRÈCE	0,1	0,1											0,2		0,2
PORTUGAL	8 751,7	0,1											8 751,8	3 749,4	24 432,5
ESPAGNE	4 392,0	230,5											4 622,5	132,2	1 449,9
BELGIQUE	2,0	28,5											30,5	58,9	744,1
LUXEMBOURG														0,1	1,1
SUÈDE	0,9												0,9	0,0	2,0
POLOGNE															4 400,7
ROUMANIE															0,2
<b>UE à 28</b>	<b>27 529,3</b>	<b>401,7</b>											<b>27 931,0</b>	<b>29 989,5</b>	<b>81 767,6</b>
NORVÈGE															0,1
SUISSE	1 172,8	296,8											1 469,6	26,0	3 135,2
TURQUIE														10 190,1	10 308,4
SOUDAN															6,9
MAURITANIE															264,8
NIGER	20,0												20,0		
CÔTE D'IVOIRE														100,0	141,8
MAURICE															19,0
MAYOTTE															0,3
CANADA	0,8												0,8		0,4
SAÏNTE-LUCIE														60,0	60,0
ARABIE SAOUDITE															0,6
<b>Pays tiers</b>	<b>1 193,6</b>	<b>296,8</b>											<b>1 490,4</b>	<b>10 376,1</b>	<b>13 937,5</b>
<b>Total</b>	<b>28 722,9</b>	<b>698,5</b>											<b>29 421,4</b>	<b>40 365,6</b>	<b>95 705,1</b>

## Campagne 2014/15

importations : Tourteaux de soja (volume : en tonnes)

Sources : Douanes françaises

	juillet	août	septembre	octobre	novembre	decembre	janvier	février	mars	avril	mai	juin	Cumul mois campagne N	Cumul mois campagne N-1	Total campagne N-1
PAYS-BAS	9 979,0	5 615,5											15 594,5	15 238,1	86 817,4
ALLEMAGNE	2 206,4	6 310,5											8 516,9	9 178,5	70 184,9
ITALIE	28,1												28,1	372,2	2 777,0
ROYAUME-UNI	29,3	116,6											145,9	15,3	420,6
IRLANDE		66,3											66,3		
DANEMARK	168,9	120,0											288,9	217,3	1 273,6
ESPAGNE	14 251,7	9 602,3											23 854,0	25 126,9	146 851,1
BELGIQUE	20 367,3	25 122,2											45 489,5	45 158,7	291 844,3
LUXEMBOURG														29,3	225,0
SUÈDE															0,0
FINLANDE		42,1											42,1		
AUTRICHE														0,2	53,0
POLOGNE		5 249,6											5 249,6	2 775,3	44 869,4
ROUMANIE		2 740,8											2 740,8		10 103,0
BULGARIE															9 840,3
<b>UE à 28</b>	<b>47 030,7</b>	<b>54 985,9</b>											<b>102 016,6</b>	<b>98 111,8</b>	<b>665 259,6</b>
SUISSE	274,0												274,0	2,8	82,7
ALBANIE	61,6	79,7											141,3	164,8	777,6
RUSSIE	1 000,1	1 500,0											2 500,1		2 046,9
CÔTE D'IVOIRE	0,0												0,0		
MADAGASCAR		1,2													
MAURICE	63,7	64,5											128,2		65,3
ÉTATS-UNIS D'AMÉRIQUE	226,9	20,6											247,5	520,5	172 422,1
BRÉSIL	158 655,6	162 798,2											321 453,8	323 897,1	1 678 288,1
BOLIVIE															18 031,7
PARAGUAY															14 348,4
ARGENTINE	21 753,8	4 290,9											26 044,7	20 565,9	383 198,9
INDE	6 359,3	416,7											6 776,0	1 085,3	262 988,7
INDONÉSIE	25,6												25,6	17 487,6	29 987,6
CHINE	25,0	349,7											374,7	305,1	3 804,3
<b>Pays tiers</b>	<b>188 445,6</b>	<b>169 521,5</b>											<b>357 967,1</b>	<b>364 029,1</b>	<b>2 566 042,3</b>
<b>Total</b>	<b>235 476,3</b>	<b>224 507,4</b>											<b>459 983,7</b>	<b>462 140,9</b>	<b>3 231 301,9</b>

# Tourteaux d'arachide

## Campagne 2014/15

exportations : Tourteaux d'arachide (volume : en tonnes)

Sources : Douanes françaises

	juillet	août	septembre	octobre	novembre	decembre	janvier	février	mars	avril	mai	juin	Cumul mois campagne N	Cumul mois campagne N-1	Total campagne N-1
BELGIQUE	.	1,0	.	.	.	.	.	.	.	.	.	.	1,0	.	2,0
ROUMANIE	2,0	1,0	.	.	.	.	.	.	.	.	.	.	3,0	.	4,0
<b>UE à 28</b>	<b>2,0</b>	<b>2,0</b>	.	.	.	.	.	.	.	.	.	.	<b>4,0</b>	.	<b>6,0</b>

	juillet	août	septembre	octobre	novembre	decembre	janvier	février	mars	avril	mai	juin	Cumul mois campagne N	Cumul mois campagne N-1	Total campagne N-1
TUNISIE	.	.	.	.	.	.	.	.	.	.	.	.	.	.	0,0
<b>Pays tiers</b>	.	.	.	.	.	.	.	.	.	.	.	.	.	.	<b>0,0</b>
<b>Total</b>	<b>2,0</b>	<b>2,0</b>	.	.	.	.	.	.	.	.	.	.	<b>4,0</b>	.	<b>6,0</b>

## Campagne 2014/15

importations : Tourteaux d'arachide (volume : en tonnes)

Sources : Douanes françaises

	juillet	août	septembre	octobre	novembre	decembre	janvier	février	mars	avril	mai	juin	Cumul mois campagne N	Cumul mois campagne N-1	Total campagne N-1
PAYS-BAS	118,2	115,9	.	.	.	.	.	.	.	.	.	.	234,1	118,0	2 353,2
ALLEMAGNE	.	.	.	.	.	.	.	.	.	.	.	.	.	.	26,7
ESPAGNE	390,7	392,9	.	.	.	.	.	.	.	.	.	.	783,6	604,8	4 041,8
BELGIQUE	261,3	259,8	.	.	.	.	.	.	.	.	.	.	521,1	304,5	3 998,0
<b>UE à 28</b>	<b>770,2</b>	<b>768,6</b>	.	.	.	.	.	.	.	.	.	.	<b>1 538,8</b>	<b>1 027,3</b>	<b>10 419,7</b>

	juillet	août	septembre	octobre	novembre	decembre	janvier	février	mars	avril	mai	juin	Cumul mois campagne N	Cumul mois campagne N-1	Total campagne N-1
SÉNÉGAL	85,3	2 050,0	.	.	.	.	.	.	.	.	.	.	2 135,3	2 040,3	8 314,3
SWAZILAND	.	.	.	.	.	.	.	.	.	.	.	.	.	.	51,0
<b>Pays tiers</b>	<b>85,3</b>	<b>2 050,0</b>	.	.	.	.	.	.	.	.	.	.	<b>2 135,3</b>	<b>2 040,3</b>	<b>8 365,3</b>
<b>Total</b>	<b>855,5</b>	<b>2 818,6</b>	.	.	.	.	.	.	.	.	.	.	<b>3 674,1</b>	<b>3 067,6</b>	<b>18 785,0</b>

# Tourteaux de lin

## Campagne 2014/15

exportations : Tourteaux de graines de lin (volume : en tonnes)

Sources : Douanes françaises

	juillet	août	septembre	octobre	novembre	decembre	janvier	février	mars	avril	mai	juin	Cumul mois campagne N	Cumul mois campagne N-1	Total campagne N-1
PAYS-BAS	1,8												1,8		
ESPAGNE														14,4	36,5
BELGIQUE															29,7
ESTONIE															7,2
<b>UE à 28</b>	<b>1,8</b>												<b>1,8</b>	<b>14,4</b>	<b>73,4</b>

	juillet	août	septembre	octobre	novembre	decembre	janvier	février	mars	avril	mai	juin	Cumul mois campagne N	Cumul mois campagne N-1	Total campagne N-1
SUISSE															24,9
<b>Pays tiers</b>															<b>24,9</b>
<b>Total</b>	<b>1,8</b>												<b>1,8</b>	<b>14,4</b>	<b>98,3</b>

## Campagne 2014/15

importations : Tourteaux de graines de lin (volume : en tonnes)

Sources : Douanes françaises

	juillet	août	septembre	octobre	novembre	decembre	janvier	février	mars	avril	mai	juin	Cumul mois campagne N	Cumul mois campagne N-1	Total campagne N-1
PAYS-BAS															109,8
ALLEMAGNE															70,2
ITALIE															6,2
ESPAGNE	0,6	1,2											1,8	0,8	55,5
BELGIQUE	7 069,2	6 235,8											13 305,0	13 406,0	83 608,4
AUTRICHE															2,4
<b>UE à 28</b>	<b>7 069,8</b>	<b>6 237,0</b>											<b>13 306,8</b>	<b>13 406,8</b>	<b>83 852,5</b>

	juillet	août	septembre	octobre	novembre	decembre	janvier	février	mars	avril	mai	juin	Cumul mois campagne N	Cumul mois campagne N-1	Total campagne N-1
UKRAINE		0,2											0,2		3,4
KAZAKHSTAN														1,0	4,0
CANADA	77,6	53,0											130,6	164,8	164,8
VENEZUELA															57,1
ARGENTINE															27,8
INDE	28,8	30,1											58,9		253,8
<b>Pays tiers</b>	<b>106,4</b>	<b>83,3</b>											<b>189,7</b>	<b>165,8</b>	<b>507,9</b>
<b>Total</b>	<b>7 176,2</b>	<b>6 320,3</b>											<b>13 496,5</b>	<b>13 572,6</b>	<b>84 360,4</b>



# Tourteaux de palmiste

## Campagne 2014/15

importations : Tourteaux de palmiste (volume : en tonnes)

Sources : Douanes françaises

	juillet	août	septembre	octobre	novembre	decembre	janvier	février	mars	avril	mai	juin	Cumul mois campagne N	Cumul mois campagne N-1	Total campagne N-1
PAYS-BAS	150,4	56,9	.	.	.	.	.	.	.	.	.	.	207,3	2 908,0	4 747,0
ALLEMAGNE	.	.	.	.	.	.	.	.	.	.	.	.	.	.	0,9
ESPAGNE	395,3	304,9	.	.	.	.	.	.	.	.	.	.	700,2	544,9	5 172,0
BELGIQUE	539,6	434,4	.	.	.	.	.	.	.	.	.	.	974,0	664,3	5 914,6
LUXEMBOURG	.	.	.	.	.	.	.	.	.	.	.	.	.	178,3	528,3
<b>UE à 28</b>	<b>1 085,3</b>	<b>796,2</b>	.	.	.	.	.	.	.	.	.	.	<b>1 881,5</b>	<b>4 295,5</b>	<b>16 362,8</b>

	juillet	août	septembre	octobre	novembre	decembre	janvier	février	mars	avril	mai	juin	Cumul mois campagne N	Cumul mois campagne N-1	Total campagne N-1
MAROC	.	1,0	.	.	.	.	.	.	.	.	.	.	1,0	.	.
MALI	.	.	.	.	.	.	.	.	.	.	.	.	.	.	158,1
ÉTATS-UNIS D'AMÉRIQUE	.	.	.	.	.	.	.	.	.	.	.	.	.	.	0,1
ARGENTINE	.	.	.	.	.	.	.	.	.	.	.	.	.	.	147,2
INDONÉSIE	5 000,0	4 000,0	.	.	.	.	.	.	.	.	.	.	9 000,0	4 923,2	15 954,4
MALAYSIA	117,5	172,7	.	.	.	.	.	.	.	.	.	.	290,2	253,2	7 165,5
<b>Pays tiers</b>	<b>5 117,5</b>	<b>4 173,7</b>	.	.	.	.	.	.	.	.	.	.	<b>9 291,2</b>	<b>5 176,4</b>	<b>23 425,3</b>
<b>Total</b>	<b>6 202,8</b>	<b>4 969,9</b>	.	.	.	.	.	.	.	.	.	.	<b>11 172,7</b>	<b>9 471,9</b>	<b>39 788,1</b>

# Huile brute de colza

Campagne 2014/15

exportations : Huile brute de colza (volume : en tonnes)

Sources : Douanes françaises

	juillet	août	septembre	octobre	novembre	decembre	janvier	février	mars	avril	mai	juin	Cumul mois campagne N	Cumul mois campagne N-1	Total campagne N-1
PAYS-BAS	649,9	48,7											698,6	4 405,9	37 182,0
ALLEMAGNE	1 434,8	449,4											1 884,2	596,9	21 778,9
ITALIE	212,0	934,1											1 146,1	437,9	44 846,7
ROYAUME-UNI	501,5	0,0											501,5	2 548,3	8 551,5
DANEMARK	0,2												0,2	0,1	2,3
GRÈCE														8,6	41,7
PORTUGAL	0,9	0,1											1,0	0,1	0,4
ESPAGNE	401,3	1 179,9											1 581,2	3 368,3	14 894,1
BELGIQUE	1,3	0,9											2,2	10 361,6	13 995,3
LUXEMBOURG	0,0	0,0											0,0	0,1	0,6
SUÈDE															0,6
FINLANDE															0,0
AUTRICHE														0,1	0,4
ESTONIE	0,1												0,1		0,0
LITUANIE	0,0												0,0		0,0
POLOGNE	0,3												0,3	0,4	3,0
HONGRIE	1,0	0,4											1,4		0,0
SLOVÉNIE	0,0												0,0		0,0
<b>UE à 28</b>	<b>3 203,3</b>	<b>2 613,5</b>											<b>5 816,8</b>	<b>21 728,3</b>	<b>141 297,5</b>
NORVÈGE														8 000,2	8 000,2
SUISSE															1,0
TURQUIE														10,0	10,0
UKRAINE															14,5
MOLDOVA															0,4
RUSSIE															0,3
MAROC														0,9	9,1
ALGÉRIE															3,8
AFRIQUE DU SUD		9,0											9,0		54,0
VENEZUELA															0,2
QATAR														0,9	4,7
CORÉE DU SUD														1,5	61,8
JAPON															0,0
TAÏWAN		0,0											0,0		
<b>Pays tiers</b>		<b>9,0</b>											<b>9,0</b>	<b>8 013,5</b>	<b>8 160,0</b>
<b>Total</b>	<b>3 203,3</b>	<b>2 622,5</b>											<b>5 825,8</b>	<b>29 741,8</b>	<b>149 457,5</b>

Campagne 2014/15

importations : Huile brute de colza (volume : en tonnes)

Sources : Douanes françaises

	juillet	août	septembre	octobre	novembre	decembre	janvier	février	mars	avril	mai	juin	Cumul mois campagne N	Cumul mois campagne N-1	Total campagne N-1
PAYS-BAS	20,0	1,8											21,8	5 944,4	60 216,1
ALLEMAGNE	385,0	155,3											540,3	5 289,1	6 956,4
ITALIE		14,6											14,6	12,4	74,9
ROYAUME-UNI	0,9												0,9		211,5
IRLANDE		0,9											0,9		
DANEMARK														0,3	121,6
ESPAGNE		1,7											1,7		5,8
BELGIQUE	325,9	331,1											657,0	495,4	3 044,0
SUÈDE														0,7	2,8
AUTRICHE		0,3											0,3	0,1	0,7
ROUMANIE															2,7
<b>UE à 28</b>	<b>731,8</b>	<b>505,7</b>											<b>1 237,5</b>	<b>11 742,4</b>	<b>70 636,5</b>

	juillet	août	septembre	octobre	novembre	decembre	janvier	février	mars	avril	mai	juin	Cumul mois campagne N	Cumul mois campagne N-1	Total campagne N-1
UKRAINE															5 095,8
RUSSIE														10 845,4	16 166,2
ÉTATS-UNIS D'AMÉRIQUE														0,1	0,4
ISRAËL															0,4
<b>Pays tiers</b>														<b>10 845,5</b>	<b>21 262,8</b>
<b>Total</b>	<b>731,8</b>	<b>505,7</b>											<b>1 237,5</b>	<b>22 587,9</b>	<b>91 899,3</b>

# Huile raffinée de colza

Campagne 2014/15

exportations : Huile raffinée de colza (volume : en tonnes)

Sources : Douanes françaises

	juillet	août	septembre	octobre	novembre	decembre	janvier	février	mars	avril	mai	juin	Cumul mois campagne N	Cumul mois campagne N-1	Total campagne N-1
PAYS-BAS	4 439,9	8 004,4											12 444,3	28,8	3 076,5
ALLEMAGNE	197,1	156,5											353,6	1 517,0	3 903,4
ITALIE	450,9	350,7											801,6	192,4	1 979,2
ROYAUME-UNI	1 847,3	3 822,2											5 669,5	7 731,7	45 716,4
IRLANDE	54,0	73,5											127,5	80,9	670,3
DANEMARK	807,9	400,3											1 208,2	1 261,1	7 223,4
GRÈCE		1,5											1,5	1,6	8,7
PORTUGAL	3,3	48,2											51,5	91,0	29 933,0
ESPAGNE	124,4	175,7											300,1	801,1	10 052,5
BELGIQUE	163,2	181,9											345,1	540,5	7 311,8
LUXEMBOURG	0,7	0,7											1,4	1,2	9,5
SUÈDE	0,8	1,8											2,6	.	0,0
FINLANDE															0,5
AUTRICHE															0,0
MALTE	23,4	14,5											37,9	33,5	212,8
LITUANIE															2,0
POLOGNE	0,4	0,2											0,6	1,1	10,4
RÉPUBLIQUE TCHÈQUE	0,5	0,8											1,3	0,8	5,6
SLOVAQUIE	1,1												1,1	0,2	1,2
HONGRIE	0,1												0,1	5,4	14,2
ROUMANIE	0,3	0,9											1,2	2,2	17,8
BULGARIE															0,0
SLOVÉNIE	0,2	0,4											0,6	1,0	5,3
CROATIE	6,4												6,4	.	4,8
CHYPRE	1,2												1,2	38,6	335,1
<b>UE à 28</b>	<b>8 123,1</b>	<b>13 234,2</b>											<b>21 357,3</b>	<b>12 330,1</b>	<b>110 494,4</b>
ISLANDE	14,0	17,8											31,8	39,5	279,7
NORVÈGE	245,4	148,7											394,1	456,2	2 184,0
SUISSE	21,1	25,8											46,9	35,2	174,3
ANDORRE															25,0
RUSSIE	4,8												4,8	0,0	2,1
ANCIENNE RÉPUBLIQUE YOUGOSLAVE DE MACÉDO														1,2	6,0
MAROC															17,4
TUNISIE														23,2	24,1
MAURITANIE		0,4											0,4	.	0,5
MALI														0,1	1,0
BURKINA FASO		0,1											0,1	3,0	25,4
NIGER	0,1												0,1	.	4,7

# Huile raffinée de colza

Campagne 2014/15

exportations : Huile raffinée de colza (volume : en tonnes)

Sources : Douanes françaises

	juillet	août	septembre	octobre	novembre	decembre	janvier	février	mars	avril	mai	juin	Cumul mois campagne N	Cumul mois campagne N-1	Total campagne N-1
TCHAD															0,2
SÉNÉGAL	0,2												0,2		0,6
GUINÉE															0,0
CÔTE D'IVOIRE	5,0												5,0	1,8	36,8
GHANA	0,2												0,2	0,1	1,2
TOGO	0,1												0,1		104,1
BÉNIN														0,2	250,6
CAMEROUN														0,3	33,9
GUINÉE ÉQUATORIALE														0,2	0,3
GABON	1,1	1,2											2,3	9,9	61,7
RÉPUBLIQUE DU CONGO	0,2												0,2	0,4	23,0
RÉPUBLIQUE DÉMOCRATIQUE DU CONGO															2,0
DJIBOUTI	0,2												0,2		0,6
SEYHELLES ET DÉPENDANCES															0,2
MADAGASCAR														0,3	5,8
MAURICE	2,7	3,2											5,9	2,7	22,1
COMORES														0,0	0,0
MAYOTTE															0,2
ÉTATS-UNIS D'AMÉRIQUE	148,3	174,0											322,3	418,8	1 356,9
CANADA															0,2
SAINT-PIERRE ET MIQUELON														0,1	0,1
MEXIQUE															2,5
CUBA														0,0	1,5
HAÏTI															0,0
RÉPUBLIQUE DOMINICAINE														0,0	0,5
LIBAN	26,5	0,1											26,6	135,6	814,4
ISRAËL	109,2	109,3											218,5		1 005,7
ARABIE SAOUDITE														4,4	104,8
KOWEÏT	4,0												4,0	7,0	43,5
BAHREÏN	16,2	13,1											29,3	19,6	108,9
QATAR		0,1											0,1		0,3
ÉMIRATS ARABES UNIS	54,9	108,9											163,8	151,3	799,7
INDE														40,0	40,0
VIËT-NAM															3,5
INDONÉSIE															125,1
SINGAPOUR															1 828,4
CORÉE DU SUD															63,5
JAPON														204,0	491,2
TAÏWAN															2,6
HONG-KONG															210,5
<b>Pays tiers</b>	<b>654,2</b>	<b>602,7</b>											<b>1 256,9</b>	<b>1 555,3</b>	<b>10 291,3</b>
<b>Total</b>	<b>8 777,3</b>	<b>13 836,9</b>											<b>22 614,2</b>	<b>13 885,4</b>	<b>120 785,7</b>

# Huile raffinée de colza

Campagne 2014/15

importations : Huile raffinée de colza (volume : en tonnes)

Sources : Douanes françaises

	juillet	août	septembre	octobre	novembre	decembre	janvier	février	mars	avril	mai	juin	Cumul mois campagne N	Cumul mois campagne N-1	Total campagne N-1
PAYS-BAS	3 543,5	1 362,4	.	.	.	.	.	.	.	.	.	.	4 905,9	3 510,3	67 195,0
ALLEMAGNE	4 879,7	3 542,1	.	.	.	.	.	.	.	.	.	.	8 421,8	6 351,2	58 179,5
ITALIE	57,4	12,3	.	.	.	.	.	.	.	.	.	.	69,7	191,4	552,9
ROYAUME-UNI	2,2	.	.	.	.	.	.	.	.	.	.	.	2,2	1,6	7 880,3
DANEMARK	.	0,8	.	.	.	.	.	.	.	.	.	.	0,8	1,3	4,1
ESPAGNE	67,1	60,1	.	.	.	.	.	.	.	.	.	.	127,2	97,3	560,7
BELGIQUE	3 398,5	2 595,1	.	.	.	.	.	.	.	.	.	.	5 993,6	6 289,0	38 286,8
SUÈDE	20,9	10,2	.	.	.	.	.	.	.	.	.	.	31,1	42,1	282,8
ROUMANIE	23,0	.	.	.	.	.	.	.	.	.	.	.	23,0	24,9	126,3
<b>UE à 28</b>	<b>11 992,3</b>	<b>7 583,0</b>	.	.	.	.	.	.	.	.	.	.	<b>19 575,3</b>	<b>16 509,1</b>	<b>173 068,4</b>

	juillet	août	septembre	octobre	novembre	decembre	janvier	février	mars	avril	mai	juin	Cumul mois campagne N	Cumul mois campagne N-1	Total campagne N-1
SUISSE	0,3	0,0	.	.	.	.	.	.	.	.	.	.	0,3	78,2	78,8
KAZAKHSTAN	.	.	.	.	.	.	.	.	.	.	.	.	.	.	26,4
MAURICE	.	.	.	.	.	.	.	.	.	.	.	.	.	.	0,0
ÉTATS-UNIS D'AMÉRIQUE	14,1	.	.	.	.	.	.	.	.	.	.	.	14,1	0,1	0,3
CANADA	.	.	.	.	.	.	.	.	.	.	.	.	.	.	0,0
RÉPUBLIQUE DOMINICAINE	.	.	.	.	.	.	.	.	.	.	.	.	.	.	25,4
ÉMIRATS ARABES UNIS	.	.	.	.	.	.	.	.	.	.	.	.	.	.	0,5
PAKISTAN	.	.	.	.	.	.	.	.	.	.	.	.	.	.	0,9
INDE	.	.	.	.	.	.	.	.	.	.	.	.	.	.	2,3
JAPON	.	.	.	.	.	.	.	.	.	.	.	.	.	.	0,0
TAIWAN	.	.	.	.	.	.	.	.	.	.	.	.	.	.	0,3
AUSTRALIE	.	.	.	.	.	.	.	.	.	.	.	.	.	.	0,1
<b>Pays tiers</b>	<b>14,4</b>	<b>0,0</b>	.	.	.	.	.	.	.	.	.	.	<b>14,4</b>	<b>78,3</b>	<b>135,0</b>
<b>Total</b>	<b>12 006,7</b>	<b>7 583,0</b>	.	.	.	.	.	.	.	.	.	.	<b>19 589,7</b>	<b>16 587,4</b>	<b>173 203,4</b>

# Huile brute de tournesol

Campagne 2014/15

exportations : Huile brute de tournesol (volume : en tonnes)

Sources : Douanes françaises

	juillet	août	septembre	octobre	novembre	decembre	janvier	février	mars	avril	mai	juin	Cumul mois campagne N	Cumul mois campagne N-1	Total campagne N-1
PAYS-BAS	10 604,9	905,0											11 509,9	6 327,1	28 819,6
ALLEMAGNE	376,5	400,6											777,1	280,2	7 513,4
ITALIE														1 038,6	2 386,9
ROYAUME-UNI	4 455,3	1 508,1											5 963,4	3 229,6	59 727,0
DANEMARK	0,0												0,0	0,4	4,1
PORTUGAL	0,0												0,0	1,8	2,2
ESPAGNE	6 615,2	2 347,5											8 962,7	3 772,7	40 447,5
BELGIQUE	38,9	14,9											53,8	15,0	40 519,4
LUXEMBOURG	2,8	2,2											5,0	4,0	26,6
SUÈDE															6 048,0
FINLANDE														0,0	0,3
AUTRICHE	0,3	0,1											0,4	0,2	1,0
MALTE	37,5												37,5		17,4
ESTONIE															1,8
LETONIE															0,0
LITUANIE	0,1												0,1		0,2
POLOGNE	0,4	0,4											0,8	3,5	15,0
RÉPUBLIQUE TCHÈQUE															0,6
SLOVAQUIE														3,7	3,7
HONGRIE															1,1
ROUMANIE															0,5
SLOVÉNIE	0,1												0,1		0,2
CROATIE															0,6
CHYPRE	36,1												36,1		51,5
<b>UE à 28</b>	<b>22 168,1</b>	<b>5 178,8</b>											<b>27 346,9</b>	<b>14 676,8</b>	<b>185 588,6</b>

	juillet	août	septembre	octobre	novembre	decembre	janvier	février	mars	avril	mai	juin	Cumul mois campagne N	Cumul mois campagne N-1	Total campagne N-1
SUISSE	1,3												1,3	0,8	1,7
GÉORGIE															1,3
MAURITANIE															2,4
SÉNÉGAL															16,2
TOGO															0,8
BÉNIN		16,2											16,2		
RÉPUBLIQUE CENTRAFRICAINE															0,3
RÉPUBLIQUE DU CONGO														1,9	4,9
MADAGASCAR															2,5
ÉTATS-UNIS D'AMÉRIQUE	1,6	8,1											9,7		9,9
CANADA	0,1												0,1	0,0	0,5
MEXIQUE														0,4	0,6
ISRAËL															0,2
INDONÉSIE															0,0
MALAYSIA	2,7												2,7		14,2
SINGAPOUR															637,6
CHINE														3,3	3,3
CORÉE DU SUD	1,4												1,4		40,2
JAPON														78,5	97,2
TAÏWAN															9,7
<b>Pays tiers</b>	<b>7,1</b>	<b>24,3</b>											<b>31,4</b>	<b>84,9</b>	<b>843,7</b>
<b>Total</b>	<b>22 175,2</b>	<b>5 203,1</b>											<b>27 378,3</b>	<b>14 761,7</b>	<b>186 432,3</b>

# Huile brute de tournesol

## Campagne 2014/15

importations : Huile brute de tournesol (volume : en tonnes)

Sources : Douanes françaises

	juillet	août	septembre	octobre	novembre	decembre	janvier	février	mars	avril	mai	juin	Cumul mois campagne N	Cumul mois campagne N-1	Total campagne N-1
PAYS-BAS	305,7	324,3	.	.	.	.	.	.	.	.	.	.	630,0	1 613,8	2 560,0
ALLEMAGNE	31,3	8,3	.	.	.	.	.	.	.	.	.	.	39,6	60,9	450,5
ITALIE	324,9	30,5	.	.	.	.	.	.	.	.	.	.	355,4	303,0	13 387,4
ROYAUME-UNI	1,0	.	.	.	.	.	.	.	.	.	.	.	1,0	16,2	52,8
PORTUGAL	0,2	6,0	.	.	.	.	.	.	.	.	.	.	6,2	13,5	81,3
ESPAGNE	95,7	32,7	.	.	.	.	.	.	.	.	.	.	128,4	71,1	4 748,6
BELGIQUE	333,6	218,0	.	.	.	.	.	.	.	.	.	.	551,6	579,3	4 824,4
SUÈDE	.	.	.	.	.	.	.	.	.	.	.	.	.	.	0,9
AUTRICHE	.	.	.	.	.	.	.	.	.	.	.	.	.	4,5	13,5
POLOGNE	.	.	.	.	.	.	.	.	.	.	.	.	.	.	1,2
ROUMANIE	659,6	0,0	.	.	.	.	.	.	.	.	.	.	659,6	.	1 363,4
BULGARIE	.	22,5	.	.	.	.	.	.	.	.	.	.	22,5	.	66,2
<b>UE à 28</b>	<b>1 752,0</b>	<b>642,3</b>	.	.	.	.	.	.	.	.	.	.	<b>2 394,3</b>	<b>2 662,3</b>	<b>27 550,2</b>

	juillet	août	septembre	octobre	novembre	decembre	janvier	février	mars	avril	mai	juin	Cumul mois campagne N	Cumul mois campagne N-1	Total campagne N-1
SUISSE	0,0	.	.	.	.	.	.	.	.	.	.	.	0,0	.	.
TURQUIE	.	0,9	.	.	.	.	.	.	.	.	.	.	0,9	.	0,2
UKRAINE	25 440,1	691,5	.	.	.	.	.	.	.	.	.	.	26 131,6	343,7	12 801,1
RUSSIE	.	.	.	.	.	.	.	.	.	.	.	.	.	.	9 550,3
TANZANIE	0,0	.	.	.	.	.	.	.	.	.	.	.	0,0	.	.
ÉTATS-UNIS D'AMÉRIQUE	0,0	0,6	.	.	.	.	.	.	.	.	.	.	0,6	.	.
RÉPUBLIQUE DOMINICAINE	.	.	.	.	.	.	.	.	.	.	.	.	.	.	28,3
ARGENTINE	2 000,0	.	.	.	.	.	.	.	.	.	.	.	2 000,0	.	15 050,2
ÉMIRATS ARABES UNIS	0,0	0,0	.	.	.	.	.	.	.	.	.	.	0,0	.	0,6
<b>Pays tiers</b>	<b>27 440,1</b>	<b>693,0</b>	.	.	.	.	.	.	.	.	.	.	<b>28 133,1</b>	<b>343,7</b>	<b>37 430,7</b>
<b>Total</b>	<b>29 192,1</b>	<b>1 335,3</b>	.	.	.	.	.	.	.	.	.	.	<b>30 527,4</b>	<b>3 006,0</b>	<b>64 980,9</b>

# Huile raffinée de tournesol

Campagne 2014/15

exportations : Huile raffinée de tournesol (volume : en tonnes)

Sources : Douanes françaises

	juillet	août	septembre	octobre	novembre	decembre	janvier	février	mars	avril	mai	juin	Cumul mois campagne N	Cumul mois campagne N-1	Total campagne N-1
PAYS-BAS	2 705,4	2 336,5											5 041,9	4 031,9	22 732,5
ALLEMAGNE	710,5	517,6											1 228,1	1 262,6	12 951,5
ITALIE	1 579,0	1 480,9											3 059,9	2 210,4	14 016,8
ROYAUME-UNI	2 794,6	2 047,0											4 841,6	7 063,6	42 595,6
IRLANDE	65,3	91,5											156,8	207,9	1 154,2
DANEMARK	492,5	301,4											793,9	840,7	4 677,4
GRÈCE	4,0												4,0	0,2	17,8
PORTUGAL	1,4	0,3											1,7	3,6	13,4
ESPAGNE	767,7	869,4											1 637,1	508,6	4 554,7
BELGIQUE	5 729,9	4 455,8											10 185,7	14 368,8	56 523,8
LUXEMBOURG	12,4	6,4											18,8	10,7	93,1
SUÈDE	51,3												51,3	196,0	569,3
FINLANDE		19,9											19,9	1,1	67,8
AUTRICHE	200,4	324,3											524,7	203,0	1 829,2
MALTE	7,5	11,7											19,2	50,6	258,1
ESTONIE															17,9
LETONIE		0,6											0,6	0,0	2,3
LITUANIE	0,3	0,1											0,4	0,4	2,3
POLOGNE	2,3	1,8											4,1	2,9	23,5
RÉPUBLIQUE TCHÈQUE	0,6												0,6	0,4	4,9
SLOVAQUIE	0,2	0,2											0,4		1,2
HONGRIE	25,5	73,9											99,4	0,0	0,9
ROUMANIE	1,3												1,3	1,0	37,6
SLOVÉNIE	3,4	0,9											4,3	5,0	24,2
CHYPRE	79,2	44,9											124,1	130,3	701,5
<b>UE à 28</b>	<b>15 234,7</b>	<b>12 585,1</b>											<b>27 819,8</b>	<b>31 099,7</b>	<b>162 871,5</b>
ISLANDE	8,7	5,4											14,1	4,6	56,2
NORVÈGE	85,9	66,1											152,0	142,6	802,7
SUISSE	249,4	126,1											375,5	249,0	1 607,4
TURQUIE														0,2	0,4
RUSSIE															2,9
MAROC														0,3	5,9
ALGÉRIE														14,4	15,4
TUNISIE															6,4
ÉGYPTE														27,2	141,7
MAURITANIE		0,5											0,5		2,5
MALI														0,1	11,8
BURKINA FASO		0,1											0,1	7,9	57,8
NIGER	0,1												0,1		20,3
TCHAD	2,9												2,9	3,2	18,9
SÉNÉGAL	3,8												3,8	8,2	29,2
GUINÉE		1,4											1,4		1,2
CÔTE D'IVOIRE	26,1	49,4											75,5	79,3	335,3
GHANA	2,6												2,6	3,8	30,6



# Huile raffinée de tournesol

Campagne 2014/15

exportations : Huile raffinée de tournesol (volume : en tonnes)

Sources : Douanes françaises

	juillet	août	septembre	octobre	novembre	decembre	janvier	février	mars	avril	mai	juin	Cumul mois campagne N	Cumul mois campagne N-1	Total campagne N-1
TOGO	1,7	2,5											4,2	2,1	24,6
BÉNIN	2,3												2,3		1,9
CAMEROUN														0,5	7,0
GUINÉE ÉQUATORIALE														1,4	14,2
GABON	26,5	31,7											58,2	98,5	442,6
RÉPUBLIQUE DU CONGO	5,9												5,9	0,4	2,2
RÉPUBLIQUE DÉMOCRATIQUE DU CONGO															6,3
DJIBOUTI	13,9												13,9	0,3	34,1
SEYCHELLES ET DÉPENDANCES														0,1	0,2
MADAGASCAR														32,8	79,0
MAURICE	76,8	0,1											76,9	0,1	473,7
COMORES	0,6												0,6	1,1	30,5
MAYOTTE														57,7	96,5
AFRIQUE DU SUD														0,0	0,0
ÉTATS-UNIS D'AMÉRIQUE	129,3												129,3	172,1	687,3
CANADA	24,6												24,6	6,9	25,0
SAINT-PIERRE ET MIQUELON														1,5	9,0
MEXIQUE														0,2	3,5
HAÏTI															0,1
RÉPUBLIQUE DOMINICAINE	0,0												0,0	0,1	0,4
ANTIGUA ET BARBUDA															0,0
LES ÎLES VIERGES BRITANNIQUES															0,0
COLOMBIE															0,1
BRÉSIL															3,8
ARGENTINE															0,8
LIBAN	44,4												44,4	123,7	1 027,2
SYRIE															28,9
ISRAËL	30,4	103,6											134,0	0,1	92,4
JORDANIE				44,2									44,2		26,5
ARABIE SAOUDITE		69,2											69,2	19,7	634,7
KOWEÏT	9,6												9,6	51,6	158,1
BAHREÏN	33,2	15,2											48,4	21,9	178,2
ÉMIRATS ARABES UNIS	57,5	63,5											121,0	62,6	541,9
YÉMEN														29,8	90,1
INDE	0,1												0,1	0,0	0,1
VIËT-NAM															8,9
INDONÉSIE	64,5	62,9											127,4		512,0
MALAYSIA															422,3
SINGAPOUR	491,3	514,6											1 005,9	2 218,7	10 689,2
CHINE	324,6	129,6											454,2		58,3
CORÉE DU SUD				4,5									4,5	25,5	51,1
JAPON	1,9	0,0											1,9	144,6	694,2
TAÏWAN	11,2												11,2	4,1	22,1
<b>Pays tiers</b>	<b>1 729,8</b>	<b>1 290,6</b>											<b>3 020,4</b>	<b>3 618,9</b>	<b>20 325,6</b>
<b>Total</b>	<b>16 964,5</b>	<b>13 875,7</b>											<b>30 840,2</b>	<b>34 718,6</b>	<b>183 197,1</b>

# Huile raffinée de tournesol

Campagne 2014/15

importations : Huile raffinée de tournesol (volume : en tonnes)

Sources : Douanes françaises

	juillet	août	septembre	octobre	novembre	decembre	janvier	février	mars	avril	mai	juin	Cumul mois campagne N	Cumul mois campagne N-1	Total campagne N-1
PAYS-BAS	669,6	168,6											838,2	428,3	3 957,9
ALLEMAGNE	613,2	564,7											1 177,9	742,7	6 981,1
ITALIE	42,8	18,1											60,9	50,0	403,0
ROYAUME-UNI	832,6	860,7											1 693,3	1 473,6	8 671,6
PORTUGAL	10,8	26,1											36,9		14,3
ESPAGNE	1 512,3	1 755,7											3 268,0	3 037,1	12 358,4
BELGIQUE	2 115,2	1 722,8											3 838,0	4 408,4	27 170,8
SUÈDE															5,1
AUTRICHE		9,9											9,9		30,6
POLOGNE		55,0											55,0	0,1	644,1
HONGRIE	117,9	166,5											284,4	62,1	1 386,4
<b>UE à 28</b>	<b>5 914,4</b>	<b>5 348,1</b>											<b>11 262,5</b>	<b>10 202,3</b>	<b>61 623,3</b>

	juillet	août	septembre	octobre	novembre	decembre	janvier	février	mars	avril	mai	juin	Cumul mois campagne N	Cumul mois campagne N-1	Total campagne N-1
SUISSE															0,7
TURQUIE	2,1												2,1	1,1	35,8
ALBANIE															0,1
UKRAINE															34,8
MOLDOVA															35,4
RUSSIE															218,8
MAROC														52,8	198,9
ÉGYPTE															5,6
MADAGASCAR															0,0
MAURICE	0,1												0,1		0,0
ÉTATS-UNIS D'AMÉRIQUE	15,2	0,1											15,3	0,4	15,4
CANADA															0,0
ARGENTINE														6,8	24,8
ISRAËL		2,6											2,6		
ÉMIRATS ARABES UNIS	0,0	0,0											0,0		1,2
<b>Pays tiers</b>	<b>17,4</b>	<b>2,7</b>											<b>20,1</b>	<b>61,1</b>	<b>571,5</b>
<b>Total</b>	<b>5 931,8</b>	<b>5 350,8</b>											<b>11 282,6</b>	<b>10 263,4</b>	<b>62 194,8</b>

# Huile brute de soja

## Campagne 2014/15

exportations : Huile brute de soja (volume : en tonnes)

Sources : Douanes françaises

	juillet	août	septembre	octobre	novembre	decembre	janvier	février	mars	avril	mai	juin	Cumul mois campagne N	Cumul mois campagne N-1	Total campagne N-1
PAYS-BAS		2 000,0											2 000,0	7 500,0	9 564,3
ALLEMAGNE	0,7	0,2											0,9	5,2	13 814,9
ITALIE															0,0
ROYAUME-UNI		3 000,0											3 000,0	6 000,0	14 992,3
IRLANDE															1 800,0
DANEMARK															0,1
GRÈCE															0,5
ESPAGNE															7 003,0
BELGIQUE		0,4											0,4	0,8	502,2
LUXEMBOURG	1,0	0,6											1,6	2,4	10,3
POLOGNE														0,5	2,1
HONGRIE															0,7
SLOVÉNIE															0,1
<b>UE à 28</b>	<b>1,7</b>	<b>5 001,2</b>											<b>5 002,9</b>	<b>13 508,9</b>	<b>47 690,5</b>

	juillet	août	septembre	octobre	novembre	decembre	janvier	février	mars	avril	mai	juin	Cumul mois campagne N	Cumul mois campagne N-1	Total campagne N-1
SUISSE														123,6	148,1
MAROC															1,1
TUNISIE															0,2
DJIBOUTI															0,2
COMORES															0,1
MAYOTTE															32,5
SINGAPOUR															1 641,5
<b>Pays tiers</b>														<b>123,6</b>	<b>1 823,7</b>
<b>Total</b>	<b>1,7</b>	<b>5 001,2</b>											<b>5 002,9</b>	<b>13 632,5</b>	<b>49 514,2</b>

## Campagne 2014/15

importations : Huile brute de soja (volume : en tonnes)

Sources : Douanes françaises

	juillet	août	septembre	octobre	novembre	decembre	janvier	février	mars	avril	mai	juin	Cumul mois campagne N	Cumul mois campagne N-1	Total campagne N-1
PAYS-BAS	641,1	1 344,1											1 985,2	1 071,0	7 029,9
ALLEMAGNE	0,1	24,6											24,7	1,8	562,2
ITALIE	26,9												26,9		2 178,0
PORTUGAL														1,4	12,0
ESPAGNE	933,0	5 362,7											6 295,7	7 652,1	21 149,4
BELGIQUE		69,4											69,4	77,1	1 313,3
LUXEMBOURG														24,5	33,6
<b>UE à 28</b>	<b>1 601,1</b>	<b>6 800,8</b>											<b>8 401,9</b>	<b>8 827,9</b>	<b>32 278,4</b>

	juillet	août	septembre	octobre	novembre	decembre	janvier	février	mars	avril	mai	juin	Cumul mois campagne N	Cumul mois campagne N-1	Total campagne N-1
NORVÈGE		1 299,8											1 299,8	1 499,2	5 994,4
SUISSE														6,1	47,6
RUSSIE	6 036,8												6 036,8		8 989,6
MAROC															24,0
ÉTATS-UNIS D'AMÉRIQUE	34,5	11,5											46,0		203,1
BRESIL	49,6	74,3											123,9	6 194,7	6 936,2
ARGENTINE														18 435,5	18 435,5
ÉMIRATS ARABES UNIS	0,6												0,6		9,4
INDONÉSIE															50,0
<b>Pays tiers</b>	<b>6 121,5</b>	<b>1 385,6</b>											<b>7 507,1</b>	<b>26 135,5</b>	<b>40 689,8</b>
<b>Total</b>	<b>7 722,6</b>	<b>8 186,4</b>											<b>15 909,0</b>	<b>34 963,4</b>	<b>72 968,2</b>

# Huile raffinée de soja

Campagne 2014/15

exportations : Huile raffinée de soja (volume : en tonnes)

Sources : Douanes françaises

	juillet	août	septembre	octobre	novembre	decembre	janvier	février	mars	avril	mai	juin	Cumul mois campagne N	Cumul mois campagne N-1	Total campagne N-1
PAYS-BAS		26,8											26,8		15,8
ALLEMAGNE	113,2	125,6											238,8	151,8	1 084,0
ITALIE	0,0												0,0	20,2	87,4
ROYAUME-UNI	57,8	6,0											63,8	23,9	371,5
IRLANDE	0,4	16,9											17,3	26,2	240,8
GRÈCE															0,2
PORTUGAL	0,1	0,6											0,7	0,2	0,8
ESPAGNE	1,2	15,2											16,4	38,0	118,5
BELGIQUE	34,3	7,5											41,8	17,9	292,6
LUXEMBOURG	0,0												0,0	0,0	1,7
FINLANDE															0,3
LETTONIE														0,0	0,0
POLOGNE	0,3												0,3		
RÉPUBLIQUE TCHÈQUE	0,4												0,4	0,5	1,7
HONGRIE															0,3
ROUMANIE															0,1
<b>UE à 28</b>	<b>207,7</b>	<b>198,6</b>											<b>406,3</b>	<b>278,7</b>	<b>2 215,7</b>

	juillet	août	septembre	octobre	novembre	decembre	janvier	février	mars	avril	mai	juin	Cumul mois campagne N	Cumul mois campagne N-1	Total campagne N-1
SUISSE	12,4												12,4		56,9
UKRAINE															0,2
RUSSIE														0,1	0,9
MAROC															1,4
SOUDAN	12,4	12,4											24,8		17,1
MAURITANIE		0,6											0,6		
MALI															1,1
BURKINA FASO	7,0	3,4											10,4	5,8	58,4
NIGER	16,8												16,8	16,8	76,0
CÔTE D'IVOIRE	1,0												1,0		
GHANA	4,7												4,7	3,9	33,8
TOGO		4,7											4,7	3,4	20,2
BÉNIN	2,2												2,2		1,5
NIGÉRIA															16,8
CAMEROUN															22,8
GABON	0,7												0,7		2,0
RÉPUBLIQUE DU CONGO															13,2
ÉTATS-UNIS D'AMÉRIQUE	4,6												4,6		6,0
CANADA		3,1											3,1		11,3
MEXIQUE															0,0
BRÉSIL															8,4
LIBAN															12,9
BANGLADESH														3,0	62,0
THAÏLANDE														0,0	0,0
SINGAPOUR															0,0
JAPON	0,0												0,0	0,1	0,1
HONG-KONG															0,0
AUSTRALIE		0,0											0,0		
<b>Pays tiers</b>	<b>61,8</b>	<b>24,2</b>											<b>86,0</b>	<b>33,1</b>	<b>423,0</b>
<b>Total</b>	<b>269,5</b>	<b>222,8</b>											<b>492,3</b>	<b>311,8</b>	<b>2 638,7</b>

# Huile raffinée de soja

Campagne 2014/15

importations : Huile raffinée de soja (volume : en tonnes)

Sources : Douanes françaises

	juillet	août	septembre	octobre	novembre	decembre	janvier	février	mars	avril	mai	juin	Cumul mois campagne N	Cumul mois campagne N-1	Total campagne N-1
PAYS-BAS	298,7	202,0	.	.	.	.	.	.	.	.	.	.	500,7	371,0	3 197,6
ALLEMAGNE	64,8	46,7	.	.	.	.	.	.	.	.	.	.	111,5	207,8	2 023,4
ITALIE	0,0	0,0	.	.	.	.	.	.	.	.	.	.	0,0	0,2	15,8
ROYAUME-UNI	.	.	.	.	.	.	.	.	.	.	.	.	.	.	4,7
IRLANDE	0,8	.	.	.	.	.	.	.	.	.	.	.	0,8	0,8	3,0
PORTUGAL	8,2	10,5	.	.	.	.	.	.	.	.	.	.	18,7	.	10,5
ESPAGNE	155,9	82,1	.	.	.	.	.	.	.	.	.	.	238,0	244,9	3 238,7
BELGIQUE	162,2	77,1	.	.	.	.	.	.	.	.	.	.	239,3	1 203,7	2 281,6
SUÈDE	.	0,6	.	.	.	.	.	.	.	.	.	.	0,6	.	125,0
<b>UE à 28</b>	<b>690,6</b>	<b>419,0</b>	.	.	.	.	.	.	.	.	.	.	<b>1 109,6</b>	<b>2 028,4</b>	<b>10 900,3</b>

	juillet	août	septembre	octobre	novembre	decembre	janvier	février	mars	avril	mai	juin	Cumul mois campagne N	Cumul mois campagne N-1	Total campagne N-1
SUISSE	.	.	.	.	.	.	.	.	.	.	.	.	.	.	0,5
UKRAINE	.	3,0	.	.	.	.	.	.	.	.	.	.	3,0	.	.
RUSSIE	.	.	.	.	.	.	.	.	.	.	.	.	.	3 024,0	3 024,0
MAROC	.	.	.	.	.	.	.	.	.	.	.	.	.	.	10,5
ÉTATS-UNIS D'AMÉRIQUE	7,0	0,2	.	.	.	.	.	.	.	.	.	.	7,2	2,9	4,4
BRÉSIL	0,1	.	.	.	.	.	.	.	.	.	.	.	0,1	.	28,5
SYRIE	.	0,2	.	.	.	.	.	.	.	.	.	.	0,2	.	.
ÉMIRATS ARABES UNIS	.	.	.	.	.	.	.	.	.	.	.	.	.	.	0,4
CHINE	.	0,0	.	.	.	.	.	.	.	.	.	.	0,0	.	0,1
JAPON	0,0	.	.	.	.	.	.	.	.	.	.	.	0,0	.	0,0
<b>Pays tiers</b>	<b>7,1</b>	<b>3,4</b>	.	.	.	.	.	.	.	.	.	.	<b>10,5</b>	<b>3 028,9</b>	<b>3 066,4</b>
<b>Total</b>	<b>697,7</b>	<b>422,4</b>	.	.	.	.	.	.	.	.	.	.	<b>1 120,1</b>	<b>5 055,3</b>	<b>13 966,7</b>

# Huile brute de lin

## Campagne 2014/15

exportations : Huile brute de lin (volume : en tonnes)

Sources : Douanes françaises

	juillet	août	septembre	octobre	novembre	decembre	janvier	février	mars	avril	mai	juin	Cumul mois campagne N	Cumul mois campagne N-1	Total campagne N-1	
PAYS-BAS																0,1
ALLEMAGNE														15,6		75,8
ITALIE	56,6												56,6	56,5		338,3
ROYAUME-UNI	0,0	0,2											0,2	0,2		1,7
DANEMARK																0,0
ESPAGNE	199,9												199,9	0,2		0,3
BELGIQUE	113,9	84,7											198,6			461,5
LUXEMBOURG														0,0		0,2
FINLANDE														0,0		0,0
AUTRICHE																0,1
POLOGNE														0,0		0,7
ROUMANIE	0,2												0,2	0,2		0,2
SLOVÉNIE																0,0
<b>UE à 28</b>	<b>370,6</b>	<b>84,9</b>											<b>455,5</b>	<b>72,7</b>		<b>878,9</b>

	juillet	août	septembre	octobre	novembre	decembre	janvier	février	mars	avril	mai	juin	Cumul mois campagne N	Cumul mois campagne N-1	Total campagne N-1	
SUISSE	0,0	0,0											0,0	1,0		1,0
RUSSIE																0,0
TUNISIE																0,0
ÉGYPTE																0,0
SÉNÉGAL		0,3											0,3	1,3		1,5
CAMEROUN																0,6
GABON																0,0
ÉTATS-UNIS D'AMÉRIQUE																0,0
CANADA																0,0
TRINITE ET TOBAGO																0,0
ISRAËL														0,0		0,0
INDONÉSIE																0,1
JAPON															0,2	0,2
<b>Pays tiers</b>	<b>0,0</b>	<b>0,3</b>											<b>0,3</b>	<b>2,5</b>		<b>3,4</b>
<b>Total</b>	<b>370,6</b>	<b>85,2</b>											<b>455,8</b>	<b>75,2</b>		<b>882,3</b>

## Campagne 2014/15

importations : Huile brute de lin (volume : en tonnes)

Sources : Douanes françaises

	juillet	août	septembre	octobre	novembre	decembre	janvier	février	mars	avril	mai	juin	Cumul mois campagne N	Cumul mois campagne N-1	Total campagne N-1	
PAYS-BAS		0,8											0,8			2,2
ALLEMAGNE	25,2	0,0											25,2			55,8
ITALIE		0,3											0,3	0,9		6,6
BELGIQUE	126,0	84,7											210,7	438,8		2 050,2
<b>UE à 28</b>	<b>151,2</b>	<b>85,8</b>											<b>237,0</b>	<b>439,7</b>		<b>2 114,8</b>

	juillet	août	septembre	octobre	novembre	decembre	janvier	février	mars	avril	mai	juin	Cumul mois campagne N	Cumul mois campagne N-1	Total campagne N-1	
UKRAINE		0,0											0,0			0,6
<b>Pays tiers</b>		<b>0,0</b>											<b>0,0</b>			<b>0,6</b>
<b>Total</b>	<b>151,2</b>	<b>85,8</b>											<b>237,0</b>	<b>439,7</b>		<b>2 115,4</b>

# Huile raffinée de lin

Campagne 2014/15

exportations : Huile raffinée de lin (volume : en tonnes)

Sources : Douanes françaises

	juillet	août	septembre	octobre	novembre	decembre	janvier	février	mars	avril	mai	juin	Cumul mois campagne N	Cumul mois campagne N-1	Total campagne N-1
PAYS-BAS		0,0											0,0		4,0
ALLEMAGNE	7,8	7,3											15,1	0,0	41,9
ITALIE		1,0											1,0	0,8	12,1
ROYAUME-UNI	0,3	0,2											0,5	0,3	2,7
IRLANDE	0,3												0,3	0,3	1,9
DANEMARK	0,0												0,0		0,1
GRÈCE															0,0
PORTUGAL	0,6												0,6	0,6	3,9
ESPAGNE	0,0	0,1											0,1	0,5	4,0
BELGIQUE	2,1	0,1											2,2	4,0	52,2
LUXEMBOURG	0,1	0,1											0,2	0,0	0,6
SUÈDE	0,0												0,0		0,0
FINLANDE															0,0
AUTRICHE		0,0											0,0	0,0	0,0
MALTE	0,1												0,1		0,2
ESTONIE															0,0
LETTONIE															0,0
LITUANIE	0,0												0,0		0,0
POLOGNE														0,0	0,7
RÉPUBLIQUE TCHÈQUE	0,0												0,0	0,2	2,9
SLOVAQUIE	0,2	0,1											0,3		0,7
HONGRIE														0,0	0,0
SLOVÉNIE	0,0												0,0		0,0
<b>UE à 28</b>	<b>11,5</b>	<b>8,9</b>											<b>20,4</b>	<b>6,7</b>	<b>127,9</b>

	juillet	août	septembre	octobre	novembre	decembre	janvier	février	mars	avril	mai	juin	Cumul mois campagne N	Cumul mois campagne N-1	Total campagne N-1
NORVÈGE														0,0	0,0
SUISSE	2,3												2,3	4,4	14,0
TUNISIE															0,0
NIGER															0,0
TOGO															0,3
COMORES															0,0
CANADA														0,0	0,0
SAINT-PIERRE ET MIQUELON														0,0	0,0
LIBAN															0,0
ÉMIRATS ARABES UNIS															0,5
MYANMAR															0,4
SINGAPOUR															0,0
CHINE	18,1												18,1		18,1
CORÉE DU SUD															0,6
<b>Pays tiers</b>	<b>20,4</b>												<b>20,4</b>	<b>4,4</b>	<b>33,9</b>
<b>Total</b>	<b>31,9</b>	<b>8,9</b>											<b>40,8</b>	<b>11,1</b>	<b>161,8</b>

# Huile raffinée de lin

## Campagne 2014/15

importations : Huile raffinée de lin (volume : en tonnes)

Sources : Douanes françaises

	juillet	août	septembre	octobre	novembre	decembre	janvier	février	mars	avril	mai	juin	Cumul mois campagne N	Cumul mois campagne N-1	Total campagne N-1
PAYS-BAS	0,8	0,8											1,6	0,1	8,5
ALLEMAGNE	8,6	1,5											10,1	9,0	100,2
ITALIE	26,4	25,7											52,1	0,2	56,7
ROYAUME-UNI		0,1											0,1	0,1	120,2
ESPAGNE		1,8											1,8	4,6	303,5
BELGIQUE	99,9	76,3											176,2	138,1	823,1
ROUMANIE															3,6
<b>UE à 28</b>	<b>135,7</b>	<b>106,2</b>											<b>241,9</b>	<b>152,1</b>	<b>1 415,8</b>

	juillet	août	septembre	octobre	novembre	decembre	janvier	février	mars	avril	mai	juin	Cumul mois campagne N	Cumul mois campagne N-1	Total campagne N-1
SUISSE															1,5
RUSSIE															19,9
ÉTATS-UNIS D'AMÉRIQUE	0,0												0,0		0,0
CANADA															0,0
ÉMIRATS ARABES UNIS	3,4												3,4		
INDE		0,0											0,0		
INDONÉSIE															0,3
<b>Pays tiers</b>	<b>3,4</b>	<b>0,0</b>											<b>3,4</b>	<b>0,3</b>	<b>21,7</b>
<b>Total</b>	<b>139,1</b>	<b>106,2</b>											<b>245,3</b>	<b>152,4</b>	<b>1 437,5</b>



# Huile brute d'arachide

## Campagne 2014/15

exportations : Huile brute d'arachide (volume : en tonnes)

Sources : Douanes françaises

	juillet	août	septembre	octobre	novembre	decembre	janvier	février	mars	avril	mai	juin	Cumul mois campagne N	Cumul mois campagne N-1	Total campagne N-1
PAYS-BAS	0,6												0,6	0,7	7,0
ALLEMAGNE	4,0	1,6											5,6	4,2	39,3
ROYAUME-UNI	0,8	0,0											0,8	2,1	7,8
IRLANDE														0,0	0,1
DANEMARK														0,2	1,7
PORTUGAL	0,1												0,1		0,1
ESPAGNE	0,0	0,2											0,2		1,0
BELGIQUE	0,9	0,8											1,7	1,2	12,6
LUXEMBOURG														0,2	0,9
SUÈDE															0,3
FINLANDE														0,3	1,1
AUTRICHE															0,0
POLOGNE														0,0	1,2
HONGRIE	0,0												0,0		
SLOVÉNIE															0,2
<b>UE à 28</b>	<b>6,4</b>	<b>2,6</b>											<b>9,0</b>	<b>8,9</b>	<b>72,9</b>

	juillet	août	septembre	octobre	novembre	decembre	janvier	février	mars	avril	mai	juin	Cumul mois campagne N	Cumul mois campagne N-1	Total campagne N-1
MAROC															0,0
PAKISTAN	0,1												0,1		
INDE															0,0
BANGLADESH															1,0
CHINE															0,0
CORÉE DU SUD														0,8	0,8
<b>Pays tiers</b>	<b>0,1</b>												<b>0,1</b>	<b>0,8</b>	<b>1,8</b>
<b>Total</b>	<b>6,5</b>	<b>2,6</b>											<b>9,1</b>	<b>9,7</b>	<b>74,7</b>

## Campagne 2014/15

importations : Huile brute d'arachide (volume : en tonnes)

Sources : Douanes françaises

	juillet	août	septembre	octobre	novembre	decembre	janvier	février	mars	avril	mai	juin	Cumul mois campagne N	Cumul mois campagne N-1	Total campagne N-1
PAYS-BAS	0,2	0,5											0,7		2,5
ALLEMAGNE														0,2	0,3
ITALIE	1,8												1,8	0,9	201,8
ROYAUME-UNI		4,1											4,1		2,3
ESPAGNE	0,0	0,7											0,7		2,9
BELGIQUE	1,5	3,1											4,6	9,4	27,7
SUÈDE		0,1											0,1		
<b>UE à 28</b>	<b>3,5</b>	<b>8,5</b>											<b>12,0</b>	<b>10,5</b>	<b>237,5</b>

	juillet	août	septembre	octobre	novembre	decembre	janvier	février	mars	avril	mai	juin	Cumul mois campagne N	Cumul mois campagne N-1	Total campagne N-1
SÉNÉGAL															7 400,2
GAMBIE	1 591,1	1 535,7											3 126,8		788,4
ÉTATS-UNIS D'AMÉRIQUE															0,0
NICARAGUA															2 103,7
ÉMIRATS ARABES UNIS															0,0
<b>Pays tiers</b>	<b>1 591,1</b>	<b>1 535,7</b>											<b>3 126,8</b>		<b>10 292,3</b>
<b>Total</b>	<b>1 594,6</b>	<b>1 544,2</b>											<b>3 138,8</b>	<b>10,5</b>	<b>10 529,8</b>

# Huile raffinée d'arachide

exportations : Huile raffinée d'arachide (volume : en tonnes)

Sources : Douanes françaises

	juillet	août	septembre	octobre	novembre	decembre	janvier	février	mars	avril	mai	juin	Cumul mois campagne N	Cumul mois campagne N-1	Total campagne N-1
PAYS-BAS		52,8											52,8	27,9	442,6
ALLEMAGNE	117,6	50,0											167,6	76,5	535,6
ITALIE	435,6	656,5											1 092,1		223,8
ROYAUME-UNI	105,3	148,9											254,2	314,4	1 712,3
IRLANDE	0,1	0,0											0,1		12,6
DANEMARK															30,1
GRÈCE		0,2											0,2		1,1
PORTUGAL														0,0	24,9
ESPAGNE	37,8	39,5											77,3	63,2	258,8
BELGIQUE	142,3	110,0											252,3	324,0	1 575,6
LUXEMBOURG	1,0	1,8											2,8	0,5	10,6
AUTRICHE														69,8	194,0
POLOGNE														0,0	0,0
RÉPUBLIQUE TCHÈQUE															0,1
HONGRIE														0,0	0,0
ROUMANIE	0,1	0,5											0,6	1,1	2,8
SLOVÉNIE	0,1	0,0											0,1	0,0	0,9
<b>UE à 28</b>	<b>839,9</b>	<b>1 060,2</b>											<b>1 900,1</b>	<b>877,4</b>	<b>5 025,8</b>
SUISSE	2,9	15,0											17,9	24,9	100,5
TUNISIE															0,0
MAURITANIE		0,3											0,3		0,4
MALI															0,6
BURKINA FASO		0,0											0,0		1,6
NIGER															4,8
TCHAD														0,6	0,8
SÉNÉGAL														0,0	0,6
GUINÉE															0,3
CÔTE D'IVOIRE	0,7												0,7	1,1	2,7
TOGO															0,1
BÉNIN														0,0	0,2
CAMEROUN														0,1	0,2
GUINÉE ÉQUATORIALE															0,0
GABON	0,5	2,8											3,3	3,3	8,8
RÉPUBLIQUE DU CONGO														0,1	0,9
RÉPUBLIQUE DÉMOCRATIQUE DU CONGO															1,0
DJIBOUTI	0,8												0,8	0,1	3,6
MADAGASCAR															0,5
MAURICE		0,1											0,1		0,3
COMORES															0,5
MAYOTTE															0,2
AFRIQUE DU SUD															0,2
ÉTATS-UNIS D'AMÉRIQUE	0,5	4,2											4,7		7,8
CANADA	1,7												1,7	0,5	5,7
SAINT-PIERRE ET MIQUELON														0,3	5,1
HAÏTI															0,1
RÉPUBLIQUE DOMINICAINE															0,3
LIBAN	6,2	0,1											6,3	1,4	28,1
ISRAËL															1,1
JORDANIE															7,0
KOWEÏT															8,2
QATAR		0,1											0,1		0,3
PAKISTAN															0,4
MALAYSIA															0,0
SINGAPOUR															0,8
CORÉE DU SUD															2,1
JAPON		1,8											1,8	1,0	26,7
TAIWAN															6,5
<b>Pays tiers</b>	<b>13,3</b>	<b>24,4</b>											<b>37,7</b>	<b>33,4</b>	<b>229,0</b>
<b>Total</b>	<b>853,2</b>	<b>1 084,6</b>											<b>1 937,8</b>	<b>910,8</b>	<b>5 254,8</b>

# Huile raffinée d'arachide

Campagne 2014/15

importations : Huile raffinée d'arachide (volume : en tonnes)

Sources : Douanes françaises

	juillet	août	septembre	octobre	novembre	decembre	janvier	février	mars	avril	mai	juin	Cumul mois campagne N	Cumul mois campagne N-1	Total campagne N-1
PAYS-BAS														0,4	1,2
ALLEMAGNE	2,3	0,6											2,9	24,5	46,3
ITALIE	0,5												0,5	0,6	3,9
ROYAUME-UNI	0,0												0,0	0,2	1,4
ESPAGNE	19,0	11,7											30,7	38,7	225,7
BELGIQUE	362,4	396,2											758,6	512,9	3 631,7
HONGRIE															0,0
<b>UE à 28</b>	<b>384,2</b>	<b>408,5</b>											<b>792,7</b>	<b>577,3</b>	<b>3 910,2</b>

	juillet	août	septembre	octobre	novembre	decembre	janvier	février	mars	avril	mai	juin	Cumul mois campagne N	Cumul mois campagne N-1	Total campagne N-1
CÔTE D'IVOIRE														0,0	0,2
MAURICE	0,2												0,2		
ÉTATS-UNIS D'AMÉRIQUE	0,0												0,0	0,2	0,6
BRÉSIL														0,0	0,0
ÉMIRATS ARABES UNIS	1,2												1,2		1,1
INDE														0,2	0,2
<b>Pays tiers</b>	<b>1,4</b>												<b>1,4</b>	<b>0,4</b>	<b>2,1</b>
<b>Total</b>	<b>385,6</b>	<b>408,5</b>											<b>794,1</b>	<b>577,7</b>	<b>3 912,3</b>

# Huile brute de palme

## Campagne 2014/15

exportations : Huile brute de palme (volume : en tonnes)

Sources : Douanes françaises

	juillet	août	septembre	octobre	novembre	decembre	janvier	février	mars	avril	mai	juin	Cumul mois campagne N	Cumul mois campagne N-1	Total campagne N-1	
PAYS-BAS																5,3
ALLEMAGNE																20,6
ITALIE																0,0
ROYAUME-UNI														0,3		2,8
PORTUGAL														0,0		0,4
ESPAGNE																0,3
BELGIQUE		1,7											1,7	1,6		7,2
LUXEMBOURG																0,0
SUÈDE																0,2
ESTONIE		9,0											9,0	6,5		40,1
<b>UE à 28</b>	<b>10,7</b>												<b>10,7</b>	<b>8,4</b>		<b>76,9</b>

	juillet	août	septembre	octobre	novembre	decembre	janvier	février	mars	avril	mai	juin	Cumul mois campagne N	Cumul mois campagne N-1	Total campagne N-1
SUISSE														26,3	51,3
AUSTRALIE															1,1
<b>Pays tiers</b>														<b>26,3</b>	<b>52,4</b>
<b>Total</b>	<b>10,7</b>												<b>10,7</b>	<b>34,7</b>	<b>129,3</b>

## Campagne 2014/15

importations : Huile brute de palme (volume : en tonnes)

Sources : Douanes françaises

	juillet	août	septembre	octobre	novembre	decembre	janvier	février	mars	avril	mai	juin	Cumul mois campagne N	Cumul mois campagne N-1	Total campagne N-1
PAYS-BAS	294,3	688,6											982,9	845,9	9 959,6
ALLEMAGNE	9,8												9,8	44,3	183,6
ITALIE	0,2												0,2	0,6	11,5
DANEMARK	39,7	20,0											59,7		115,9
ESPAGNE	309,1	357,3											666,4	1 065,1	5 724,9
BELGIQUE	5,3	3,0											8,3	1,0	93,3
SUÈDE	0,8												0,8		1,0
<b>UE à 28</b>	<b>659,2</b>	<b>1 068,9</b>											<b>1 728,1</b>	<b>1 956,9</b>	<b>16 089,8</b>

	juillet	août	septembre	octobre	novembre	decembre	janvier	février	mars	avril	mai	juin	Cumul mois campagne N	Cumul mois campagne N-1	Total campagne N-1
MALI															0,6
SÉNÉGAL	0,0												0,0		
GUINÉE														14,0	59,8
CÔTE D'IVOIRE	1,7												1,7		0,0
GHANA	1,7	29,8											31,5	3,9	86,9
TOGO		7,4											7,4		0,5
GABON															1,6
GUATEMALA															1 992,3
HAÏTI	0,6												0,6		
COLOMBIE		0,8											0,8	0,8	8,8
BRÉSIL															1,1
ISRAËL															0,1
INDE		0,0											0,0		0,0
INDONÉSIE	1 614,3	244,5											1 858,8	8 901,9	44 541,1
MALAYSIA	4 753,7	1 355,2											6 108,9	6 342,3	38 415,5
<b>Pays tiers</b>	<b>6 372,0</b>	<b>1 637,7</b>											<b>8 009,7</b>	<b>15 262,9</b>	<b>85 108,3</b>
<b>Total</b>	<b>7 031,2</b>	<b>2 706,6</b>											<b>9 737,8</b>	<b>17 219,8</b>	<b>101 198,1</b>

# Huile raffinée de palme

Campagne 2014/15

exportations : Huile raffinée de palme (volume : en tonnes)

Sources : Douanes françaises

	juillet	août	septembre	octobre	novembre	decembre	janvier	février	mars	avril	mai	juin	Cumul mois campagne N	Cumul mois campagne N-1	Total campagne N-1	
PAYS-BAS																0,5
ALLEMAGNE	26,9	28,3											55,2	62,7		370,0
ITALIE		1,8											1,8	4,3		16,7
ROYAUME-UNI	12,8												12,8	0,6		25,1
IRLANDE	3,3												3,3	7,6		33,6
GRÈCE	0,1												0,1			2,4
PORTUGAL																0,1
ESPAGNE	3,8	6,6											10,4	8,2		108,9
BELGIQUE	8,0	0,6											8,6	7,3		50,4
LUXEMBOURG																0,0
SUÈDE																0,0
AUTRICHE														0,0		4,4
POLOGNE	4,0	18,5											22,5	25,7		124,7
ROUMANIE																0,8
SLOVÉNIE		1,9											1,9			1,1
<b>UE à 28</b>	<b>58,9</b>	<b>57,7</b>											<b>116,6</b>	<b>116,4</b>		<b>738,7</b>

	juillet	août	septembre	octobre	novembre	decembre	janvier	février	mars	avril	mai	juin	Cumul mois campagne N	Cumul mois campagne N-1	Total campagne N-1	
SUISSE	0,9												0,9			4,9
TUNISIE	22,0												22,0			
MALI																0,0
GUINÉE	37,0												37,0			
CANADA																2,4
MEXIQUE																0,5
LIBAN	0,0												0,0			0,0
ISRAËL															0,4	0,4
INDONÉSIE															0,2	0,2
SINGAPOUR																0,1
CHINE																0,4
JAPON															0,4	2,2
<b>Pays tiers</b>	<b>59,9</b>												<b>59,9</b>	<b>1,0</b>		<b>11,1</b>
<b>Total</b>	<b>118,8</b>	<b>57,7</b>											<b>176,5</b>	<b>117,4</b>		<b>749,8</b>

# Huile raffinée de palme

Campagne 2014/15

importations : Huile raffinée de palme (volume : en tonnes)

Sources : Douanes françaises

	juillet	août	septembre	octobre	novembre	decembre	janvier	février	mars	avril	mai	juin	Cumul mois campagne N	Cumul mois campagne N-1	Total campagne N-1
PAYS-BAS	20 139,6	14 353,8											34 493,4	43 335,3	219 415,4
ALLEMAGNE	3 532,6	113,7											3 646,3	4 322,3	31 432,6
ITALIE	573,0	1 632,3											2 205,3	2 062,3	15 280,7
ROYAUME-UNI	144,3	112,4											256,7	245,7	1 310,4
IRLANDE	0,2	0,3											0,5		0,4
ESPAGNE	772,8	394,9											1 167,7	1 756,0	8 558,3
BELGIQUE	329,1	209,9											539,0	1 180,1	4 363,4
SUÈDE	13,8	10,8											24,6		42,1
POLOGNE															2,6
<b>UE à 28</b>	<b>25 505,4</b>	<b>16 828,1</b>											<b>42 333,5</b>	<b>52 901,7</b>	<b>280 405,9</b>

	juillet	août	septembre	octobre	novembre	decembre	janvier	février	mars	avril	mai	juin	Cumul mois campagne N	Cumul mois campagne N-1	Total campagne N-1
SUISSE	0,0	0,0											0,0		25,0
GUINÉE		38,7											38,7	0,3	53,7
CÔTE D'IVOIRE															10,5
GHANA	2,0												2,0		2,9
BÉNIN															5,7
CAMEROUN															0,1
MADAGASCAR															0,1
ÉTATS-UNIS D'AMÉRIQUE															0,0
COLOMBIE															21,6
PÉROU															0,2
BRÉSIL	0,3	0,3											0,6		1,1
CHILI															0,0
ÉMIRATS ARABES UNIS	1,6												1,6		1,1
THAÏLANDE		1,8											1,8		21,0
INDONÉSIE	3 503,2	1 971,4											5 474,6	4 011,3	36 755,3
MALAYSIA	3 371,3	39,1											3 410,4	1 629,2	21 181,1
SINGAPOUR	13,0												13,0		0,0
PHILIPPINES															0,3
JAPON														2,8	4,8
<b>Pays tiers</b>	<b>6 891,4</b>	<b>2 051,3</b>											<b>8 942,7</b>	<b>5 643,6</b>	<b>58 084,5</b>
<b>Total</b>	<b>32 396,8</b>	<b>18 879,4</b>											<b>51 276,2</b>	<b>58 545,3</b>	<b>338 490,4</b>



# **Collectes et stocks nationaux au 31 août 2014**

**Marché des oléo-protéagineux**

*Octobre 2014*



# Collectes et stocks nationaux (avec semences & bio)

## Historiques en oléoprotéagineux de la collecte et des stocks fin août-2014

Collectes (y compris bio et semences)														écart Moy-5 ans			
	2007	%	2008	%	2009	%	2010	%	2011	%	2012	%	2013	%	2014	%	
colza	3 427 825	90%	3 068 343	90%	3 804 344	85%	3 154 953	79%	3 659 071	85%	3 819 846	90%	2 621 597	89%	3 441 769	91%	1%
tournesol	19 402	1%	6 675	0%	134 039	3%	34 444	1%	177 679	4%	53 349	1%	5 026	0%	18 249	0%	-77%
soja	1 136	0%	1 406	0%	4 422	0%	1 326	0%	2 688	0%	1 739	0%	786	0%	1 078	0%	-51%
lin oléagineux	13 079	0%	4 793	0%	8 943	0%	15 926	0%	14 713	0%	9 428	0%	6 740	0%	10 280	0%	-8%
<b>total oléagineux</b>	<b>3 461 442</b>	<b>91%</b>	<b>3 081 218</b>	<b>91%</b>	<b>3 951 747</b>	<b>88%</b>	<b>3 206 649</b>	<b>81%</b>	<b>3 854 152</b>	<b>89%</b>	<b>3 884 362</b>	<b>91%</b>	<b>2 634 148</b>	<b>89%</b>	<b>3 471 376</b>	<b>92%</b>	<b>-1%</b>
pois	258 115	7%	191 135	6%	281 528	6%	583 125	15%	312 694	7%	283 160	7%	236 866	8%	242 138	6%	-29%
fève	84 216	2%	127 541	4%	237 330	5%	186 332	5%	141 252	3%	93 985	2%	71 872	2%	73 523	2%	-50%
lupin	272	0%	593	0%	2 377	0%	6 113	0%	2 393	0%	1 241	0%	2 123	0%	3 225	0%	13%
<b>total protéagineux</b>	<b>342 602</b>	<b>9%</b>	<b>319 269</b>	<b>9%</b>	<b>521 236</b>	<b>12%</b>	<b>775 569</b>	<b>19%</b>	<b>456 338</b>	<b>11%</b>	<b>378 386</b>	<b>9%</b>	<b>310 861</b>	<b>11%</b>	<b>318 886</b>	<b>8%</b>	<b>-1%</b>
<b>oléoprotéagineux</b>	<b>3 804 045</b>	<b>100%</b>	<b>3 400 487</b>	<b>100%</b>	<b>4 472 983</b>	<b>100%</b>	<b>3 982 218</b>	<b>100%</b>	<b>4 310 490</b>	<b>100%</b>	<b>4 262 747</b>	<b>100%</b>	<b>2 945 009</b>	<b>100%</b>	<b>3 790 262</b>	<b>100%</b>	<b>-5%</b>

unité: tonnes

Source : Etat2 consommation

Stocks (y compris bio et semences)														écart Moy-5 ans			
	2007	%	2008	%	2009	%	2010	%	2011	%	2012	%	2013	%	2014	%	
colza	3 110 673	82%	2 637 103	78%	3 198 115	71%	2 655 513	67%	2 938 967	68%	3 085 481	72%	2 136 916	73%	2 678 213	71%	-4%
tournesol	70 117	2%	34 116	1%	179 002	4%	97 386	2%	203 381	5%	84 629	2%	40 709	1%	41 061	1%	-66%
soja	12 588	0%	11 801	0%	12 740	0%	8 531	0%	21 746	1%	13 485	0%	10 706	0%	12 348	0%	-8%
lin	11 892	0%	3 122	0%	8 668	0%	8 800	0%	10 253	0%	9 669	0%	5 612	0%	9 628	0%	12%
<b>total oléagineux</b>	<b>3 205 269</b>	<b>92%</b>	<b>2 686 141</b>	<b>90%</b>	<b>3 398 525</b>	<b>88%</b>	<b>2 770 230</b>	<b>82%</b>	<b>3 174 347</b>	<b>87%</b>	<b>3 193 264</b>	<b>90%</b>	<b>2 193 942</b>	<b>88%</b>	<b>2 741 249</b>	<b>90%</b>	<b>-7%</b>
pois	201 083	5%	170 892	5%	241 860	5%	451 601	11%	295 842	7%	272 721	6%	230 963	8%	231 434	6%	-22%
fève	80 974	2%	110 797	3%	197 606	4%	160 574	4%	152 033	4%	97 421	2%	74 831	3%	76 005	2%	-44%
lupin	974	0%	430	0%	2 691	0%	7 328	0%	6 321	0%	3 148	0%	2 227	0%	3 441	0%	-21%
<b>total protéagineux</b>	<b>283 030</b>	<b>8%</b>	<b>282 119</b>	<b>10%</b>	<b>442 157</b>	<b>12%</b>	<b>619 502</b>	<b>18%</b>	<b>454 196</b>	<b>13%</b>	<b>373 290</b>	<b>10%</b>	<b>308 021</b>	<b>12%</b>	<b>310 879</b>	<b>10%</b>	<b>-29%</b>
<b>oléoprotéagineux</b>	<b>3 488 299</b>	<b>100%</b>	<b>2 968 260</b>	<b>100%</b>	<b>3 840 681</b>	<b>100%</b>	<b>3 389 732</b>	<b>100%</b>	<b>3 628 543</b>	<b>100%</b>	<b>3 566 554</b>	<b>100%</b>	<b>2 501 963</b>	<b>100%</b>	<b>3 052 129</b>	<b>100%</b>	<b>-10%</b>

unité: tonnes

Historique de la collecte (2007-2014)

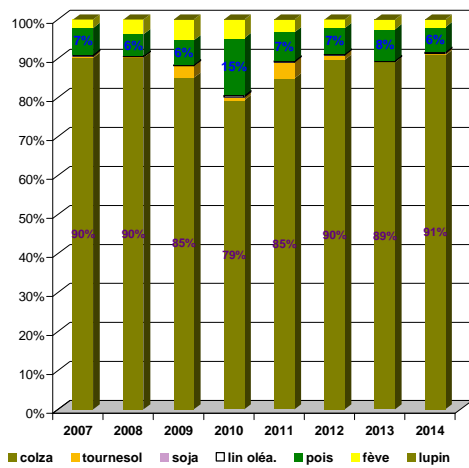

Historique des stocks (2007-2014)

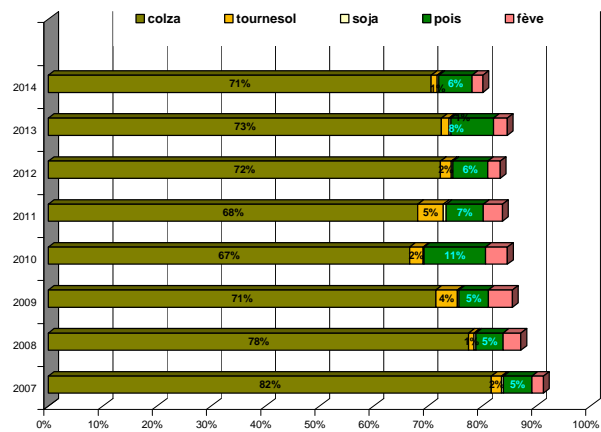

Sources : FranceAgriMer, Service Bases d'information économique, structuration de données

# Collecte des oléagineux

## situation provisoire fin août-2014 récolte 2012 à 2014 colza

Mois	collecte			semence			dont bio			total*			%
	2012	2013	2014	2012	2013	2014	2012	2013	2014	2012	2013	2014	
juillet	2 898 689	1 040 310	<b>3 051 091</b>	9 468	8 446	<b>13 978</b>	481	173	496	2 908 157	1 048 757	<b>3 065 069</b>	192%
août	907 344	1 569 982	<b>375 742</b>	4 345	2 858	<b>958</b>	194	128	86	911 689	1 572 840	<b>376 700</b>	-76%
septembre	267 216	279 346		19	2 831		133	43		267 234	282 177		
octobre	197 429	131 288		2 023			37	4		199 452	131 288		
novembre	192 950	166 876		63	274		38	75		193 013	167 150		
décembre	95 870	115 651		2 987	269			7		98 857	115 920		
janvier	122 626	185 050			10		15			122 626	185 061		
février	130 999	279 302		52	16		54	3		131 051	279 318		
mars	138 109	217 830		1 961	1 238					140 070	219 068		
avril	172 936	165 937					4	5		172 936	165 937		
mai	144 705	113 875					20			144 705	113 875		
juin	62 389	30 883		468	1 214		52	20		62 857	32 097		
<b>total 30/06</b>	<b>3 806 034</b>	<b>2 610 293</b>	<b>3 426 833</b>	<b>13 813</b>	<b>11 304</b>	<b>14 936</b>	<b>675</b>	<b>301</b>	<b>582</b>	<b>3 819 846</b>	<b>2 621 597</b>	<b>3 441 769</b>	<b>31%</b>
	<b>5 331 263</b>	<b>4 296 331</b>	<b>3 426 833</b>	<b>21 385</b>	<b>17 156</b>	<b>14 936</b>	<b>1 027</b>	<b>457</b>	<b>582</b>	<b>5 352 648</b>	<b>4 313 487</b>	<b>3 441 769</b>	

\* y compris bio et semences

Source : Etat 2 consommation

## tournesol

Mois	collecte			semence			dont bio			total*			%
	2012	2013	2014	2012	2013	2014	2011	2012	2013	2012	2013	2014	
juillet	925	4 092	<b>6 802</b>				68	110	66	925	4 092	<b>6 802</b>	66%
août	51 241	925	<b>11 463</b>	1 183	9	-16	142	14	36	52 424	934	<b>11 447</b>	1125%
septembre	796 851	234 875		4 196	2 667		6 562	1 211		801 048	237 542		
octobre	294 689	653 619		2 807	5 768		4 439	7 335		297 496	659 387		
novembre	71 233	144 735		40	985		1 023	1 849		71 273	145 720		
décembre	26 605	60 265		1 475	49		295	291		28 080	60 313		
janvier	38 534	48 367		261	442		223	305		38 795	48 809		
février	29 953	48 919		2 297	1 056		239	212		32 250	49 975		
mars	35 926	64 571		-8	279		167	329		35 918	64 849		
avril	35 771	44 942		172	45		513	200		35 943	44 987		
mai	43 287	47 753		0	-6		137	187		43 286	47 747		
juin	31 170	39 990		-197	1 061		105	34		30 973	41 051		
<b>total 30/06</b>	<b>52 166</b>	<b>5 017</b>	<b>18 265</b>	<b>1 183</b>	<b>9</b>	<b>-16</b>	<b>209</b>	<b>123</b>	<b>102</b>	<b>53 349</b>	<b>5 026</b>	<b>18 249</b>	<b>263%</b>
<b>total 30/06</b>	<b>1 456 185</b>	<b>1 393 052</b>	<b>18 265</b>	<b>12 225</b>	<b>12 354</b>	<b>-16</b>	<b>13 911</b>	<b>12 078</b>	<b>102</b>	<b>1 468 410</b>	<b>1 405 406</b>	<b>18 249</b>	

unité: tonnes

Collecte cumulée de colza

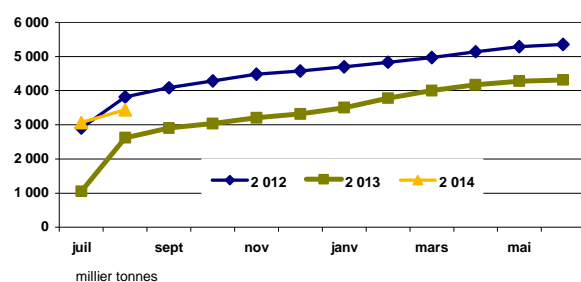

Collecte cumulée de tournesol

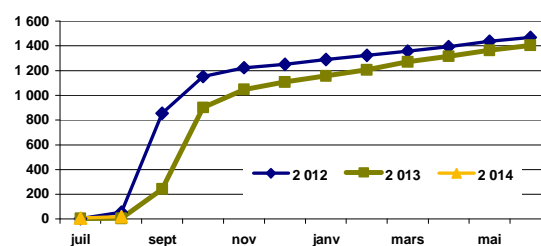

Collecte cumulée bio en colza

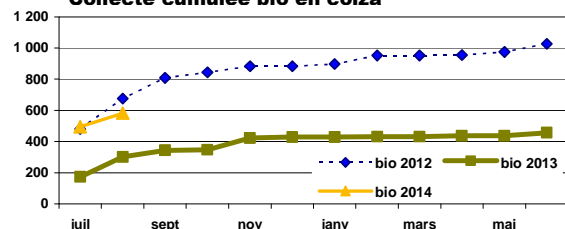

Collecte cumulée bio en tournesol

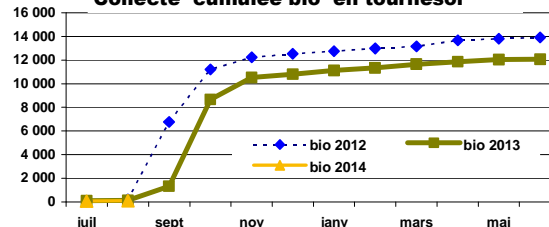

# Collecte des oléagineux

situation provisoire fin août-2014 récolte 2012 à 2014

## soja

Mois	collecte			semence			dont bio			total*			
	2012	2013	2014	2012	2013	2014	2012	2013	2014	2012	2013	2014	%
juillet	790	570	653				548	153	80	790	570	653	15%
août	908	216	324	41		101	357	32	152	949	216	425	97%
septembre	18 110	9 471		1 214	802		1 307	525		19 324	10 272		
octobre	43 695	45 473		1 403	1 735		6 231	5 628		45 098	47 208		
novembre	9 688	15 266		90	630		2 100	3 525		9 778	15 896		
décembre	2 619	3 519		298	304		274	1 555		2 917	3 823		
janvier	2 604	2 635		1			715	604		2 605	2 635		
février	1 755	1 943			53		652	615		1 755	1 996		
mars	1 013	2 015		325			572	568		1 337	2 015		
avril	1 111	1 416					198	566		1 111	1 416		
mai	1 052	922					464	298		1 052	922		
juin	2 420	643		616	853		461	211		3 036	1 497		
<b>total 30/06</b>	<b>85 765</b>	<b>84 088</b>	<b>977</b>	<b>3 988</b>	<b>4 377</b>	<b>101</b>	<b>13 879</b>	<b>14 279</b>	<b>233</b>	<b>89 753</b>	<b>88 465</b>	<b>1 078</b>	<b>37%</b>

\* y compris bio et semences

Source : Etat2 consommation

## lin

Mois	collecte			semence			dont bio			total*				total oléagineux (1 000 t)			
	2012	2013	2014	2012	2013	2014	2012	2013	2014	2012	2013	2014	%	2012	2013	2014	%
juillet	4 192	2 211	4 188				3	14	1	4 192	2 211	4 188	89%	2 914	1 056	3 077	191%
août	5 236	4 529	6 092				120	145	300	5 236	4 529	6 092	35%	970	1 579	395	-75%
septembre	2 005	1 965					105	94		2 005	1 965			1 090	533		
octobre	1 170	2 209					1	41		1 170	2 209			543	840		
novembre	605	513			137		15	5		605	650			275	330		
décembre	551	439			185		41	2		551	625			130	181		
janvier	682	551		187	37		29	37		870	588			165	237		
février	394	512		54				-8		449	512			166	332		
mars	592	176		608	372		3			1 200	548			179	286		
avril	619	488					20	1		619	488			211	213		
mai	224	220		252	230			1		476	450			190	163		
juin	317	294		72				0		389	294			97	75		
<b>total 30/06</b>	<b>9 428</b>	<b>6 740</b>	<b>10 280</b>	<b>1 173</b>	<b>962</b>	<b>101</b>	<b>123</b>	<b>159</b>	<b>301</b>	<b>9 428</b>	<b>6 740</b>	<b>10 280</b>	<b>53%</b>	<b>6 929</b>	<b>5 824</b>	<b>3 471</b>	<b>-40%</b>

unité: tonnes

Collecte cumulée de soja

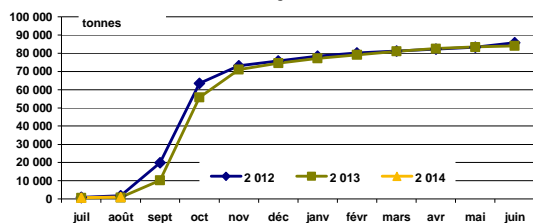

Collecte cumulée de lin

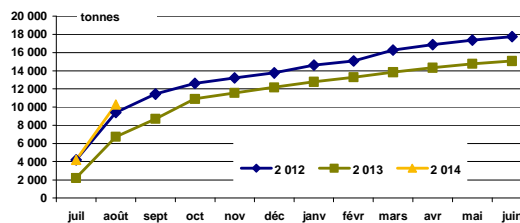

Collecte cumulée de soja bio

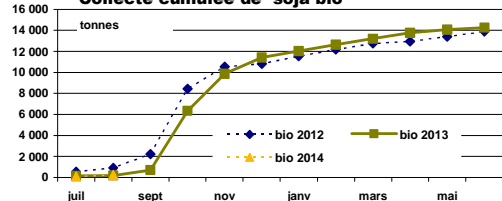

Collecte cumulée de lin bio

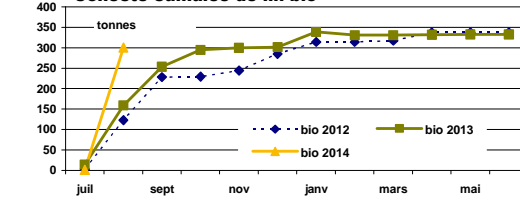

Sources : FranceAgriMer, Service structuration de données

CONJONCTURE de FranceAgriMer 2014 / Marché des oléo-protéagineux / 3

# Collecte des protéagineux

situation provisoire fin août-2014 récolte 2012 à 2014

## pois

Mois	collecte			semence			dont bio			total*			%
	2012	2013	2014	2012	2013	2014	2012	2013	2014	2012	2013	2014	
juillet	168 230	88 368	<b>182 353</b>	2 097	2 835	<b>5 172</b>	2 586	2 483	<b>4 264</b>	170 326	91 203	<b>187 525</b>	106%
août	109 627	142 318	<b>53 096</b>	3 207	3 345	<b>1 517</b>	1 083	2 607	<b>1 864</b>	112 834	145 664	<b>54 612</b>	-63%
septembre	33 002	30 636		726	1 421		453	455		33 728	32 057		
octobre	15 475	13 676		1 455	3 325		336	460		16 930	17 000		
novembre	17 397	15 199		4 046	4 274		344	375		21 443	19 474		
décembre	9 371	11 965		2 402	2 369		227	424		11 774	14 334		
janvier	12 562	17 133		4 395	2 703		316	239		16 957	19 836		
février	10 129	14 538		1 340	2 342		192	166		11 469	16 880		
mars	12 048	12 744		358	5 351		297	194		12 405	18 095		
avril	11 596	11 307		99	271		78	174		11 694	11 578		
mai	10 691	7 085		139			101	134		10 831	7 085		
juin	6 447	3 655		7	7		158	244		6 454	3 662		
<b>total 30/06</b>	<b>277 857</b>	<b>230 686</b>	<b>235 449</b>	<b>5 303</b>	<b>6 180</b>	<b>6 689</b>	<b>3 670</b>	<b>5 090</b>	<b>6 128</b>	<b>283 160</b>	<b>236 866</b>	<b>242 138</b>	<b>2%</b>

\* y compris bio et semences

## fèves

Mois	collecte			semence			dont bio			total*			%
	2012	2013	2014	2012	2013	2014	2012	2013	2014	2012	2013	2014	
juillet	2 789	2 110	<b>6 773</b>			<b>27</b>	1 329	1 246	<b>3 626</b>	2 789	2 137	<b>6 880</b>	222%
août	90 680	69 224	<b>65 192</b>	516	511	<b>1 451</b>	2 339	3 299	<b>3 197</b>	91 196	69 735	<b>66 643</b>	-4%
septembre	67 073	57 236		403	769		706	1 763		67 476	58 005		
octobre	17 861	14 149		1 221	2 278		573	462		19 081	16 427		
novembre	9 001	6 805		1 872	1 564		627	433		10 872	8 369		
décembre	5 379	5 509		894	502		176	465		6 273	6 011		
janvier	6 763	7 593		1 059	531		234	313		7 822	8 124		
février	6 687	10 005		425	15		184	593		7 112	10 020		
mars	5 424	9 326		127	212		421	633		5 552	9 539		
avril	4 060	6 069			83		162	412		4 060	6 152		
mai	3 019	3 704		51	62		209	351		3 070	3 766		
juin	2 209	1 979		222	14		251	290		2 432	1 992		
<b>total 30/06</b>	<b>93 469</b>	<b>71 334</b>	<b>71 965</b>	<b>516</b>	<b>538</b>	<b>1 558</b>	<b>3 668</b>	<b>4 545</b>	<b>6 823</b>	<b>93 985</b>	<b>71 872</b>	<b>73 523</b>	<b>2%</b>

Source : Etat2 consommation

## lupin

Mois	collecte			semence			dont bio			total*			%	total protéagineux			
	2012	2013	2014	2012	2013	2014	2012	2013	2014	2012	2013	2014		%	2012	2013	2014
juillet		27								27		<b>39</b>		173	93	194	108%
août	1 214	2 123	<b>3 186</b>				7	535	141	1 214	2 123	<b>3 186</b>	50%	205	218	124	-43%
septembre	720	906		62	71		17	37		782	977		102	91			
octobre	34	65			42			11		34	107		36	34			
novembre	51	41			180			4		51	221		32	28			
décembre	61	27			62		36	43		61	88		18	20			
janvier		26		43			43			43	26		25	28			
février													19	27			
mars	12	51		12			12	51		24	51		18	28			
avril	4						4			4			16	18			
mai	5						5			5			14	11			
juin	26				28			28		26	28		9	6			
<b>total 31/06</b>	<b>1 241</b>	<b>2 123</b>	<b>3 225</b>				<b>7</b>	<b>535</b>	<b>141</b>	<b>1 241</b>	<b>2 123</b>	<b>3 225</b>	<b>1</b>	<b>667</b>	<b>601</b>	<b>319</b>	<b>-47%</b>

unité: tonnes

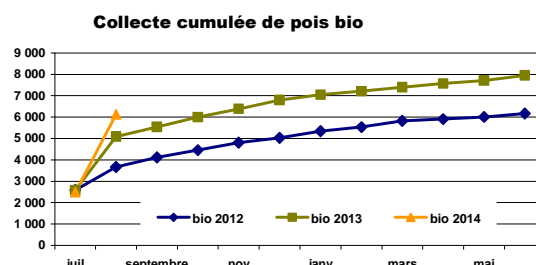
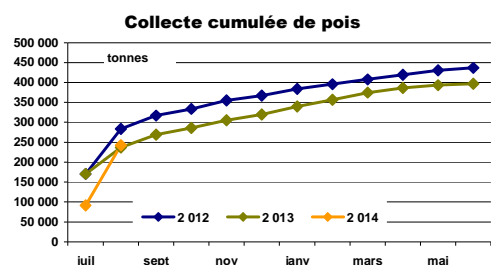

# Stocks des oléagineux

situation provisoire fin août-2014 récolte 2012 à 2014

## colza

Mois	stock			semence			bio			total*			%
	2012	2013	2014	2012	2013	2014	2012	2013	2014	2012	2013	2014	
juillet	2 702 948	1 000 369	<b>2 728 653</b>	10 799	14 849	<b>16 287</b>	626	145	<b>543</b>	2 713 747	1 015 218	<b>2 744 940</b>	170%
août	3 072 520	2 122 934	<b>2 663 189</b>	12 961	13 982	<b>15 024</b>	628	267	<b>501</b>	3 085 481	2 136 916	<b>2 678 213</b>	25%
septembre	2 760 713	1 997 289		10 248	15 630		590	228		2 770 961	2 012 919		
octobre	2 310 522	1 727 661		10 058	15 507		524	214		2 320 580	1 743 168		
novembre	2 039 856	1 534 005		9 881	13 120		511	188		2 049 737	1 547 125		
décembre	1 736 543	1 274 588		9 791	13 124		478	147		1 746 334	1 287 712		
janvier	1 331 395	1 006 064		10 300	12 315		388	148		1 341 695	1 018 379		
février	1 011 834	833 595		10 328	12 279		272	190		1 022 163	845 873		
mars	813 721	705 007		12 208	11 994		174	187		825 930	717 001		
avril	543 985	527 178		11 989	11 091		160	190		555 974	538 269		
mai	335 203	273 359		13 210	10 117		75	188		348 413	283 476		
juin	133 457	51 249		12 222	10 714		55	194		145 679	61 963		

\* y compris bio et semences

Source : Etat2 consommation

## tournesol

Mois	stock			semence			bio			total*			%
	2012	2013	2014	2012	2013	2014	2011	2012	2013	2012	2013	2014	
juillet	52 265	78 951	<b>68 180</b>	761	1 020	<b>2 450</b>	3 332	1 401	<b>6 553</b>	53 026	79 971	<b>70 630</b>	-12%
août	83 131	39 717	<b>38 637</b>	1 498	992	<b>2 424</b>	2 528	1 155	<b>1 868</b>	84 629	40 709	<b>41 061</b>	1%
septembre	759 379	249 350		5 209	3 314		9 131	4 316		764 588	252 664		
octobre	893 084	746 066		6 702	7 413		12 135	12 942		899 786	753 479		
novembre	831 771	755 395		5 500	7 027		11 463	13 838		837 272	762 422		
décembre	726 996	698 386		4 622	5 339		9 658	12 191		731 618	703 725		
janvier	613 828	602 846		3 686	5 094		8 112	11 441		617 514	607 941		
février	529 591	516 910		2 485	4 127		6 793	10 738		532 076	521 036		
mars	453 978	455 279		1 715	3 218		5 711	9 527		455 693	458 497		
avril	370 999	367 183		1 686	3 179		5 087	8 990		372 686	370 362		
mai	280 822	269 771		1 738	3 207		4 207	8 369		282 559	272 978		
juin	152 632	125 397		1 024	3 446		2 386	7 487		153 655	128 843		

unité: tonnes

### Stocks : récolte 2013

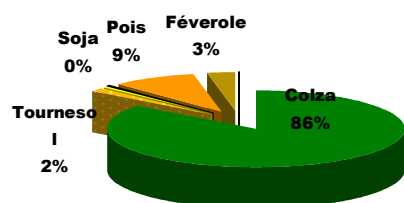

### Stocks : récolte 2014

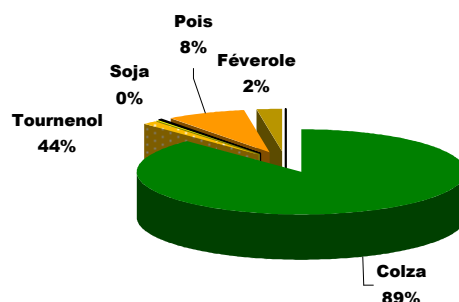

Sources : FranceAgriMer, Service structuration de données

CONJONCTURE de FranceAgriMer 2014 / Marché des oléo-protéagineux / 5

# Stocks des oléagineux

situation provisoire fin août-2014 récolte 2012 à 2014

## soja

Mois	stock			semence			dont bio			total*			%
	2012	2013	2014	2012	2013	2014	2012	2013	2014	2012	2013	2014	
juillet	16 483	12 702	13 918	834	669	614	2 553	2 524	3 874	17 317	13 371	14 532	9%
août	12 687	10 037	11 633	799	669	715	1 861	1 802	3 331	13 485	10 706	12 348	15%
septembre	24 365	16 994		1 945	1 367		2 627	1 740		26 309	18 361		
octobre	55 255	55 915		3 306	2 602		9 538	8 537		58 561	58 517		
novembre	54 051	63 615		3 672	3 214		9 241	10 606		57 723	66 829		
décembre	48 258	60 732		3 241	3 013		7 850	10 668		51 499	63 745		
janvier	43 120	53 911		2 878	2 880		7 833	10 042		45 998	56 791		
février	37 909	50 967		2 588	2 703		7 361	9 832		40 497	53 670		
mars	32 174	41 092		1 818	1 013		6 200	9 092		33 992	42 105		
avril	26 517	33 693		1 212	754		5 257	7 811		27 729	34 447		
mai	23 038	26 610		1 058	756		4 952	5 918		24 097	27 365		
juin	14 481	17 701		743	613		3 322	4 857		15 224	18 314		

\* y compris bio et semences

Source : Etat2 consommation

## lin

Mois	collecte			semence			dont bio			total*			%	total oléagineux			
	2012	2013	2014	2012	2013	2014	2012	2013	2014	2011	2013	2014		2012	2013	2014	%
juillet	4 921	2 264	4 352	780	426	337	68	83	55	5 701	2 690	4 688	74%	2 790	1 111	2 835	155%
août	8 894	5 189	9 316	774	423	312	211	243	403	9 669	5 612	9 628	72%	3 193	2 194	2 741	25%
septembre	9 608	4 454		691	291		311	346		10 299	4 745			3 572	2 289		
octobre	9 011	3 400		685	284		310	318		9 696	3 683			3 289	2 559		
novembre	8 240	2 984		685	417		290	311		8 925	3 401			2 954	2 380		
décembre	7 750	2 027		683	565		214	228		8 433	2 592			2 538	2 058		
janvier	7 105	1 824		799	597		188	219		7 903	2 422			2 013	1 686		
février	5 846	1 559		736	322		98	189		6 582	1 881			1 601	1 422		
mars	4 363	1 280		949	401		87	168		5 312	1 681			1 321	1 219		
avril	3 439	869		923	383		101	143		4 362	1 252			961	944		
mai	2 200	809		758	612		91	137		2 958	1 421			658	585		
juin	824	528		474	374		73	59		1 297	902			316	210		

unité: tonnes

Stocks bio collecte : récolte 2013

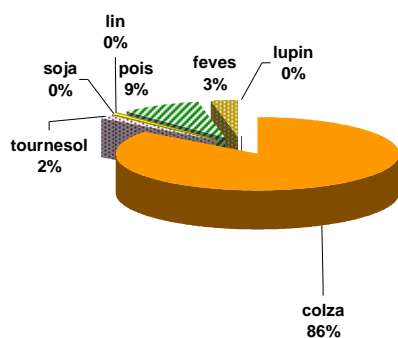

Stocks bio collecte : récolte 2014

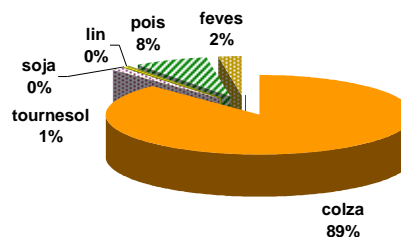

## Stocks des protéagineux

situation provisoire fin août-2014 récolte 2012 à 2014

### pois

Mois	collecte			semence			dont bio			total*			%
	2 012	2 013	2014	2 012	2 013	2014	2 012	2 013	2014	2 012	2 013	2014	
juillet	186 313	106 816	<b>200 790</b>	11 408	14 098	<b>6 672</b>	2 551	2 400	<b>4 549</b>	197 722	120 914	<b>207 462</b>	72%
août	259 109	214 525	<b>224 935</b>	13 612	16 438	<b>6 499</b>	3 075	4 368	<b>5 505</b>	272 721	230 963	<b>231 434</b>	0%
septembre	248 350	208 059		13 484	18 416		3 109	4 362		261 835	226 475		
octobre	234 712	175 967		14 074	18 925		2 945	4 276		248 786	194 892		
novembre	221 028	148 598		16 888	20 483		2 842	3 904		237 916	169 080		
décembre	199 824	129 069		18 684	21 343		2 506	3 489		218 508	150 412		
janvier	186 426	117 846		24 408	11 688		2 455	3 133		210 833	129 534		
février	168 088	104 422		22 165	5 475		2 058	2 776		190 253	109 897		
mars	151 151	88 616		19 038	4 303		1 750	2 459		170 189	92 919		
avril	117 827	71 288		16 728	3 235		1 149	2 264		134 555	74 523		
mai	72 920	58 165		13 340	2 800		978	1 121		86 260	60 965		
juin	45 628	33 972		12 423	2 494		481	933		58 050	36 466		

\* y compris bio et semences

### feves

Mois	collecte			semence			dont bio			total*			%
	2 012	2 013	2014	2 012	2 013	2014	2 012	2 013	2014	2 012	2 013	2014	
juillet	12 644	8 247	<b>14 671</b>	4 457	3 821	<b>417</b>	2 359	1 939	<b>4 567</b>	17 101	12 067	<b>15 088</b>	25%
août	92 605	70 638	<b>74 975</b>	4 816	4 193	<b>1 029</b>	3 442	4 087	<b>6 261</b>	97 421	74 831	<b>76 005</b>	2%
septembre	97 655	92 765		5 145	4 721		3 592	4 657		102 801	97 486		
octobre	102 362	84 093		6 193	6 276		3 123	4 385		108 555	90 368		
novembre	87 846	83 052		7 160	6 686		2 997	4 093		95 005	89 739		
décembre	80 447	76 244		7 469	6 155		2 467	3 770		87 915	82 400		
janvier	62 647	72 472		8 726	2 350		2 263	3 357		71 373	74 822		
février	57 839	66 272		7 702	1 089		1 896	3 330		65 540	67 361		
mars	45 944	50 075		6 237	894		1 631	2 978		52 181	50 969		
avril	37 618	49 327		5 406	624		1 412	2 591		43 023	49 952		
mai	28 512	26 914		3 930	662		1 056	1 999		32 442	27 575		
juin	8 723	12 100		3 783	432		734	1 651		12 506	12 532		

Source : Etat2 consommation

unité: tonnes

### lupin

Mois	collecte			semence			dont bio			total*			%	total protéagineux			
	2 012	2 013	2014	2 012	2 013	2014	2 012	2 013	2014	2 012	2 013	2014		%	2 012	2 013	2014
juillet	2 152	343	<b>310</b>	150	47	<b>45</b>	2	4	<b>41</b>	2 301	390	<b>355</b>	-9%	217	133	<b>223</b>	67%
août	2 998	2 180	<b>3 396</b>	150	47	<b>45</b>	9	527	<b>176</b>	3 148	2 227	<b>3 441</b>	55%	373	308	<b>311</b>	1%
septembre	3 293	2 308		198	77		26	108		3 490	2 385			368	326		
octobre	3 040	2 086		198	119		13	123		3 237	2 205			361	287		
novembre	2 711	1 842		198	299		10	114		2 909	2 141			336	261		
décembre	2 492	1 627		197	159		40	122		2 689	1 786			309	235		
janvier	2 205	1 415		107	127		56	88		2 312	1 542			285	206		
février	1 866	1 095		80	62		31	85		1 946	1 157			258	178		
mars	1 515	933		57	49		27	84		1 572	982			224	145		
avril	1 159	728		54	49		25	85		1 212	777			179	125		
mai	863	542		54	48		27	54		917	589			120	89		
juin	641	383		47	45		17	43		688	428			71	49		

Stocks semences : récolte 2013

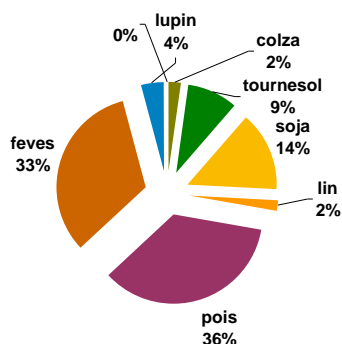

Stocks semences : récolte 2014

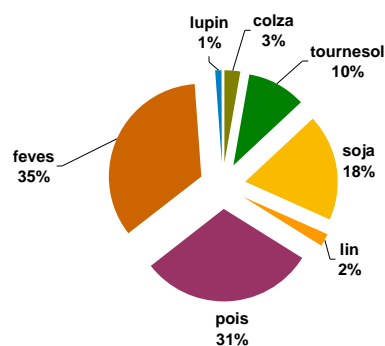

Sources : FranceAgriMer, Service structuration de données

CONJONCTURE de FranceAgriMer 2014 / Marché des oléo-protéagineux 17

# Stocks de dépôt nationaux

situation provisoire fin août-2014 récolte 2012 à 2014

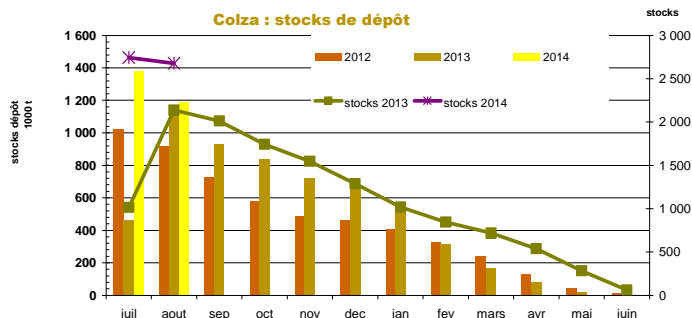

mois	colza				tournesol				soja				lin oléagineux				cumul oléagineux			
	2012	2013	2014	%	2012	2013	2014	%	2012	2013	2014	%	2012	2013	2014	%	2012	2013	2014	%
juillet	1 024 986	462 867	<b>1 382 103</b>	<b>199%</b>	2 899	4 261	<b>7 102</b>	<b>67%</b>	1 181	898	<b>763</b>	<b>-15%</b>	874	888	<b>936</b>	<b>5%</b>	1 029 941	468 915	<b>1 390 904</b>	<b>197%</b>
août	917 997	1 100 665	<b>1 188 651</b>	<b>8%</b>	11 623	4 999	<b>7 700</b>	<b>54%</b>	527	784	<b>412</b>	<b>-47%</b>	1 574	654	<b>456</b>	<b>-30%</b>	931 720	1 107 102	<b>1 197 219</b>	<b>8%</b>
septembre	728 218	932 054			190 698	106 103			1 476	1 101			807	693			921 198	1 039 951		
octobre	580 388	839 745			215 419	341 666			5 894	4 955			467	504			802 168	1 186 870		
novembre	486 127	722 375			184 898	292 403			4 571	3 509			344	453			675 939	1 018 740		
décembre	462 541	660 263			167 351	247 089			3 984	3 126			302	423			634 178	910 900		
janvier	408 429	543 392			140 897	208 957			2 638	2 412			252	383			552 217	755 143		
février	329 472	315 210			116 489	159 502			2 032	2 282			225	267			448 217	477 280		
mars	238 573	171 628			85 752	101 403			1 654	1 569			154	266			326 133	274 866		
avril	132 073	81 186			58 933	68 479			1 487	1 185			109	111			192 601	150 960		
mai	42 271	20 152			26 536	33 251			1 434	1 181			21	71			70 262	54 655		
juin	13 437	11 499			6 695	9 972			1 188	1 311			8	46			21 328	22 829		

Source : Etat2 consommation  
unité: tonnes

mois	pois				féverole				lupin doux				cumul protéagineux			
	2012	2013	2014	%	2012	2013	2014	%	2012	2013	2014	%	2012	2013	2014	%
juillet	52 901	24 449	<b>58 339</b>	<b>139%</b>	334	441	<b>1 253</b>	<b>184%</b>					53 235	24 890	<b>59 592</b>	<b>139%</b>
août	71 022	70 116	<b>63 298</b>	<b>-10%</b>	11 733	16 518	<b>13 159</b>	<b>-20%</b>		46	96		82 755	86 680	<b>76 553</b>	<b>-12%</b>
septembre	48 439	55 441			26 111	30 600			14	32			74 564	86 073		
octobre	37 536	48 192			15 823	22 643			14				53 372	70 835		
novembre	29 206	38 376			11 563	19 588			6				40 775	57 963		
décembre	26 603	32 441			9 626	16 759			6				36 235	49 200		
janvier	21 309	23 877			8 234	13 856			5				29 547	37 733		
février	18 025	16 332			6 270	10 284							24 294	26 616		
mars	14 563	9 332			3 551	5 440							18 114	14 771		
avril	7 638	4 755			1 987	2 433							9 624	7 188		
mai	2 505	1 568			608	649							3 113	2 217		
juin	808	1 095			152	382							960	1 477		

unité : tonne

Tournesol : stocks de dépôt

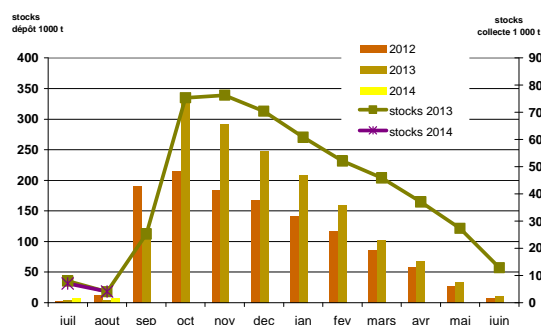

Pois : stocks de dépôt

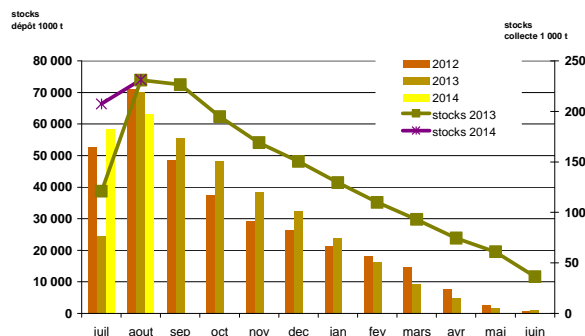





**Collectes, incorporations et stocks  
régionaux  
au 31 août 2014**

**Marché des oléo-protéagineux**  
*Octobre 2014*

**Evolution régionale des incorporations et des stocks des fabricants d'aliments du bétail  
fin août-2014**

**Oléoprotéagineux et tourteaux**

	cumul des incorporations						stocks							
	2009/10	2010/11	2011/12	2012/13	2013/14	2014/15	%	2009/10	2010/11	2011/12	2012/13	2013/14	2014/15	%
Ile-de-France	54	29	6					51	2	57	7	38	136	255%
Champagne-Ardenne	364	312	370	420	396		-100%	43	106	72	45	35		-100%
Picardie	21	4	6 039	5 734	5 934	5 874	-1%	7	11	1 044	946	994	1 325	33%
Haute-Normandie	159	120	2 719	10 412	9 285	9 227	-1%	44	170	373	1 192	696	1 022	47%
Centre	1 453	3 448	16 067	15 296	13 653	11 661	-15%	268	394	1 690	1 498	1 284	1 352	5%
Basse-Normandie	887	16 330	17 526	19 594	17 314	19 491	13%	253	2 079	2 034	1 920	1 631	1 829	12%
Bourgogne	340	2 398	22 453	27 113	25 980	27 055	4%	85	385	3 308	2 523	2 722	3 065	13%
Nord-Pas-de-Calais	406	351	21 338	23 187	22 489	23 347	4%	63	71	3 114	2 627	2 898	2 922	1%
Lorraine	27	1 611	122	141	167	16	-90%	67	283	453	475	130	58	-55%
Alsace			5 206	6 067	6 074	1 531	-75%		1	747	455	1 353	146	-89%
Franche-Comte		2	3 178	3 116	3 002	3 253	8%			566	313	363	404	11%
<b>Pays-de-la-Loire</b>	<b>10 653</b>	<b>132 852</b>	<b>161 833</b>	<b>172 814</b>	<b>162 035</b>	<b>172 221</b>	<b>6%</b>	<b>2 384</b>	<b>14 335</b>	<b>20 139</b>	<b>17 005</b>	<b>18 563</b>	<b>18 107</b>	<b>-2%</b>
<b>Bretagne</b>	<b>29 872</b>	<b>51 156</b>	<b>379 981</b>	<b>357 939</b>	<b>349 310</b>	<b>356 459</b>	<b>2%</b>	<b>10 561</b>	<b>11 519</b>	<b>46 688</b>	<b>42 167</b>	<b>33 301</b>	<b>42 187</b>	<b>27%</b>
<b>Poitou-Charentes</b>	<b>3 528</b>	<b>67 959</b>	<b>70 203</b>	<b>68 283</b>	<b>66 736</b>	<b>72 418</b>	<b>9%</b>	<b>1 123</b>	<b>4 804</b>	<b>5 838</b>	<b>5 786</b>	<b>4 296</b>	<b>6 910</b>	<b>61%</b>
Aquitaine	982	9 066	34 458	34 197	32 182	41 249	28%	188	502	4 115	3 779	3 756	4 873	30%
Midi-Pyrénées	736	6 861	9 283	16 660	12 768	10 690	-16%	1 199	1 760	1 033	1 626	1 004	1 093	9%
Limousin			6 474	5 165	5 121	8 818	72%			897	615	605	839	39%
Rhône-Alpes	2 071	5 201	33 265	33 786	32 318	32 464	0%	572	1 011	4 833	5 330	5 289	4 246	-20%
Auvergne	491	934	14 425	20 924	20 403	17 571	-14%	443	282	2 392	2 578	3 799	2 952	-22%
Languedoc-Roussillon	681	374	1 481	1 307	189	611	223%	122	112	239	163	44	291	561%
Provence-Alpes-Côte d'Azur	82	1 484	2 364	1 746	1 725	2 071	20%	77	316	575	470	377	374	-1%
Corses		31	57	56	65	33								
<b>total FRANCE</b>	<b>52 806</b>	<b>300 523</b>	<b>808 847</b>	<b>823 956</b>	<b>787 147</b>	<b>816 060</b>	<b>4%</b>	<b>17 549</b>	<b>38 141</b>	<b>100 207</b>	<b>91 519</b>	<b>83 178</b>	<b>94 129</b>	<b>13%</b>

unité : tonnes

2011/12 et 2012/11 y compris totaux tourteaux

Source : Etat13 Aliments du bétail

**Incorporations d'aliments du bétail par production**

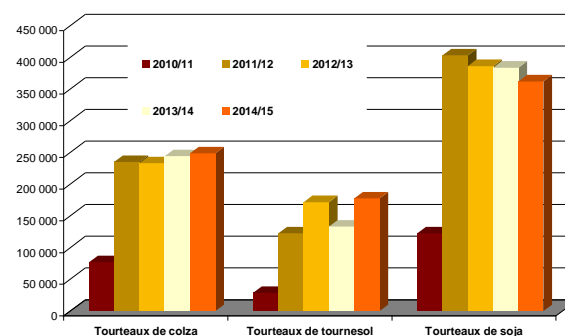
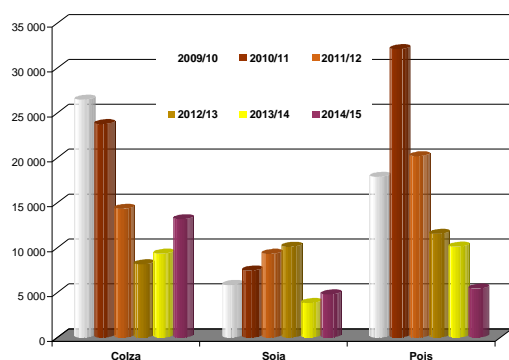

## Evolution des FAB au 31 août : graines de colza

### Evolutions des fabricants d'aliments du bétail fin août-2014

	Incorporations en colza											Campagnes			
	juil.	août	sept	oct	nov	déc	janv	févr	mars	avr	mai	juin	2013/14	2014/15	%
Centre	128	101											492	229	-54%
Basse-Normandie															
Bourgogne															
Nord-Pas-de-Calais															
Lorraine															
Franche-Comté															
<b>Pays-de-la-Loire</b>	833	1 111											1 336	1 944	45%
<b>Bretagne</b>	2 779	5 527											5 813	8 305	43%
<b>Poitou-Charentes</b>	926	941											1 399	1 867	33%
Aquitaine	147	383											31	530	1611%
Midi-Pyrénées															
Limousin															
Rhône-Alpes	116	115											223	231	4%
Auvergne	60	17											53	76	43%
Languedoc-Roussillon															
PACA															
<b>France</b>	<b>4 988</b>	<b>8 195</b>											<b>9 347</b>	<b>13 182</b>	<b>41%</b>

unité : tonnes

	Stocks en colza											Campagnes			
	juil.	août	sept	oct	nov	déc	janv	févr	mars	avr	mai	juin	2013/14	2014/15	%
Centre	76	66											66	66	1%
Basse-Normandie															
Bourgogne															
Nord-Pas-de-Calais															
Lorraine															
Franche-Comté															
<b>Pays-de-la-Loire</b>	350	268											289	268	-7%
<b>Bretagne</b>	6 519	7 898											4 396	7 898	80%
<b>Poitou-Charentes</b>	328	380											346	380	10%
Aquitaine	1 314	1 209											14	1 209	8399%
Midi-Pyrénées															
Limousin															
Rhône-Alpes	71	48											64	48	-24%
Auvergne	103	87											98	87	-11%
Languedoc-Roussillon															
PACA															
<b>France</b>	<b>8 761</b>	<b>9 956</b>											<b>5 272</b>	<b>9 956</b>	<b>89%</b>

Source : Etat13 Aliments du bétail

### Incorporations en colza

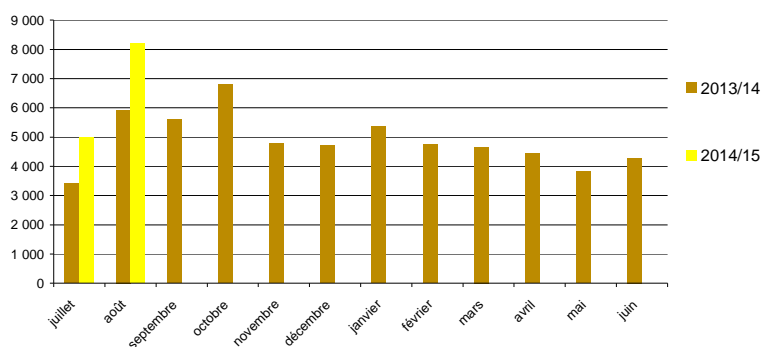

Sources : FranceAgriMer, Service structuration de données

CONJONCTURE de FranceAgriMer 2014 / **Marché des oléoprotéagineux** /6

# Evolution des FAB au 31 août : graines de tournesol

## Evolutions des fabricants d'aliments du bétail fin août-2014

	Incorporations en tournesol												Campagnes		
	juil.	août	sept	oct	nov	déc	janv	févr	mars	avr	mai	juin	2013/14	2014/15	%
Centre		1											57	1	-98%
Basse-Normandie														5	
Picardie	3	2											1		-100%
Lorraine															
Alsace															
Franche-Comté															
<b>Pays-de-la-Loire</b>	<b>702</b>	<b>506</b>											<b>700</b>	<b>1 207</b>	<b>73%</b>
<b>Bretagne</b>	<b>117</b>	<b>9</b>											<b>63</b>	<b>126</b>	<b>101%</b>
<b>Poitou-Charentes</b>	<b>163</b>	<b>136</b>											<b>122</b>	<b>299</b>	<b>146%</b>
Midi-Pyrénées															
Limousin															
Rhône-Alpes	15	6											37	20	-45%
Auvergne															
PACA	0,6	0,5											1,2	1,1	-8%
<b>France</b>	<b>1 000</b>	<b>660</b>											<b>980</b>	<b>1 660</b>	<b>69%</b>

unité : tonnes

	stocks en tournesol												Campagnes		
	juil.	août	sept	oct	nov	déc	janv	févr	mars	avr	mai	juin	2013/14	2014/15	%
Centre		4											10	4	-55%
Basse-Normandie														18	
Picardie	20	18											15		-100%
Lorraine															
Alsace															
Franche-Comté															
<b>Pays-de-la-Loire</b>	<b>376</b>	<b>310</b>											<b>228</b>	<b>310</b>	<b>36%</b>
<b>Bretagne</b>	<b>9</b>														
Poitou-Charentes	37	49											29	49	72%
Rhône-Alpes	7												1		-100%
Auvergne															
Languedoc-Roussillon															
PACA	12	12											2	12	450%
<b>France</b>	<b>461</b>	<b>394</b>											<b>284</b>	<b>394</b>	<b>38%</b>

Source : Etat13 Aliments du bétail

### Incorporations en tournesol

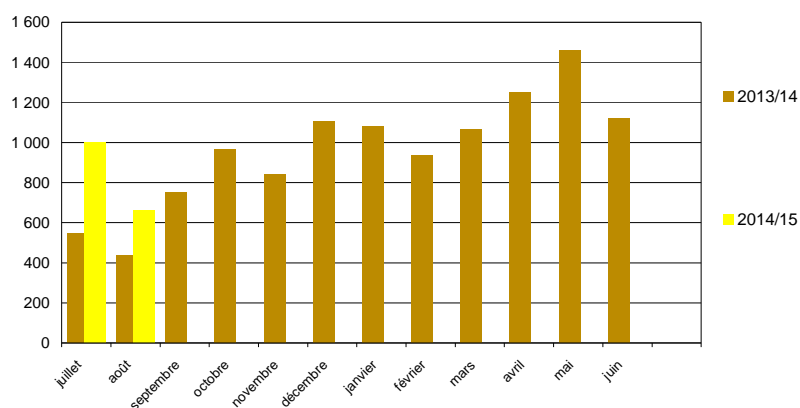

# Evolution des FAB au 31 août : graines de soja

## Evolutions des fabricants d'aliments du bétail fin août-2014

	Incorporations en soja											Campagnes			
	juil.	août	sept	oct	nov	déc	janv	févr	mars	avr	mai	juin	2013/14	2014/15	%
Champagne-Ardenne													396		-100%
Picardie															
Haute-Normandie	13	21											38	34	-11%
Centre	62	60											110	122	10%
Basse-Normandie	1	1											5	1	-72%
Bourgogne	36	21											20	57	184%
Nord-Pas-de-Calais													185		-100%
Lorraine															
Alsace	3	1											7	4	-37%
<b>Pays-de-la-Loire</b>	<b>1 557</b>	<b>1 304</b>											<b>1 635</b>	<b>2 861</b>	<b>75%</b>
<b>Bretagne</b>	<b>274</b>	<b>337</b>											<b>388</b>	<b>611</b>	<b>58%</b>
Poitou-Charentes	18	213											1	231	46178%
Aquitaine	3	1											2	4	111%
Midi-Pyrénées	7	11												18	
Limousin															
<b>Rhône-Alpes</b>	<b>355</b>	<b>213</b>											<b>573</b>	<b>568</b>	<b>-1%</b>
Auvergne	220	51											463	272	-41%
PACA	13	11											28	24	-13%
<b>France</b>	<b>2 561</b>	<b>2 244</b>											<b>3 848</b>	<b>4 806</b>	<b>25%</b>

unité : tonnes

	Stocks en soja											Campagnes			
	juil.	août	sept	oct	nov	déc	janv	févr	mars	avr	mai	juin	2013/14	2014/15	%
Champagne-Ardenne													35		-100%
Picardie															
Haute-Normandie	21	27											31	27	-13%
Centre	54	25											7	25	243%
Basse-Normandie	5	5											6	5	-22%
Bourgogne		5											40	5	-87%
Nord-Pas-de-Calais													17		-100%
Lorraine															
Alsace	9	8											7	8	18%
<b>Franche-Comté</b>															
Pays-de-la-Loire	1 116	775											1 927	775	-60%
Bretagne	212	179											130	179	38%
Poitou-Charentes	479	499											2	499	33143%
Aquitaine	2	5											19	5	-75%
<b>Midi-Pyrénées</b>	<b>7</b>														
Limousin															
Rhône-Alpes	216,17	123,55											48,21	123,55	156%
Auvergne	112,95	148,11											344,55	148,11	-57%
PACA	10	28											10	28	180%
<b>France</b>	<b>2 244</b>	<b>1 827</b>											<b>2 622</b>	<b>1 827</b>	<b>-30%</b>

Source : Etat13 Aliments du bétail

### Incorporations en soja

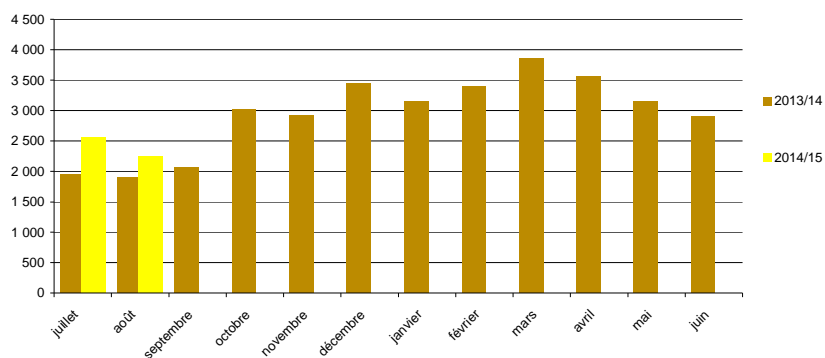

## Evolution des FAB au 31 août : graines de lin

### Evolutions des fabricants d'aliments du bétail fin août-2014

	Incorporations en lin												Campagnes		
	juil.	août	sept	oct	nov	déc	janv	févr	mars	avr	mai	juin	2013/14	2014/15	%
Poitou-Charentes															
Aquitaine															
Midi-Pyrénées															
Auvergne															
<b>France</b>													<b>33</b>	<b>33</b>	<b>-100%</b>

unité : tonnes

	Stocks en lin												Campagnes		
	juil.	août	sept	oct	nov	déc	janv	févr	mars	avr	mai	juin	2013/14	2014/15	%
Pays-de-la-Loire															
Bretagne															
Poitou-Charentes															
Aquitaine															
<b>France</b>															

Source : Etat13 Aliments du bétail

### Incorporations en lin

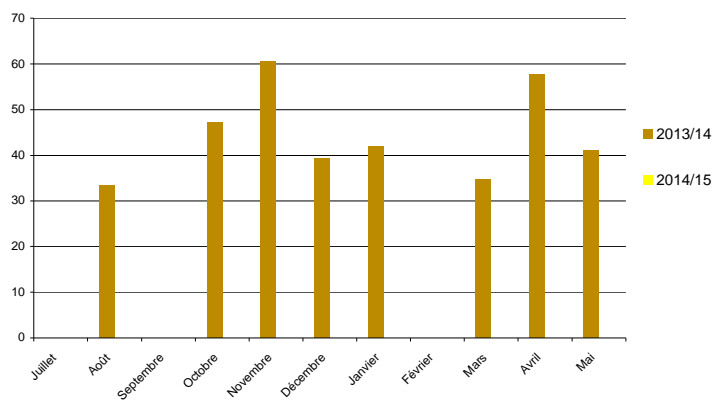

# Evolution des FAB au 31 août : pois

## Evolutions des fabricants d'aliments du bétail fin août-2014

	Incorporations en pois											Campagnes			
	juil.	août	sept	oct	nov	déc	janv	févr	mars	avr	mai	juin	2013/14	2014/15	%
Ile-de-France															
Champagne-Ardenne															
Picardie	8	22											3	30	1053%
Haute-Normandie	13	6											78	19	-76%
Centre	6	53											132	59	-55%
Basse-Normandie	4	4											292	8	-97%
Bourgogne	1	2											1	3	200%
Nord-Pas-de-Calais	31													31	
Lorraine	8	8											25	16	-36%
Alsace															
Franche-Comté	28												15	28	88%
<b>Pays-de-la-Loire</b>	<b>380</b>	<b>387</b>											<b>2 570</b>	<b>767</b>	<b>-70%</b>
<b>Bretagne</b>	<b>977</b>	<b>2 254</b>											<b>5 174</b>	<b>3 232</b>	<b>-38%</b>
<b>Poitou-Charentes</b>	<b>81</b>	<b>69</b>											<b>251</b>	<b>150</b>	<b>-40%</b>
Aquitaine	30	346											83	376	350%
<b>Midi-Pyrénées</b>	<b>10</b>	<b>22</b>											<b>115</b>	<b>31</b>	<b>-73%</b>
Limousin	31	59											32	90	182%
Rhône-Alpes	61	31											510	92	-82%
Auvergne	123	179											553	303	-45%
Languedoc-Roussillon	92	61											184	153	-17%
PACA	16	12											35	28	-22%
Corse	33												65	33	-49%
<b>France</b>	<b>1 934</b>	<b>3 515</b>											<b>10 120</b>	<b>5 449</b>	<b>-46%</b>

unité : tonnes

	Stocks en pois											Campagnes			
	juil.	août	sept	oct	nov	déc	janv	févr	mars	avr	mai	juin	2013/14	2014/15	%
Ile-de-France	48	25												25	
Champagne-Ardenne															
Picardie	46	24											1	24	2758%
Haute-Normandie	7	31											17	31	82%
Centre													65	70	8%
Basse-Normandie	3	3											314	3	-99%
Bourgogne	19	7											4	7	77%
Nord-Pas-de-Calais													0		-100%
Lorraine	23	14											17	14	-14%
Alsace															
Franche-Comté													20		-100%
<b>Pays-de-la-Loire</b>	<b>238</b>	<b>212</b>											<b>490</b>	<b>212</b>	<b>-57%</b>
<b>Bretagne</b>	<b>877</b>	<b>447</b>											<b>935</b>	<b>447</b>	<b>-52%</b>
Poitou-Charentes	67	84											72	84	17%
Aquitaine	27	68											8	68	700%
<b>Midi-Pyrénées</b>	<b>98</b>												<b>31</b>		<b>-100%</b>
Limousin													2		-100%
Rhône-Alpes	60	68											141	68	-52%
Auvergne	329	335											127	335	165%
Languedoc-Roussillon	40	60											30	60	100%
PACA	26	35											17	35	104%
<b>France</b>	<b>1 908</b>	<b>1 483</b>											<b>2 289</b>	<b>1 483</b>	<b>-35%</b>

Source : Etat13 Aliments du bétail

### Incorporations en pois

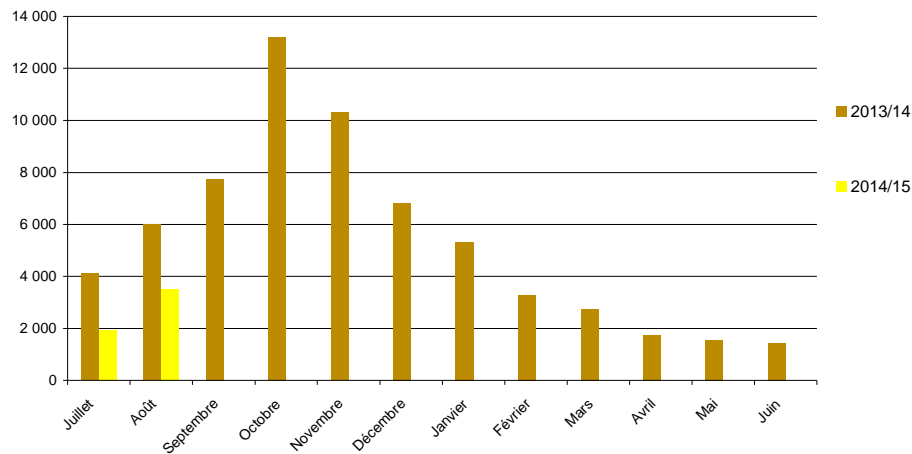

Sources : FranceAgriMer, Service structuration de données

CONJONCTURE de FranceAgriMer 2014 / **Marché des oléoprotéagineux** /10



# Evolution des FAB au 31 août : féveroles

## Evolutions des fabricants d'aliments du bétail fin août-2014

	Incorporations en féveroles												Campagnes		
	juil.	août	sept	oct	nov	déc	janv	févr	mars	avr	mai	juin	2013/14	2014/15	%
Picardie	14	7											2	21	1022%
Haute-Normandie															
Centre	127	76											90	203	126%
Basse-Normandie															
Nord-Pas-de-Calais	11	7											27	17	-36%
Lorraine													15		-100%
<b>Pays-de-la-Loire</b>	212	181											195	393	101%
Bretagne	310	387											590	697	18%
Poitou-Charentes	114	169												283	
Aquitaine	26													26	
Midi-Pyrénées	2	2											2	4	144%
Limousin															
Rhône-Alpes	170	188											144	358	149%
Auvergne		2											121	2	-98%
<b>France</b>	<b>987</b>	<b>1 018</b>											<b>1 185</b>	<b>2 005</b>	<b>69%</b>

unité : tonnes

	Stocks en féveroles												Campagnes		
	juil.	août	sept	oct	nov	déc	janv	févr	mars	avr	mai	juin	2013/14	2014/15	%
Picardie	8	18											4	18	377%
Haute-Normandie															
Centre	198	151											77	151	
Basse-Normandie															96%
Nord-Pas-de-Calais	0	0											1	0	-75%
Lorraine													16		-100%
<b>Pays-de-la-Loire</b>	112	80											39	80	107%
Bretagne	93	88											132	88	-33%
Poitou-Charentes	24	35												35	
Aquitaine															
Midi-Pyrénées															
Rhône-Alpes	35	21											90	21	-76%
Auvergne	11	9											236	9	-96%
<b>France</b>	<b>481</b>	<b>403</b>											<b>595</b>	<b>403</b>	<b>-32%</b>

Source : Etat13 Aliments du bétail

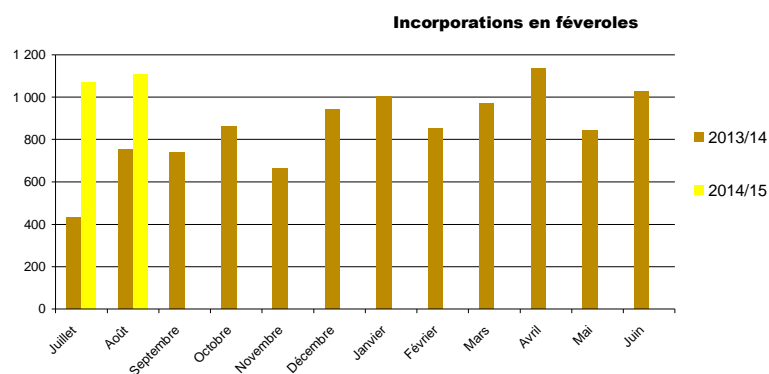

11/ **Marché oléoprotéagineux** > Edition 2014 @ FranceAgriMer/

Sources : FranceAgriMer, Service structuration de données

# Evolution des FAB au 31 août : lupins

## Evolutions des fabricants d'aliments du bétail fin août-2014

	Incorporations en lupin												Campagnes		
	juil.	août	sept	oct	nov	déc	janv	févr	mars	avr	mai	juin	2013/14	2014/15	%
Bretagne															
Aquitaine															
Rhône-Alpes															
<b>France</b>													13		-100%

unité : tonnes

	Stocks en lupin												Campagnes		
	juil.	août	sept	oct	nov	déc	janv	févr	mars	avr	mai	juin	2013/14	2014/15	%
Bretagne															
Aquitaine															
Rhône-Alpes															
<b>France</b>													30		-100%

Source : Etat13 Aliments du bétail

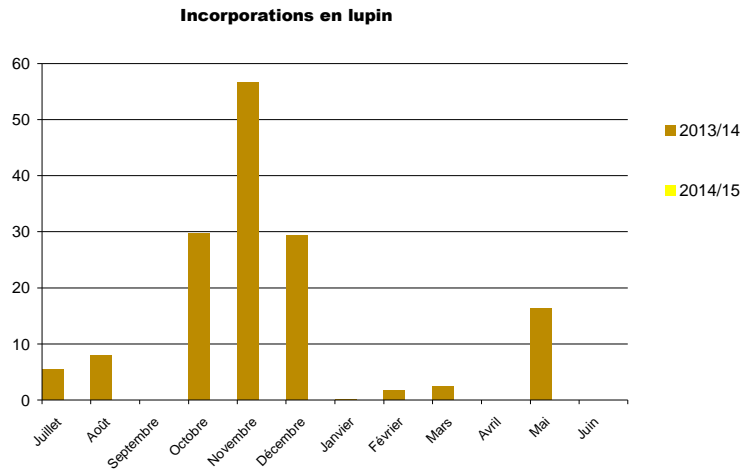

Sources : FranceAgriMer, Service structuration de données

CONJONCTURE de FranceAgriMer 2014 / **Marché des oléoprotéagineux** /12

# Evolution des FAB au 31 août: tourteaux de colza

## Evolutions des fabricants d'aliments du bétail fin août-2014

	Incorporations tourteaux colza											Campagnes			
	juil.	août	sept	oct	nov	déc	janv	févr	mars	avr	mai	juin	2013/14	2014/15	%
Ile-de-France													1 880	1 730	-8%
Picardie	933	797											3 904	4 343	11%
Haute-Normandie	2 200	2 143											2 173	2 260	4%
Centre	1 225	1 035											7 553	8 587	14%
Basse-Normandie	4 491	4 096											11 736	11 687	0%
Bourgogne	6 024	5 663											7 963	8 618	8%
Nord-Pas-de-Calais	4 297	4 321													
Lorraine															
Alsace	357	356											2 605	713	-73%
Franche-Comté	892	847											1 621	1 738	7%
<b>Pays-de-la-Loire</b>	<b>24 157</b>	<b>24 708</b>											<b>43 669</b>	<b>48 865</b>	12%
<b>Bretagne</b>	<b>49 923</b>	<b>53 398</b>											<b>108 008</b>	<b>103 321</b>	-4%
Poitou-Charentes	9 978	9 935											17 221	19 913	16%
Aquitaine	4 979	6 870											11 761	11 850	1%
Midi-Pyrénées	1 433	1 777											4 668	3 210	-31%
Limousin	2 451	2 166											2 354	4 617	96%
Rhône-Alpes	4 830	4 464											8 103	9 294	15%
Auvergne	3 653	3 706											8 747	7 359	-16%
Languedoc-Roussillon			25											25	
PACA	285	288											280	573	-105%
<b>France</b>	<b>122 108</b>	<b>126 595</b>											<b>244 245</b>	<b>248 702</b>	-2%

unité : tonnes

	Stocks en tourteaux colza											Campagnes			
	juil.	août	sept	oct	nov	déc	janv	févr	mars	avr	mai	juin	2013/14	2014/15	%
Ile-de-France	28	27											364	365	0%
Picardie	296	365											232	292	26%
Haute-Normandie	491	292											206	267	30%
Centre	197	267											421	703	67%
Basse-Normandie	731	703											1 137	1 176	3%
Bourgogne	1 222	1 176											1 079	900	-17%
Nord-Pas-de-Calais	706	900													
Lorraine															
Alsace	55	38											615	38	-94%
Franche-Comté	188	165											114	165	45%
<b>Pays-de-la-Loire</b>	<b>3 722</b>	<b>4 197</b>											<b>3 633</b>	<b>4 197</b>	16%
<b>Bretagne</b>	<b>8 304</b>	<b>11 191</b>											<b>7 663</b>	<b>11 191</b>	46%
Poitou-Charentes	1 388	1 219											903	1 219	35%
Aquitaine	933	1 097											990	1 097	11%
Midi-Pyrénées	381	308											150	308	106%
Limousin	351	370											279	370	33%
Rhône-Alpes	1 156	907											1 126	907	-19%
Auvergne	882	822											843	822	-3%
Languedoc-Roussillon	58	59												59	
PACA	30	36											19	36	85%
<b>France</b>	<b>21 117</b>	<b>24 138</b>											<b>19 772</b>	<b>24 138</b>	22%

Source : Etat13 Aliments du bétail

### Incorporations en tourteaux colza

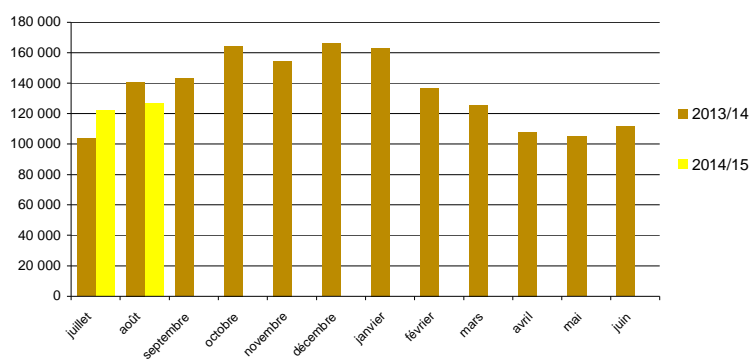

# Evolution des FAB au 31 août : tourteaux de tournesol

## Evolutions des fabricants d'aliments du bétail fin août-2014

	Incorporations tourteaux tournesol											Campagnes			
	juil.	août	sept	oct	nov	déc	janv	févr	mars	avr	mai	juin	2013/14	2014/15	%
Ile-de-France													1 432	1 655	16%
Picardie	972	682											948	1 026	8%
Haute-Normandie	557	469											2 225	2 518	13%
Centre	1 442	1 076											2 739	4 610	68%
Basse-Normandie	2 577	2 033											4 195	6 120	46%
Bourgogne	3 479	2 642											3 495	4 167	19%
Nord-Pas-de-Calais	2 320	1 847											39		-100%
Lorraine													659	120	-82%
Alsace	67	53											475	626	32%
Franche-Comté	330	297											24 958	32 167	29%
<b>Pays-de-la-Loire</b>	<b>17 232</b>	<b>14 934</b>											<b>49 526</b>	<b>70 020</b>	<b>41%</b>
<b>Bretagne</b>	<b>38 207</b>	<b>31 814</b>											15 188	18 093	19%
Poitou-Charentes	9 815	8 278											10 187	16 843	65%
Aquitaine	9 149	7 694											3 204	3 529	10%
Midi-Pyrénées	1 996	1 533											1 317	1 569	19%
Limousin	882	687											6 968	9 188	32%
Rhône-Alpes	4 988	4 200											5 244	4 789	-9%
Auvergne	2 569	2 220											5	125	2405%
Languedoc-Roussillon	72	54											315	462	47%
PACA	248	214													
<b>France</b>	<b>96 900</b>	<b>80 727</b>											<b>133 120</b>	<b>177 627</b>	<b>33%</b>

unité : tonnes

	Stocks en tourteaux tournesol											Campagnes			
	juil.	août	sept	oct	nov	déc	janv	févr	mars	avr	mai	juin	2013/14	2014/15	%
Ile-de-France	14	30											8	30	291%
Champagne-Ardenne													172	247	43%
Picardie	264	247											101	129	28%
Haute-Normandie	98	129											260	211	-19%
Centre	240	211											251	587	134%
Basse-Normandie	492	587											523	759	45%
Bourgogne	595	759											870	418	-52%
Nord-Pas-de-Calais	755	418											48	10	-80%
Lorraine	10	10											81	5	-94%
Alsace	4	5											140	93	-34%
Franche-Comté	103	93											3 019	3 639	21%
<b>Pays-de-la-Loire</b>	<b>4 042</b>	<b>3 639</b>											<b>8 347</b>	<b>10 121</b>	<b>21%</b>
<b>Bretagne</b>	<b>10 355</b>	<b>10 121</b>											770	1 577	105%
Poitou-Charentes	1 316	1 577											890	929	4%
Aquitaine	1 450	929											399	272	-32%
Midi-Pyrénées	432	272											104	160	54%
Limousin	156	160											1 010	879	-13%
Rhône-Alpes	1 008	879											817	591	-28%
Auvergne	789	591											14	28	101%
Languedoc-Roussillon	22	28											99	20	-80%
PACA	60	20													
<b>France</b>	<b>22 205</b>	<b>20 702</b>											<b>17 922</b>	<b>20 702</b>	<b>16%</b>

Source : Etat13 Aliments du bétail

## Incorporations en tourteaux tournesol

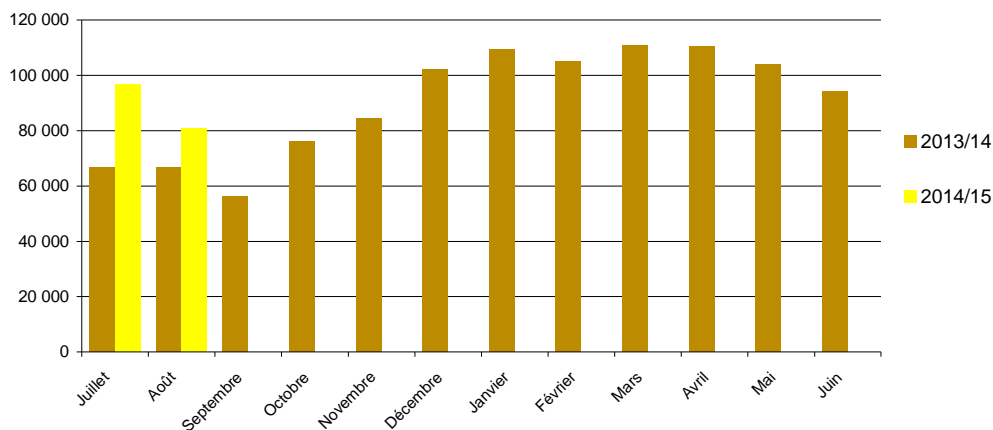

Sources : FranceAgriMer, Service structuration de données

CONJONCTURE de FranceAgriMer 2014 / **Marché des oléoprotéagineux** /14

# Evolution des FAB au 31 août : tourteaux de soja

## Evolutions des fabricants d'aliments du bétail fin août-2014

	Incorporations en tourteaux soja												Campagnes		
	juil.	août	sept	oct	nov	déc	janv	févr	mars	avr	mai	juin	2013/14	2014/15	%
Ile-de-France													2 618	2 433	-7%
Picardie	1 387	1 046											4 318	3 804	-12%
Haute-Normandie	2 047	1 757											8 374	6 270	-25%
Centre	3 536	2 734											6 684	6 234	-7%
Basse-Normandie	3 178	3 056											10 028	9 188	-8%
Bourgogne	4 851	4 336											10 819	10 513	-3%
Nord-Pas-de-Calais	5 452	5 061											86		-100%
Lorraine													2 803	693	-75%
Alsace	355	338											892	861	-3%
Franche-Comté	449	412											86 582	83 757	-3%
<b>Pays-de-la-Loire</b>	<b>43 700</b>	<b>40 057</b>											<b>179 749</b>	<b>170 146</b>	<b>-5%</b>
<b>Bretagne</b>	<b>87 798</b>	<b>82 348</b>											<b>32 555</b>	<b>31 581</b>	<b>-3%</b>
<b>Poitou-Charentes</b>	<b>16 171</b>	<b>15 410</b>											10 117	11 621	15%
Aquitaine	6 301	5 320											4 708	3 898	-17%
Midi-Pyrénées	1 964	1 934											1 418	2 542	79%
Limousin	1 304	1 238											15 744	12 707	-19%
Rhône-Alpes	6 834	5 874											5 221	4 770	-9%
Auvergne	2 590	2 180												132	
Languedoc-Roussillon	64	69											1 066	983	-8%
PACA	536	447											383 782	362 134	-6%
<b>France</b>	<b>188 516</b>	<b>173 617</b>													

unité : tonnes

	Stocks en tourteaux soja												Campagnes		
	juil.	août	sept	oct	nov	déc	janv	févr	mars	avr	mai	juin	2013/14	2014/15	%
Picardie	578	653											450	653	45%
Haute-Normandie	673	543											315	543	73%
Centre	510	557											594	557	-6%
Basse-Normandie	670	501											620	501	-19%
Bourgogne	1 170	1 118											1 018	1 118	10%
Nord-Pas-de-Calais	1 189	1 604											931	1 604	72%
Lorraine	34	34											34	34	
Alsace	131	95											651	95	-85%
Franche-Comté	180	146											89	146	64%
<b>Pays-de-la-Loire</b>	<b>8 336</b>	<b>8 506</b>											<b>8 830</b>	<b>8 506</b>	<b>-4%</b>
<b>Bretagne</b>	<b>14 003</b>	<b>12 262</b>											<b>11 698</b>	<b>12 262</b>	<b>5%</b>
<b>Poitou-Charentes</b>	<b>3 097</b>	<b>3 067</b>											<b>2 175</b>	<b>3 067</b>	<b>41%</b>
Aquitaine	1 582	1 567											1 836	1 567	-15%
Midi-Pyrénées	668	513											424	513	21%
Limousin	246	309											221	309	40%
Rhône-Alpes	2 228	2 166											2 762	2 166	-22%
Auvergne	888	954											1 319	954	-28%
Languedoc-Roussillon	36	114												114	
PACA	225	243											229	243	6%
<b>France</b>	<b>36 442</b>	<b>34 952</b>											<b>34 196</b>	<b>34 952</b>	<b>2%</b>

Source : Etat13 Aliments du bétail

### Incorporations en tourteaux soja

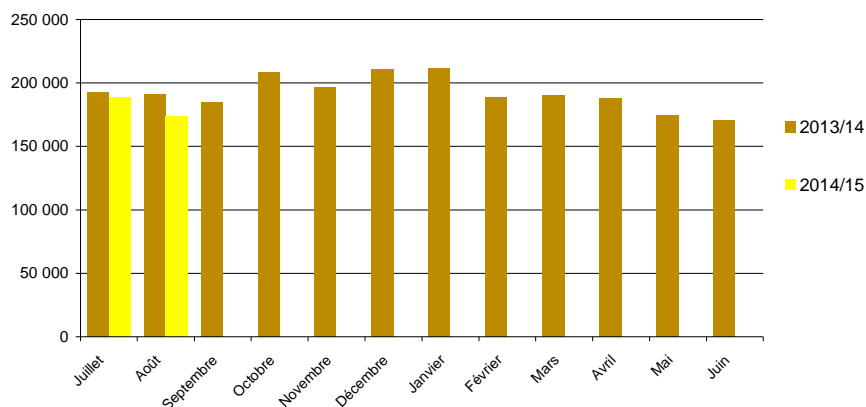

## Evolution des FAB au 31 août : tourteaux de lin

### Evolutions des fabricants d'aliments du bétail fin août-2014

	Incorporations tourteaux lin											Campagnes			
	juil.	août	sept	oct	nov	déc	janv	févr	mars	avr	mai	juin	2013/14	2014/15	%
Basse-Normandie	27	24											42	51	-18%
<b>Pays-de-la-Loire</b>	<b>144</b>	<b>117</b>											<b>389</b>	<b>262</b>	<b>49%</b>
<b>Midi-Pyrénées</b>													<b>37</b>		
Rhône-Alpes			6										4	6	-28%
Auvergne		0											0	0	-22%
<b>France</b>	<b>172</b>	<b>147</b>											<b>472</b>	<b>319</b>	<b>48%</b>

unité : tonnes

	Stocks en tourteaux lin											Campagnes			
	juil.	août	sept	oct	nov	déc	janv	févr	mars	avr	mai	juin	2013/14	2014/15	%
Basse-Normandie	49	30											21	30	-31%
Lorraine															
<b>Pays-de-la-Loire</b>	<b>121</b>	<b>120</b>											<b>110</b>	<b>120</b>	<b>-9%</b>
Rhône-Alpes			33										18	33	-47%
Auvergne		7	6										15	6	142%
Picardie													2,9		
<b>France</b>	<b>176</b>	<b>190</b>											<b>166</b>	<b>190</b>	<b>-13%</b>

Source : Etat13 Aliments du bétail

### Incorporations en tourteaux lin

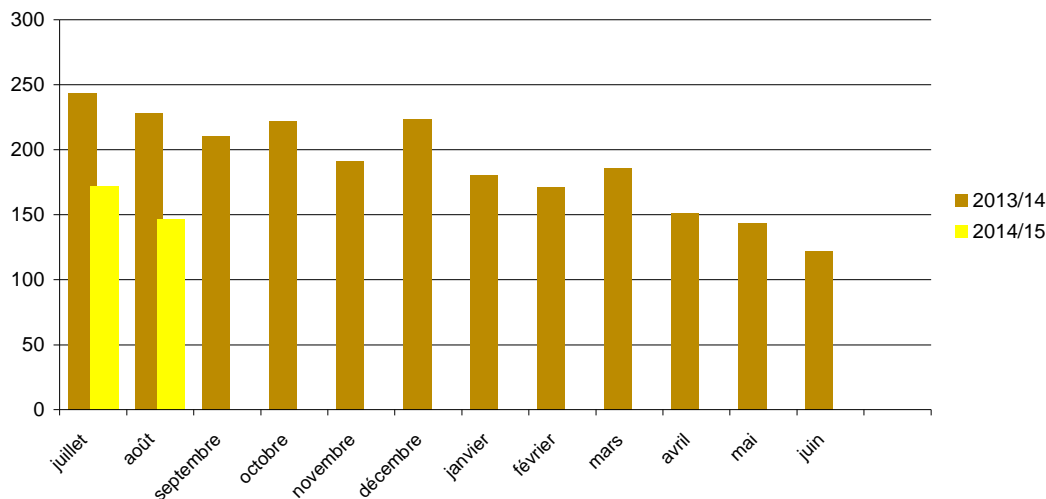

Sources : FranceAgriMer, Service structuration de données  
de FranceAgriMer 2014 / **Marché des oléoprotéagineux** /16

# Colza

## Evolution régionale de la collecte et des stocks de collecte

situation provisoire fin août-2014 récolte 2013 et 2014

Régions	juil	août	sept	oct	nov	déc	janv	févr	mars	avr	mai	juin	dont semences 2013	dont semences 2014	total* 2013	total* 2014	%	
Ile-de-France	176 943	13 919													26	171 807	190 862	11%
Champagne-Ardenne	612 736	11 308														485 498	624 043	29%
Picardie	327 662	39 570														339 205	367 232	8%
Haute-Normandie	89 627	46 510														138 958	136 137	-2%
Centre	378 722	92 762											94	146	303 310	471 483	55%	
Basse-Normandie	45 765	36 854													78 283	82 619	6%	
Bourgogne	376 028	13 389													280 432	389 418	39%	
Nord-Pas-de-Calais	29 655	28 863											5 350	7 493	50 895	58 518	15%	
Lorraine	308 613	12 806													165 088	321 419	95%	
Alsace	10 084	1 756													8 519	11 840	39%	
Franche-Comté	77 842	2 328													61 292	80 170	31%	
Pays-de-la-Loire	96 630	27 337											2 356	2 769	102 764	123 967	21%	
Bretagne	97 460	18 369													123 302	115 829	-6%	
Poitou-Charentes	244 447	20 537											375	239	143 195	264 984	85%	
Aquitaine	19 560	619											887	209	14 287	20 179	41%	
Midi-Pyrénées	70 973	4 480											1 479	2 883	70 037	75 453	8%	
Limousin	6 421	1 117													5 044	7 538	49%	
Rhône-Alpes	60 735	1 056											722	691	49 739	61 791	24%	
Auvergne	24 977	3 002											31		17 961	27 979	56%	
Languedoc-Roussillon	5 536	118											1	475	7 112	5 654	-20%	
PACA	4 653	3											9	7	4 780	4 655	-3%	
Dom																		
<b>Total</b>	<b>3 065 069</b>	<b>376 700</b>											<b>11 304</b>	<b>14 936</b>	<b>2 621 597</b>	<b>3 441 769</b>	<b>31%</b>	

(1) départements non précisés

\* y compris bio et semences

Régions	juil	août	sept	oct	nov	déc	janv	févr	mars	avr	mai	juin	dont semences 2013	dont semences 2014	Stocks* 2013	Stocks* 2014	%
Ile-de-France	139 976	124 275													100 923	124 275	23%
Champagne-Ardenne	516 287	476 848													402 460	476 848	18%
Picardie	315 538	325 257											760		281 259	325 257	16%
Haute-Normandie	96 047	109 570													105 039	109 570	4%
Centre	331 733	364 185													267 757	364 185	36%
Basse-Normandie	31 513	46 007													31 293	46 007	47%
Bourgogne	310 305	275 564													223 395	275 564	23%
Nord-Pas-de-Calais	49 055	62 609											3 318	3 860	49 101	62 609	28%
Lorraine	317 601	279 384													189 984	279 384	47%
Alsace	43 947	49 671													42 448	49 671	17%
Franche-Comté	40 692	30 477													20 067	30 477	52%
Pays-de-la-Loire	89 719	97 781											1 489	944	98 382	97 781	-1%
Bretagne	73 208	63 358													72 675	63 358	-13%
Poitou-Charentes	236 902	243 145											146	77	123 292	243 145	97%
Aquitaine	23 148	18 651											6 523	6 423	16 313	18 651	14%
Midi-Pyrénées	42 035	34 907											1 594	1 891	39 714	34 907	-12%
Limousin	1 225	1 289													737	1 289	75%
Rhône-Alpes	50 077	44 050											57	48	39 378	44 050	12%
Auvergne	22 592	17 898											31		15 884	17 898	13%
Languedoc-Roussillon	10 529	10 493											63	1 781	13 917	10 493	-25%
PACA	2 810	2 792													2 899	2 792	-4%
Dom																	
<b>Total</b>	<b>2 744 940</b>	<b>2 678 213</b>											<b>13 982</b>	<b>15 024</b>	<b>2 136 916</b>	<b>2 678 213</b>	<b>25%</b>

Source : Etat2 consommation

unité: tonnes

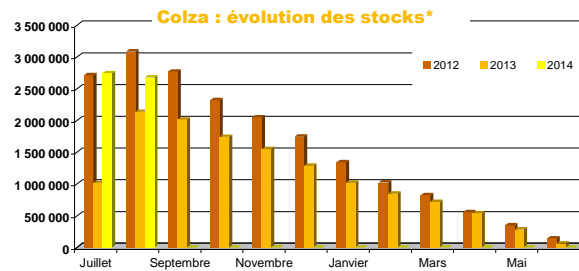
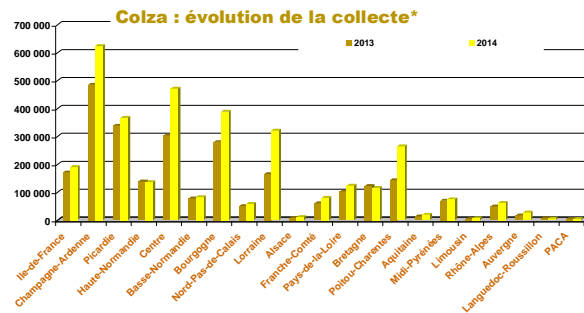

Sources : FranceAgriMer, Service structuration de données

CONJONCTURE de FranceAgriMer 2014 / Marché des oléo-protéagineux /11

## Tournesol

### Evolution régionale de la collecte et des stocks de collecte

situation provisoire fin août-2014 récolte 2013 et 2014

Régions	juil	août	sept	oct	nov	déc	janv	févr	mars	avr	mai	juin	dont semences 2012	dont semences 2013	total* 2013	total* 2014	%
Ile-de-France															36		
Champagne-Ardenne															11		
Picardie															24		
Haute-Normandie	67															67	
<b>Centre</b>	<b>825</b>	<b>312</b>													<b>1 390</b>	<b>1 138</b>	<b>-18%</b>
Basse-Normandie	21	67													16	88	459%
Bourgogne	73														75	73	-3%
Nord-Pas-de-Calais																	
Lorraine																	
Alsace																	
Franche-Comté	5	20													10	24	151%
Pays-de-la-Loire	884	285													265	1 168	342%
Bretagne																	
<b>Poitou-Charentes</b>	<b>1 211</b>	<b>223</b>													<b>1 104</b>	<b>1 434</b>	<b>30%</b>
Aquitaine	767	709											9		316	1 476	368%
<b>Midi-Pyrénées</b>	<b>2 870</b>	<b>8 338</b>													<b>1 614</b>	<b>11 207</b>	<b>594%</b>
Limousin																	
Rhône-Alpes	25	1 220												-16	62	1 245	1902%
Auvergne															83	40	-53%
Languedoc-Roussillon	54	47													5	101	
PACA	3	186													16	189	1058%
Dom																	
<b>Total</b>	<b>6 802</b>	<b>11 447</b>											<b>9</b>	<b>-16</b>	<b>5 026</b>	<b>18 249</b>	<b>263%</b>

(1) départements non précisés  
\* y compris bio et semences

Régions	juil	août	sept	oct	nov	déc	janv	févr	mars	avr	mai	juin	dont semences 2012	dont semences 2013	Stocks* 2013	Stocks* 2014	%
Ile-de-France	366	277													392	277	-29%
Champagne-Ardenne	155	142													90	142	57%
Picardie	85	83													340	83	-76%
Haute-Normandie	251	250													200	250	25%
<b>Centre</b>	<b>10 351</b>	<b>5 278</b>													<b>4 424</b>	<b>5 278</b>	<b>19%</b>
Basse-Normandie	894	3													177	3	
Bourgogne	1 055	1 266													1 041	1 266	22%
Nord-Pas-de-Calais																	
Lorraine	129	128													244	128	-47%
Alsace	5	5													2 823	5	-100%
Franche-Comté	88	108													12	108	769%
Pays-de-la-Loire	4 026	1 903											26	30	2 051	1 903	-7%
Bretagne	40	26													5	26	396%
<b>Poitou-Charentes</b>	<b>18 421</b>	<b>9 143</b>													<b>12 591</b>	<b>9 143</b>	<b>-27%</b>
Aquitaine	5 314	3 201											74	210	2 478	3 201	29%
<b>Midi-Pyrénées</b>	<b>17 604</b>	<b>13 218</b>											<b>574</b>	<b>1 131</b>	<b>7 533</b>	<b>13 218</b>	<b>75%</b>
Limousin	42	41													25	41	60%
Rhône-Alpes	2 337	2 746											317	695	1 749	2 746	57%
Auvergne	318	328													294	328	12%
Languedoc-Roussillon	8 502	2 139													4 060	2 139	-47%
PACA	647	778											1	359	181	778	331%
Dom																	
<b>Total</b>	<b>70 630</b>	<b>41 061</b>											<b>992</b>	<b>2 424</b>	<b>40 709</b>	<b>41 061</b>	<b>1%</b>

Source : Etat2 consommation  
unité: tonnes

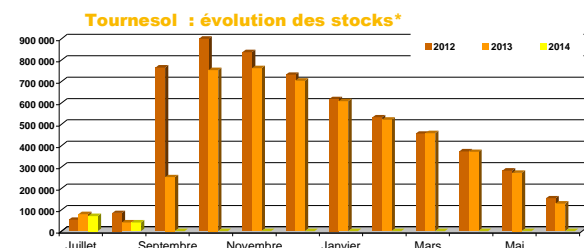
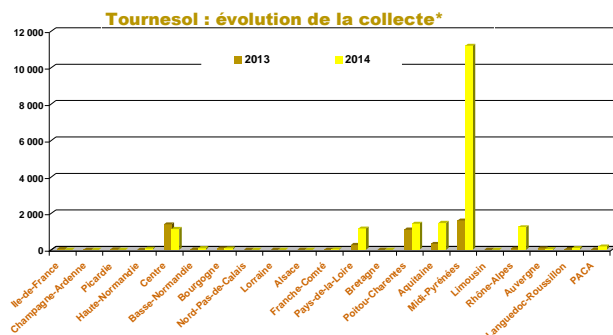



## Soja

### Evolution régionale de la collecte et des stocks de collecte

situation provisoire fin août-2014 récolte 2013 et 2014

Régions	juil	août	sept	oct	nov	déc	janv	févr	mars	avr	mai	juin	dont semences 2012	dont semences 2013	total* 2013	total* 2014	%	
Ile-de-France																		
Champagne-Ardenne																		
Picardie																		
Haute-Normandie																		
Centre																		
Basse-Normandie																		
<b>Bourgogne</b>	<b>36</b>	<b>101</b>													<b>101</b>	<b>136</b>		
Nord-Pas-de-Calais																		
Lorraine																		
Alsace																		
<b>Franche-Comté</b>																<b>7</b>	<b>-100%</b>	
Pays-de-la-Loire																		
Bretagne																		
Poitou-Charentes																		
Aquitaine	11	50													32	60	90%	
<b>Midi-Pyrénées</b>	<b>603</b>	<b>275</b>													<b>747</b>	<b>877</b>	<b>17%</b>	
Limousin																		
Rhône-Alpes	4															4		
Auvergne																		
Languedoc-Roussillon																		
PACA																		
Dom																		
<b>Total</b>	<b>653</b>	<b>425</b>													<b>101</b>	<b>786</b>	<b>1 078</b>	<b>37%</b>

(1) départements non précisés  
\* y compris bio et semences

Régions	juil	août	sept	oct	nov	déc	janv	févr	mars	avr	mai	juin	dont semences 2012	dont semences 2013	Stocks* 2013	Stocks* 2014	%	
Ile-de-France																		
Champagne-Ardenne	3	3													55	3	-95%	
Picardie	25	25														25		
Haute-Normandie	31	25													43	25	-41%	
Centre																		
Basse-Normandie																		
<b>Bourgogne</b>	<b>1 038</b>	<b>813</b>													<b>101</b>	<b>741</b>	<b>813</b>	<b>10%</b>
Nord-Pas-de-Calais																		
Lorraine																		
Alsace	2 242	1 765													2 560	1 765	-31%	
<b>Franche-Comté</b>	<b>80</b>	<b>79</b>													<b>221</b>	<b>79</b>	<b>-64%</b>	
Pays-de-la-Loire	22	22													31	22	-27%	
Bretagne	15	9													11	9	-18%	
Poitou-Charentes	38	27													13	27	108%	
Aquitaine	1 743	1 132											244	99	897	1 132	26%	
<b>Midi-Pyrénées</b>	<b>5 895</b>	<b>5 330</b>											<b>2</b>	<b>114</b>	<b>3 615</b>	<b>5 330</b>	<b>47%</b>	
Limousin	1	1													1	1	71%	
Rhône-Alpes	2 126	1 733											28	11	1 032	1 733	68%	
Auvergne	358	449													381	449	18%	
Languedoc-Roussillon	843	923											395	389	1 036	923	-11%	
PACA	71	12													71	12	-84%	
Dom																		
<b>Total</b>	<b>14 532</b>	<b>12 348</b>											<b>669</b>	<b>715</b>	<b>10 706</b>	<b>12 348</b>	<b>15%</b>	

Source : Etal2 consommation  
unité: tonnes

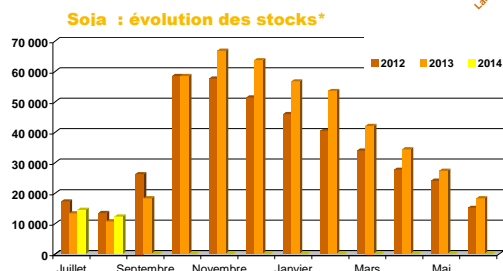
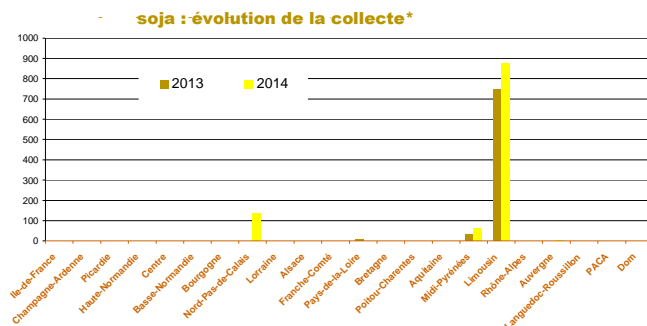

Sources : FranceAgriMer, Service structuration de données

CONJONCTURE de FranceAgriMer 2014 / Marché des oléo-protéagineux /13

## Lin

### Evolution régionale de la collecte et des stocks de collecte

situation provisoire fin août-2014 récolte 2013 et 2014

Régions	juil	août	sept	oct	nov	déc	janv	févr	mars	avr	mai	juin	dont semences 2012	dont semences 2013	total* 2013	total* 2014	%	
Ile-de-France		16													14	16	15%	
Champagne-Ardenne	10	162													74	172	134%	
Picardie	206	40														247		
Haute-Normandie															15		-100%	
Centre	575	2 242													1 557	2 817	81%	
Basse-Normandie	6														19	6	-69%	
Bourgogne	164	152													82	315	286%	
Nord-Pas-de-Calais															30		-100%	
Lorraine	33	445													360	478	33%	
Alsace																		
Franche-Comté															64		-100%	
Pays-de-la-Loire	1 197	696													1 363	1 892	39%	
Bretagne	271	229													371	500	35%	
Poitou-Charentes	833	853													1 281	1 685	32%	
Aquitaine		30													69	30	-57%	
Midi-Pyrénées	895	1 155													1 406	2 050	46%	
Limousin																		
Rhône-Alpes		44													0	44	21850%	
Auvergne																		
Languedoc-Roussillon		29													37	29	-22%	
PACA																		
Dom																		
<b>Total</b>	<b>4 188</b>	<b>6 092</b>													<b>6 740</b>	<b>10 280</b>	<b>53%</b>	

(1) départements non précisés  
\* y compris bio et semences

Régions	juil	août	sept	oct	nov	déc	janv	févr	mars	avr	mai	juin	dont semences 2012	dont semences 2013	Stocks 2013	Stocks 2014	%
Ile-de-France	55														1		
Champagne-Ardenne	36	118													95	118	24%
Picardie	571	541											423	292	432	541	25%
Haute-Normandie	20	16													23	16	-29%
Centre	552	2 474													1 106	2 474	124%
Basse-Normandie	21	21												21		21	
Bourgogne	130	336													98	336	243%
Nord-Pas-de-Calais																	
Lorraine	50	589													442	589	33%
Alsace																	
Franche-Comté																	
Pays-de-la-Loire	1 182	1 726													1 309	1 726	32%
Bretagne	247	411													521	411	-21%
Poitou-Charentes	848	1 386													658	1 386	111%
Aquitaine	4	24													31	24	-24%
Midi-Pyrénées	955	1 883													834	1 883	126%
Limousin																	
Rhône-Alpes		44														44	
Auvergne	18	33													37	33	-8%
Languedoc-Roussillon		27													26	27	3%
PACA																	
Dom																	
<b>Total</b>	<b>4 688</b>	<b>9 628</b>											<b>423</b>	<b>312</b>	<b>5 612</b>	<b>9 628</b>	<b>72%</b>

Source : Etat2 consommation  
unité: tonnes

lin : évolution de la collecte\*

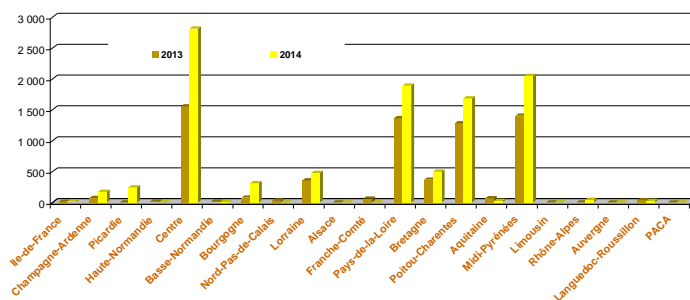

lin : évolution des stocks\*

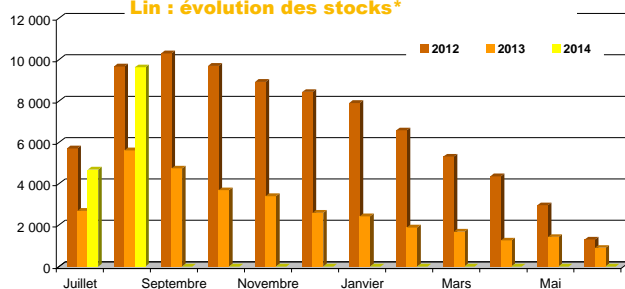

## Pois

### Evolution régionale de la collecte et des stocks de collecte

situation provisoire fin août-2014 récolte 2013 et 2014

Régions	juil	août	sept	oct	nov	déc	janv	févr	mars	avr	mai	juin	dont semences 2012	dont semences 2013	total* 2013	total* 2014	%
Ile-de-France	9 736	3 302											134	197	16 989	13 038	-23%
Champagne-Ardenne	48 762	2 130											278	494	43 862	50 892	16%
Picardie	25 914	16 225											1 178	1 520	50 923	42 139	
Haute-Normandie	4 252	4 509											26	13	7 672	8 761	
Centre	16 550	11 510											1 476	1 078	23 548	28 061	19%
Basse-Normandie	2 891	2 244											483	410	5 582	5 135	
Bourgogne	16 617	1 597											254	184	16 602	18 213	10%
Nord-Pas-de-Calais	43	538											106	48	1 408	581	-59%
Lorraine	10 843	1 284													13 846	12 127	-12%
Alsace															17		
Franche-Comté	153	26													263	179	-32%
Pays-de-la-Loire	3 579	3 110												20	5 302	6 689	26%
Bretagne	1 544	3 622											242	302	3 839	5 166	35%
Poitou-Charentes	33 728	2 567											665	947	36 789	36 295	-1%
Aquitaine	244	321													307	566	84%
Midi-Pyrénées	6 295	712											511	803	3 148	7 006	123%
Limousin	56	61													101	117	16%
Rhône-Alpes	2 221	64											191	183	1 616	2 285	41%
Auvergne	486	197												3	492	683	39%
Languedoc-Roussillon	1 931	469											614	488	3 079	2 400	-22%
PACA	1 681	126											24		1 482	1 807	22%
Dom																	
<b>Total</b>	<b>187 525</b>	<b>54 612</b>											<b>6 180</b>	<b>6 669</b>	<b>236 866</b>	<b>242 138</b>	<b>2%</b>

(1) départements non précisés  
\* y compris bio et semences

Régions	juil	août	sept	oct	nov	déc	janv	févr	mars	avr	mai	juin	Semences 2012	Semences 2013	Stocks* 2013	Stocks* 2014	%
Ile-de-France	13 895	16 486											8 531	204	27 476	16 486	-40%
Champagne-Ardenne	50 316	48 226											126	39	45 488	48 226	6%
Picardie	32 443	42 198											2 544	1 875	47 154	42 198	-11%
Haute-Normandie	8 653	10 200											59	66	7 946	10 200	18%
Centre	19 521	27 307											2 167	560	23 121	27 307	18%
Basse-Normandie	2 847	4 198											483	433	3 167	4 198	33%
Bourgogne	15 595	16 014											64	10	15 004	16 014	7%
Nord-Pas-de-Calais	1 060	939											660	624	1 752	939	-46%
Lorraine	9 661	10 190											2	15	11 775	10 190	-13%
Alsace	49	109													38	109	184%
Franche-Comté	119	111													164	111	-32%
Pays-de-la-Loire	4 419	6 652											78	367	4 925	6 652	35%
Bretagne	1 969	4 109											254	332	3 279	4 109	25%
Poitou-Charentes	33 973	32 575											621	855	32 642	32 575	0%
Aquitaine	1 000	911											330	464	823	911	11%
Midi-Pyrénées	5 104	4 909											237	448	2 298	4 909	114%
Limousin																	
Rhône-Alpes	2 285	1 999											283	209	1 107	1 999	81%
Auvergne	447	463											1		330	463	40%
Languedoc-Roussillon	2 270	2 176													1 417	2 176	54%
PACA	1 836	1 661													1 056	1 661	57%
Dom																	
<b>Total</b>	<b>207 462</b>	<b>231 434</b>											<b>16 438</b>	<b>6 499</b>	<b>230 963</b>	<b>231 434</b>	<b>0%</b>

Source : Etat2 consommation  
unité: tonnes

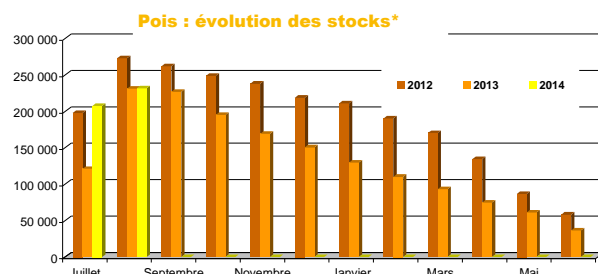
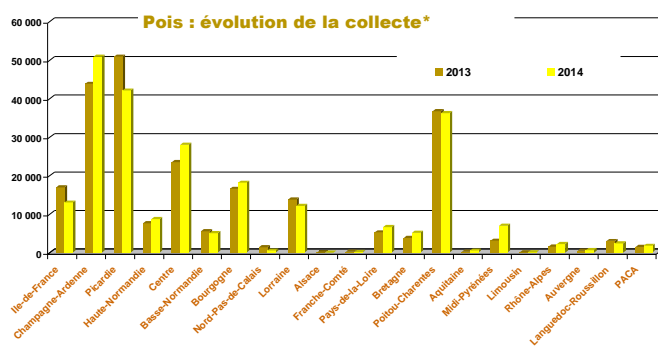

Sources : FranceAgriMer, Service structuration de données

CONJONCTURE de FranceAgriMer 2014 / Marché des oléo-protéagineux /15

## Fèves

### Evolution régionale de la collecte et des stocks de collecte

situation provisoire fin août-2014 récolte 2013 et 2014

Régions	juil	août	sept	oct	nov	déc	janv	févr	mars	avr	mai	juin	dont semences 2012	dont semences 2013	total* 2013	total* 2014	%	
<b>Ile-de-France</b>	<b>370</b>	<b>25 519</b>												457	25 544	25 888	1%	
Champagne-Ardenne	201	8 100												39	7 542	8 301		
<b>Picardie</b>	<b>134</b>	<b>24 005</b>											273	190	22 101	24 139	9%	
Haute-Normandie	118	648											87	39	1 998	766		
Centre	673	2 531											74	645	2 004	3 204	60%	
Basse-Normandie	2	365													5 843	367	-94%	
Bourgogne	426	719											77	38	832	1 145		
Nord-Pas-de-Calais		137											27	53	158	137	-13%	
Lorraine		877													674	877		
Alsace															90	113	25%	
Franche-Comté	88	25																
Pays-de-la-Loire	1 285	1 004													1 117	2 289	105%	
Bretagne	599	975												31	936	1 574	68%	
Poitou-Charentes	575	470													655	1 044	59%	
Aquitaine	637	91													23	1 101	728	-34%
Midi-Pyrénées	1 585	909												42	801	2 494	211%	
Limousin	47														6	47	707%	
Rhône-Alpes	79	27													102	105	3%	
Auvergne	9	50													3	132	59	-55%
Languedoc-Roussillon	30														62	30	-52%	
PACA	25	191													176	216	23%	
Dom																		
<b>Total</b>	<b>6 880</b>	<b>66 643</b>											538	1 558	71 872	73 523	2%	

(1) départements non précisés  
\* y compris bio et semences

Régions	juil	août	sept	oct	nov	déc	janv	févr	mars	avr	mai	juin	dont semences 2012	dont semences 2013	Stocks* 2013	Stocks* 2014	%
<b>Ile-de-France</b>	<b>2 333</b>	<b>20 535</b>											2 925	195	21 252	20 535	-3%
Champagne-Ardenne	763	9 838												41	8 175	9 838	20%
<b>Picardie</b>	<b>2 318</b>	<b>24 153</b>											826	125	22 942	24 153	5%
Haute-Normandie	842	6 152											117	70	7 042	6 152	-13%
Centre	1 205	2 769											152	302	2 372	2 769	17%
Basse-Normandie	995	1 200													5 880	1 200	-80%
Bourgogne	311	870											68	28	925	870	-6%
Nord-Pas-de-Calais	312	623											81	1	590	623	6%
Lorraine	121	627											11	7	663	627	-5%
Alsace																	
Franche-Comté	40	54													61	54	-11%
Pays-de-la-Loire	1 533	2 297												189	925	2 297	148%
Bretagne	817	1 879													944	1 879	99%
Poitou-Charentes	730	1 332													644	1 332	107%
Aquitaine	799	1 171											13	71	1 142	1 171	3%
Midi-Pyrénées	1 730	2 218													905	2 218	145%
Limousin																	
Rhône-Alpes	129	137													118	137	16%
Auvergne	0	1													55	1	-98%
Languedoc-Roussillon	84	124													127	124	-3%
PACA	25	25													69	25	-64%
Dom																	
<b>Total</b>	<b>15 088</b>	<b>76 005</b>											4 193	1 029	74 831	76 005	2%

Source : Etat2 consommation  
unité: tonnes

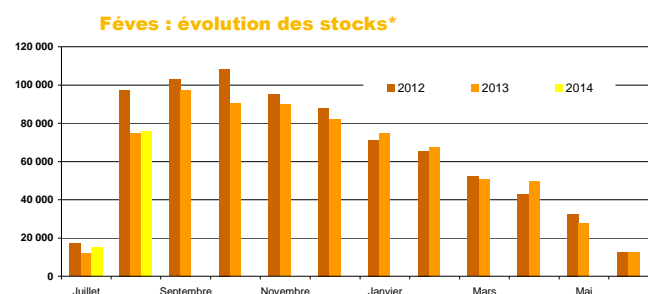
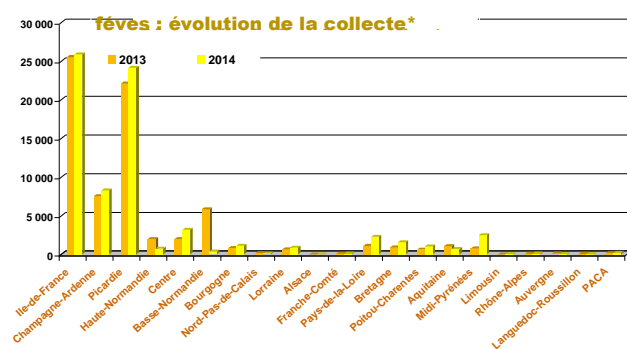

## Lupin

### Evolution régionale de la collecte et des stocks de collecte

situation provisoire fin août-2014 récolte 2013 et 2014

Régions	juil	août	sept	oct	nov	déc	janv	févr	mars	avr	mai	juin	dont semences 2012	dont semences 2013	total* 2013	total* 2014	%
Ile-de-France																	
Champagne-Ardenne																	
Picardie																	
Haute-Normandie																21	
Centre			21												7	40	508%
Basse-Normandie			40													6	
Bourgogne			6														
Nord-Pas-de-Calais																	
Lorraine																	
Alsace																	
Franche-Comté																	
Pays-de-la-Loire			738												948	738	-22%
Bretagne			95												492	95	-81%
<b>Poitou-Charentes</b>	<b>39</b>	<b>2 126</b>													<b>624</b>	<b>2 165</b>	<b>247%</b>
Aquitaine																	
Midi-Pyrénées																	
Limousin			154												28	154	461%
Rhône-Alpes			7													7	
Auvergne																	
Languedoc-Roussillon																	
PACA																	
Dom																	
<b>Total</b>		<b>39</b>	<b>3 186</b>												<b>2 123</b>	<b>3 225</b>	<b>FAUX*</b>

(1) départements non précisés  
\* y compris bio et semences

Régions	juil	août	sept	oct	nov	déc	janv	févr	mars	avr	mai	juin	dont semences 2012	dont semences 2013	Stocks* 2013	Stocks* 2014	%	
Ile-de-France																4		-100%
Champagne-Ardenne																		
Picardie																		
Haute-Normandie																		
Centre																6	4	45%
Basse-Normandie			6												9	2	-78%	
Bourgogne		2	2															
Nord-Pas-de-Calais																		
Lorraine																		
Alsace																		
Franche-Comté																		
Pays-de-la-Loire	70	786											12	20	1 022	786	-23%	
Bretagne	40	150													460	150	-67%	
<b>Poitou-Charentes</b>	<b>219</b>	<b>2 467</b>													<b>702</b>	<b>2 467</b>	<b>252%</b>	
Aquitaine																		
Midi-Pyrénées	24	23											23	23	23	23		
Limousin																		
Rhône-Alpes	1	7											3	1	3	7	118%	
Auvergne																		
Languedoc-Roussillon																		
PACA																		
Dom																		
<b>Total</b>	<b>355</b>	<b>3 441</b>											<b>47</b>	<b>45</b>	<b>2 227</b>	<b>3 441</b>	<b>55%</b>	

Source : Etat2 consommation  
unité: tonnes

**Lupin : évolution de la collecte\***

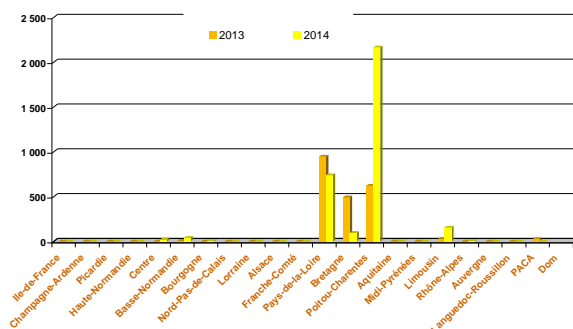

**lupin : évolution des stocks\***

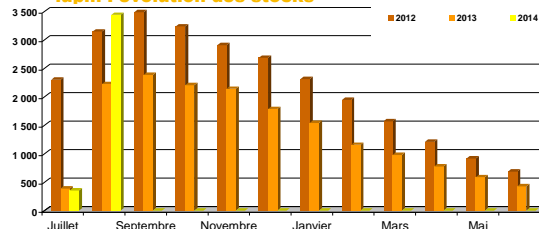

Sources : FranceAgriMer, Service structuration de données

CONJONCTURE de FranceAgriMer 2014 / Marché des oléo-protéagineux /17

# **Collectes et stocks départementaux au 31 août 2014**

**Marché des oléo-protéagineux**

*Octobre 2014*

## Collecte des oléo-protéagineux

situation provisoire fin août-2014 récolte 2013 et 2014

*Les chiffres sont issus des collectes des campagnes 2013/14 et 2014/15. L'étude est réalisée à partir du département de production. Les graines sont d'origine française. (source : Etat2 consommation)*

	colza						tournesol										
	coop		Négoce		Autres		Total		coop		Négoce		Autres		Total		
	2013	2014	2013	2014	2013	2014	2013	2014	2013	2014	2013	2014	2013	2014	2013	2014	
<b>12 ILE-DE-FRANCE</b>																	
75 ville-de-Paris	217	756	102	70	0	0	319	826	0	0	0	0	0	0	0	0	
77 seine et marne	61 269	76 648	42 917	42 485	0	0	104 187	119 133	0	0	0	0	0	0	0	0	
78 yvelines	12 333	17 860	8 833	6 728	0	0	21 166	24 588	0	0	0	0	0	0	0	0	
91 essonne	16 487	18 214	15 323	14 892	0	0	31 810	33 106	0	0	36	0	0	0	36	0	
92 hauts de seine	181	41	0	0	0	0	181	41	0	0	0	0	0	0	0	0	
93 seine st denis	0	0	0	0	0	0	0	0	0	0	0	0	0	0	0	0	
94 val de marne	137	259	0	38	0	0	137	297	0	0	0	0	0	0	0	0	
95 val d'oise	11 122	10 770	2 976	2 103	0	0	14 098	12 873	0	0	0	0	0	0	0	0	
<b>total</b>	<b>101 746</b>	<b>124 546</b>	<b>70 151</b>	<b>66 316</b>	<b>0</b>	<b>0</b>	<b>171 897</b>	<b>190 862</b>	<b>0</b>	<b>0</b>	<b>36</b>	<b>0</b>	<b>0</b>	<b>0</b>	<b>36</b>	<b>0</b>	
<b>08 CHAMPAGNE-ARDENNE</b>																	
08 ardennes	59 018	70 526	4 470	6 403	0	0	63 489	76 929	0	0	0	0	0	0	0	0	
10 aube	76 829	101 890	53 137	74 710	0	0	129 966	176 601	0	0	0	0	0	0	0	0	
51 marne	210 703	257 835	34 583	36 961	0	0	245 286	294 796	0	0	0	0	0	0	0	0	
52 haute marne	31 093	48 628	15 665	27 090	0	0	46 758	75 719	11	0	0	0	0	0	11	0	
<b>total</b>	<b>377 644</b>	<b>478 879</b>	<b>107 855</b>	<b>145 164</b>	<b>0</b>	<b>0</b>	<b>485 498</b>	<b>624 043</b>	<b>11</b>	<b>0</b>	<b>0</b>	<b>0</b>	<b>0</b>	<b>0</b>	<b>11</b>	<b>0</b>	
<b>19 PICARDIE</b>																	
02 aise	107 427	114 426	36 430	44 411	0	0	143 857	158 837	0	0	0	0	0	0	0	0	
60 oise	79 892	101 707	19 281	21 767	74	79	99 247	123 553	0	0	24	0	0	0	24	0	
80 somme	71 778	59 999	24 323	24 842	0	0	96 101	84 841	0	0	0	0	0	0	0	0	
<b>total</b>	<b>259 097</b>	<b>276 132</b>	<b>80 035</b>	<b>91 021</b>	<b>74</b>	<b>79</b>	<b>339 205</b>	<b>367 232</b>	<b>0</b>	<b>0</b>	<b>24</b>	<b>0</b>	<b>0</b>	<b>0</b>	<b>24</b>	<b>0</b>	
<b>11 HAUTE-NORMANDIE</b>																	
27 eure	47 104	46 758	33 857	30 266	481	314	81 441	77 338	0	0	0	0	0	0	0	0	
76 seine maritime	41 745	45 528	15 541	12 949	232	322	57 517	58 798	0	0	67	0	0	0	67	0	
<b>total</b>	<b>88 849</b>	<b>92 286</b>	<b>49 397</b>	<b>43 215</b>	<b>713</b>	<b>636</b>	<b>138 958</b>	<b>136 137</b>	<b>0</b>	<b>0</b>	<b>67</b>	<b>0</b>	<b>0</b>	<b>0</b>	<b>67</b>	<b>0</b>	
<b>07 CENTRE</b>																	
18 cher	27 522	62 768	18 727	24 494	145	634	46 394	87 896	10	0	19	119	0	80	28	199	
28 eure et loir	56 340	77 565	28 319	32 893	0	0	84 658	110 458	0	0	46	0	0	0	46	0	
36 indre	23 573	43 070	18 899	24 900	43	117	42 516	68 087	0	0	139	110	0	42	139	152	
37 indre et loire	21 666	37 872	10 304	19 770	0	0	31 971	57 642	0	0	1 085	639	0	101	1 085	740	
41 loir et cher	37 329	58 077	10 704	16 856	162	140	48 196	75 073	0	0	105	0	0	0	105	0	
45 loiret	27 507	45 062	22 069	27 266	0	0	49 576	72 328	0	0	33	0	0	0	33	0	
<b>total</b>	<b>193 937</b>	<b>324 413</b>	<b>109 023</b>	<b>146 178</b>	<b>350</b>	<b>892</b>	<b>303 310</b>	<b>471 483</b>	<b>10</b>	<b>0</b>	<b>1 380</b>	<b>915</b>	<b>0</b>	<b>222</b>	<b>1 390</b>	<b>1 138</b>	
<b>04 BASSE-NORMANDIE</b>																	
14 calvados	30 502	32 752	10 954	11 068	0	0	41 456	43 820	0	0	0	0	0	0	0	0	
50 manche	2 353	2 446	1 972	1 526	552	121	4 877	4 093	0	0	0	0	0	0	0	0	
61 orne	22 567	26 134	8 456	7 635	928	938	31 950	34 708	0	0	16	88	0	0	16	88	
<b>total</b>	<b>55 422</b>	<b>61 332</b>	<b>21 382</b>	<b>20 228</b>	<b>1 479</b>	<b>1 059</b>	<b>78 283</b>	<b>82 619</b>	<b>0</b>	<b>0</b>	<b>16</b>	<b>88</b>	<b>0</b>	<b>0</b>	<b>16</b>	<b>88</b>	
<b>05 BOURGOGNE</b>																	
21 côte d'or	74 393	98 179	22 549	27 279	705	938	97 647	126 396	0	0	22	0	0	0	22	0	
58 nièvre	20 917	39 036	19 890	29 562	0	0	40 907	68 598	0	0	53	0	0	0	53	0	
71 saône et loire	33 001	40 339	8 400	9 936	0	0	36 057	44 053	0	0	0	0	0	0	0	0	
89 yonne	61 230	92 339	44 590	58 032	0	0	105 820	150 371	0	0	73	0	0	0	73	0	
<b>total</b>	<b>169 542</b>	<b>269 892</b>	<b>87 969</b>	<b>115 809</b>	<b>2 921</b>	<b>3 716</b>	<b>280 432</b>	<b>389 418</b>	<b>0</b>	<b>0</b>	<b>75</b>	<b>73</b>	<b>0</b>	<b>0</b>	<b>75</b>	<b>73</b>	
<b>17 NORD-PAS-DE-CALAIS</b>																	
59 nord	9 581	12 022	6 650	7 404	4 686	6 677	20 916	26 103	0	0	0	0	0	0	0	0	
62 pas de calais	22 331	23 394	7 647	9 021	0	0	29 979	32 415	0	0	0	0	0	0	0	0	
<b>total</b>	<b>31 912</b>	<b>35 416</b>	<b>14 297</b>	<b>16 425</b>	<b>4 686</b>	<b>6 677</b>	<b>50 895</b>	<b>58 518</b>	<b>0</b>	<b>0</b>	<b>0</b>	<b>0</b>	<b>0</b>	<b>0</b>	<b>0</b>	<b>0</b>	
<b>15 LORRAINE</b>																	
54 meurthe et moselle	34 917	68 954	8 282	12 247	73	334	43 272	81 534	0	0	0	0	0	0	0	0	
55 meusse	41 094	84 578	10 746	22 164	0	0	51 839	106 741	0	0	0	0	0	0	0	0	
57 moselle	45 687	87 692	6 755	21 035	0	0	52 422	108 727	0	0	0	0	0	0	0	0	
88 vosges	16 297	20 888	1 258	3 529	0	0	17 555	24 417	0	0	0	0	0	0	0	0	
<b>total</b>	<b>137 974</b>	<b>262 111</b>	<b>27 041</b>	<b>58 974</b>	<b>73</b>	<b>334</b>	<b>165 088</b>	<b>321 419</b>	<b>0</b>	<b>0</b>	<b>0</b>	<b>0</b>	<b>0</b>	<b>0</b>	<b>0</b>	<b>0</b>	
<b>01 ALSACE</b>																	
67 bas rhin	3 346	5 153	2 147	2 709	0	0	5 493	7 862	0	0	0	0	0	0	0	0	
68 haut rhin	1 733	2 021	1 292	1 956	0	0	3 025	3 978	0	0	0	0	0	0	0	0	
<b>total</b>	<b>5 079</b>	<b>7 174</b>	<b>3 440</b>	<b>4 665</b>	<b>0</b>	<b>0</b>	<b>8 519</b>	<b>11 840</b>	<b>0</b>	<b>0</b>	<b>0</b>	<b>0</b>	<b>0</b>	<b>0</b>	<b>0</b>	<b>0</b>	
<b>10 FRANCHE-COMTE</b>																	
25 doubs	3 491	4 319	1 627	1 930	0	0	5 117	6 249	0	0	10	0	0	0	10	0	
39 jura	11 725	16 212	3 489	3 400	0	0	15 214	19 612	0	24	0	0	0	0	0	24	
70 haute saône	26 022	33 961	12 281	16 985	0	0	38 303	50 946	0	0	0	0	0	0	0	0	
90 territoire de bello	756	1 167	1 903	2 195	0	0	2 658	3 362	0	0	0	0	0	0	0	0	
<b>total</b>	<b>41 993</b>	<b>55 660</b>	<b>19 299</b>	<b>24 510</b>	<b>0</b>	<b>0</b>	<b>61 292</b>	<b>80 170</b>	<b>0</b>	<b>24</b>	<b>10</b>	<b>0</b>	<b>0</b>	<b>0</b>	<b>10</b>	<b>24</b>	
<b>18 PAYS DE LA LOIRE</b>																	
44 loire atlantique	12 382	12 496	7 862	7 282	75	92	20 320	19 870	0	0	65	0	0	0	65	0	
49 maine et loire	13 024	18 638	7 513	9 387	502	669	21 039	28 693	0	0	91	425	0	0	91	425	
53 mayenne	11 293	12 336	13 639	14 376	309	183	25 241	26 895	0	0	0	33	0	0	0	33	
72 sarthe	10 653	16 300	12 352	14 314	0	0	23 005	30 615	0	14	156	535	0	0	156	549	
85 vendée	8 308	10 478	4 852	7 417	0	0	13 159	17 895	0	96	17	0	0	0	17	96	
<b>total</b>	<b>55 659</b>	<b>70 248</b>	<b>46 219</b>	<b>52 776</b>	<b>886</b>	<b>944</b>	<b>102 764</b>	<b>123 967</b>	<b>0</b>	<b>110</b>	<b>265</b>	<b>1 059</b>	<b>0</b>	<b>0</b>	<b>265</b>	<b>1 168</b>	
<b>06 BRETAGNE</b>																	
22 côtes d'armor	30 407	28 333	7 181	7 507	286	627	37 874	36 487	0	0	0	0	0	0	0	0	
29 finistère	17 779	16 618	2 498	2 679	540	401	20 816	19 699	0	0	0	0	0	0	0	0	
35 ille et vilaine	25 584	24 097	11 561	10 406	212	746	37 337	35 250	0	0	0	0	0	0	0	0	
56 morbihan	19 445	17 009	6 729	6 289	1 099	1 116	27 274	24 414	0	0	0	0	0	0	0	0	
<b>total</b>	<b>93 195</b>	<b>86 057</b>	<b>27 969</b>	<b>26 881</b>	<b>2 137</b>	<b>2 891</b>	<b>123 302</b>	<b>1</b>									

## Collecte des oléo-protéagineux

situation provisoire fin août-2014 récolte 2013 et 2014

Les chiffres sont issus des collectes des campagnes 2013/14 et 2014/15. L'étude est réalisée à partir du département de production. Les graines sont d'origine française. (source : Eta2 consommation)

	colza						tournesol										
	coop		Négoce		Autres		Total		coop		Négoce		Autres		Total		
	2013	2014	2013	2014	2013	2014	2013	2014	2013	2014	2013	2014	2013	2014	2013	2014	
<b>06 BRETAGNE</b>																	
22 côtes d'armor	30 407	28 333	7 181	7 507	286	627	37 874	36 467	0	0	0	0	0	0	0	0	0
29 finistère	17 779	16 618	2 498	2 679	540	401	20 816	19 699	0	0	0	0	0	0	0	0	0
35 ille et vilaine	25 564	24 097	11 561	10 406	212	746	37 337	35 250	0	0	0	0	0	0	0	0	0
56 morbihan	19 445	17 009	6 729	6 289	1 099	1 116	27 274	24 414	0	0	0	0	0	0	0	0	0
<b>total</b>	<b>93 195</b>	<b>86 057</b>	<b>27 969</b>	<b>26 881</b>	<b>2 137</b>	<b>2 891</b>	<b>123 302</b>	<b>115 829</b>	<b>0</b>	<b>0</b>	<b>0</b>	<b>0</b>	<b>0</b>	<b>0</b>	<b>0</b>	<b>0</b>	<b>0</b>
<b>20 POITOU-CHARENTES</b>																	
16 charente	9 704	20 331	311	2 356	0	0	10 015	22 688	69	0	338	320	0	0	0	406	320
17 charente maritime	24 859	35 925	7 702	7 919	0	0	32 561	43 844	87	3	131	31	0	0	0	218	34
79 deux sèvres	30 992	52 308	7 200	12 988	106	185	38 299	65 481	29	97	274	765	0	29	303	891	0
86 vienne	56 205	115 733	6 115	17 238	0	0	62 320	132 971	14	5	163	184	0	0	177	189	0
<b>total</b>	<b>121 761</b>	<b>224 298</b>	<b>21 327</b>	<b>40 501</b>	<b>106</b>	<b>185</b>	<b>143 195</b>	<b>264 984</b>	<b>199</b>	<b>106</b>	<b>906</b>	<b>1 299</b>	<b>0</b>	<b>29</b>	<b>1 104</b>	<b>1 434</b>	<b>0</b>
<b>02 AQUITAINE</b>																	
24 dordogne	1 655	2 433	855	2 591	46	106	2 556	5 130	0	0	0	48	0	0	0	48	0
33 girond	269	183	295	614	96	3	660	800	0	0	0	25	0	2	0	27	0
40 landes	732	1 472	745	897	0	0	1 477	2 369	9	0	0	0	0	0	9	0	0
47 lot et garonne	2 878	3 673	3 753	4 015	395	203	7 027	7 891	0	250	307	1 145	0	0	307	1 394	0
64 pyrénées	1 433	1 796	1 134	2 194	0	0	2 567	3 990	0	0	0	7	0	0	0	7	0
<b>total</b>	<b>6 968</b>	<b>9 556</b>	<b>6 782</b>	<b>10 310</b>	<b>537</b>	<b>312</b>	<b>14 287</b>	<b>20 179</b>	<b>9</b>	<b>250</b>	<b>307</b>	<b>1 224</b>	<b>0</b>	<b>2</b>	<b>316</b>	<b>1 476</b>	<b>0</b>
<b>16 MIDI-PYRENEES</b>																	
09 arriège	1 957	2 238	23	161	0	0	1 980	2 399	30	143	0	0	0	0	30	143	0
12 aveyron	158	390	1 492	2 021	127	100	1 778	2 511	0	0	85	177	0	0	85	177	0
31 haute garonne	23 275	22 416	6 243	6 329	316	454	29 833	29 199	384	887	13	7 928	0	53	396	8 868	0
32 gers	13 144	17 560	3 198	4 171	396	232	16 738	21 963	476	204	281	501	0	0	757	704	0
46 lot	608	734	275	230	0	0	883	964	1	0	0	0	0	1	0	0	0
65 hautes pyrénées	642	1 177	1 095	625	0	0	1 736	1 802	0	0	0	0	0	0	0	0	0
81 tarn	6 131	5 595	4 917	4 146	0	136	11 048	9 876	32	16	276	1 066	0	45	307	1 127	0
82 tarn et garonne	3 781	3 910	2 161	2 768	98	62	6 041	6 740	24	99	14	89	0	0	38	188	0
<b>total</b>	<b>49 696</b>	<b>54 021</b>	<b>19 405</b>	<b>20 450</b>	<b>937</b>	<b>982</b>	<b>70 037</b>	<b>75 453</b>	<b>946</b>	<b>1 348</b>	<b>668</b>	<b>9 761</b>	<b>0</b>	<b>98</b>	<b>1 614</b>	<b>11 207</b>	<b>0</b>
<b>14 LIMOUSIN</b>																	
19 corréze	43	139	92	123	0	0	135	263	0	0	0	0	0	0	0	0	0
23 creuse	2 524	4 229	539	533	904	1 294	3 967	6 056	0	0	0	0	0	0	0	0	0
87 haute vienne	850	852	92	368	0	0	942	1 220	0	0	0	0	0	0	0	0	0
<b>total</b>	<b>3 416</b>	<b>5 220</b>	<b>724</b>	<b>1 024</b>	<b>904</b>	<b>1 294</b>	<b>5 044</b>	<b>7 538</b>	<b>0</b>	<b>0</b>	<b>0</b>	<b>0</b>	<b>0</b>	<b>0</b>	<b>0</b>	<b>0</b>	<b>0</b>
<b>22 RHÔNE-ALPES</b>																	
01 ain	10 059	14 050	7 101	8 935	110	457	17 271	23 441	0	178	0	20	0	136	0	334	0
07 ardèche	504	470	43	54	0	0	547	524	0	48	0	6	0	0	0	54	0
26 drôme	5 058	5 601	555	839	265	372	5 878	6 812	0	401	0	55	20	14	20	470	0
38 isère	14 337	16 509	2 638	2 976	2 040	2 651	19 016	22 136	0	261	0	44	42	51	42	356	0
42 loire	44	57	344	367	29	27	417	451	0	0	0	0	0	0	0	451	0
69 rhône	3 511	4 412	1 327	2 080	519	598	5 357	7 089	0	32	0	0	0	0	0	32	0
73 savoie	262	94	0	0	97	26	360	120	0	0	0	0	0	0	0	0	0
74 haute savoie	694	820	52	72	147	326	893	1 218	0	0	0	0	0	0	0	0	0
<b>total</b>	<b>34 470</b>	<b>42 012</b>	<b>12 061</b>	<b>15 323</b>	<b>3 207</b>	<b>4 456</b>	<b>49 739</b>	<b>61 791</b>	<b>0</b>	<b>919</b>	<b>0</b>	<b>125</b>	<b>62</b>	<b>201</b>	<b>62</b>	<b>1 245</b>	<b>0</b>
<b>03 AUVERGNE</b>																	
03 allier	8 419	14 543	4 578	6 706	43	248	13 040	21 497	81	0	0	0	2	0	83	0	0
15 cantal	0	0	0	0	0	0	0	0	0	0	0	0	0	0	0	0	0
43 haute loire	0	0	578	746	96	47	674	793	0	0	0	0	0	0	0	0	0
63 puy de dôme	2 851	4 216	1 386	1 473	10	0	4 247	5 689	0	40	0	0	0	0	0	40	0
<b>total</b>	<b>11 270</b>	<b>18 759</b>	<b>6 542</b>	<b>8 925</b>	<b>149</b>	<b>295</b>	<b>17 961</b>	<b>27 979</b>	<b>81</b>	<b>40</b>	<b>0</b>	<b>0</b>	<b>2</b>	<b>0</b>	<b>83</b>	<b>40</b>	<b>0</b>
<b>13 LANGUEDOC-ROUSSILLON</b>																	
11 aude	4 696	3 789	492	334	0	0	5 188	4 122	0	0	1	0	0	0	1	0	0
30 gard	1 223	793	193	110	1	1	1 417	903	0	47	4	0	0	0	4	47	0
34 hérault	426	221	81	43	0	0	507	264	0	0	0	0	0	0	0	0	0
48 lozère	0	0	0	0	0	0	0	0	0	0	0	0	0	0	0	0	0
66 pyrénées orient	0	36	0	329	0	0	0	365	0	0	0	54	0	0	0	54	0
<b>total</b>	<b>6 346</b>	<b>4 838</b>	<b>765</b>	<b>815</b>	<b>1</b>	<b>1</b>	<b>7 112</b>	<b>5 654</b>	<b>0</b>	<b>47</b>	<b>5</b>	<b>54</b>	<b>0</b>	<b>0</b>	<b>5</b>	<b>101</b>	<b>0</b>
<b>21 PACA</b>																	
04 alpes de hte prov	2 054	2 439	562	311	0	0	2 616	2 750	0	5	0	0	0	0	0	5	0
05 hautes alpes	103	47	29	29	0	0	132	76	0	0	0	0	0	0	0	0	0
06 alpes maritimes	0	0	0	0	0	0	0	0	0	0	0	0	0	0	0	0	0
13 bouches du rhône	736	587	0	21	50	50	786	658	0	80	0	0	0	0	0	80	0
83 var	305	342	81	0	0	0	386	342	0	0	0	0	0	0	0	0	0
84 vaucluse	701	669	29	69	129	90	859	829	16	101	0	0	0	3	16	104	0
<b>total</b>	<b>3 900</b>	<b>4 086</b>	<b>701</b>	<b>430</b>	<b>179</b>	<b>140</b>	<b>4 780</b>	<b>4 655</b>	<b>16</b>	<b>186</b>	<b>0</b>	<b>0</b>	<b>0</b>	<b>3</b>	<b>16</b>	<b>189</b>	<b>0</b>
<b>09 CORSE</b>																	
20 corse																	
<b>autres (1)</b>																	
<b>TOTAL FRANCE</b>	<b>1 869 875</b>	<b>2 506 937</b>	<b>732 384</b>	<b>909 942</b>	<b>19 338</b>	<b>24 890</b>	<b>2 621 597</b>	<b>3 441 769</b>	<b>1 272</b>	<b>3 028</b>	<b>3 690</b>	<b>14 665</b>	<b>64</b>	<b>556</b>	<b>5 026</b>	<b>18 249</b>	<b>0</b>

unité : tonne

(1) départements non précisés

20/ Marché oléo-protéagineux > Edition 2014 @ FranceAgriMer/



## Collecte des oléo-protéagineux

**situation provisoire fin août-2014 récolte 2013 et 2014**

*Les chiffres sont issus des collectes des campagnes 2013/14 et 2014/15. L'étude est réalisée à partir du département de production. Les graines sont d'origine française. (source : Etat2 consommation)*

	soja								lin							
	coop		Négoce		Autres		Total		coop		Négoce		Autres		Total	
	2013	2014	2013	2014	2013	2014	2013	2014	2013	2014	2013	2014	2013	2014	2013	2014
<b>12 ILE-DE-FRANCE</b>																
75 ville-de-Paris	0	0	0	0	0	0	0	0	0	0	0	0	0	0	0	0
77 seine et marne	0	0	0	0	0	0	0	0	14	16	0	0	0	0	14	16
78 yvelines	0	0	0	0	0	0	0	0	0	0	0	0	0	0	0	0
91 essonne	0	0	0	0	0	0	0	0	0	0	0	0	0	0	0	0
92 hauts de seine	0	0	0	0	0	0	0	0	0	0	0	0	0	0	0	0
93 seine st denis	0	0	0	0	0	0	0	0	0	0	0	0	0	0	0	0
94 val de marne	0	0	0	0	0	0	0	0	0	0	0	0	0	0	0	0
95 val d'oise	0	0	0	0	0	0	0	0	0	0	0	0	0	0	0	0
<b>total</b>	<b>0</b>	<b>0</b>	<b>0</b>	<b>0</b>	<b>0</b>	<b>0</b>	<b>0</b>	<b>0</b>	<b>14</b>	<b>16</b>	<b>0</b>	<b>0</b>	<b>0</b>	<b>0</b>	<b>14</b>	<b>16</b>
<b>06 CHAMPAGNE-ARDENNE</b>																
08 ardennes	0	0	0	0	0	0	0	0	74	91	0	0	0	0	74	91
10 aube	0	0	0	0	0	0	0	0	0	14	0	0	0	0	0	14
51 marne	0	0	0	0	0	0	0	0	0	0	0	0	0	0	0	0
52 haute marne	0	0	0	0	0	0	0	0	0	67	0	0	0	0	0	67
<b>total</b>	<b>0</b>	<b>0</b>	<b>0</b>	<b>0</b>	<b>0</b>	<b>0</b>	<b>0</b>	<b>0</b>	<b>74</b>	<b>172</b>	<b>0</b>	<b>0</b>	<b>0</b>	<b>0</b>	<b>74</b>	<b>172</b>
<b>19 PICARDIE</b>																
02 aisne	0	0	0	0	0	0	0	0	0	0	0	0	0	0	0	0
60 oise	0	0	0	0	0	0	0	0	0	247	0	0	0	0	0	247
80 somme	0	0	0	0	0	0	0	0	0	0	0	0	0	0	0	0
<b>total</b>	<b>0</b>	<b>0</b>	<b>0</b>	<b>0</b>	<b>0</b>	<b>0</b>	<b>0</b>	<b>0</b>	<b>0</b>	<b>247</b>	<b>0</b>	<b>0</b>	<b>0</b>	<b>0</b>	<b>0</b>	<b>247</b>
<b>11 HAUTE-NORMANDIE</b>																
27 eure	0	0	0	0	0	0	0	0	15	0	0	0	0	0	15	0
76 seine maritime	0	0	0	0	0	0	0	0	0	0	0	0	0	0	0	0
<b>total</b>	<b>0</b>	<b>0</b>	<b>0</b>	<b>0</b>	<b>0</b>	<b>0</b>	<b>0</b>	<b>0</b>	<b>15</b>	<b>0</b>	<b>0</b>	<b>0</b>	<b>0</b>	<b>0</b>	<b>15</b>	<b>0</b>
<b>07 CENTRE</b>																
18 cher	0	0	0	0	0	0	0	0	32	0	29	199	0	0	61	199
28 eure et loir	0	0	0	0	0	0	0	0	262	178	27	30	0	65	289	273
36 indre	0	0	0	0	0	0	0	0	0	0	184	519	0	0	184	519
37 indre et loire	0	0	0	0	0	0	0	0	0	0	744	1 368	0	0	744	1 368
41 loir et cher	0	0	0	0	0	0	0	0	30	0	0	105	0	0	30	105
45 loiret	0	0	0	0	0	0	0	0	207	256	43	98	0	0	250	353
<b>total</b>	<b>0</b>	<b>0</b>	<b>0</b>	<b>0</b>	<b>0</b>	<b>0</b>	<b>0</b>	<b>0</b>	<b>531</b>	<b>434</b>	<b>1 027</b>	<b>2 318</b>	<b>0</b>	<b>65</b>	<b>1 557</b>	<b>2 817</b>
<b>04 BASSE-NORMANDIE</b>																
14 calvados	0	0	0	0	0	0	0	0	0	0	0	0	0	0	0	0
50 manche	0	0	0	0	0	0	0	0	0	0	0	0	0	0	0	0
61 orne	0	0	0	0	0	0	0	0	0	0	19	6	0	0	19	6
<b>total</b>	<b>0</b>	<b>0</b>	<b>0</b>	<b>0</b>	<b>0</b>	<b>0</b>	<b>0</b>	<b>0</b>	<b>0</b>	<b>0</b>	<b>19</b>	<b>6</b>	<b>0</b>	<b>0</b>	<b>19</b>	<b>6</b>
<b>05 BOURGOGNE</b>																
21 côte d'or	0	0	0	0	0	0	0	0	0	61	3	182	0	0	3	243
58 nièvre	0	0	0	36	0	0	0	36	0	0	0	0	0	0	0	0
71 saône et loire	0	0	0	0	0	0	0	0	0	0	0	0	0	0	0	0
89 yonne	0	101	0	0	0	0	0	101	78	72	0	0	0	0	78	72
<b>total</b>	<b>0</b>	<b>101</b>	<b>0</b>	<b>36</b>	<b>0</b>	<b>0</b>	<b>0</b>	<b>136</b>	<b>78</b>	<b>133</b>	<b>3</b>	<b>182</b>	<b>0</b>	<b>0</b>	<b>82</b>	<b>315</b>
<b>17 NORD-PAS-DE-CALAIS</b>																
59 nord	0	0	0	0	0	0	0	0	0	0	0	0	0	0	0	0
62 pas de calais	0	0	0	0	0	0	0	0	0	0	30	0	0	0	30	0
<b>total</b>	<b>0</b>	<b>0</b>	<b>0</b>	<b>0</b>	<b>0</b>	<b>0</b>	<b>0</b>	<b>0</b>	<b>0</b>	<b>0</b>	<b>30</b>	<b>0</b>	<b>0</b>	<b>0</b>	<b>30</b>	<b>0</b>
<b>15 LORRAINE</b>																
54 meurthe et mose	0	0	0	0	0	0	0	0	93	147	0	0	0	0	93	147
55 meuse	0	0	0	0	0	0	0	0	191	234	76	67	0	0	267	301
57 moselle	0	0	0	0	0	0	0	0	0	30	0	0	0	0	0	30
88 vosges	0	0	0	0	0	0	0	0	0	0	0	0	0	0	0	0
<b>total</b>	<b>0</b>	<b>0</b>	<b>0</b>	<b>0</b>	<b>0</b>	<b>0</b>	<b>0</b>	<b>0</b>	<b>284</b>	<b>411</b>	<b>76</b>	<b>67</b>	<b>0</b>	<b>0</b>	<b>360</b>	<b>478</b>
<b>01 ALSACE</b>																
67 bas rhin	0	0	0	0	0	0	0	0	0	0	0	0	0	0	0	0
68 haut rhin	0	0	0	0	0	0	0	0	0	0	0	0	0	0	0	0
<b>total</b>	<b>0</b>	<b>0</b>	<b>0</b>	<b>0</b>	<b>0</b>	<b>0</b>	<b>0</b>	<b>0</b>	<b>0</b>	<b>0</b>	<b>0</b>	<b>0</b>	<b>0</b>	<b>0</b>	<b>0</b>	<b>0</b>
<b>10 FRANCHE-COMTE</b>																
25 doubs	0	0	0	0	0	0	0	0	0	0	64	0	0	0	64	0
39 jura	0	0	0	0	0	0	0	0	0	0	0	0	0	0	0	0
70 haute saône	0	0	7	0	0	0	7	0	0	0	0	0	0	0	0	0
90 territoire de bello	0	0	0	0	0	0	0	0	0	0	0	0	0	0	0	0
<b>total</b>	<b>0</b>	<b>0</b>	<b>7</b>	<b>0</b>	<b>0</b>	<b>0</b>	<b>7</b>	<b>0</b>	<b>0</b>	<b>0</b>	<b>64</b>	<b>0</b>	<b>0</b>	<b>0</b>	<b>64</b>	<b>0</b>
<b>18 PAYS DE LA LOIRE</b>																
44 loire atlantique	0	0	0	0	0	0	0	0	260	346	0	0	5	0	265	346
49 maine et loire	0	0	0	0	0	0	0	0	132	177	43	44	0	0	175	221
53 mayenne	0	0	0	0	0	0	0	0	169	120	101	160	0	19	270	299
72 sarthe	0	0	0	0	0	0	0	0	17	34	0	60	0	0	17	94
85 vendée	0	0	0	0	0	0	0	0	612	864	24	20	0	48	636	932
<b>total</b>	<b>0</b>	<b>0</b>	<b>0</b>	<b>0</b>	<b>0</b>	<b>0</b>	<b>0</b>	<b>0</b>	<b>1 190</b>	<b>1 541</b>	<b>167</b>	<b>285</b>	<b>5</b>	<b>67</b>	<b>1 363</b>	<b>1 892</b>
<b>06 BRETAGNE</b>																
22 côtes d'armor	0	0	0	0	0	0	0	0	58	40	96	92	0	0	154	132
29 finistère	0	0	0	0	0	0	0	0	30	0	0	0	0	0	30	0
35 ille et vilaine	0	0	0	0	0	0	0	0	172	279	14	32	0	5	186	316
56 morbihan	0	0	0	0	0	0	0	0	0	51	0	0	0	0	0	51
<b>total</b>	<b>0</b>	<b>0</b>	<b>0</b>	<b>0</b>	<b>0</b>	<b>0</b>	<b>0</b>	<b>0</b>	<b>261</b>	<b>370</b>	<b>110</b>	<b>124</b>	<b>0</b>	<b>5</b>	<b>371</b>	<b>500</b>

## Collecte des oléo-protéagineux

situation provisoire fin août-2014 récolte 2013 et 2014

Les chiffres sont issus des collectes des campagnes 2013/14 et 2014/15. L'étude est réalisée à partir du département de production. Les graines sont d'origine française. (source : Etat2 consommation)

	soja								lin							
	coop		Négoce		Autres		Total		coop		Négoce		Autres		Total	
	2013	2014	2013	2014	2013	2014	2013	2014	2013	2014	2013	2014	2013	2014	2013	2014
<b>20 POITOU-CHARENTES</b>																
16 charente	0	0	0	0	0	0	0	0	26	55	20	0	0	0	46	55
17 charente maritim	0	0	0	0	0	0	0	0	218	291	111	118	0	0	329	409
79 deux sèvres	0	0	0	0	0	0	0	0	132	308	752	857	0	0	884	1 165
86 vienne	0	0	0	0	0	0	0	0	22	0	0	57	0	0	22	57
<b>total</b>	<b>0</b>	<b>0</b>	<b>0</b>	<b>0</b>	<b>0</b>	<b>0</b>	<b>0</b>	<b>0</b>	<b>398</b>	<b>654</b>	<b>883</b>	<b>1 031</b>	<b>0</b>	<b>0</b>	<b>1 281</b>	<b>1 685</b>
<b>02 AQUITAINE</b>																
24 dordogne	0	0	0	0	0	0	0	0	69	19	0	0	0	0	69	19
33 gironde	0	0	0	0	2	9	2	9	0	0	0	0	0	0	0	0
40 landes	0	0	0	0	0	0	0	0	0	0	0	0	0	0	0	0
47 lot et garonne	8	0	22	51	0	0	30	51	0	10	0	0	0	0	0	10
64 pyrénées	0	0	0	0	0	0	0	0	0	0	0	0	0	0	0	0
<b>total</b>	<b>8</b>	<b>0</b>	<b>22</b>	<b>51</b>	<b>2</b>	<b>9</b>	<b>32</b>	<b>60</b>	<b>69</b>	<b>29</b>	<b>0</b>	<b>0</b>	<b>0</b>	<b>0</b>	<b>69</b>	<b>30</b>
<b>16 MIDI-PYRENEES</b>																
09 ariège	0	0	0	70	0	0	0	70	30	0	0	0	0	0	30	0
12 aveyron	0	3	0	0	0	0	0	3	0	0	0	0	0	0	0	0
31 haute garonne	21	0	579	794	0	0	600	794	33	7	80	139	0	0	114	147
32 gers	37	0	101	2	0	0	139	2	188	648	217	189	0	0	405	837
46 lot	0	0	0	0	0	0	0	0	20	14	0	0	0	0	20	14
65 hautes pyrénées	0	0	0	8	0	0	0	8	0	0	0	0	0	0	0	0
81 tarn	1	0	0	0	0	0	1	0	335	494	300	436	0	0	634	930
82 tarn et garonne	7	0	0	0	0	0	7	0	203	123	0	0	0	0	203	123
<b>total</b>	<b>67</b>	<b>4</b>	<b>680</b>	<b>874</b>	<b>0</b>	<b>0</b>	<b>747</b>	<b>877</b>	<b>809</b>	<b>1 286</b>	<b>597</b>	<b>763</b>	<b>0</b>	<b>0</b>	<b>1 406</b>	<b>2 050</b>
<b>14 LIMOUSIN</b>																
19 corréze	0	0	0	0	0	0	0	0	0	0	0	0	0	0	0	0
23 creuse	0	0	0	0	0	0	0	0	0	0	0	0	0	0	0	0
87 haute vienne	0	0	0	0	0	0	0	0	0	0	0	0	0	0	0	0
<b>total</b>	<b>0</b>	<b>0</b>	<b>0</b>	<b>0</b>	<b>0</b>	<b>0</b>	<b>0</b>	<b>0</b>	<b>0</b>	<b>0</b>	<b>0</b>	<b>0</b>	<b>0</b>	<b>0</b>	<b>0</b>	<b>0</b>
<b>22 RHONE-ALPES</b>																
01 ain	0	0	0	4	0	0	0	4	0	11	0	33	0	0	0	44
07 ardèche	0	0	0	0	0	0	0	0	0	0	0	0	0	0	0	0
26 drôme	0	0	0	0	0	0	0	0	0	0	0	0	0	0	0	0
38 isère	0	0	0	0	0	0	0	0	0	0	0	0	0	0	0	0
42 loire	0	0	0	0	0	0	0	0	0	0	0	0	0	0	0	0
69 rhône	0	0	0	0	0	0	0	0	0	0	0	0	0	0	0	0
73 savoie	0	0	0	0	0	0	0	0	0	0	0	0	0	0	0	0
74 haute savoie	0	0	0	0	0	0	0	0	0	0	0	0	0	0	0	0
<b>total</b>	<b>0</b>	<b>0</b>	<b>0</b>	<b>4</b>	<b>0</b>	<b>0</b>	<b>0</b>	<b>4</b>	<b>0</b>	<b>11</b>	<b>0</b>	<b>33</b>	<b>0</b>	<b>0</b>	<b>0</b>	<b>44</b>
<b>03 AUVERGNE</b>																
03 allier	0	0	0	0	0	0	0	0	0	0	0	0	0	0	0	0
15 cantal	0	0	0	0	0	0	0	0	0	0	0	0	0	0	0	0
43 haute loire	0	0	0	0	0	0	0	0	0	0	0	0	0	0	0	0
63 puy de dôme	0	0	0	0	0	0	0	0	0	0	0	0	0	0	0	0
<b>total</b>	<b>0</b>	<b>0</b>	<b>0</b>	<b>0</b>	<b>0</b>	<b>0</b>	<b>0</b>	<b>0</b>	<b>0</b>	<b>0</b>	<b>0</b>	<b>0</b>	<b>0</b>	<b>0</b>	<b>0</b>	<b>0</b>
<b>13 LANGUEDOC-ROUSSILLON</b>																
11 aude	0	0	0	0	0	0	0	0	7	0	31	29	0	0	37	29
30 gard	0	0	0	0	0	0	0	0	0	0	0	0	0	0	0	0
34 hérault	0	0	0	0	0	0	0	0	0	0	0	0	0	0	0	0
48 lozère	0	0	0	0	0	0	0	0	0	0	0	0	0	0	0	0
66 pyrénées oriental	0	0	0	0	0	0	0	0	0	0	0	0	0	0	0	0
<b>total</b>	<b>0</b>	<b>0</b>	<b>0</b>	<b>0</b>	<b>0</b>	<b>0</b>	<b>0</b>	<b>0</b>	<b>7</b>	<b>0</b>	<b>31</b>	<b>29</b>	<b>0</b>	<b>0</b>	<b>37</b>	<b>29</b>
<b>21 PACA</b>																
04 alpes de hte prov	0	0	0	0	0	0	0	0	0	0	0	0	0	0	0	0
05 hautes alpes	0	0	0	0	0	0	0	0	0	0	0	0	0	0	0	0
06 alpes maritimes	0	0	0	0	0	0	0	0	0	0	0	0	0	0	0	0
13 bouches du rhône	0	0	0	0	0	0	0	0	0	0	0	0	0	0	0	0
83 var	0	0	0	0	0	0	0	0	0	0	0	0	0	0	0	0
84 vaucluse	0	0	0	0	0	0	0	0	0	0	0	0	0	0	0	0
<b>total</b>	<b>0</b>	<b>0</b>	<b>0</b>	<b>0</b>	<b>0</b>	<b>0</b>	<b>0</b>	<b>0</b>	<b>0</b>	<b>0</b>	<b>0</b>	<b>0</b>	<b>0</b>	<b>0</b>	<b>0</b>	<b>0</b>
<b>09 CORSE</b>																
20 corse																
autres (1)																
<b>TOTAL FRANCE</b>	<b>75</b>	<b>105</b>	<b>709</b>	<b>965</b>	<b>2</b>	<b>9</b>	<b>786</b>	<b>1 078</b>	<b>3 728</b>	<b>5 304</b>	<b>3 006</b>	<b>4 839</b>	<b>5</b>	<b>137</b>	<b>6 740</b>	<b>10 280</b>
unité : tonne																

20/ Marché oléo-protéagineux > Edition 2014 @ FranceAgriMer/



# Stocks des oléo-protéagineux

situation provisoire fin août-2014 récolte 2013 et 2014

Les chiffres sont issus des collectes des campagnes 2013/14 et 2014/15. L'étude est réalisée à partir du département de production. Les graines sont d'origine française. (source : Etat2 consommation)

	colza								tournesol								
	coop		Négoce		Autres		Total		coop		Négoce		Autres		Total		
	2013	2014	2013	2014	2013	2014	2013	2014	2013	2014	2013	2014	2013	2014	2013	2014	
<b>12 ILE-DE-FRANCE</b>																	
75 ville-de-Paris	0	0	0	0	0	0	0	0	0	0	0	0	0	0	0	0	0
77 seine et marne	40 389	53 258	24 381	20 514	0	0	64 771	73 772	294	192	0	0	0	0	294	192	0
78 yvelines	8 716	13 450	0	1 705	238	2 856	8 954	18 011	21	0	0	0	0	21	0	0	0
91 essonne	11 670	9 190	11 624	11 525	1 205	3 965	24 499	24 680	33	58	44	27	0	77	85	0	0
92 hauts de seine	0	0	0	0	0	0	0	0	0	0	0	0	0	0	0	0	0
93 seine st denis	0	0	0	0	0	0	0	0	0	0	0	0	0	0	0	0	0
94 val de marne	0	0	0	0	0	0	0	0	0	0	0	0	0	0	0	0	0
95 val d'oise	2 349	6 527	351	1 284	0	0	2 699	7 811	0	0	0	0	0	0	0	0	0
<b>total</b>	<b>63 124</b>	<b>82 426</b>	<b>36 356</b>	<b>35 028</b>	<b>1 443</b>	<b>6 821</b>	<b>100 923</b>	<b>124 275</b>	<b>348</b>	<b>250</b>	<b>44</b>	<b>27</b>	<b>0</b>	<b>0</b>	<b>392</b>	<b>277</b>	<b>0</b>
<b>06 CHAMPAGNE-ARDENNE</b>																	
08 ardennes	35 015	41 481	3 349	2 195	0	0	38 364	43 675	32	38	0	0	0	0	32	38	0
10 aube	72 521	90 541	75 531	78 321	0	0	148 052	168 862	21	14	0	76	0	21	90	14	0
51 marne	156 654	175 654	15 010	22 705	19 839	26 035	191 503	224 394	0	0	1	2	34	12	35	14	0
52 haute marne	23 124	29 013	1 417	10 904	0	0	24 541	39 917	0	0	2	0	0	0	2	0	0
<b>total</b>	<b>287 315</b>	<b>336 689</b>	<b>95 306</b>	<b>114 125</b>	<b>19 839</b>	<b>26 035</b>	<b>402 460</b>	<b>476 848</b>	<b>53</b>	<b>51</b>	<b>3</b>	<b>79</b>	<b>34</b>	<b>12</b>	<b>90</b>	<b>142</b>	<b>0</b>
<b>19 PICARDIE</b>																	
02 aise	81 516	99 422	27 357	37 099	0	0	108 873	136 521	261	52	0	0	0	261	52	0	0
60 oise	84 702	104 571	10 255	13 777	0	0	94 957	118 348	3	13	37	0	0	39	13	0	0
80 somme	54 768	49 023	22 662	21 366	0	0	77 429	70 389	0	0	39	18	0	39	18	0	0
<b>total</b>	<b>220 985</b>	<b>253 016</b>	<b>60 274</b>	<b>72 241</b>	<b>0</b>	<b>0</b>	<b>281 259</b>	<b>325 257</b>	<b>264</b>	<b>65</b>	<b>76</b>	<b>18</b>	<b>0</b>	<b>0</b>	<b>340</b>	<b>83</b>	<b>0</b>
<b>11 HAUTE-NORMANDIE</b>																	
27 eure	41 933	45 240	15 444	10 811	267	314	57 644	56 365	200	236	0	14	0	200	250	0	0
76 seine maritime	35 724	44 254	11 309	8 548	362	403	47 395	53 205	0	0	0	0	0	0	0	0	0
<b>total</b>	<b>77 657</b>	<b>89 494</b>	<b>26 753</b>	<b>19 359</b>	<b>629</b>	<b>717</b>	<b>105 039</b>	<b>109 570</b>	<b>200</b>	<b>236</b>	<b>0</b>	<b>14</b>	<b>0</b>	<b>200</b>	<b>250</b>	<b>0</b>	<b>0</b>
<b>07 CENTRE</b>																	
18 cher	13 273	0	5 206	12 658	13 273	49 174	31 752	61 832	10	0	274	13	10	161	295	175	0
28 eure et loir	60 822	25 604	7 784	13 549	37 441	67 752	106 047	106 904	317	178	256	3	4	574	185	0	0
36 indre	10 416	3 601	8 653	4 826	48	25 693	19 116	34 120	535	0	482	450	0	293	1 017	743	0
37 indre et loire	13 081	17 434	5 097	7 929	3 677	12 557	21 856	37 920	797	1 616	1 098	131	580	2 025	3 294	0	0
41 loir et cher	27 148	0	420	7 051	74	52 207	27 641	59 258	0	0	171	440	0	236	171	677	0
45 loiret	30 863	25 694	14 821	16 914	15 662	21 543	61 346	64 151	47	60	293	143	3	343	205	0	0
<b>total</b>	<b>155 603</b>	<b>72 333</b>	<b>41 980</b>	<b>62 927</b>	<b>70 174</b>	<b>228 926</b>	<b>267 757</b>	<b>364 185</b>	<b>1 706</b>	<b>1 854</b>	<b>2 574</b>	<b>2 149</b>	<b>144</b>	<b>1 276</b>	<b>4 424</b>	<b>5 278</b>	<b>0</b>
<b>04 BASSE-NORMANDIE</b>																	
14 calvados	19 173	29 626	1 497	4 168	0	32	20 670	33 827	129	0	0	0	0	129	0	0	0
50 manche	890	0	675	346	315	32	1 879	378	0	0	0	0	0	0	0	0	0
61 orne	5 979	9 426	1 827	1 488	937	889	8 743	11 803	43	2	5	1	0	48	3	0	0
<b>total</b>	<b>26 042</b>	<b>39 052</b>	<b>3 999</b>	<b>6 003</b>	<b>1 252</b>	<b>952</b>	<b>31 293</b>	<b>46 007</b>	<b>172</b>	<b>2</b>	<b>5</b>	<b>1</b>	<b>0</b>	<b>177</b>	<b>3</b>	<b>0</b>	<b>0</b>
<b>05 BOURGOGNE</b>																	
21 côte d'or	50 780	69 419	7 166	12 149	428	528	58 373	82 096	334	565	0	0	0	334	565	0	0
58 nièvre	19 134	0	9 896	9 174	19 134	36 620	48 165	45 794	0	0	0	2	0	102	0	104	0
71 saône et loire	31 436	38 922	444	0	1 897	1 147	33 778	40 069	289	0	0	0	65	278	354	278	0
89 yonne	54 505	69 232	28 340	36 780	234	1 595	83 080	107 606	327	264	25	54	0	353	318	0	0
<b>total</b>	<b>155 855</b>	<b>177 572</b>	<b>45 847</b>	<b>58 102</b>	<b>21 693</b>	<b>39 890</b>	<b>223 395</b>	<b>275 564</b>	<b>950</b>	<b>829</b>	<b>26</b>	<b>57</b>	<b>65</b>	<b>380</b>	<b>1 041</b>	<b>1 266</b>	<b>0</b>
<b>17 NORD-PAS-DE-CALAIS</b>																	
59 nord	33 646	34 047	13 284	20 933	2 171	2 958	49 101	57 939	0	0	0	0	0	0	0	0	0
62 pas de calais	0	4 671	0	0	0	0	0	4 671	0	0	0	0	0	0	0	0	0
<b>total</b>	<b>33 646</b>	<b>38 718</b>	<b>13 284</b>	<b>20 933</b>	<b>2 171</b>	<b>2 958</b>	<b>49 101</b>	<b>62 609</b>	<b>0</b>	<b>0</b>	<b>0</b>	<b>0</b>	<b>0</b>	<b>0</b>	<b>0</b>	<b>0</b>	<b>0</b>
<b>15 LORRAINE</b>																	
54 meurthe et mose	50 563	62 459	2 804	1 487	222	157	53 588	64 103	1	15	0	0	0	16	1	31	0
55 meuse	56 063	91 495	3 936	12 528	0	0	59 999	104 023	0	18	0	0	0	0	18	0	0
57 moselle	58 801	97 186	17 567	11 693	0	0	76 368	108 879	0	0	243	53	0	243	53	0	0
88 vosges	0	2 379	29	0	0	0	29	2 379	0	27	0	0	0	0	27	0	0
<b>total</b>	<b>165 426</b>	<b>253 519</b>	<b>24 336</b>	<b>25 708</b>	<b>222</b>	<b>157</b>	<b>189 984</b>	<b>279 384</b>	<b>1</b>	<b>60</b>	<b>243</b>	<b>53</b>	<b>0</b>	<b>16</b>	<b>244</b>	<b>128</b>	<b>0</b>
<b>01 ALSACE</b>																	
67 bas rhin	3 590	4 761	832	829	0	0	4 422	5 590	0	0	3	2	0	3	2	0	0
68 haut rhin	28 492	31 871	9 534	12 210	0	0	38 026	44 081	2 597	2	223	1	0	2 820	3	0	0
<b>total</b>	<b>32 082</b>	<b>36 632</b>	<b>10 366</b>	<b>13 039</b>	<b>0</b>	<b>0</b>	<b>42 448</b>	<b>49 671</b>	<b>2 597</b>	<b>2</b>	<b>226</b>	<b>3</b>	<b>0</b>	<b>2 823</b>	<b>5</b>	<b>0</b>	<b>0</b>
<b>10 FRANCHE-COMTE</b>																	
25 doubs	473	261	100	270	0	0	573	531	1	0	0	0	0	1	0	0	0
39 jura	9 245	12 020	419	784	0	0	9 664	12 804	0	20	0	0	0	0	20	0	0
70 haute saône	1 120	3 810	8 029	11 417	0	0	9 150	15 227	0	0	11	88	0	11	88	0	0
90 territoire de bello	681	1 915	0	0	0	0	681	1 915	0	0	0	0	0	0	0	0	0
<b>total</b>	<b>11 519</b>	<b>18 005</b>	<b>8 548</b>	<b>12 471</b>	<b>0</b>	<b>0</b>	<b>20 067</b>	<b>30 477</b>	<b>1</b>	<b>20</b>	<b>11</b>	<b>88</b>	<b>0</b>	<b>12</b>	<b>108</b>	<b>0</b>	<b>0</b>
<b>18 PAYS DE LA LOIRE</b>																	
44 loire atlantique	16 804	17 583	6 364	7 942	6 451	7 295	29 619	32 819	1	3	31	41	0	33	45	0	0
49 maine et loire	11 705	13 769	5 718	6 298	2	125	17 425	20 192	709	1 216	829	23	0	1 538	1 239	0	0
53 mayenne	8 742	27	8 632	6 068	8 975	6 735	26 348	12 829	0	0	0	0	0	0	0	0	0
72 sarthe	14 074	21 014	7 713	9 001	1	0	21 788	30 015	0	63	316	78	0	316	141	0	0
85 vendée	2 314	971	887	954	0	0	3 201	1 926	95	477	70	2	0	165	479	0	0
<b>total</b>	<b>53 639</b>	<b>53 364</b>	<b>29 314</b>	<b>30 262</b>	<b>15 429</b>	<b>14 155</b>	<b>98 382</b>	<b>97 781</b>	<b>805</b>	<b>1 760</b>	<b>1 246</b>	<b>144</b>	<b>0</b>	<b>2 051</b>	<b>1 903</b>	<b>0</b>	<b>0</b>
<b>06 BRETAGNE</b>																	
22 côtes d'armor	8 594	10 936	5 385	5 193	9 793	8 860	23 771	24 989	0	0	0	0	0	0	0	0	0
29 finistère	6 847	4 354	1 703	1 629	10 133	7 710	18 683	13 622	0	0	0	0	0	0	0	0	0
35 ille et vilaine	1 363	593	5 626	4 963	10 544	7 540	17 534	13 086	0	0	5	26	0	5	26	0	0
56 morbihan	1 288	1 001	3 711	3 218	7 689	7 373	12 688	11 592	0	0	0	0	0	0	0	0	0

## Stocks des oléo-protéagineux

situation provisoire fin août-2014 récolte 2013 et 2014

Les chiffres sont issus des collectes des campagnes 2013/14 et 2014/15. L'étude est réalisée à partir du département de production. Les graines sont d'origine française. (source : Etat2 consommation)

	colza						tournesol									
	coop		Négoce		Autres		Total		coop		Négoce		Autres		Total	
	2013	2014	2013	2014	2013	2014	2013	2014	2013	2014	2013	2014	2013	2014	2013	2014
<b>20 POITOU-CHARENTES</b>																
16 charente	1 775	4 014	83	0	0	0	1 858	4 014	1 192	310	1 892	2 281	0	0	3 084	2 591
17 charente maritime	9 109	19 103	776	1 423	0	149	9 885	20 675	347	881	259	0	0	0	606	881
79 deus sèvres	10 656	19 098	6 336	10 835	0	0	16 992	29 933	298	134	3 564	2 800	0	0	3 862	2 935
86 nièvre	92 491	174 047	2 066	14 476	0	0	94 557	188 524	4 500	2 352	538	384	0	0	5 038	2 736
<b>total</b>	<b>114 031</b>	<b>216 262</b>	<b>9 261</b>	<b>26 734</b>	<b>0</b>	<b>149</b>	<b>123 292</b>	<b>243 145</b>	<b>6 338</b>	<b>3 678</b>	<b>6 253</b>	<b>5 465</b>	<b>0</b>	<b>0</b>	<b>12 591</b>	<b>9 143</b>
<b>02 AQUITAINE</b>																
24 dordogne	1 556	2 108	97	767	118	1 521	1 771	4 396	388	288	22	0	106	110	516	397
33 girond	86	559	255	0	4 021	2 627	4 362	3 186	0	75	671	107	0	8	671	190
40 landes	14	19	5 374	5 465	224	631	5 612	6 115	28	18	0	0	79	28	97	
47 lot et garonne	0	1	2 882	1 448	11	161	2 893	1 610	201	352	929	1 955	0	0	1 130	2 307
64 pyrénées	1 497	1 415	178	1 859	0	70	1 675	3 344	120	210	14	0	1	135	211	
<b>total</b>	<b>3 153</b>	<b>4 102</b>	<b>8 786</b>	<b>9 539</b>	<b>4 374</b>	<b>5 010</b>	<b>16 313</b>	<b>18 651</b>	<b>737</b>	<b>942</b>	<b>1 635</b>	<b>2 062</b>	<b>106</b>	<b>197</b>	<b>2 478</b>	<b>3 201</b>
<b>16 MIDI-PYRENEES</b>																
09 arriège	611	768	23	23	0	0	634	791	24	26	2	2	0	0	26	28
12 aveyron	70	350	879	997	71	113	1 021	1 461	0	0	38	54	0	0	38	54
31 haute garonne	4 988	3 835	133	800	18 432	14 583	23 552	19 217	23	19	13	7 695	1 108	452	1 144	8 167
32 gers	4 534	4 186	309	130	1 193	2 270	6 035	6 586	1 311	1 878	645	107	732	380	2 688	2 364
46 lot	375	189	14	34	0	0	389	223	54	42	0	0	0	0	54	42
65 hautes pyrénées	0	0	521	39	0	79	521	118	0	0	24	15	0	0	24	15
81 tarn	768	313	3 672	3 117	180	650	4 619	4 080	30	0	267	86	158	109	455	194
82 tarn et garonne	697	84	2 247	2 349	0	0	2 944	2 432	2 469	1 128	636	1 201	0	25	3 105	2 354
<b>total</b>	<b>12 041</b>	<b>9 724</b>	<b>7 798</b>	<b>7 489</b>	<b>19 875</b>	<b>17 694</b>	<b>39 714</b>	<b>34 907</b>	<b>3 911</b>	<b>3 093</b>	<b>1 625</b>	<b>9 160</b>	<b>1 998</b>	<b>965</b>	<b>7 533</b>	<b>13 218</b>
<b>14 LIMOUSIN</b>																
19 corrèze	35	87	92	0	0	0	127	87	0	0	0	0	0	0	0	0
23 creuse	115	382	164	158	14	9	293	549	0	0	10	34	3	3	13	37
87 haute vienne	317	456	0	196	0	0	317	652	13	0	0	0	0	4	13	4
<b>total</b>	<b>467</b>	<b>925</b>	<b>256</b>	<b>354</b>	<b>14</b>	<b>9</b>	<b>737</b>	<b>1 289</b>	<b>13</b>	<b>0</b>	<b>10</b>	<b>34</b>	<b>3</b>	<b>7</b>	<b>25</b>	<b>41</b>
<b>22 RHONE-ALPES</b>																
01 ain	3 478	2 929	6 555	7 934	11	170	10 044	11 033	972	0	72	153	2	0	1 047	153
07 ardèche	0	110	0	0	0	0	0	110	0	35	0	0	0	0	35	
26 drôme	4 955	6 267	347	748	1 668	2 361	6 970	9 376	369	1 202	32	70	31	210	433	1 482
38 isère	7 588	3 367	1 215	847	0	0	8 804	4 214	68	680	0	0	222	68	902	
42 loire	0	0	274	120	0	0	274	120	0	0	0	0	0	0	0	0
69 rhône	11 096	17 940	0	72	1 268	43	12 364	18 055	184	160	0	0	0	184	160	
73 savoie	0	0	0	0	0	0	0	0	0	0	0	0	0	0	0	0
74 haute savoie	922	965	1	0	0	176	922	1 142	18	15	0	0	0	18	15	
<b>total</b>	<b>28 039</b>	<b>31 579</b>	<b>8 392</b>	<b>9 721</b>	<b>2 947</b>	<b>2 750</b>	<b>39 378</b>	<b>44 050</b>	<b>1 611</b>	<b>2 092</b>	<b>104</b>	<b>223</b>	<b>33</b>	<b>431</b>	<b>1 749</b>	<b>2 746</b>
<b>03 AUVERGNE</b>																
03 allier	10 188	11 037	1 991	2 083	57	816	12 236	13 935	7	34	129	68	46	65	181	167
15 cantal	0	0	0	0	0	0	0	0	0	0	0	0	0	0	0	0
43 haute loire	0	0	84	79	80	47	163	126	0	0	11	0	0	0	11	
63 puy de dôme	2 205	2 713	1 034	926	246	199	3 485	3 837	0	40	6	0	107	111	113	151
<b>total</b>	<b>12 393</b>	<b>13 749</b>	<b>3 109</b>	<b>3 087</b>	<b>382</b>	<b>1 061</b>	<b>15 884</b>	<b>17 898</b>	<b>7</b>	<b>73</b>	<b>134</b>	<b>79</b>	<b>153</b>	<b>176</b>	<b>294</b>	<b>328</b>
<b>13 LANGUEDOC-ROUSSILLON</b>																
11 aude	63	1 781	0	0	7 353	5 584	7 416	7 365	0	0	7	0	3 560	1 874	3 567	1 874
30 gard	0	0	168	122	3 056	2 561	3 224	2 682	8	26	11	14	387	176	406	215
34 hérault	1 637	0	3	0	1 637	446	3 276	446	0	0	87	0	0	50	87	50
48 lozère	0	0	0	0	0	0	0	0	0	0	0	0	0	0	0	0
66 pyrénées orientales	0	0	0	0	0	0	0	0	0	0	0	0	0	0	0	0
<b>total</b>	<b>1 700</b>	<b>1 781</b>	<b>171</b>	<b>122</b>	<b>12 046</b>	<b>8 591</b>	<b>13 917</b>	<b>10 493</b>	<b>8</b>	<b>26</b>	<b>105</b>	<b>14</b>	<b>3 947</b>	<b>2 099</b>	<b>4 060</b>	<b>2 139</b>
<b>21 PACA</b>																
04 alpes de hte prov	1 294	1 349	561	335	8	22	1 864	1 705	20	27	0	29	2	5	22	62
05 hautes alpes	0	0	0	0	0	0	0	0	2	72	0	0	0	0	2	72
06 alpes maritimes	0	0	0	0	0	0	0	0	0	0	0	0	0	0	0	0
13 bouches du rhône	0	46	0	8	12	6	12	60	66	150	0	0	0	66	150	
83 var	0	0	0	0	0	0	0	0	0	0	0	0	0	0	0	0
84 vaucluse	1 023	881	0	146	0	0	1 023	1 027	57	136	34	359	0	90	495	
<b>total</b>	<b>2 317</b>	<b>2 276</b>	<b>561</b>	<b>489</b>	<b>20</b>	<b>27</b>	<b>2 899</b>	<b>2 792</b>	<b>145</b>	<b>385</b>	<b>34</b>	<b>388</b>	<b>2</b>	<b>5</b>	<b>181</b>	<b>778</b>
<b>09 CORSE</b>																
20 corse																
autres (1)																
<b>TOTAL FRANCE</b>	<b>1 475 126</b>	<b>1 748 094</b>	<b>451 121</b>	<b>542 736</b>	<b>210 669</b>	<b>387 383</b>	<b>2 136 916</b>	<b>2 678 213</b>	<b>19 866</b>	<b>15 416</b>	<b>14 358</b>	<b>20 081</b>	<b>6 485</b>	<b>5 564</b>	<b>40 709</b>	<b>41 061</b>

unité : tonne

(1) départements non précisés

## Stocks des oléo-protéagineux

situation provisoire fin août-2014 récolte 2013 et 2014

*Les chiffres sont issus des collectes des campagnes 2013/14 et 2014/15. L'étude est réalisée à partir du département de production. Les graines sont d'origine française. (source : Etat2 consommation)*

	soja								lin								
	coop		Négoce		Autres		Total		coop		Négoce		Autres		Total		
	2013	2014	2013	2014	2013	2014	2013	2014	2013	2014	2013	2014	2013	2014	2013	2014	
<b>12 ILE-DE-FRANCE</b>																	
75 ville-de-Paris	0	0	0	0	0	0	0	0	0	0	0	0	0	0	0	0	0
77 seine et marne	0	0	0	0	0	0	0	0	0	0	0	0	0	0	0	0	0
78 yvelines	0	0	0	0	0	0	0	0	1	0	0	0	0	0	0	1	0
91 essonne	0	0	0	0	0	0	0	0	0	0	0	0	0	0	0	0	0
92 hauts de seine	0	0	0	0	0	0	0	0	0	0	0	0	0	0	0	0	0
93 seine st denis	0	0	0	0	0	0	0	0	0	0	0	0	0	0	0	0	0
94 val de marne	0	0	0	0	0	0	0	0	0	0	0	0	0	0	0	0	0
95 val d'oise	0	0	0	0	0	0	0	0	0	0	0	0	0	0	0	0	0
<b>total</b>	<b>0</b>	<b>0</b>	<b>0</b>	<b>0</b>	<b>0</b>	<b>0</b>	<b>0</b>	<b>0</b>	<b>1</b>	<b>0</b>	<b>0</b>	<b>0</b>	<b>0</b>	<b>0</b>	<b>0</b>	<b>1</b>	<b>0</b>
<b>08 CHAMPAGNE-ARDENNE</b>																	
08 ardennes	0	0	0	0	0	0	0	0	95	104	0	0	0	0	95	104	0
10 aube	8	3	31	0	0	0	39	3	0	14	0	0	0	0	0	14	0
51 marne	10	0	0	0	0	0	10	0	0	0	0	0	0	0	0	0	0
52 haute marne	0	0	7	0	0	0	7	0	0	0	0	0	0	0	0	0	0
<b>total</b>	<b>18</b>	<b>3</b>	<b>37</b>	<b>0</b>	<b>0</b>	<b>0</b>	<b>55</b>	<b>3</b>	<b>95</b>	<b>118</b>	<b>0</b>	<b>0</b>	<b>0</b>	<b>0</b>	<b>95</b>	<b>118</b>	<b>0</b>
<b>19 PICARDIE</b>																	
02 aisne	0	0	0	0	0	0	0	0	0	0	0	0	0	0	0	0	0
60 oise	0	0	0	0	0	0	0	0	432	541	0	0	0	0	432	541	0
80 somme	0	0	0	0	0	0	0	0	0	0	0	0	0	0	0	0	0
<b>total</b>	<b>0</b>	<b>0</b>	<b>0</b>	<b>0</b>	<b>0</b>	<b>0</b>	<b>0</b>	<b>0</b>	<b>432</b>	<b>541</b>	<b>0</b>	<b>0</b>	<b>0</b>	<b>0</b>	<b>432</b>	<b>541</b>	<b>0</b>
<b>11 HAUTE-NORMANDIE</b>																	
27 eure	0	25	0	0	0	0	0	25	23	16	0	0	0	0	23	16	0
76 seine maritime	0	0	0	0	0	0	0	0	0	0	0	0	0	0	0	0	0
<b>total</b>	<b>0</b>	<b>25</b>	<b>0</b>	<b>0</b>	<b>0</b>	<b>0</b>	<b>0</b>	<b>25</b>	<b>23</b>	<b>16</b>	<b>0</b>	<b>0</b>	<b>0</b>	<b>0</b>	<b>23</b>	<b>16</b>	<b>0</b>
<b>07 CENTRE</b>																	
18 cher	0	0	0	0	0	0	0	0	0	3	73	0	0	3	73	0	0
28 eure et loir	0	0	7	16	0	0	7	16	247	184	1	0	0	248	184	0	0
36 indre	0	0	0	0	0	0	0	0	0	97	373	0	0	97	373	0	0
37 indre et loire	0	0	34	0	0	0	34	0	0	575	1 474	0	0	575	1 474	0	0
41 loir et cher	0	0	0	0	0	0	0	0	0	0	0	0	0	0	0	0	0
45 loiret	1	0	0	0	0	10	1	10	133	272	0	81	51	17	185	369	0
<b>total</b>	<b>1</b>	<b>0</b>	<b>41</b>	<b>16</b>	<b>0</b>	<b>10</b>	<b>43</b>	<b>25</b>	<b>380</b>	<b>456</b>	<b>675</b>	<b>2 002</b>	<b>51</b>	<b>17</b>	<b>1 106</b>	<b>2 474</b>	<b>0</b>
<b>04 BASSE-NORMANDIE</b>																	
14 calvados	0	0	0	0	0	0	0	0	0	21	0	0	0	0	21	0	0
50 manche	0	0	0	0	0	0	0	0	0	0	0	0	0	0	0	0	0
61 orne	0	0	0	0	0	0	0	0	0	0	0	0	0	0	0	0	0
<b>total</b>	<b>0</b>	<b>0</b>	<b>0</b>	<b>0</b>	<b>0</b>	<b>0</b>	<b>0</b>	<b>0</b>	<b>0</b>	<b>21</b>	<b>0</b>	<b>0</b>	<b>0</b>	<b>0</b>	<b>21</b>	<b>0</b>	<b>0</b>
<b>05 BOURGOGNE</b>																	
21 côte d'or	318	363	178	74	0	0	497	437	0	58	0	182	0	0	0	240	0
58 nièvre	0	0	0	0	0	0	0	0	0	0	0	0	0	0	0	0	0
71 saône et loire	0	66	0	0	236	60	236	125	0	0	0	0	0	0	0	0	0
89 yonne	8	251	0	0	0	0	8	251	98	96	0	0	0	0	98	96	0
<b>total</b>	<b>326</b>	<b>679</b>	<b>178</b>	<b>74</b>	<b>236</b>	<b>60</b>	<b>741</b>	<b>813</b>	<b>98</b>	<b>154</b>	<b>0</b>	<b>182</b>	<b>0</b>	<b>0</b>	<b>98</b>	<b>336</b>	<b>0</b>
<b>17 NORD-PAS-DE-CALAIS</b>																	
59 nord	0	0	0	0	0	0	0	0	0	0	0	0	0	0	0	0	0
62 pas de calais	0	0	0	0	0	0	0	0	0	0	0	0	0	0	0	0	0
<b>total</b>	<b>0</b>	<b>0</b>	<b>0</b>	<b>0</b>	<b>0</b>	<b>0</b>	<b>0</b>	<b>0</b>	<b>0</b>	<b>0</b>	<b>0</b>	<b>0</b>	<b>0</b>	<b>0</b>	<b>0</b>	<b>0</b>	<b>0</b>
<b>15 LORRAINE</b>																	
54 meurthe et moselle	0	0	0	0	0	0	0	0	46	0	0	0	0	46	0	0	0
55 meuse	0	0	0	0	0	0	0	0	285	478	111	81	0	396	559	0	0
57 moselle	0	0	0	0	0	0	0	0	0	30	0	0	0	30	0	0	0
88 vosges	0	0	0	0	0	0	0	0	0	0	0	0	0	0	0	0	0
<b>total</b>	<b>0</b>	<b>0</b>	<b>0</b>	<b>0</b>	<b>0</b>	<b>0</b>	<b>0</b>	<b>0</b>	<b>331</b>	<b>508</b>	<b>111</b>	<b>81</b>	<b>0</b>	<b>442</b>	<b>589</b>	<b>0</b>	<b>0</b>
<b>01 ALSACE</b>																	
67 bas rhin	0	0	0	0	0	0	0	0	0	0	0	0	0	0	0	0	0
68 haut rhin	2 483	1 754	77	12	0	0	2 560	1 765	0	0	0	0	0	0	0	0	0
<b>total</b>	<b>2 483</b>	<b>1 754</b>	<b>77</b>	<b>12</b>	<b>0</b>	<b>0</b>	<b>2 560</b>	<b>1 765</b>	<b>0</b>	<b>0</b>	<b>0</b>	<b>0</b>	<b>0</b>	<b>0</b>	<b>0</b>	<b>0</b>	<b>0</b>
<b>10 FRANCHE-COMTE</b>																	
25 doubs	0	0	0	0	0	0	0	0	0	0	0	0	0	0	0	0	0
39 jura	164	62	22	0	0	0	186	62	0	0	0	0	0	0	0	0	0
70 haute saône	33	0	2	17	0	0	35	17	0	0	0	0	0	0	0	0	0
90 territoire de bello	0	0	0	0	0	0	0	0	0	0	0	0	0	0	0	0	0
<b>total</b>	<b>197</b>	<b>62</b>	<b>24</b>	<b>17</b>	<b>0</b>	<b>0</b>	<b>221</b>	<b>79</b>	<b>0</b>	<b>0</b>	<b>0</b>	<b>0</b>	<b>0</b>	<b>0</b>	<b>0</b>	<b>0</b>	<b>0</b>
<b>18 PAYS DE LA LOIRE</b>																	
44 loire atlantique	0	0	0	0	0	0	0	0	0	0	0	0	0	0	0	0	0
49 maine et loire	0	0	0	0	0	0	0	0	91	152	31	111	0	122	263	0	0
53 mayenne	0	0	31	22	0	0	31	22	0	0	101	72	52	190	153	262	0
72 sarthe	0	0	0	0	0	0	0	0	0	0	0	0	0	0	0	0	0
85 vendée	0	0	0	0	0	0	0	0	1 033	1 201	0	0	0	1 033	1 201	0	0
<b>total</b>	<b>0</b>	<b>0</b>	<b>31</b>	<b>22</b>	<b>0</b>	<b>0</b>	<b>31</b>	<b>22</b>	<b>1 124</b>	<b>1 353</b>	<b>133</b>	<b>183</b>	<b>52</b>	<b>190</b>	<b>1 309</b>	<b>1 726</b>	<b>0</b>
<b>06 BRETAGNE</b>																	
22 côtes d'armor	0	0	0	0	11	9	11	9	0	0	96	90	0	67	97	157	0
29 finistère	0	0	0	0	0	0	0	0	0	0	0	0	224	0	224	0	0
35 ille et vilaine	0	0	0	0	0	0	0	0	28	0	0	3	172	251	200	255	0
56 morbihan	0	0	0	0	0	0	0	0	0	0	0	0	0	0	0	0	0
<b>total</b>	<b>0</b>	<b>0</b>	<b>0</b>	<b>0</b>	<b>11</b>	<b>9</b>	<b>11</b>	<b>9</b>	<b>28</b>	<b>0</b>	<b>96</b>	<b>93</b>	<b>397</b>	<b>318</b>	<b>521</b>	<b>411</b>	<b>0</b>

## Stocks des oléo-protéagineux

situation provisoire fin août-2014 récolte 2013 et 2014

Les chiffres sont issus des collectes des campagnes 2013/14 et 2014/15. L'étude est réalisée à partir du département de production. Les graines sont d'origine française. (source : Etat2 consommation)

	soja								lin								
	coop		Négoce		Autres		Total		coop		Négoce		Autres		Total		
	2013	2014	2013	2014	2013	2014	2013	2014	2013	2014	2013	2014	2013	2014	2013	2014	
<b>20 POITOU-CHARENTES</b>																	
16 charente	0	0	0	0	0	0	0	0	5	0	108	139	0	0	114	139	
17 charente maritim	13	27	0	0	0	0	13	27	182	415	0	0	0	0	182	415	
79 deux sèvres	0	0	0	0	0	0	0	0	22	55	287	624	0	0	309	678	
86 vienne	0	0	0	0	0	0	0	0	0	0	54	153	0	0	54	153	
<b>total</b>	<b>13</b>	<b>27</b>	<b>0</b>	<b>0</b>	<b>0</b>	<b>0</b>	<b>13</b>	<b>27</b>	<b>209</b>	<b>470</b>	<b>449</b>	<b>916</b>	<b>0</b>	<b>0</b>	<b>658</b>	<b>1 386</b>	
<b>02 AQUITAINE</b>																	
24 dordogne	0	0	0	0	133	144	133	144	31	23	0	0	1	1	31	24	
33 gironde	0	0	0	0	0	0	0	0	0	0	0	0	0	0	0	0	
40 landes	29	65	109	183	4	0	141	248	0	0	0	0	0	0	0	0	
47 lot et garonne	11	495	361	160	163	57	536	713	0	0	0	0	0	0	0	0	
64 pyrénées	87	28	0	0	0	0	87	28	0	0	0	0	0	0	0	0	
<b>total</b>	<b>127</b>	<b>588</b>	<b>471</b>	<b>343</b>	<b>300</b>	<b>201</b>	<b>897</b>	<b>1 132</b>	<b>31</b>	<b>23</b>	<b>0</b>	<b>0</b>	<b>1</b>	<b>1</b>	<b>31</b>	<b>24</b>	
<b>16 MIDI-PYRENEES</b>																	
09 ariège	26	55	0	0	0	0	26	55	22	0	0	0	0	0	22	0	
12 aveyron	0	3	47	45	0	0	47	49	0	0	0	0	0	0	0	0	
31 haute garonne	0	0	753	1 069	921	1 112	1 674	2 181	0	0	0	0	50	121	50	121	
32 gers	651	1 208	9	35	14	74	674	1 318	90	474	0	0	349	662	438	1 136	
46 lot	0	0	0	0	0	0	0	0	14	14	0	0	0	0	14	14	
65 hautes pyrénées	0	0	0	8	0	0	8	8	0	0	17	2	0	0	17	2	
81 tarn	134	0	169	689	820	811	1 123	1 499	276	307	18	303	0	0	294	610	
82 tarn et garonne	69	107	2	114	0	0	71	221	0	0	0	0	0	0	0	0	
<b>total</b>	<b>879</b>	<b>1 374</b>	<b>981</b>	<b>1 959</b>	<b>1 755</b>	<b>1 997</b>	<b>3 615</b>	<b>5 330</b>	<b>402</b>	<b>796</b>	<b>34</b>	<b>305</b>	<b>399</b>	<b>783</b>	<b>834</b>	<b>1 883</b>	
<b>14 LIMOUSIN</b>																	
19 corrèze	0	0	0	0	1	1	1	1	0	0	0	0	0	0	0	0	
23 creuse	0	0	0	0	0	0	0	0	0	0	0	0	0	0	0	0	
87 haute vienne	0	0	0	0	0	0	0	0	0	0	0	0	0	0	0	0	
<b>total</b>	<b>0</b>	<b>0</b>	<b>0</b>	<b>0</b>	<b>1</b>	<b>1</b>	<b>1</b>	<b>1</b>	<b>0</b>	<b>0</b>	<b>0</b>	<b>0</b>	<b>0</b>	<b>0</b>	<b>0</b>	<b>0</b>	
<b>22 RHÔNE-ALPES</b>																	
01 ain	0	579	0	135	0	0	0	713	0	11	0	33	0	0	0	44	
07 ardèche	0	0	0	0	0	0	0	0	0	0	0	0	0	0	0	0	
26 drôme	607	926	0	0	14	0	621	926	0	0	0	0	0	0	0	0	
38 isère	111	10	0	4	0	0	111	14	0	0	0	0	0	0	0	0	
42 loire	0	0	0	67	0	0	67	67	0	0	0	0	0	0	0	0	
69 rhône	0	0	299	6	0	0	299	6	0	0	0	0	0	0	0	0	
73 savoie	0	6	0	0	0	0	6	6	0	0	0	0	0	0	0	0	
74 haute savoie	0	0	0	0	0	0	0	0	0	0	0	0	0	0	0	0	
<b>total</b>	<b>718</b>	<b>1 521</b>	<b>299</b>	<b>212</b>	<b>14</b>	<b>0</b>	<b>1 032</b>	<b>1 733</b>	<b>0</b>	<b>11</b>	<b>0</b>	<b>33</b>	<b>0</b>	<b>0</b>	<b>0</b>	<b>44</b>	
<b>03 AUVERGNE</b>																	
03 allier	80	233	0	0	94	75	174	308	0	0	0	0	0	0	0	0	
15 cantal	0	0	0	0	0	0	0	0	0	0	0	0	0	0	0	0	
43 haute loire	0	0	0	0	6	0	6	6	0	0	0	0	0	0	0	0	
63 puy de dôme	0	0	0	0	202	141	202	141	0	0	0	0	37	33	37	33	
<b>total</b>	<b>80</b>	<b>233</b>	<b>0</b>	<b>0</b>	<b>301</b>	<b>216</b>	<b>381</b>	<b>449</b>	<b>0</b>	<b>0</b>	<b>0</b>	<b>0</b>	<b>37</b>	<b>33</b>	<b>37</b>	<b>33</b>	
<b>13 LANGUEDOC-ROUSSILLON</b>																	
11 aude	58	52	338	338	623	517	1 018	907	0	0	0	0	26	27	26	27	
30 gard	0	0	0	0	18	16	18	16	0	0	0	0	0	0	0	0	
34 hérault	0	0	0	0	0	0	0	0	0	0	0	0	0	0	0	0	
48 lozère	0	0	0	0	0	0	0	0	0	0	0	0	0	0	0	0	
66 pyrénées oriental	0	0	0	0	0	0	0	0	0	0	0	0	0	0	0	0	
<b>total</b>	<b>58</b>	<b>52</b>	<b>338</b>	<b>338</b>	<b>641</b>	<b>533</b>	<b>1 036</b>	<b>923</b>	<b>0</b>	<b>0</b>	<b>0</b>	<b>0</b>	<b>26</b>	<b>27</b>	<b>26</b>	<b>27</b>	
<b>21 PACA</b>																	
04 alpes de hte prov	0	12	3	0	69	0	71	12	0	0	0	0	0	0	0	0	
05 hautes alpes	0	0	0	0	0	0	0	0	0	0	0	0	0	0	0	0	
06 alpes maritimes	0	0	0	0	0	0	0	0	0	0	0	0	0	0	0	0	
13 bouches du rhône	0	0	0	0	0	0	0	0	0	0	0	0	0	0	0	0	
83 var	0	0	0	0	0	0	0	0	0	0	0	0	0	0	0	0	
84 vaucluse	0	0	0	0	0	0	0	0	0	0	0	0	0	0	0	0	
<b>total</b>	<b>0</b>	<b>12</b>	<b>3</b>	<b>0</b>	<b>69</b>	<b>0</b>	<b>71</b>	<b>12</b>	<b>0</b>	<b>0</b>	<b>0</b>	<b>0</b>	<b>0</b>	<b>0</b>	<b>0</b>	<b>0</b>	
<b>09 CORSE</b>																	
20 corse																	
autres (1)																	
<b>TOTAL FRANCE</b>	<b>4 899</b>	<b>6 330</b>	<b>2 479</b>	<b>2 992</b>	<b>3 328</b>	<b>3 026</b>	<b>10 706</b>	<b>12 348</b>	<b>3 152</b>	<b>4 465</b>	<b>1 498</b>	<b>3 794</b>	<b>962</b>	<b>1 369</b>	<b>5 612</b>	<b>9 628</b>	
unité : tonne																	

