

> Les indicateurs économiques suivis par FranceAgriMer

## Tableau de bord hebdomadaire

2015 – n° 28

France

### Collecte brute

#### Collecte de la semaine 27

|                    |                               |
|--------------------|-------------------------------|
|                    | Du 29 juin au 05 juillet 2015 |
| évol. % n-1        | - 0,6 %                       |
| évol. % s-1        | - 2,2 %                       |
| évol. % moy. 5 ans | 4,5 %                         |

Source : FranceAgriMer

#### Collecte hebdomadaire des dernières campagnes

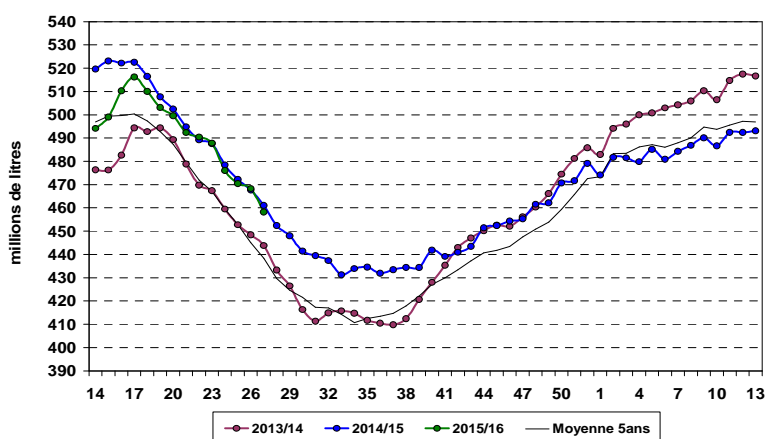

Source : FranceAgriMer / sondage hebdomadaire

#### Collecte mensuelle

|                  | Litrage  | MG (g/l) | MP (g/l) |
|------------------|----------|----------|----------|
| Mai 2015         | - 0,20 % | - 0,15 % | - 0,42 % |
| Cumul année 2015 | - 2,20 % | 0,34 %   | - 0,10 % |

Source : FranceAgriMer

#### Prix du lait payé aux producteurs\*

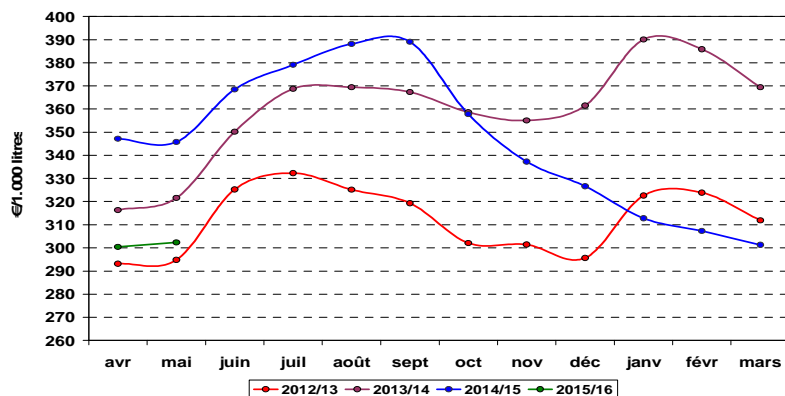

(\*) Prix, toutes primes comprises, toutes qualités confondues, ramené à un lait standard (38g de MG, 32g de MP) ; il s'agit du prix payé aux producteurs au cours du mois et pouvant inclure, le cas échéant, des avances.

Source : FranceAgriMer / sondage mensuel

#### Prix du lait (€ / 1 000 litres)

|                 |           |
|-----------------|-----------|
| Mai 2015        | 302,38    |
| évol. % n-1     | - 12,43 % |
| évol. % m-1     | 0,65 %    |
| Par trimestre : |           |
| Trim. 1 2015    | 307,13    |
| Trim. 2 2015    |           |
| Trim. 3 2015    |           |
| Trim. 4 2015    |           |
| Rappel :        |           |
| Année 2014      | 365,39    |

Le prix du lait (mai 2015) est en baisse de 43,4 euros / 1 000 litres par rapport à l'année précédente.

Évolution des abattages de vaches (laitières et allaitantes)

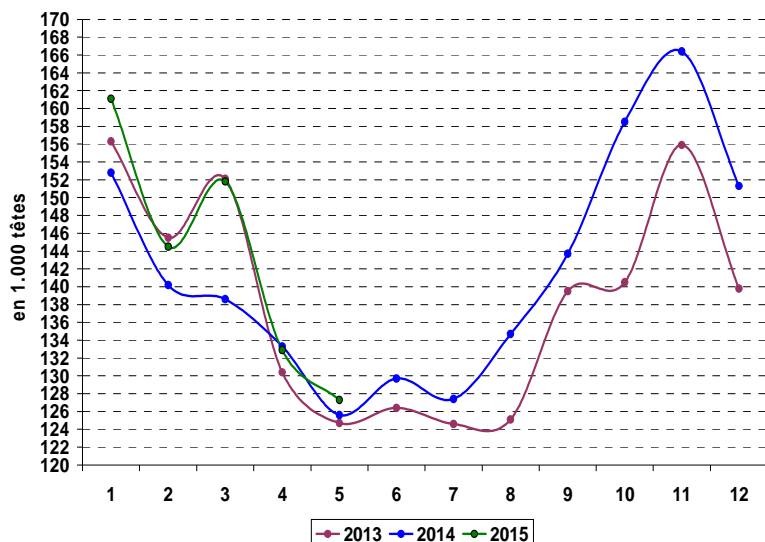

**Mai 2015 :**

Les abattages de vaches, progressent de 1,4 %, soit + 1 700 têtes par rapport à l'année précédente.

Le poids moyen des carcasses est de 364 kg et progresse de 3kg par rapport à l'année précédente.

Source : SSP

Fabrications

Évolution des fabrications de PGC et produits industriels

|                         | Jun 2015 | Évolution M/M-1 | Évolution N/N-1 | Cumul annuel 2015 | Évolution N/N-1 |
|-------------------------|----------|-----------------|-----------------|-------------------|-----------------|
| Lait conditionné        | S        | S               | S               | 1 172 625         | - 4,36 %        |
| Yaourt et dessert lacté | 195 392  | - 0,98 %        | - 5,28 %        | 763 390           | - 4,47 %        |
| Crème conditionnée      | 38 465   | 8,69 %          | 3,14 %          | 139 418           | - 3,08 %        |
| Beurre et MGLA (1)      | 40 477   | - 0,37 %        | 2,67 %          | 160 515           | 2,34 %          |
| Poudre de lait          | 52 271   | 6,72 %          | - 6,17 %        | 196 380           | - 3,58 %        |
| Fromages (2)            | S        | S               | S               | 638 534           | - 3,21 %        |

Unités : 1 000 litres (lait) sinon en tonnes

- (1) En équivalent beurre (MGLA)
- (2) fromages et spécialités fromagères de vache
- (S) Données soumises au secret statistique (provisoire)

Source : Enquête mensuelle laitière SSP/FranceAgriMer

Commerce extérieur

Évolution du commerce extérieur français

| Avril 2015                 | EXPORTATIONS        |             | IMPORTATIONS        |             | SOLDE DES ECHANGES  |                  |
|----------------------------|---------------------|-------------|---------------------|-------------|---------------------|------------------|
|                            | Volume 1.000 tonnes | évol. % n-1 | Volume 1.000 tonnes | évol. % n-1 | Volume 1.000 tonnes | évolution % n-1  |
| Lait conditionné           | 127,0               | -6,9%       | 89,7                | 49,2%       | 37,4                | -51,1% (39,0 kT) |
| Fromages                   | 220,4               | -0,4%       | 104,0               | 14,9%       | 116,4               | -11,0% (14,4 kT) |
| Yaourts et laits fermentés | 144,9               | -10,4%      | 28,0                | -5,8%       | 116,9               | -11,5% (15,1 kT) |
| Crème conditionnée         | 24,5                | 7,7%        | 26,5                | 1,3%        | -1,9                | 41,9% (1,4 kT)   |
| Beurre conditionné         | 15,1                | -8,0%       | 2,8                 | 120,2%      | 12,3                | -18,9% (2,9 kT)  |
| Beurre vrac                | 16,1                | 153,9%      | 49,0                | -3,5%       | -32,9               | 26,0% (11,6 kT)  |
| Poudre de lait écrémé      | 98,4                | 13,2%       | 10,1                | 24,8%       | 88,3                | 12,0% (9,5 kT)   |
| Poudre grasse              | 29,7                | -0,7%       | 11,3                | 17,0%       | 18,4                | -9,2% (1,9 kT)   |

Source : FranceAgriMer d'après les Douanes

Évolution des achats de produits laitiers par les ménages

| Cumul annuel mobile<br>52 semaines se terminant le<br><b>14 juin 2015</b> | Volumes     | Prix        |
|---|-------------|-------------|
|   | évol. % n-1 | évol. % n-1 |
| Lait de consommation  | - 1,9 %     | 1,1 %       |
| Ultra-frais   | - 2,0 %     | 1,9 %       |
| Fromages  | - 0,6 %     | 0,6 %       |
| Beurre  | 2,2 %       | - 1,4 %     |
| Crème   | 0,1 %       | - 1,3 %     |

Source : FranceAgriMer d'après le panel Kantar Worldpanel

Union européenne

Collecte brute

Collecte mensuelle dans l'UE à 27

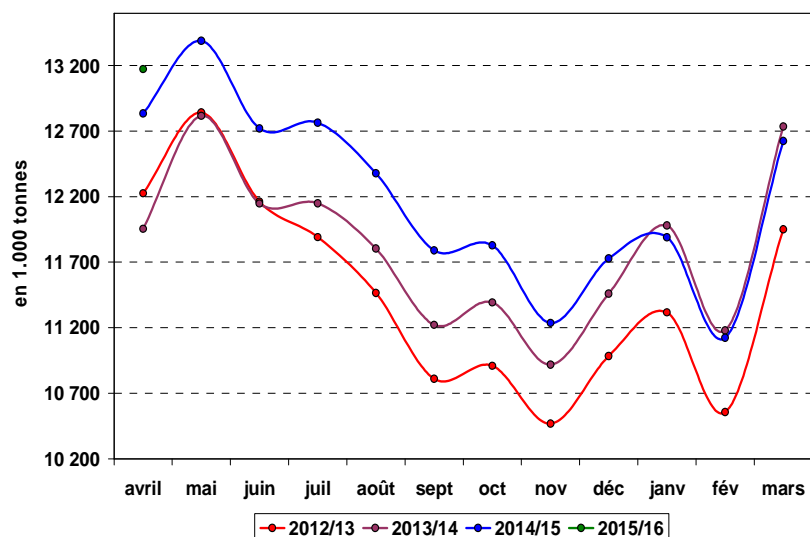

Source : FranceAgriMer d'après Eurostat

Campagne 2015/2016

| Cumul 2015      |        |
|-----------------|--------|
| UE à 27         |        |
| Volume (1000 T) | 13 174 |
| évol. % n-1     | 2,64 % |
| UE à 15         |        |
| Volume (1000 T) | 11 383 |
| évol. % n-1     | 2,49 % |

Pour la campagne 2015/16, le volume collecté dans les 27 Etats Membres de l'UE est supérieur à celui de la même période 2014/15 (2,64 % soit + 338,8 kT).

Collecte dans les principaux États membres

\* En milliers de tonnes

|             | Avril 2015 |             |
|-------------|------------|-------------|
|             | Volume*    | évol. % n-1 |
| Allemagne   | 2 665      | 0,7%        |
| France      | 2 264      | -0,1%       |
| Royaume-Uni | 1 337      | 1,5%        |
| Pays-Bas    | 1 100      | 1,7%        |
| Pologne     | 913        | 4,2%        |

Source : FranceAgriMer d'après Eurostat

**Évolution des exportations européennes de produits laitiers vers les pays tiers**

\* En milliers de tonnes

| Mai 2015                        | UE à 28 |             | France  |             | Allemagne |             |
|---------------------------------|---------|-------------|---------|-------------|-----------|-------------|
|                                 | Volume* | évol. % n-1 | Volume* | évol. % n-1 | Volume*   | évol. % n-1 |
| Beurre / Butteroil <sup>1</sup> | 74,0    | 10,6%       | 17,1    | -6,4%       | 5,0       | 12,4%       |
| Poudre de lait écrémé           | 304,1   | 11,5%       | 71,6    | 12,6%       | 65,7      | 23,4%       |
| Poudre grasse                   | 160,9   | -10,9%      | 14,6    | -12,4%      | 9,1       | 24,9%       |
| Fromages                        | 281,0   | -11,8%      | 44,0    | 2,6%        | 37,6      | 0,9%        |

(1) En équivalent beurre

Source : FranceAgriMer d'après la Commission européenne.

Restitutions

**Restitutions communes au 20 juillet 2011**

| Produits (code NC)                     | Taux en €/100 kg | Entrée en vigueur | Ancien taux en €/100 kg | Entrée en vigueur |
|--|------------------|-------------------|-------------------------|-------------------|
| Beurre (04 05 10 11 9 700)             | 0                | 20/11/2009        | 14,50                   | 06/11/2009        |
| Butteroil (04 05 90 10 9 000)          | 0                | 20/11/2009        | 17,56                   | 06/11/2009        |
| Poudre lait écrémé (04 02 10 19 9 000) | 0                | 23/10/2009        | 22,80                   | 19/06/2009        |
| Poudre grasse (04 02 21 19 9 900)      | 0                | 06/11/2009        | 17,50                   | 23/10/2009        |
| Emmental (04 06 90 13 9 000)           | 0                | 06/11/2009        | 21,98                   | 23/01/2009        |
| Gouda (04 06 90 78 9 300)              | 0                | 06/11/2009        | 19,84                   | 23/01/2009        |
| Fondus (04 06 30 39 9 950)             | 0                | 06/11/2009        | 6,39                    | 23/01/2009        |

**Restitutions par adjudication au 20 juillet 2011**

| Produits           | Taux en €/100 kg | Date Comité de Gestion | Ancien taux en €/100 kg | Date Comité de Gestion |
|--------------------|------------------|------------------------|-------------------------|------------------------|
| Beurre 82 %        | Pas d'offre      |                        | 70,00                   | 04/06/2009             |
| Butteroil          |                  |                        | 84,50                   | 04/06/2009             |
| Poudre lait écrémé |                  |                        | 25,80                   | 19/06/2009             |

# Monde

## Exportations

### Évolution des exportations des autres principaux exportateurs

\* En milliers de tonnes

|                                 | Nouvelle-Zélande |             | Australie    |             | Etats-Unis   |             |
|---------------------------------|------------------|-------------|--------------|-------------|--------------|-------------|
|                                 | 04 mois 2015     | évol. % n-1 | 04 mois 2015 | évol. % n-1 | 04 mois 2015 | évol. % n-1 |
| Beurre / Butteroil <sup>1</sup> | 173,4            | -5,70%      | 11,8         | -25,30%     | 10,8         | -73,30%     |
| Poudre de lait écrémé           | 154,7            | 35,40%      | 73,6         | 30,07%      | 183,0        | -2,08%      |
| Poudre grasse                   | 510,8            | -6,96%      | 21,9         | -31,33%     | 14,4         | 6,61%       |
| Fromages                        | 117,9            | 22,22%      | 52,2         | 7,10%       | 119,7        | -10,51%     |

(1) en équivalent beurre

Source : FranceAgriMer d'après GTA

## Parités monétaires

### Semaine 28 (du 06 au 10 juillet 2015)

| € / US\$ | NZ\$ / US\$ | AU\$ / US\$ |
|----------|-------------|-------------|
| 1,1040   | 0,6701      | 0,7453      |

### Valeur des monnaies en US\$

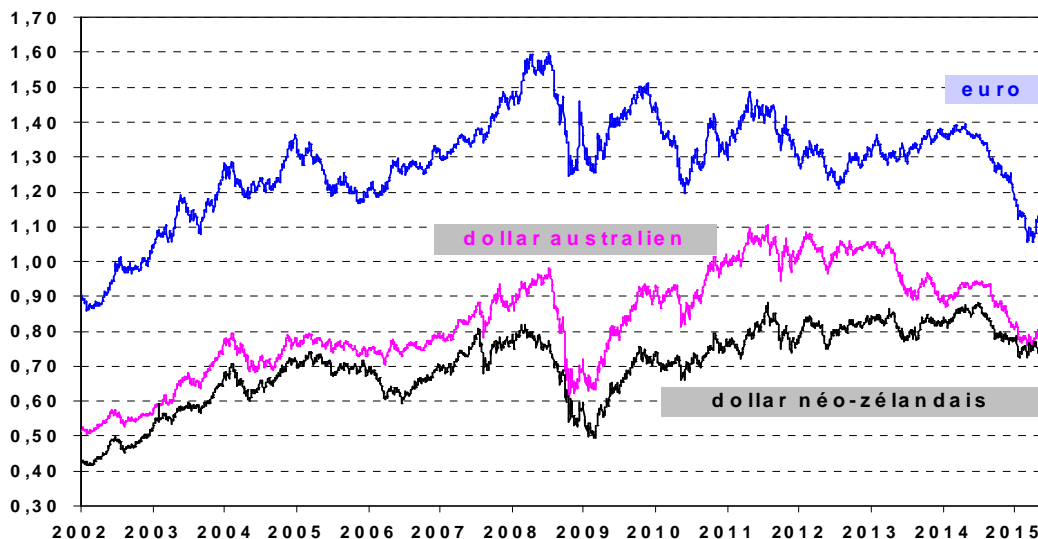

Source : FranceAgriMer d'après BCE

## Production

### Production de lait aux États-Unis

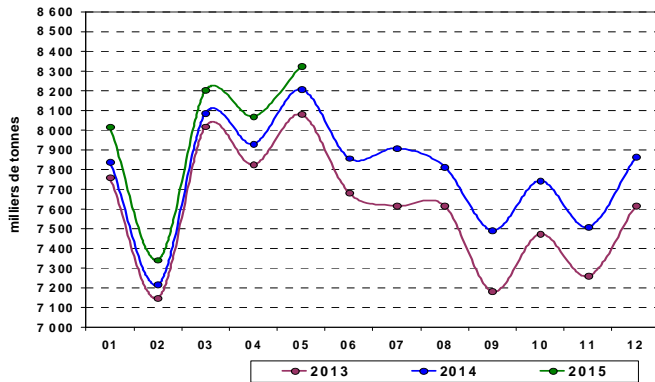

Source : FranceAgriMer d'après l'USDA

La production de mai 2015 est supérieure de 1,4 % par rapport à 2014 (soit + 116 000 tonnes)

MAJ d'avril : (1,8% et 140 000T)

Production 2014 : 93,4 millions de tonnes

### Production de lait en Australie

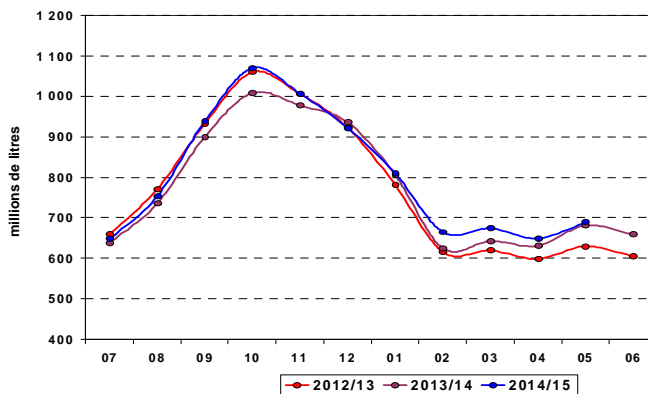

Source : FranceAgriMer d'après Dairy Australia

La production cumulée de la campagne 2014/2015 est supérieure à celle de la campagne précédente (+1,2 %)

Evolution de la production 2013/2014 : 0,4 % par rapport à la campagne 2012/2013

### Production de lait en Nouvelle-Zélande

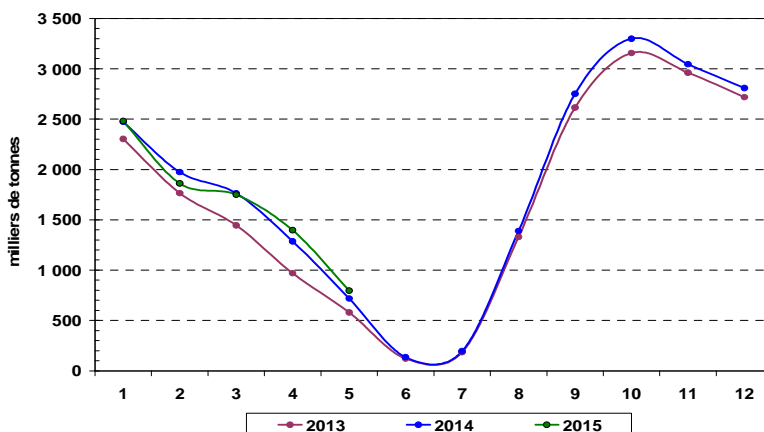

Source : FranceAgriMer d'après DCANZ

La production de mai 2015 est supérieure de (10,7%) par rapport à 2014 soit + 77 000 tonnes

Production 2014 : 21,8 millions de tonnes

## Prix des produits laitiers de la semaine 28 (du 06 au 12 juillet 2015)

### Beurre et poudres en France

| Prix des facturations   | Beurre<br>Standard 82%<br>MG | Poudre 0%<br>conso humaine | Poudre 26% | Lactosérum |
|-------------------------|------------------------------|----------------------------|------------|------------|
| Prix moyen (€/tonne)    | 3 147                        | 1 871                      | 2 557      | 637        |
| écart par rapport à s-1 | -2,7 %                       | -1,0 %                     | -0,2 %     | -13,2 %    |
| écart par rapport à n-1 | -15,0 %                      | -36,1 %                    | -28,2 %    | -30,2 %    |

Source : FranceAgriMer d'après enquête

| Prix des contrats       | Beurre<br>Standard 82%<br>MG | Poudre 0%<br>conso humaine | Poudre 26% | Lactosérum |
|-------------------------|------------------------------|----------------------------|------------|------------|
| Prix moyen (€/tonne)    | NC                           | 1 725                      | 2 475      | NC         |
| écart par rapport à s-1 | -                            | 0,5 %                      | -          | -          |
| écart par rapport à n-1 | -                            | -41,2 %                    | -23,5 %    | -          |

Source FranceAgriMer d'après enquête

### Beurre et poudres dans l'UE

| Allemagne               | Beurre<br>(kempten) | Poudre 0%<br>conso humaine | Poudre 26 % | Lactosérum |
|-------------------------|---------------------|----------------------------|-------------|------------|
| Prix (€/tonne)          | 2 920               | 1 735                      | 2 285       | 550        |
| écart par rapport à s-1 | -2,2 %              | -2,3 %                     | -0,7 %      | 0,0 %      |
| écart par rapport à n-1 | -17,7 %             | -40,8 %                    | -29,4 %     | -38,9 %    |

Source : FranceAgriMer d'après ZMB

| Pays-Bas                | Beurre  | Poudre 0%<br>conso humaine | Poudre 26 % | Lactosérum |
|-------------------------|---------|----------------------------|-------------|------------|
| Prix (€/tonne)          | 2 830   | 1 700                      | 2 070       | 570        |
| écart par rapport à s-1 | -1,0 %  | 0,0 %                      | -2,4 %      | 0,0 %      |
| écart par rapport à n-1 | -18,9 % | -39,3 %                    | -32,4 %     | -38,0 %    |

Source : FranceAgriMer d'après Productschap Zuivel

## Beurre et poudres en France et dans l'UE

### Beurre vrac (\*)

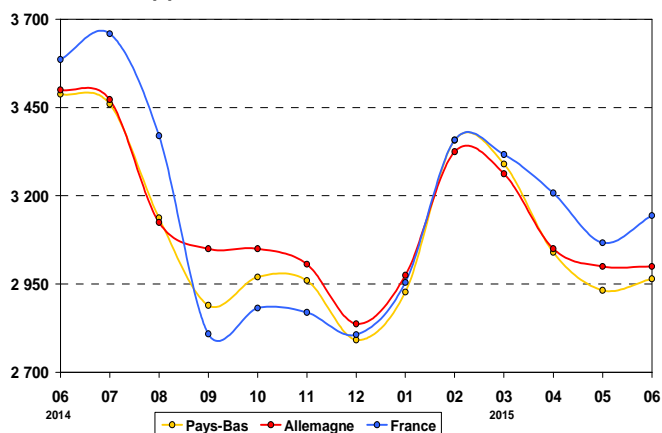

Source : Productschap Zuivel, ZMB, FranceAgriMer

### Poudre grasse (\*)

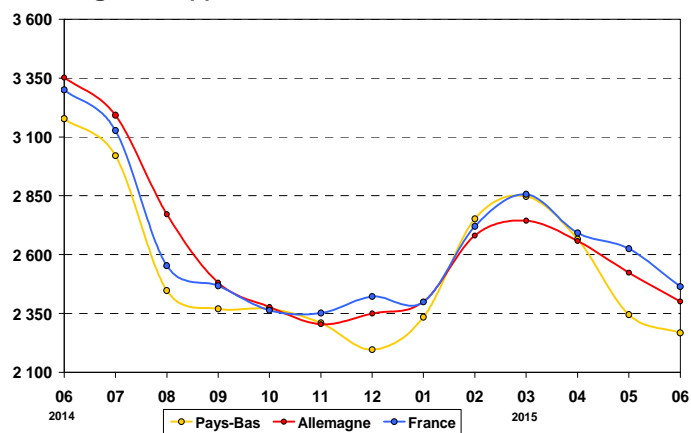

Source : Productschap Zuivel, ZMB, FranceAgriMer

### Poudre de lait écrémé

Destinée à la consommation humaine (\*)

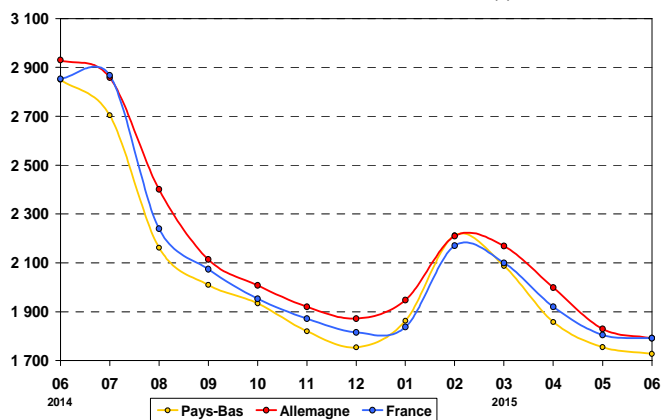

Source : Productschap Zuivel, ZMB, FranceAgriMer

### Poudre de lactosérum

Destinée à la consommation animale (\*)

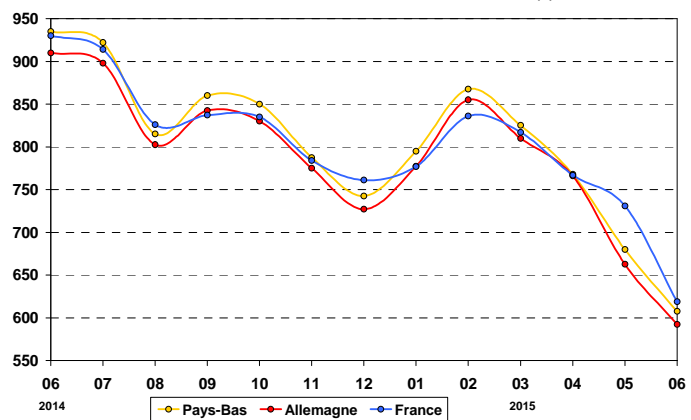

Source : Productschap Zuivel, ZMB, FranceAgriMer



## Fromages en France et dans l'UE

### Comté (France)

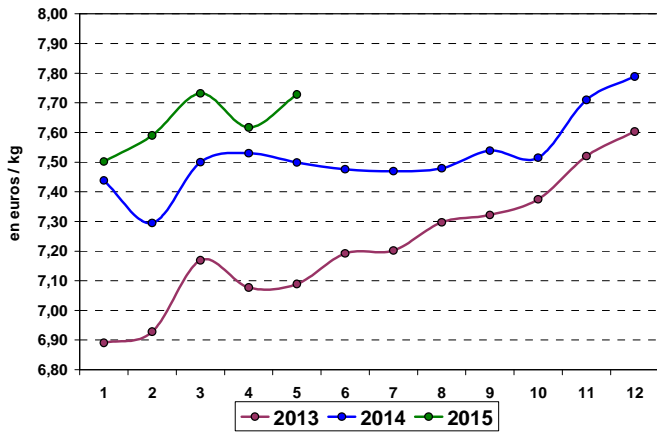

Source : FranceAgriMer d'après ATLA

### Emmental (Allemagne)

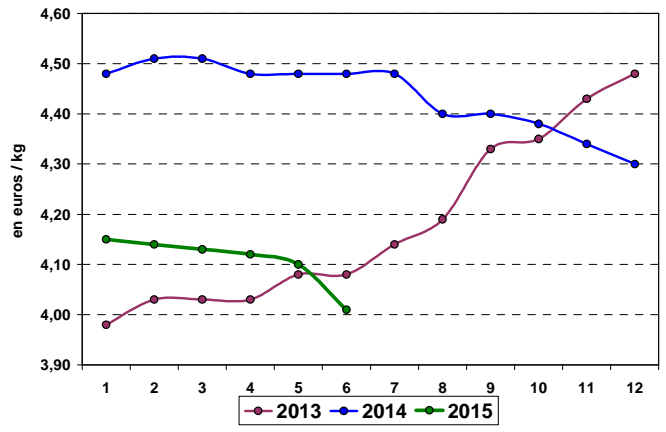

Source : FranceAgriMer d'après ZMB

### Cheddar (Angleterre)

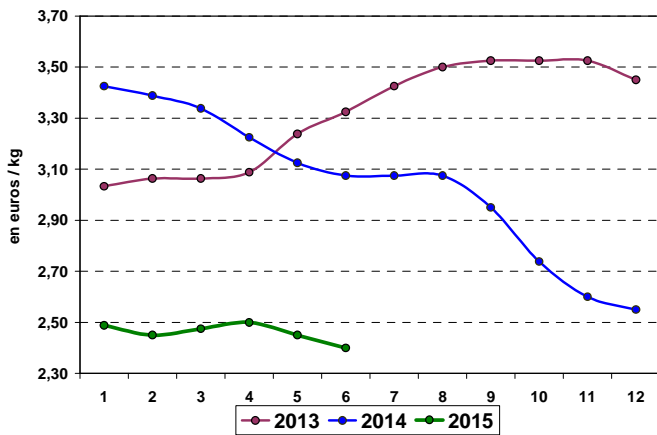

Source : FranceAgriMer d'après ZMB

### Parmesan (Italie)

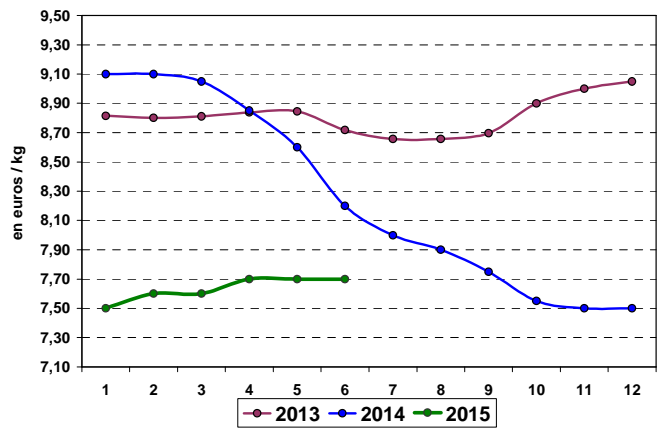

Source : FranceAgriMer d'après ISMEA

Cours en US \$/tonne de la semaine 28 (du 06 au 12 juillet 2015)

| BEURRE              |                        |                         | POUDRE 0%           |                        |                         | POUDRE 26%          |                        |                         |
|---------------------|------------------------|-------------------------|---------------------|------------------------|-------------------------|---------------------|------------------------|-------------------------|
| Cours mondial ZMB * | Cours zone Europe USDA | Cours zone Océanie USDA | Cours mondial ZMB * | Cours zone Europe USDA | Cours zone Océanie USDA | Cours mondial ZMB * | Cours zone Europe USDA | Cours zone Océanie USDA |
| 2 975               | 3 300                  | 2 913                   | 1 950               | 1 938                  | 1 938                   | 2 225               | 2 450                  | 2 138                   |

Source : FranceAgriMer, USDA, ZMB

\* Début juillet 2015

Cours zone Europe

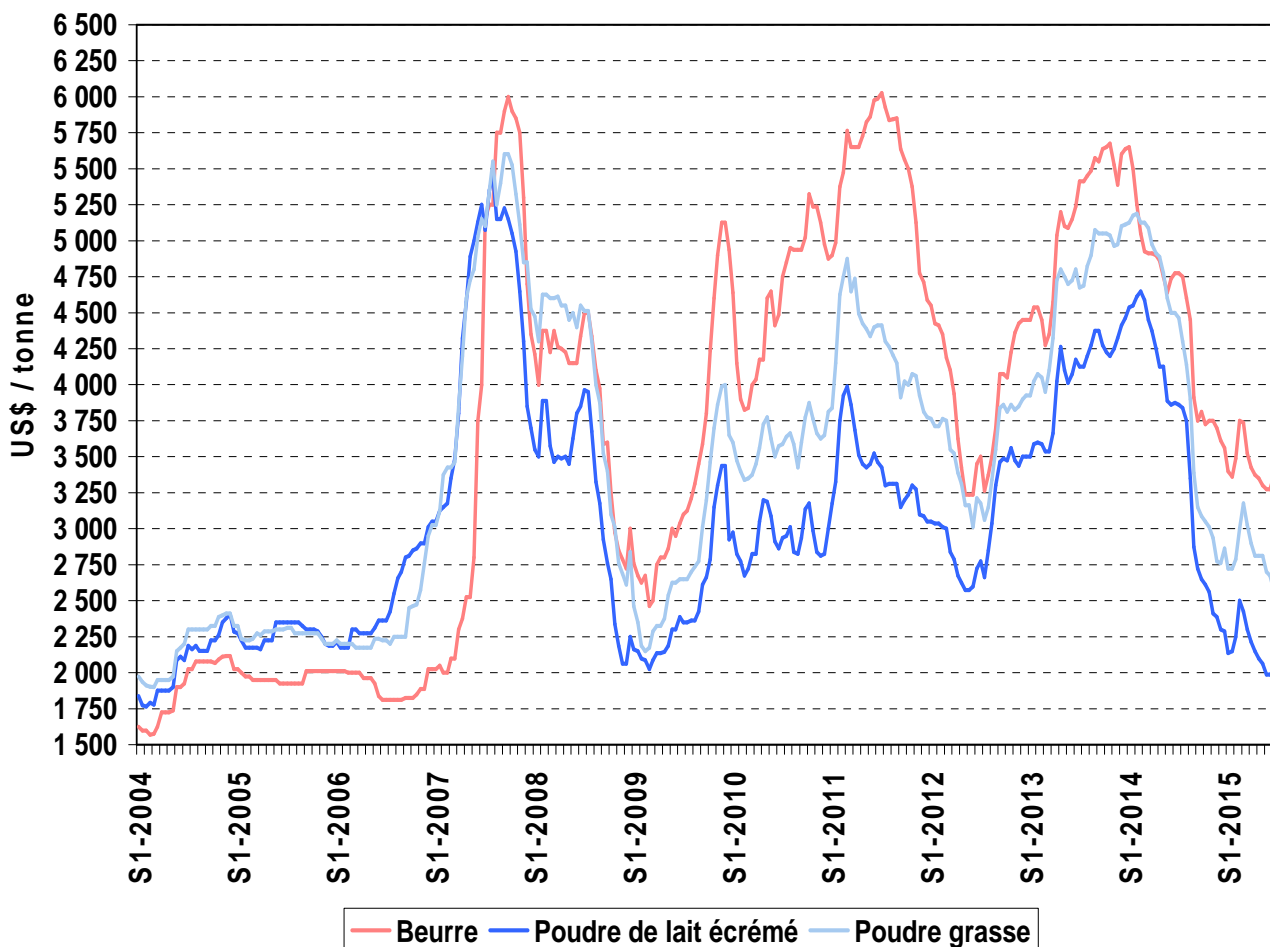

Source : FranceAgriMer d'après l'USDA

Publication de FranceAgriMer

Directeur de la publication : Éric Allain

Rédaction : direction Marchés, études et prospective - service Bases d'information économique – unité Structuration de données / Contact : U\_SD@franceagrimer.fr

FranceAgriMer s'efforce de diffuser des informations exactes et à jour et corrigera, dans la mesure du possible, les erreurs qui lui seront signalées.

Toutefois, l'établissement ne peut en aucun cas être tenu responsable de l'utilisation et de l'interprétation de l'information contenue dans cette publication qui ne vise pas à délivrer des conseils personnalisés.

Copyright : tous droits de reproduction réservés, sauf autorisation de FranceAgriMer

12 rue Henri Rol-Tanguy - TSA 20002 - 93555 Montreuil cedex

Tel : 01.73.30.30.00 - Fax : 01.73.30.30.30