

> Oléo-protéagineux

Conjoncture

> Campagne 2015/16

> octobre 2015 - n° 32



FranceAgriMer

Marché des
oléo-protéagineux

Statistiques de août 2015

FranceAgriMer

Marché des oléo-protéagineux

Sommaire :

Bilans prévisionnels et situations mensuelles 2015/16	3
Graine de colza.....	4
Graine de tournesol	7
Fève de soja.....	10
Pois.....	13
Féverole.....	16
Trituration	20
Incorporations et stocks des fabricants d'aliments du bétail	24
Exports/Imports au 31 août 2015	26
Collectes et stocks nationaux au 30 septembre 2015	70
Collectes, incorporations et stocks régionaux au 30 septembre 2015	79
Collectes et stocks départementaux au 30 septembre 2015	99

Si vous souhaitez recevoir le marché des oléo-protéagineux sous format papier, merci d'envoyer votre adresse courriel à : anne.joseau@franceagrimer.fr; patrice.salle@franceagrimer.fr

Bilans prévisionnels 2014/15
Situations mensuelles
Trituration
Incorporation des FAB
Bilans tourteaux

Marché des oléo-protéagineux
Octobre 2015

Bilan Colza des dernières campagnes

Bilan prévisionnel colza

1000 tonnes	2015-16 Prévisionnel	2014-15 Provisoire	2013-14	2012-13	2011-12	2010-11	2009-10	2008-09	2007-08	Evolution 2015-16 / 2014-15
RESSOURCES										
Surfaces (1000 ha)	1 468	1 501	1 438	1 607	1 555	1 465	1 481	1 438	1 619	-2%
Rendement (t/ha)	3,52	3,66	3,04	3,40	3,44	3,29	3,79	3,29	2,86	-4%
Production (1000 t)	5 160	5 498	4 380	5 463	5 349	4 812	5 617	4 738	4 633	-6%
dont non commercialisée	212	89	67	100	61	98	153	249	137	138%
RESSOURCES pour le Marché										
stock de report	69	90	149	215	286	331	272	298	354	-23%
collecte	4 948	5 409	4 313	5 363	5 288	4 714	5 464	4 489	4 496	-0,09%
dont semences		20	17	19	14	12	21	24	16	
ajustement statistique		191	66	145		204	139	136	112	
importations	1 100	722	1 238	683	692	943	552	921	289	52%
UE	400	250	325	76	297	416	188	316	139	
pays tiers	700	472	913	607	395	527	364	605	150	
TOTAL DES RESSOURCES	6 117	6 412	5 766	6 406	6 266	6 192	6 427	5 844	5 251	-5%
UTILISATIONS										
transformations	4 924	4 775	4 436	4 793	4 345	4 695	4 444	3 909	2 942	3%
trituration ¹	4 800	4 640	4 325	4 687	4 240	4 503	4 200	3 723	2 784	
incorporation	65	71	58	42	62	122	122	117	109	
utilisation semences	10	10	10	10	10	25	27	24	4	
freinte	49	54	43	54	33	45	55	45	45	
exportations	1 060	1 568	1 240	1 464	1 706	1 211	1 652	1 663	2 011	-32%
UE	1 050	1 531	1 144	1 459	1 693	1 205	1 641	1 652	1 959	
pays tiers	10	37	96	5	13	6	11	11	52	
TOTAL DES UTILISATIONS	5 984	6 343	5 676	6 257	6 051	5 906	6 096	5 572	4 953	-6%
STOCKS au 30 juin²	133	69	90	149	215	286	331	272	298	93%
dont stock collecteurs		67	62	127	108	193	252	205	187	
dont stock FAB		2	2	7	1	28	15	4	3	
dont stock Triturateurs										

Sources : Estimations FranceAgriMer - Commission bilans et Douanes - GNIS

1. Y compris non adhérents à Huileries de France

2. Stock d'équilibre

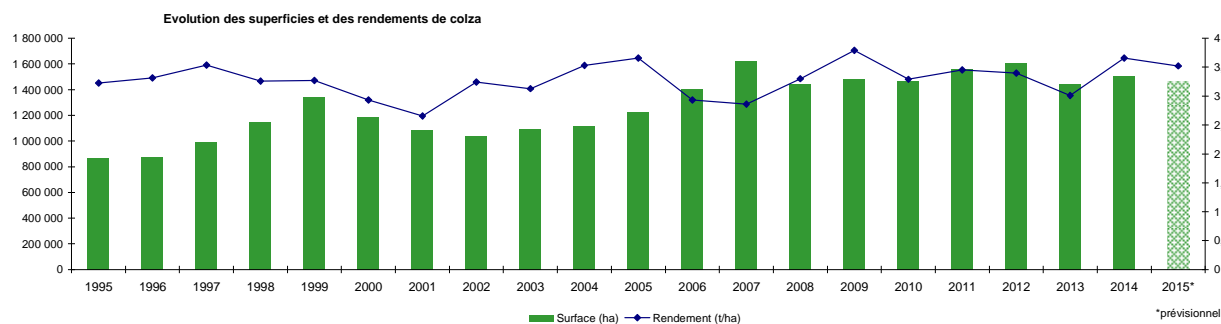

Sources : SSP - MAAF

Bilan Colza pour la campagne 2015/16

Situation mensuelle colza

Campagne 2015/16

1000 tonnes	juil-15	août-15	sept-15	oct-15	nov-15	déc-15	janv-16	févr-16	mars-16	avr-16	mai-16	juin-16
stock	69	2 532	2 571									
collecte mensuelle (y.c. semences)	2 864	528	179									
ajustement statistique												
importations	188	89										
UE	150	51										
pays tiers	39	38										
total ressources	3 121	3 149										
transformations	430	481	444									
trituration ¹	397	469	438									
incorporation ²	3,3	5,9	3,0									
utilisation semences	1	1	1									
freinte	29	5	2									
exportations	159	98										
UE	158	97										
pays tiers	0,4	0,2										
total utilisations	588	579										
stock fin mois ³	2 532	2 571										

Sources: FranceAgriMer, Douanes

1. adhérents à Huileries de France et petites usines

2. les chiffres d'incorporation sont issus de l'exploitation de l'état 13

3. stocks d'équilibre provisoires

Situation mensuelle cumulée colza

Campagne 2015/16

1000 tonnes	juil-15	août-15	sept-15	oct-15	nov-15	déc-15	janv-16	févr-16	mars-16	avr-16	mai-16	juin-16	Prévisionnel campagne 2015/16
stock	69	69	69										69
collecte mensuelle	2 864	3 391	3 570										4 948
ajustement statistique													
importations	188	277											1 100
UE	150	200											400
pays tiers	39	77											700
total ressources	3 121	3 738	3 916	3 916	3 916	3 916	3 916	3 916	3 916	3 916	3 916	3 916	6 117
transformations	430	911	1 355										4 924
trituration ¹	397	866	1 304										4 800
incorporation ²	3	9	12										65
utilisation semences	1	2	3										10
freinte	29	34	36										49
exportations	159	256											1 060
UE	158	256											1 050
pays tiers	0,4	0,6											10
total utilisations	588	1 167											5 984
stock fin mois ³	2 532	2 571											133

Sources: FranceAgriMer, Douanes

1. adhérents à Huileries de France et petites usines

2. les chiffres d'incorporation sont issus de l'exploitation de l'état 13

3. stocks d'équilibre provisoires

Situation mensuelle cumulée colza

Campagne 2014/15

1000 tonnes	juil-14	août-14	sept-14	oct-14	nov-14	déc-14	janv-15	févr-15	mars-15	avr-15	mai-15	juin-15
stock	90	90	90	90	90	90	90	90	90	90	90	90
collecte mensuelle	3 068	3 450	3 727	3 914	4 098	4 261	4 470	4 710	4 985	5 201	5 346	5 409
ajustement statistique	16	32	48	64	80	96	111	127	143	159	175	191
importations	58	199	280	355	394	463	500	567	569	688	689	722
UE	58	161	173	178	185	222	225	231	233	234	235	250
pays tiers	0	38	106	177	209	241	275	336	336	453	453	472
total ressources	3 231	3 772	4 144	4 423	4 662	4 910	5 171	5 494	5 787	6 137	6 300	6 413
transformations	316	757	1 192	1 624	2 052	2 487	2 898	3 299	3 732	4 151	4 505	4 775
trituration ¹	217	581	940	1 299	1 655	2 017	2 357	2 686	3 046	3 394	3 678	3 880
trituration autre	63	127	190	253	317	380	443	507	570	633	697	760
incorporation ²	5	14	22	29	35	42	48	53	59	64	68	71
utilisation semences	1	2	3	3	4	5	6	7	8	8	9	10
freinte	31	35	37	39	41	43	45	47	50	52	53	54
exportations	171	284	407	522	629	761	934	1 122	1 270	1 404	1 510	1 568
UE	170	283	406	519	626	757	931	1 091	1 240	1 367	1 473	1 531
pays tiers	0	0	1	3	4	4	4	31	31	37	37	37
total utilisations	487	1 041	1 599	2 146	2 681	3 248	3 833	4 420	5 002	5 555	6 015	6 343
stock fin mois ³	2 744	2 730	2 545	2 278	1 981	1 662	1 339	1 074	785	582	285	70

Sources: FranceAgriMer, Douanes

1. uniquement les adhérents à Huileries de France

2. les chiffres d'incorporation sont issus de l'exploitation de l'état 13

3. stocks d'équilibre

COLZA

Cumul des utilisations / cumul des ressources

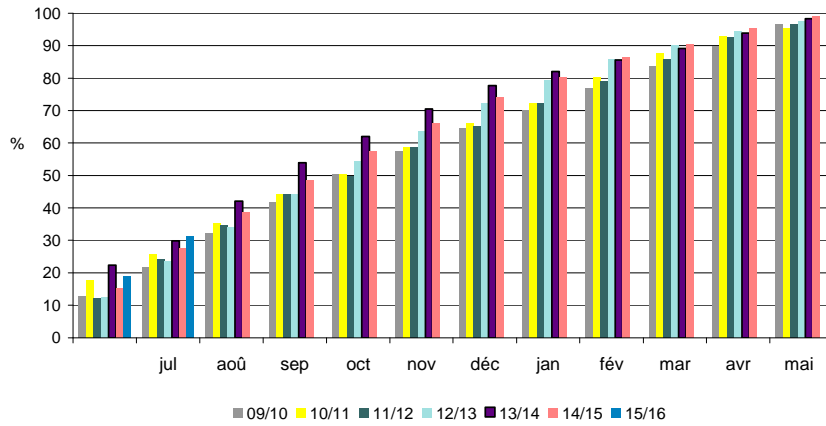

Utilisations mensuelles cumulées

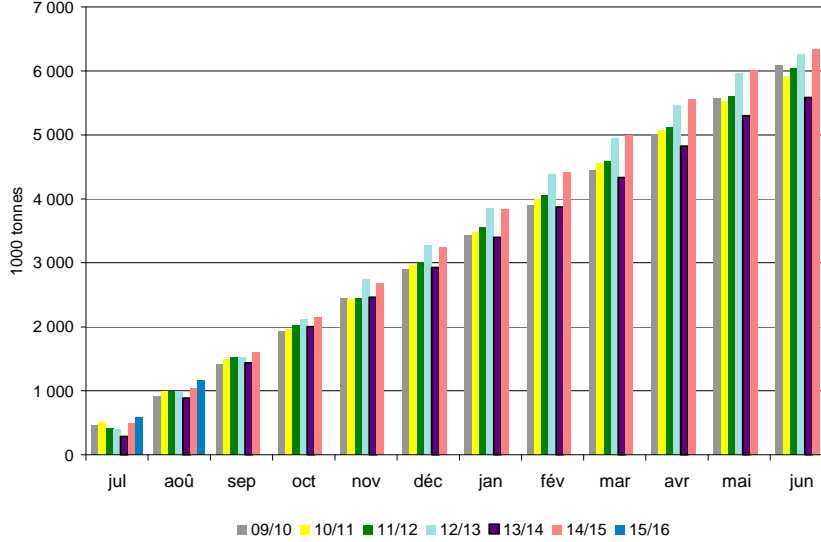

Triturations mensuelles

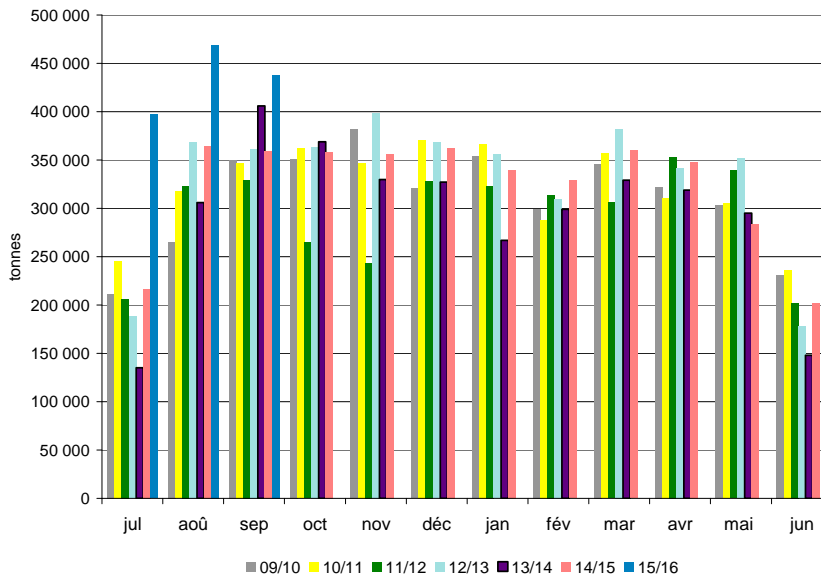

Sources: FranceAgriMer, Douanes

Bilan Tournesol des dernières campagnes

Bilan prévisionnel tournesol

1000 tonnes	2015-16 Prévisionnel	2014-15 Provisoire	2013-14	2012-13	2011-12	2010-11	2009-10	2008-2009	2007-08	Evolution 2015-16 / 2014-15
RESSOURCES										
Surfaces (1000 ha)	617	658	770	680	742	695	725	627	515	-6%
Rendement (t/ha)	2,09	2,42	2,00	2,31	2,54	2,36	2,33	2,51	2,55	-14%
Production (1000 t)	1 288	1 595	1 537	1 573	1 885	1 640	1 690	1 575	1 313	-19%
dont non commercialisée	130	111	131	102	182	110	64	172	93	
RESSOURCES pour le Marché										
stock de report	101	168	249	206	208	238	190	155	235	-40%
collecte	1 158	1 484	1 428	1 471	1 703	1 530	1 626	1 403	1 220	-22%
dont semences		16	13	11	11	9	9	6	8	
dont jachère industrielle et ACE			40	-100	-90	30				
ajustement										
importations	360	265	475	237	353	270	149	228	42	36%
UE	350	251	447	215	347	206	105	85	33	
pays tiers	10	14	28	22	6	64	43	143	8	
TOTAL DES RESSOURCES	1 619	1 917	2 170	1 814	2 174	2 068	1 965	1 786	1 497	-16%
UTILISATIONS										
transformations	1 184	1 341	1 580	1 148	1 540	1 435	1 374	1 263	1 027	-12%
trituration ¹	1 130	1 283	1 530	1 102	1 500	1 399	1 345	1 234	1 023	
incorporation	10	8	12	7	13	10	11	8	4	
utilisation humaine et animale	10	10	10	10	10	11	10	7	1	
utilisation semences	24	30	28	29	17	15	8	14	0	
freinte	10	10	10	10	10	11	10	7	1	
exportations	370	475	422	417	428	425	353	333	315	-22%
UE	365	468	413	407	420	417	346	328	309	
pays tiers	5	7	9	10	8	8	6	5	6	
TOTAL DES UTILISATIONS	1 554	1 816	2 002	1 565	1 968	1 860	1 727	1 596	1 342	-14%
STOCKS au 30 juin²	65	101	168	249	206	208	238	190	155	-36%
dont stock collecteurs		80	129	154	89	125	190	189	101	
dont stock FAB			1	0	1	48	0	0	0	
dont stock Tritrateurs				95	116	35	48	1	54	

Sources : Estimations FranceAgrMer - Commission bilans et Douanes - GNIS

1. Y compris non adhérents à Huileries de France
2. Stock d'équilibre

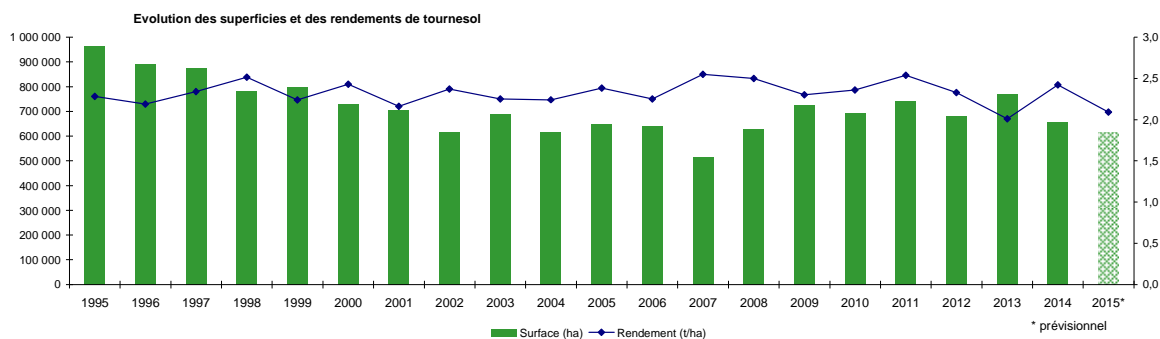

Sources : SSP - MAAF

Bilan Tournesol pour la campagne 2015/16

Situation mensuelle tournesol

Campagne 2015/16

1000 tonnes	juil-15	août-15	sept-15	oct-15	nov-15	déc-15	janv-16	févr-16	mars-16	avr-16	mai-16	juin-16
stock	101	43	39									
collecte mensuelle (y.c.semences)	2	20	527									
ajustement statistique												
importations	2	3										
UE	1,3	1,6										
pays tiers	0,3	1,3										
total ressources	104	66										
transformations	49	18	77									
trituration ¹	47	15	64									
incorporation ²	0,4	0,5	0,5									
utilisation humaine et animale	0,8	1,0	1,0									
utilisations semences	0,8	0,8	1,0									
freinte	0,0	0,4	10,5									
exportations	12	9										
UE	12	9										
pays tiers	0	0										
total utilisations	61	26										
stock fin mois ³	43	39										

Sources: FranceAgriMer, Douanes

1. adhérents à Huileries de France et petites usines

2. les chiffres d'incorporation sont issus de l'exploitation de l'état 13

3. stocks d'équilibre provisoires

Situation mensuelle cumulée tournesol

Campagne 2015/16

1000 tonnes	juil-15	août-15	sept-15	oct-15	nov-15	déc-15	janv-16	févr-16	mars-16	avr-16	mai-16	juin-16	Previsionnel campagne 2015/16
stock	101	101	101										101
collecte mensuelle (y.c.semences)	2	22	548										1158
ajustement statistique													
importations	2	4											360
UE	1	3											350
pays tiers	0	2											10
total ressources	104	127											1 619
transformation	49	67	144										1 184
trituration ¹	47	62	126										1 130
incorporation ²	0,4	0,9	1,4										10
utilisation humaine et animale	0,8	1,8	2,8										10
utilisations semences	0,8	1,6	2,6										10
freinte	0,0	0,4	11,0										24
exportations	12	21											370
UE	12	21											365
pays tiers	0	0											5
total utilisations	61	88											1 554
stock fin mois ³	43	39											65

Sources: FranceAgriMer, Douanes

1. adhérents à Huileries de France et petites usines

2. les chiffres d'incorporation sont issus de l'exploitation de l'état 13

3. stocks d'équilibre provisoires

Situation mensuelle cumulée tournesol

Campagne 2014/15

1000 tonnes	juil-14	août-14	sept-14	oct-14	nov-14	déc-14	janv-15	févr-15	mars-15	avr-15	mai-15	juin-15
stock	168	168	168	168	168	168	168	168	168	168	168	168
collecte mensuelle (y.c.semences)	7	11	792	1133	1207	1254	1307	1353	1403	1438	1464	1484
ajustement statistique	0	0	0	0	0	0	0	0	0	0	0	0
importations	2	17	21	78	139	170	198	236	257	259	261	265
UE	1	15	18	74	134	163	190	227	246	248	250	251
pays tiers	1	2	3	4	6	7	8	9	11	11	12	14
total ressources	176	196	980	1379	1514	1592	1673	1757	1828	1865	1893	1917
transformation	64	116	194	338	463	585	728	850	988	1113	1209	1340
trituration ¹	61	105	160	289	405	524	663	783	917	1040	1133	1261
autres triturations	0	6	11	17	22	22	22	22	22	22	22	22
incorporation ²	1	2	2	3	4	5	5	6	6	7	7	8
utilisation humaine et animale	1	2	2	3	4	5	6	6	7	8	9	10
utilisations semences	1	2	2	3	4	5	6	6	7	8	9	10
freinte	0	0	16	23	24	25	26	27	28	29	29	30
exportations	33	56	83	153	194	230	278	331	383	421	450	476
UE	33	56	83	153	192	227	274	325	376	414	443	468
pays tiers	0	0	0	0	2	3	4	6	7	7	7	7
total utilisations	96	172	277	490	657	815	1006	1181	1371	1534	1659	1816
stock fin mois ³	80	24	703	888	857	777	667	576	457	331	235	101

Sources: FranceAgriMer, Douanes

1. uniquement les adhérents à Huileries de France

2. les chiffres d'incorporation sont issus de l'exploitation de l'état 13

3. stocks provisoires

TOURNESOL

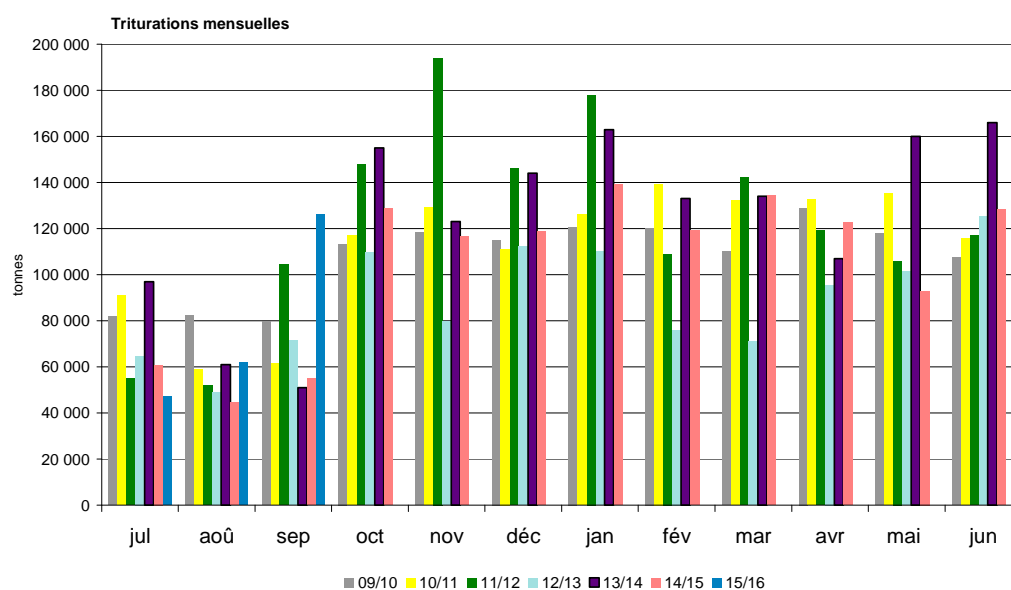
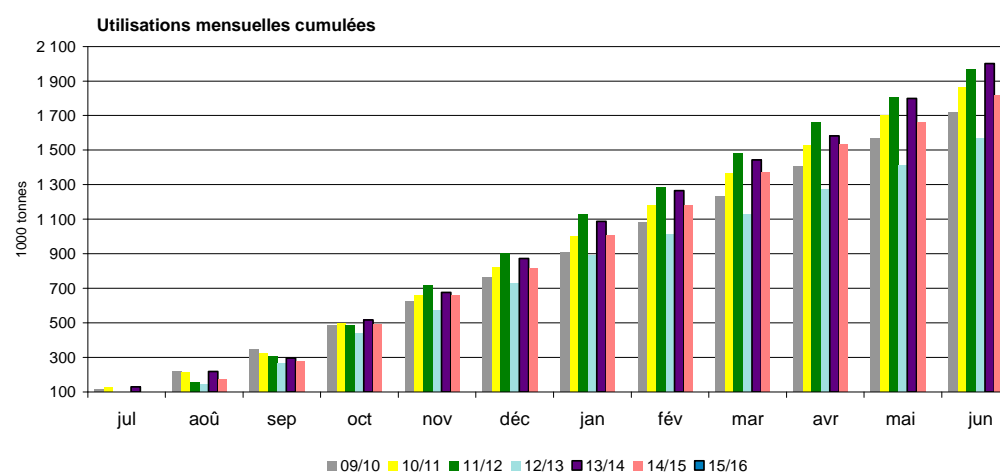
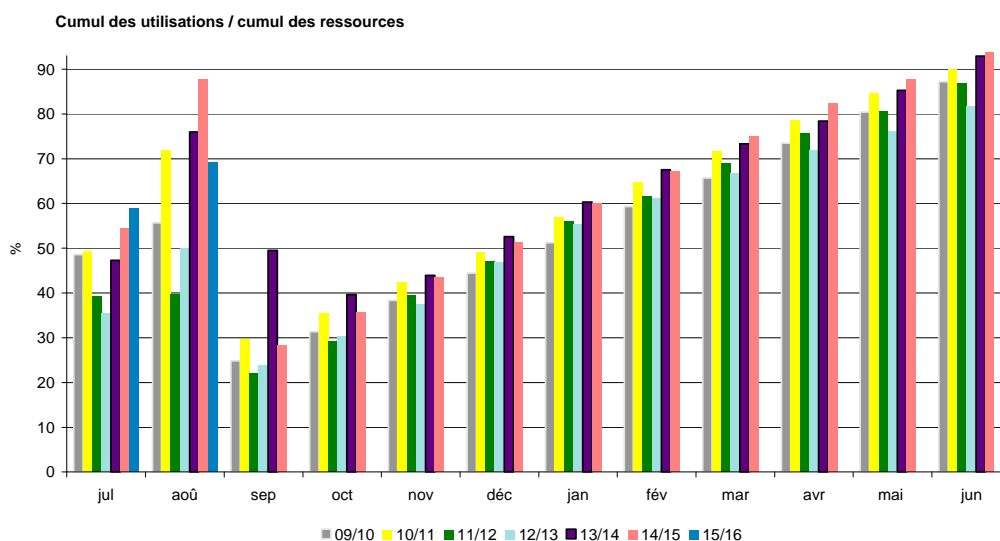

Bilan Soja des dernières campagnes

Bilan prévisionnel soja

1000 tonnes	2015-16 Prévisionnel	2014-15 Provisoire	2013-14	2012-13	2011-12	2010 -11	2009-10	2008-09	2007/08	Evolution 2015-16 / 2014-15
RESSOURCES										
Surfaces (1000 ha)	94	76	43	37	42	51	44	22	32	24%
Rendement (t/ha)	2,27	2,99	2,63	2,78	2,96	2,73	2,53	2,87	2,75	-24%
Production (1000 t)	214	226	112	104	124	138	110	62	88	-5%
dont non commercialisée	40	28	24	17	16	23	14	12	14	43%
RESSOURCES pour le Marché										
stock de report	83	45	21	34	58	34	34	35	34	84%
collecte	174	198	88	87	108	116	96	50	74	-12%
dont semences		12	5	4	5	6	5	2	4	
ajustement statistique				20	51					
importations	650	619	648	616	647	555	566	627,7	372	5%
UE	50	176	32	33	52	48	52	55,7	63	
erreurs manifestes (dans l'attente de confirmation des douanes)		-104								
pays tiers	600	547	616	583	595	507	514	572	309	
TOTAL DES RESSOURCES	907	862	757	757	864	704	696	713	480	5%
UTILISATIONS										
transformations	810	726	690	707	796	615	635	673	437	12%
trituration ¹	615	560	566	582	633	462	484	482	287	
incorporation	65	52	35	46	64	60	53	45	58	
extrusion	75	60	35	35	45	45	45	35	35	
autres utilisations (alimentation humaine)	50	50	50	40	50	45	50	35	55	
utilisation semences	5	4	4	4	4	4	3	3	3	
ajustement statistique								73	30	
exportations	70	53	22	29	34	31	27	6	8	32%
UE	60	46	17	21	26	22	20	4	7	
pays tiers	10	7	5	8	8	8	7	3	1	
TOTAL DES UTILISATIONS	880	779	712	735	830	646	662	679	445	13%
STOCKS au 30 juin²	27	83	45	21	34	58	34	34	35	-67%
dont stock collecteurs		44	18	16	22	33	14	16	20	
dont stock FAB		3	2	4	3	2	3	3	3	
dont stock Triturateurs		30		1	9	23	17	15	12	

Sources : Estimations FranceAgriMer - Commission bilans et Douanes - GNIS

1. Y compris non adhérents à Huileries de France

2. Stock d'équilibre

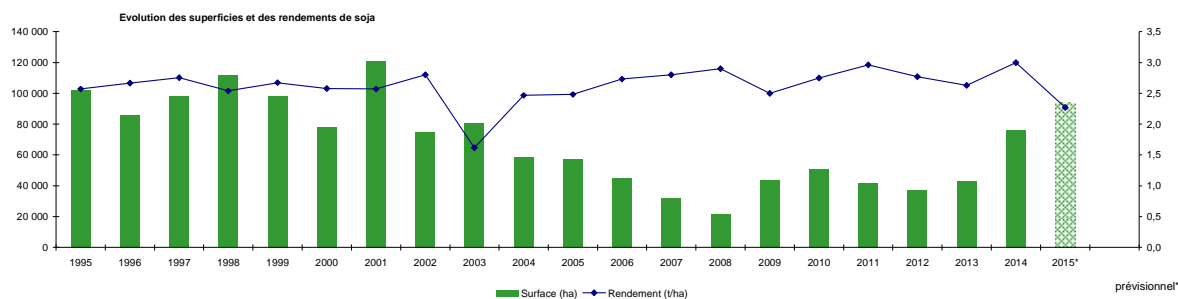

Sources : SSP - MAAF

Bilan Soja pour la campagne 2015/16

Situation mensuelle soja

Campagne 2015/16

1000 tonnes	juil-15	août-15	sept-15	oct-15	nov-15	déc-15	janv-16	févr-16	mars-16	avr-16	mai-16	juin-16
stock	83	84	61									
collecte mensuelle (y.c. semences)	1	1	78									
ajustement statistique												
importations	82	53										
UE ³	2,6	2,3										
pays tiers	79,1	50,6										
total ressources	166	138										
transformations	78	75	47									
trituration	62	59	31									
incorporation ¹	5	5	5									
extrusion	6	6	6									
autres utilisations	4	4	4									
utilisation semences	0,4	0,4	0,4									
exportations	4	2										
UE	3,7	2,1										
pays tiers	0,2	0,1										
total utilisations	82	77										
stock fin mois²	84	61										

Sources: FranceAgriMer, Douanes

1. les chiffres d'incorporation sont issus de l'exploitation de l'état 13

2. stocks d'équilibre provisoires

Situation mensuelle cumulée soja

Campagne 2015/16

1000 tonnes	juil-15	août-15	sept-15	oct-15	nov-15	déc-15	janv-16	févr-16	mars-16	avr-16	mai-16	juin-16	Prévisionnel campagne 2015/16
stock	83	83	83										83
collecte mensuelle (y.c. semences)	1	2	80										174
ajustement statistique													
importations	82	135											650
UE ³	3	5											50
pays tiers	79	130											600
total ressources	166	220											907
transformations	78	153	200										810
trituration	62	121	152										615
incorporation ¹	5	10	15										65
extrusion	6	13	19										75
autres utilisations	4	8	13										50
utilisation semences	0	1	1										5
exportations	4	6											70
UE	4	6											60
pays tiers	0	0											10
total utilisations	82	159											880
stock fin mois²	84	61											27

Sources: FranceAgriMer, Douanes

1. les chiffres d'incorporation sont issus de l'exploitation de l'état 13

2. stocks d'équilibre provisoires

Situation mensuelle cumulée soja

Campagne 2014/15

1000 tonnes	juil-14	août-14	sept-14	oct-14	nov-14	déc-14	janv-15	févr-15	mars-15	avr-15	mai-15	juin-15
stock	45	45	45	45	45	45	45	45	45	45	45	45
collecte mensuelle (y.c. semences)	1	1	56	149	168	172	177	181	186	190	192	198
ajustement statistique	0	0	0	0	0	0	0	0	0	0	0	0
importations	50	55	58	82	165	289	343	384	454	525	596	619
UE ³	3	5	8	11	63	66	69	83	102	114	117	177
pays tiers	47	49	49	71	158	224	274	301	353	411	480	546
total ressources	96	101	159	276	378	507	566	610	685	761	834	862
transformations	58	92	122	141	203	281	360	433	506	583	649	726
trituration	46	68	86	92	140	204	268	326	385	446	497	560
incorporation ¹	3	5	7	11	15	20	24	30	35	41	46	52
extrusion	5	10	15	20	25	30	35	40	45	50	55	60
autres utilisations	4	8	13	17	21	25	29	33	38	42	46	49
utilisation semences	0	1	1	2	2	3	3	3	4	4	5	5
exportations	1	3	4	8	12	16	25	30	35	41	45	53
UE	1	2	3	7	10	13	22	26	30	35	39	46
pays tiers	0	0	0	1	2	3	3	4	5	6	6	7
total utilisations	60	94	126	149	215	297	385	463	542	623	694	779
stock fin mois²	36	7	33	127	163	209	180	146	143	137	140	83

Sources: FranceAgriMer, Douanes

1. les chiffres d'incorporation sont issus de l'exploitation de l'état 13

2. stocks provisoires

3. sous réserve de confirmation des Douanes

SOJA

Cumul des utilisations / Cumul des ressources

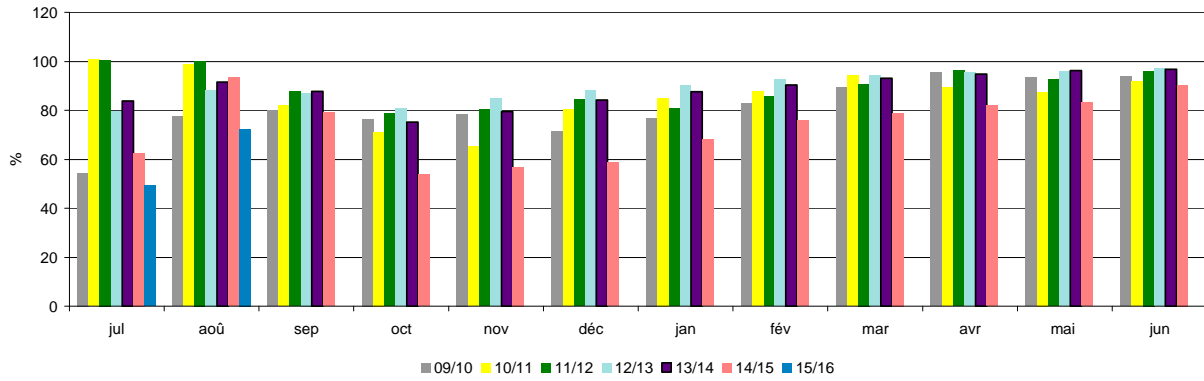

Utilisations mensuelles cumulées

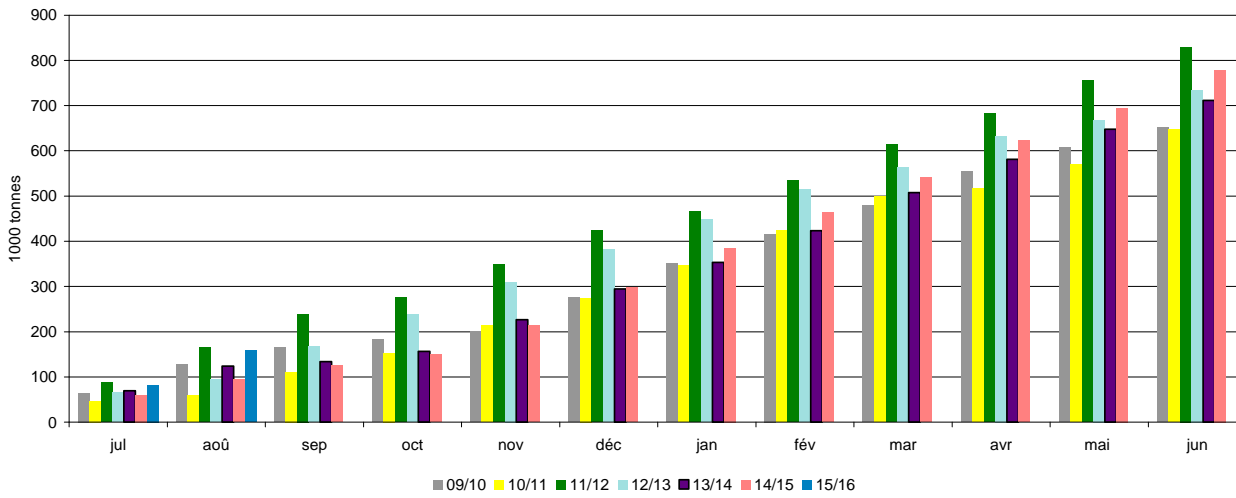

Triturations mensuelles

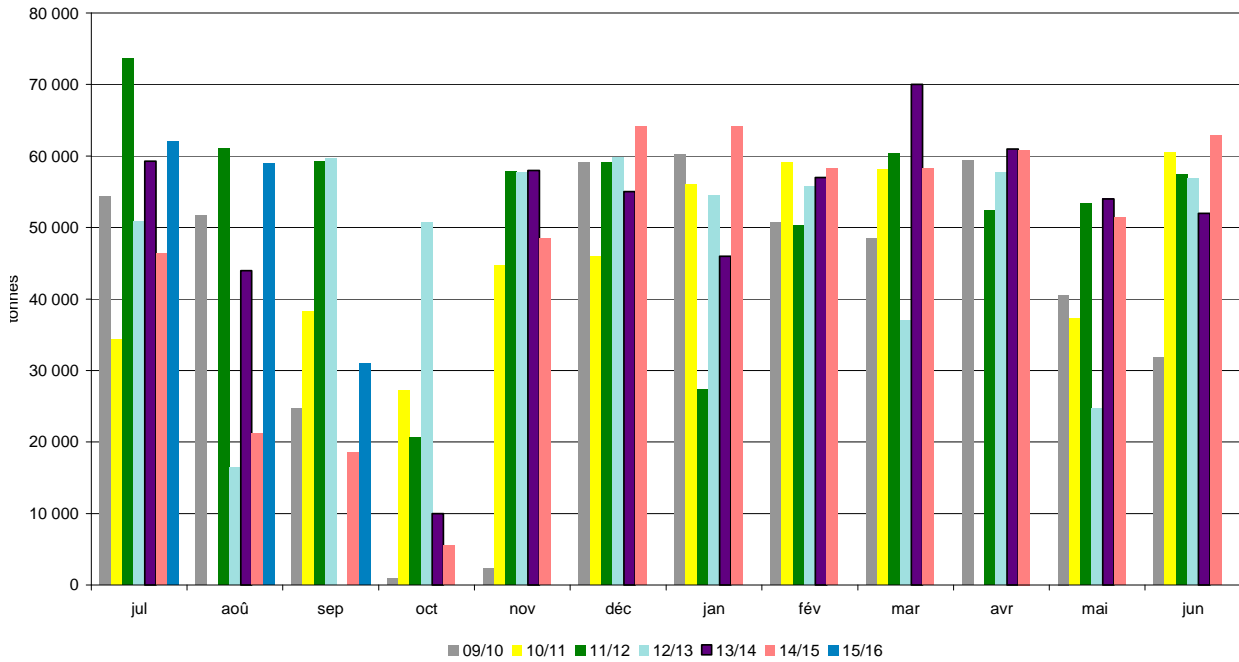

Sources: FranceAgriMer, Douanes

Bilan Pois des dernières campagnes

Bilan prévisionnel pois

1000 tonnes	2015-16 Prévisionnel	2014-15 Provisoire	2013-14	2012-13	2011-12	2010-11	2009-10	2008-09	2007-08	Evolution 2015-16 / 2014-15
RESSOURCES										
Surfaces (1000 ha)	155	138	119	133	183	246	112	97	160	12%
Rendement (t/ha)	3,91	3,77	4,08	4,15	3,62	4,43	4,84	4,70	3,64	4%
Production (1000 t)	606	522	486	553	659	1 088	542	456	582	16%
dont non commercialisée	130	134	90	116	138	201	99	99	109	
RESSOURCES pour le Marché										
stock de report	65	45	58	50	83	34	45	61	77	44%
collecte	476	388	396	437	521	891	443	357	473	23%
dont semences		20	26	21	25	45	28	16	23	
ajustement statistique								8		
importations	7	7	11	15	5	8	14	12	36	
UE	3	3	5	4	3	5	6	5	6	
pays tiers	4	4	6	11	2	3	8	7	30	
TOTAL DES RESSOURCES	548	440	465	502	609	933	502	438	586	25%
UTILISATIONS										
Transformations	212	202	226	235	200	482	264	139	280	5%
incorporation ¹	50	42	64	65	66	281	104	75	112	19%
autres ²	20	20	24	35	14	76	41	2	76	
alimentation humaine et ingrédients non alimentaires	120	120	120	120	100	100	90	50	80	
utilisation semences	22	20	18	15	20	25	29	12	12	
exportations	280	173	194	209	359	369	207	254	245	62%
UE	150	137	149	150	127	212	133	160	162	
pays tiers	130	36	45	59	232	156	74	94	84	
TOTAL DES UTILISATIONS	492	375	420	444	559	851	471	393	525	31%
STOCKS au 30 juin ³	56	65	45	58	50	83	34	45	61	-14%
dont stock collecteurs		57	36	58	47	77	31	41	53	
dont stock FAB		2	2	0	1	3	3	4	3	

Sources : Estimations FranceAgriMer - Commission bilans et Douanes - GNIS

1. Chiffres issus des déclarations des FAB - état 13

2. Y compris achats directs des éleveurs auprès des collecteurs

3. Stocks d'équilibre

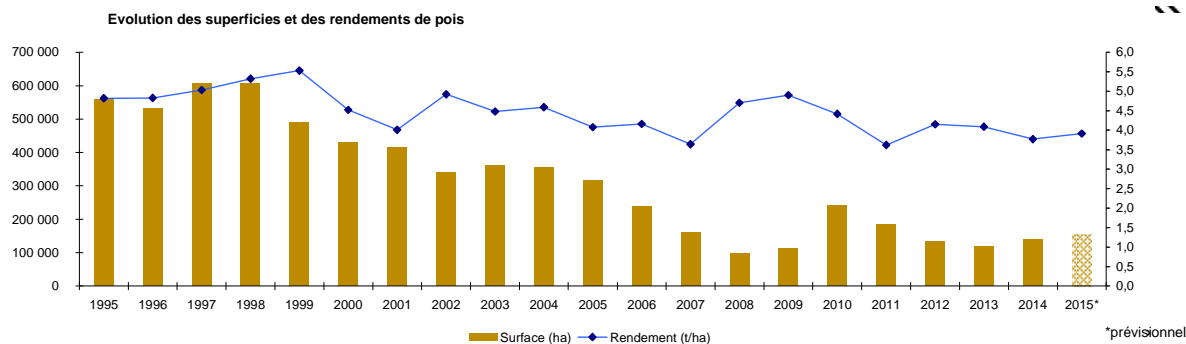

Sources : SSP - MAAF

Bilan Pois pour la campagne 2015/16

Situation mensuelle pois

Campagne 2015/16

1000 tonnes	juil-15	août-15	sept-15	oct-15	nov-15	déc-15	janv-16	févr-16	mars-16	avr-16	mai-16	juin-16
stock	65	299	293									
collecte mensuelle (y.c.semences)	284	49	28									
ajustement statistique												
importations	0,3	0,4										
UE	0,1	0,3										
pays tiers	0,2	0,0										
total ressources	349	348	322	306	292	279	265	252	239	225	212	199
utilisations internes	16	17	16	13	13	13	13	13	13	13	13	13
incorporation ¹	2,9	3,3	2,7									
autres ²	1,7	1,7	1,7									
alimentation humaine	10	10	10									
utilisations semences	1,7	1,7	1,7									
exportations	34	38										
UE	9,3	13,3										
pays tiers	25,0	24,9										
total utilisations	51	55										
stock fin mois ³	299	293										

Sources: FranceAgriMer, Douanes

1. les chiffres d'incorporation sont issus de l'exploitation de l'état 13

2. y.c. les achats directs des éleveurs

3. stocks d'équilibre provisoires

Situation mensuelle cumulée pois

Campagne 2015/16

1000 tonnes	juil-15	août-15	sept-15	oct-15	nov-15	déc-15	janv-16	févr-16	mars-16	avr-16	mai-16	juin-16	Prévisionnel campagne 2015/16
stock	65	65	65										65
collecte mensuelle (y.c.semences)	284	333	362										476
ajustement statistique													
importations	0,3	0,7											7
UE	0,1	0,4											3
pays tiers	0,2	0,2											4
total ressources	349	399											548
utilisations internes	16	33	49										212
incorporation ¹	2,9	6,2	9,0										50
autres ²	2	3	5										20
alimentation humaine	10	20	30										120
utilisations semences	1,7	3,3	5,0										22
exportations	34	73											280
UE	9	23											150
pays tiers	25	50											130
total utilisations	51	106											492
stock fin mois ³	299	293											56

Sources: FranceAgriMer, Douanes

1. les chiffres d'incorporation sont issus de l'exploitation de l'état 13

2. y.c. les achats directs des éleveurs

3. stocks d'équilibre provisoires

Situation mensuelle cumulée pois

Campagne 2014/15

1000 tonnes	juil-14	août-14	sept-14	oct-14	nov-14	déc-14	janv-15	févr-15	mars-15	avr-15	mai-15	juin-15
stock	45	45	45	45	45	45	45	45	45	45	45	45
collecte mensuelle (y.c.semences)	188	243	267	285	301	315	333	346	360	371	382	389
ajustement statistique	0,0	0,0	0,0	0,0	0,0	0,0	0,0	0,0	0,0	0,0	0,0	0,0
importations	0,3	0,4	0,7	1,0	1,7	2,6	3,0	3,9	5,2	6,1	6,5	6,8
UE	0	0,1	0,3	0,3	0,4	0,6	0,7	1,4	2,1	2,5	2,8	3,0
pays tiers	0	0,3	0,4	0,7	1,3	2,0	2,3	2,5	3,1	3,6	3,7	3,8
total ressources	233	288	313	331	348	363	381	395	410	423	433	440
utilisations internes	15	32	51	68	85	103	119	136	153	169	186	202
incorporation ¹	2	6	11	15	19	23	26	29	32	36	39	42
autres ²	2	3	5	7	9	10	12	14	15	17	19	20
alimentation humaine	10	20	30	40	50	60	70	80	90	100	110	120
utilisations semences	2	3	5	7	8	10	12	13	15	17	18	20
exportations	6	20	29	41	49	63	78	91	109	130	140	174
UE	6	16	24	35	44	57	70	80	96	112	118	138
pays tiers	0	4	5	6	6	6	9	11	13	18	22	36
total utilisations	21	53	80	109	135	166	198	226	262	300	326	376
stock fin mois ³	212	235	233	222	213	197	184	169	148	123	107	65

Sources: FranceAgriMer, Douanes

1. les chiffres d'incorporation sont issus de l'exploitation de l'état 13

2. y.c. les achats directs des éleveurs

3. stocks d'équilibre provisoires

POIS

Cumul des utilisations / cumul des ressources

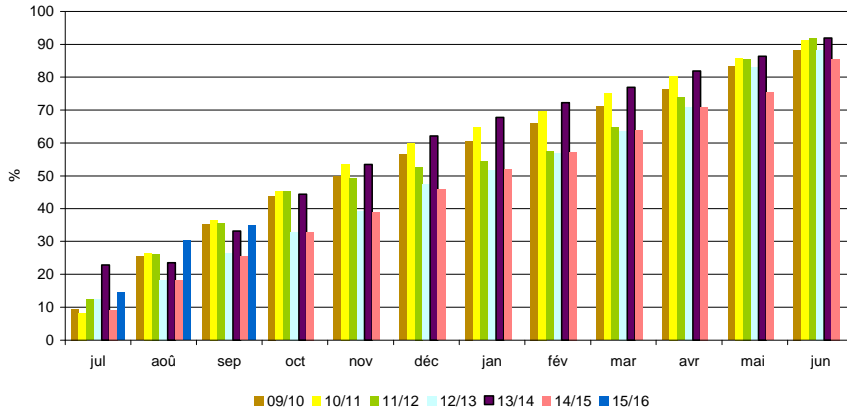

Utilisations mensuelles cumulées

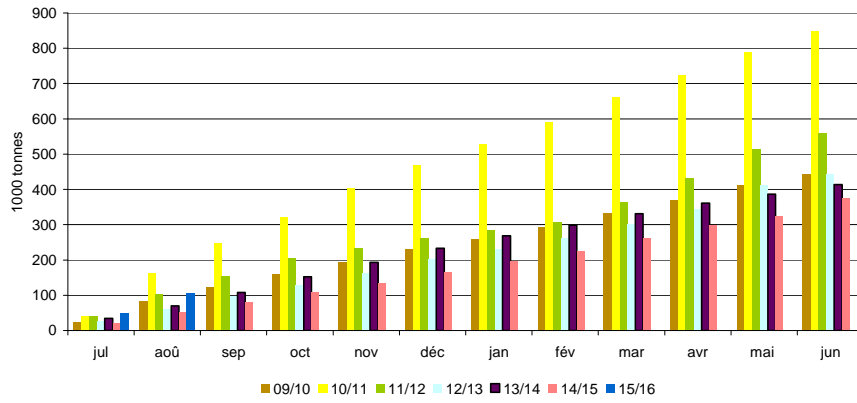

Exportations mensuelles

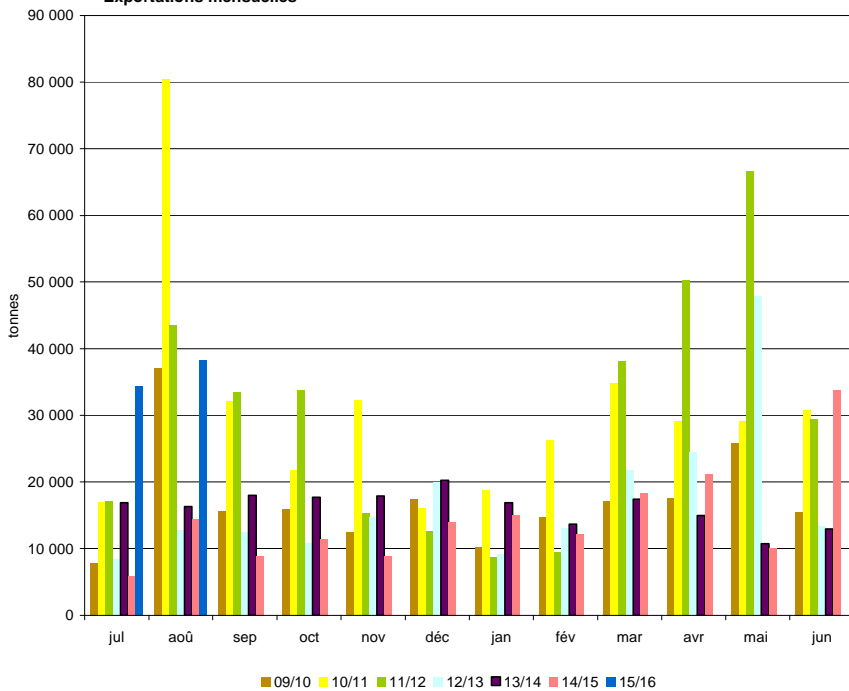

Sources: FranceAgriMer, Douanes, Terres Univia

Bilan Féverole des dernières campagnes

Bilan prévisionnel féverole

1000 tonnes	2015-16 Prévisionnel	2014-15 Provisoire	2013-14	2012-13	2011-12	2010-11	2009-10	2008-09	2007-08	Evolution 2015-16 / 2014-15
RESSOURCES										
Surfaces (1000 ha)	81	75	68	60	92	150	87	61	53	8%
Rendement (t/ha)	3,09	3,75	3,56	4,53	3,77	3,19	5,01	5,21	4,53	-18%
Production (1000 t)	249	280	242	274	347	479	436	318	240	-11%
dont non commercialisée		72	42	45	78	78	51	38	47	
RESSOURCES pour le Marché										
stock de report	43	19	15	25	45	41	18	10	40	126%
collecte	182	208	200	229	269	401	385	280	193	-13%
dont semences		9	7	7	7	11	9	6	8	
ajustement statistique			-15							
importations	15	13	15	12	6	4	2	3	7	
UE	14	12	14	11	5	4	1	2	7	
pays tiers	1	1	1	1	1	0	0	1	0	
TOTAL DES RESSOURCES	240	240	215	266	320	446	405	293	240	0%
UTILISATIONS										
Transformations	78	74	39	31	34	97	95	58	24	5%
incorporation ¹	50	14	10	9	12	21	34	12	7	
autres ²	10	40	10	5	5	58	43	31	5	
alimentation humaine	10	10	10	10	10	10	8	7	6	
utilisation semences	8	10	9	7	7	8	10	8	6	
exportations	110	123	157	220	261	307	277	217	206	-11%
UE	40	11	14	22	29	34	19	18	25	
pays tiers	70	112	143	198	232	272	258	199	181	
TOTAL DES UTILISATIONS	188	197	196	251	295	403	372	275	230	-5%
STOCKS au 30 juin³										
dont stock collecteurs	52	43	19	15	25	45	41	18	10	21%
dont stock FAB		34	12	13	21	45	41	18	10	
		1	1	0	1	0	0	0	0	

Sources : Estimations FranceAgriMer - Commission bilans et Douanes - GNIS

1. Chiffres issus des déclarations des FAB - état 13

2. Y compris achats directs des éleveurs auprès des collecteurs

3. Stocks d'équilibre

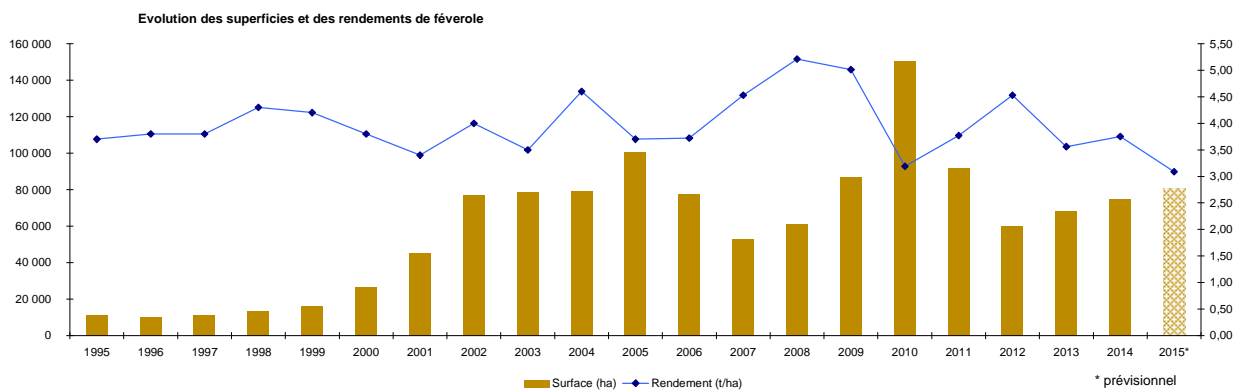

Sources : SSP - MAAF

Bilan Féverole pour la campagne 2015/16

Situation mensuelle féverole

Campagne 2015/16

1000 tonnes	juil-15	août-15	sept-15	oct-15	nov-15	déc-15	janv-16	févr-16	mars-16	avr-16	mai-16	juin-16
stock		43	56	98								
collecte mensuelle (y.c.semences)		29	52	33								
ajustement statistique												
importations		0,1	0,1									
UE		0,0	0,0									
pays tiers		0,0	0,0									
total ressources		72	108									
utilisations internes		3	3	4								
incorporation ¹		0,8	0,8	1,2								
autres		0,8	0,8	0,8								
alimentation humaine		0,8	0,8	0,8								
utilisation semences		0,7	0,7	0,7								
exportations		13	7									
UE		1,1	0,9									
pays tiers		11,6	6,1									
total utilisations		16	10									
stock fin mois ²		56	98									

Sources: FranceAgriMer, Douanes

1. les chiffres d'incorporation sont issus de l'exploitation de l'état 13

2. stocks d'équilibre provisoires

Situation mensuelle cumulée féverole

Campagne 2015/16

1000 tonnes	juil-15	août-15	sept-15	oct-15	nov-15	déc-15	janv-16	févr-16	mars-16	avr-16	mai-16	juin-16	Prévisionnel campagne 2015/16
stock	43	43	43										43
collecte mensuelle (y.c.semences)	29	81	114										182
ajustement statistique													
importations	0,1	0,1											15
UE	0,0	0,1											14
pays tiers	0,0	0,1											1
total ressources	72	124											240
utilisations internes	3	6	10										78
incorporation ¹	0,8	1,6	2,8										50
autres	0,8	1,7	2,5										10
alimentation humaine	0,8	1,7	2,5										10
utilisation semences	0,7	1,3	2,0										8
exportations	13	20											110
UE	1	2											40
pays tiers	12	18											70
total utilisations	16	26											188
stock fin mois ²	56	98											52

Sources: FranceAgriMer, Douanes

1. les chiffres d'incorporation sont issus de l'exploitation de l'état 13

2. stock d'équilibre provisoires

Situation mensuelle cumulée féverole

Campagne 2014/15

1000 tonnes	juil-14	août-14	sept-14	oct-14	nov-14	déc-14	janv-15	févr-15	mars-15	avr-15	mai-15	juin-15
stock	19	19	19	19	19	19	19	19	19	19	19	19
collecte mensuelle (y.c.semences)	7	79	143	159	168	177	185	191	198	202	206	208
ajustement statistique	0	0	0	0	0	0	0	0	0	0	0	0
importations	0,1	0,2	0,4	4,1	10,9	11,1	11,2	11,6	12,1	12,7	13,0	13,2
UE	0,0	0,1	0,2	3,8	10,6	10,7	10,9	11,2	11,6	12,2	12,5	12,6
pays tiers	0,1	0,1	0,2	0,3	0,3	0,4	0,4	0,4	0,5	0,5	0,6	0,6
total ressources	26	98	163	183	198	207	216	222	229	234	238	240
utilisations internes	6	12	18	25	30	37	43	49	55	61	67	73
incorporation ¹	1,1	2,2	3,5	4,8	5,8	7,0	8,2	9,4	10,8	12,0	13,0	13,8
autres	3,3	6,7	10,0	13,3	16,7	20,0	23,3	26,7	30,0	33,3	36,7	40,0
alimentation humaine	0,8	1,6	2,4	3,2	4,0	4,8	5,6	6,4	7,2	8,0	8,8	9,6
utilisation semences	0,8	1,6	2,4	3,2	4,0	4,8	5,6	6,4	7,2	8,0	8,8	9,6
exportations	5	7	43	61	64	77	81	98	106	109	120	123
UE	1	1	2	3	3	4	6	8	8	9	10	11
pays tiers	4	6	41	58	60	72	74	91	97	100	110	112
total utilisations	11	19	61	86	94	113	124	147	161	171	187	196
stock fin mois ²	15	79	102	97	104	94	92	75	68	63	51	43

Sources: FranceAgriMer, Douanes

1. les chiffres d'incorporation sont issus de l'exploitation de l'état 13

2. stocks provisoires

FÉVEROLE

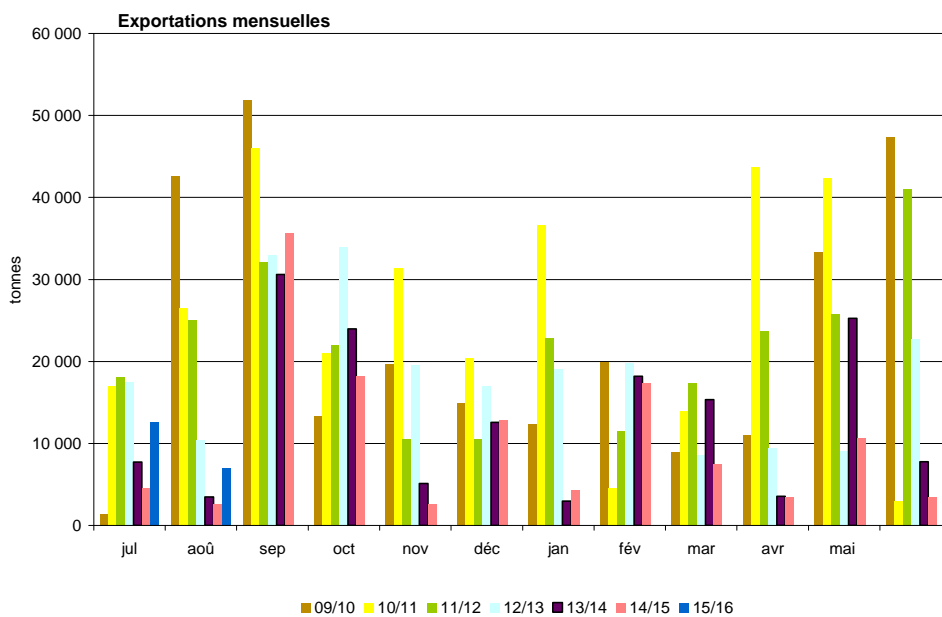
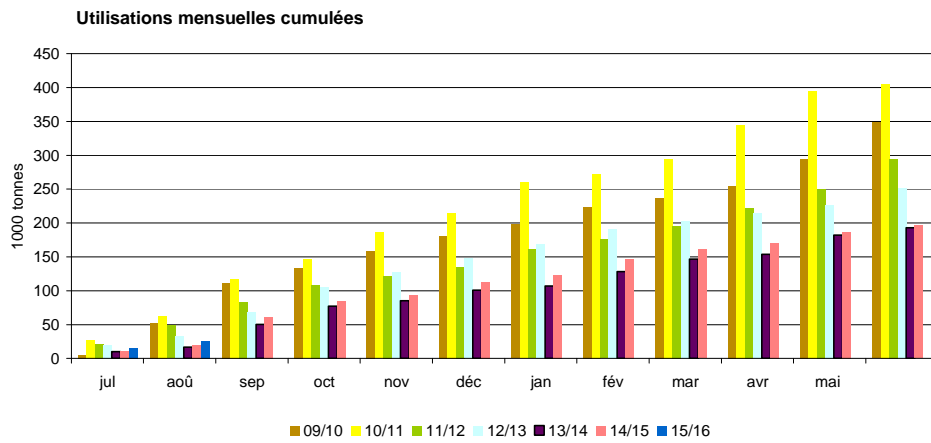
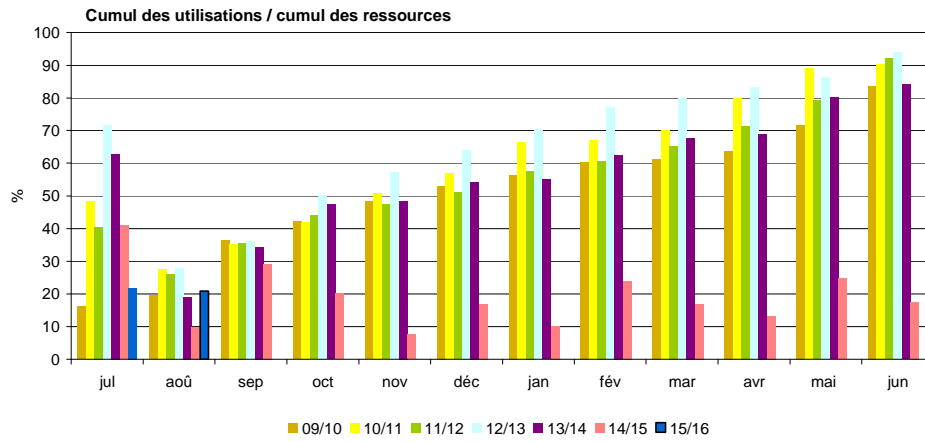

Sources: FranceAgriMer, Douanes, Terres Univia

Triturations campagnes 2006/07 à 2015/16

Triturations graines de colza

tonne	15/16	% réal.	14/15	% réal.	13/14	% réal.	12/13	% réal.	11/12	% réal.	10/11	% réal.	09/10	% réal.	08/09	% réal.	07/08	% réal.	06/07	% réal.
juillet	347 000	9%	218 000	6%	143 000	4%	188 000	5%	206 172	6%	245 576	6%	211 079	6%	183 605	5%	128 573	5%	140 080	6%
août	409 000	19%	365 000	15%	313 000	13%	369 000	14%	323 336	15%	317 468	15%	265 148	13%	228 745	12%	128 537	10%	92 862	11%
septembre	378 000	28%	359 000	24%	409 000	24%	362 000	23%	329 407	24%	346 626	24%	350 043	22%	325 189	21%	204 403	18%	170 267	19%
octobre			358 000	34%	373 000	35%	363 000	32%	264 441	32%	361 775	33%	350 946	32%	304 730	30%	221 309	26%	212 662	29%
novembre			356 000	43%	328 000	44%	398 000	42%	243 379	39%	347 049	42%	382 318	42%	303 845	39%	229 611	35%	202 395	38%
décembre			363 000	52%	335 000	53%	368 000	52%	328 137	48%	370 789	52%	320 549	50%	337 692	49%	248 498	44%	200 206	47%
janvier			339 000	61%	278 000	61%	355 000	61%	323 000	57%	366 729	61%	354 440	60%	332 431	58%	239 253	53%	186 346	56%
février			329 000	69%	301 000	69%	310 000	68%	314 000	66%	288 067	69%	299 572	68%	280 123	66%	239 817	62%	206 926	65%
mars			360 000	79%	329 000	79%	382 000	78%	306 000	75%	356 551	78%	345 769	77%	307 886	75%	274 476	73%	207 542	75%
avril			348 000	88%	320 000	88%	342 000	87%	353 000	85%	310 766	86%	322 157	86%	291 786	83%	217 701	81%	178 301	83%
mai			284 000	95%	287 000	96%	352 000	96%	339 000	94%	304 842	94%	303 173	94%	305 888	92%	252 970	91%	192 586	92%
juin			202 000	100%	159 000	100%	178 000	100%	202 000	100%	236 388	100%	230 694	100%	269 097	100%	249 188	100%	166 498	100%
Estim. hors adhérents HDF ²	760 000		760 000		750 000		720 000		708 000		650 000		485 000		250 000		150 000		180 000	
total	4 800 000		4 640 000		4 325 000		4 687 000		4 239 872		4 502 626		4 220 888		3 721 017		2 784 336		2 336 671	
cumul juillet/juin ¹	1 134 000		3 880 000		3 575 000		3 967 000		3 531 872		3 852 626		3 735 888		3 471 017		2 634 336		2 156 671	
rythme mensuel	378 000		323 417		297 917		330 583		294 323		321 052		311 324		289 251		219 528		179 723	

Triturations graines de tournesol

tonne	15/16	% réal.	14/15	% réal.	13/14	% réal.	12/13	% réal.	11/12	% réal.	10/11	% réal.	09/10	% réal.	08/09	% réal.	07/08	% réal.	06/07	% réal.
juillet	47 000	4%	61 000	6%	97 000	6%	65 000	6%	54 832	4%	91 091	7%	81 952	6%	71 479	6%	73 115	7%	62 880	6%
août	15 000	6%	44 000	8%	61 000	11%	49 000	10%	51 941	7%	58 705	11%	82 215	12%	34 570	9%	60 774	13%	53 767	11%
septembre	64 000	11%	55 000	13%	51 000	14%	71 000	17%	104 374	14%	61 468	15%	79 571	18%	54 018	14%	30 469	16%	39 114	15%
octobre			129 000	23%	155 000	24%	110 000	27%	147 767	24%	117 149	24%	113 306	27%	124 656	24%	88 964	25%	97 504	25%
novembre			117 000	32%	123 000	33%	80 000	35%	194 000	38%	129 152	34%	118 346	35%	102 494	33%	85 713	34%	96 994	34%
décembre			119 000	42%	144 000	42%	112 000	45%	146 000	47%	111 134	42%	114 991	44%	97 853	41%	90 484	43%	99 984	44%
janvier			139 000	53%	163 000	53%	110 000	56%	178 000	60%	126 269	51%	120 686	53%	101 308	50%	95 816	52%	105 311	55%
février			119 000	62%	133 000	62%	76 000	63%	109 000	67%	139 322	62%	120 286	62%	100 484	58%	92 596	62%	87 674	63%
mars			134 000	73%	134 000	71%	71 000	70%	142 000	77%	132 203	71%	110 126	70%	112 315	67%	102 337	72%	86 467	72%
avril			123 000	82%	107 000	78%	96 000	79%	119 000	85%	132 576	81%	128 835	80%	128 238	78%	95 509	81%	109 368	83%
mai			93 000	90%	160 000	89%	101 000	88%	106 000	92%	135 227	91%	117 844	88%	133 290	90%	84 629	90%	79 304	90%
juin			128 000	100%	166 000	100%	125 000	100%	117 000	100%	115 696	100%	107 373	96%	123 398	100%	103 914	100%	97 472	100%
Estim. hors adhérents HDF ²	22 000		22 000		36 000		36 000		31 000		50 000		50 000		50 000		20 000		1 015 839	
total	1 130 000		1 283 000		1 530 000		1 102 000		1 500 914		1 399 992		1 345 531		1 234 103		1 024 320		1 015 839	
cumul juillet/juin ¹	126 000		1 261 000		1 494 000		1 066 000		1 469 914		1 349 992		1 295 531		1 184 103		1 004 320		1 015 839	
rythme mensuel	42 000		105 083		124 500		88 833		122 493		112 499		107 961		98 675		83 693		84 653	

Source: FranceAgriMer

1. Adhérents Huileries de France seulement
2. Petites unités de trituration non inscrites à Huileries de France

Triturations de colza

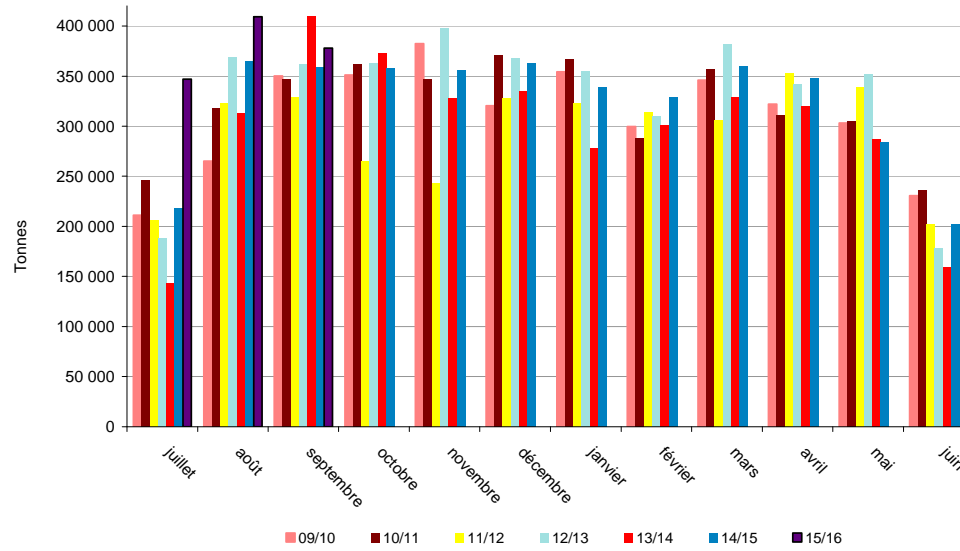

Triturations de tournesol

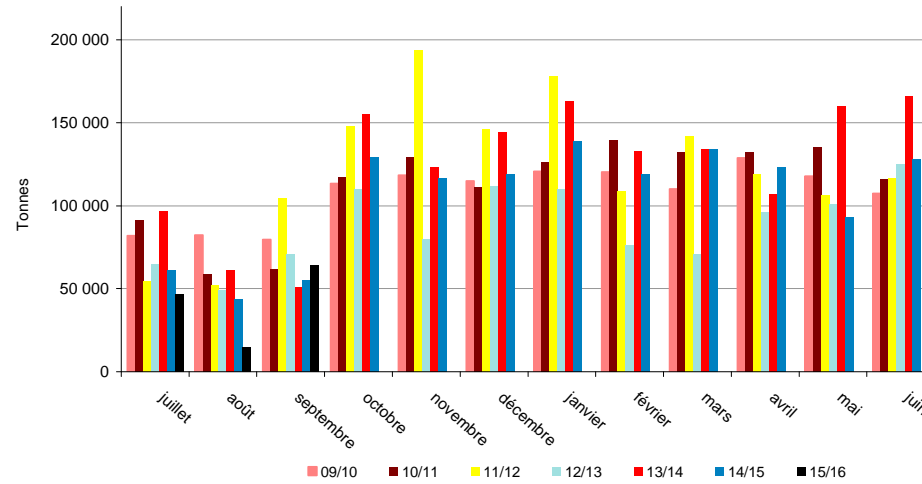

Source: FranceAgriMer

Triturations campagnes 2006/07 à 2015/16

Triturations graines de soja

tonne	15/16	% réal.	14/15	% réal.	13/14	% réal.	12/13	% réal.	11/12	% réal.	10/11	% réal.	09/10	% réal.	08/09	% réal.	07/08	% réal.	06/07	% réal.
juillet	62 000	10%	46 000	8%	59 000	10%	51 000	9%	73 704	12%	34 330	7%	54 297	11%	13 637	3%	24 140	9%	0	0%
août	59 000	20%	21 000	12%	44 000	18%	16 000	12%	61 039	21%	0	7%	51 709	22%	24 247	8%	20 051	17%	10 988	3%
septembre	31 000	25%	19 000	15%	0	18%	59 000	22%	59 238	31%	38 229	16%	24 733	27%	27 097	13%	14 868	23%	30 658	12%
octobre			6 000	16%	10 000	20%	51 000	30%	20 583	34%	27 297	22%	952	27%	11 886	16%	15 796	29%	24 042	19%
novembre			48 000	25%	58 000	30%	58 000	40%	57 805	43%	44 631	31%	2 349	28%	27 262	22%	28 025	40%	29 816	28%
décembre			64 000	36%	55 000	40%	60 000	51%	59 065	52%	46 005	41%	59 157	40%	51 967	32%	29 481	52%	39 826	40%
janvier			64 000	48%	46 000	48%	55 000	60%	27 330	57%	56 041	53%	60 231	52%	44 563	42%	22 167	60%	22 962	46%
février			58 000	58%	57 000	58%	55 000	70%	50 330	65%	59 179	66%	50 689	63%	55 116	53%	15 674	66%	16 099	51%
mars			58 000	69%	70 000	70%	37 000	76%	60 330	74%	58 112	79%	48 411	73%	54 398	64%	17 540	73%	36 714	62%
avril			61 000	79%	61 000	81%	58 000	86%	52 330	83%	0	79%	59 381	85%	62 492	77%	28 771	84%	38 959	73%
mai			51 000	89%	54 000	91%	25 000	90%	53 330	91%	37 281	87%	40 566	93%	62 526	90%	31 327	97%	39 436	85%
juin			64 000	100%	52 000	100%	57 000	100%	57 330	100%	60 499	100%	31 832	100%	46 711	100%	8 756	100%	52 473	100%
TOTAL	615 000		560 000		566 000		582 000		632 414		461 604		484 307		481 902		256 596		341 973	
cumul juillet/juin ¹	152 000		560 000		566 000		582 000		632 414		461 604		484 307		481 902		256 596		341 973	
rythme mensuel	50 667		46 667		47 167		48 500		52 701		38 467		40 359		40 159		21 383		28 498	

Trituration totale

tonne	15/16	% réal.	14/15	% réal.	13/14	% réal.	12/13	% réal.	11/12	% réal.	10/11	% réal.	09/10	% réal.	08/09	% réal.	07/08	% réal.	06/07	% réal.
juillet	456 000	8%	325 000	6%	299 000	5%	304 000	5%	334 708	6%	370 997	6%	347 328	6%	268 721	5%	225 828	6%	202 960	5%
août	483 000	16%	430 000	13%	418 000	13%	434 000	13%	436 316	14%	376 173	13%	399 072	12%	287 562	11%	209 362	11%	157 617	10%
septembre	473 000	25%	433 000	21%	460 000	21%	492 000	22%	493 019	22%	446 323	21%	454 347	20%	406 304	19%	249 740	18%	240 039	17%
octobre			493 000	29%	538 000	30%	524 000	31%	432 791	30%	506 221	29%	465 204	28%	441 272	27%	326 069	26%	334 208	27%
novembre			521 000	39%	509 000	39%	536 000	41%	495 184	39%	520 832	39%	503 013	36%	433 601	36%	343 349	35%	329 205	36%
décembre			546 000	48%	534 000	49%	540 000	50%	533 202	48%	527 928	48%	494 697	44%	487 512	45%	368 463	44%	340 016	46%
janvier			542 000	58%	487 000	58%	520 000	60%	528 330	58%	549 039	57%	535 357	53%	478 303	55%	357 236	53%	314 619	55%
février			506 000	67%	491 000	66%	441 000	68%	473 330	66%	486 568	66%	470 547	61%	435 724	63%	348 087	62%	310 699	63%
mars			552 000	76%	533 000	76%	490 000	76%	508 330	75%	546 866	75%	504 306	69%	474 599	72%	394 353	72%	330 723	73%
avril			532 000	86%	488 000	84%	496 000	85%	524 330	84%	443 342	83%	510 373	77%	482 516	82%	341 981	81%	326 628	82%
mai			428 000	93%	501 000	93%	478 000	94%	498 330	93%	477 350	91%	461 583	85%	501 704	91%	368 926	91%	311 326	91%
juin			394 000	100%	377 000	100%	360 000	100%	376 330	100%	412 583	98%	369 899	91%	439 206	100%	361 858	100%	316 443	100%
Estim. hors adhérents HDF ²	782 000		782 000		786 000		756 000		739 000		600 000		535 000		300 000		170 000		180 000	
TOTAL	6 545 000		6 483 000		6 421 000		6 371 000		6 373 200		6 364 222		6 050 726		5 437 022		4 065 252		3 694 483	
cumul juillet/juin ¹	1 412 000		5 702 000		5 635 000		5 615 000		5 634 200		5 664 222		5 515 726		5 137 024		3 895 252		3 514 483	
rythme mensuel	470 667		475 167		469 583		467 917		469 517		472 019		459 644		428 085		324 604		292 874	

Source: FranceAgriMer

1. Adhérents Huileries de France seulement

2. Petites unités de trituration non inscrites à Huileries de France

Triturations de soja

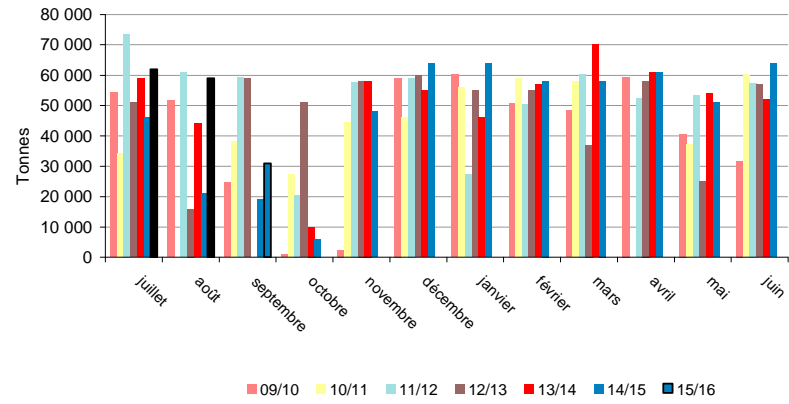

Trituration tous oléagineux

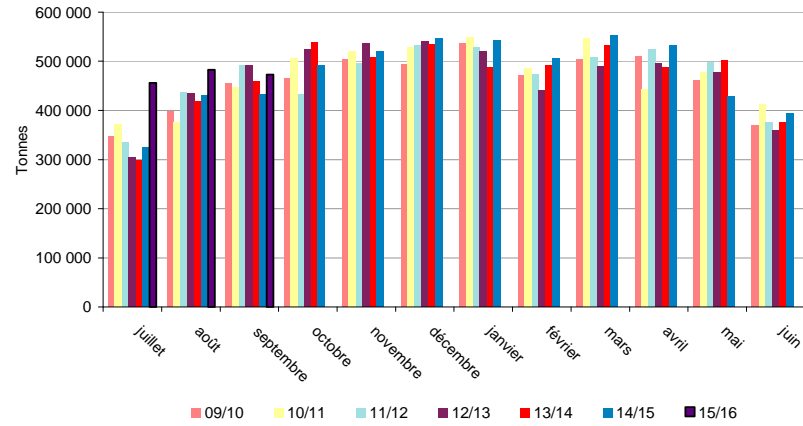

Source : FranceAgriMer

Incorporations en graines et stocks des fabricants d'aliments du bétail

Campagne 2014/15

tonne	Colza		Féverole		Lin oléagineux		Lupin		Pois		Soja		Tournesol	
	Incorporation	Stock	Incorporation	Stock	Incorporation	Stock	Incorporation	Stock	Incorporation	Stock	Incorporation	Stock	Incorporation	Stock
juil-14	4 988	8 761	1 106	721	0	NC	2	12	1 973	1 927	2 561	2 299	1 000	457
août-14	8 554	6 650	1 138	634	0	NC	0	12	3 543	1 612	2 295	1 890	660	393
sept-14	8 472	7 257	1 234	756	62	NC	18	12	5 071	1 944	2 513	1 526	664	563
oct-14	7 372	5 477	1 294	832	18	NC	3	156	4 233	2 184	3 691	2 305	808	815
nov-14	5 645	4 633	1 035	978	0	NC	16	155	3 772	2 665	3 522	2 255	672	569
déc-14	6 578	3 913	1 192	733	49	NC	16	139	4 219	2 413	5 204	1 899	702	434
janv-15	6 145	2 839	1 192	690	53	NC	42	108	3 059	2 358	4 681	1 963	581	607
févr-15	5 136	2 602	1 167	642	37	NC	20	88	2 761	2 729	5 429	1 639	644	623
mars-15	5 836	2 383	1 438	547	0	NC	19	93	3 804	2 464	5 418	2 313	666	549
avr-15	5 246	2 120	1 245	468	46	NC	17	76	3 391	2 648	5 978	2 059	465	527
mai-15	4 140	2 153	958	552	44	NC	13	63	3 213	2 213	5 001	1 734	623	427
juin-15	3 387	1 901	808	621	0	NC	13	50	2 912	1 589	5 502	2 658	585	434
Total 14/15	71 497		13 806		307		178		41 950		51 794		8 072	
cumul au 30/6/2014	58 569		10 219		390		150		64 306		35 297		11 554	

Source : Etat 13 - activité des fabricants d'aliments du bétail

Campagne 2015/16

tonne	Colza		Féverole		Lin oléagineux		Lupin		Pois		Soja		Tournesol	
	Incorporation	Stock	Incorporation	Stock	Incorporation	Stock	Incorporation	Stock	Incorporation	Stock	Incorporation	Stock	Incorporation	Stock
juil-15	3 349	6 733	759	399	42	NC	17	33	2 919	1 670	5 293	2 808	424	398
août-15	5 911	6 046	795	484	39	NC	10	29	3 297	1 914	5 186	2 935	450	342
sept-15	3 019	4 156	1 248	481	39	NC	0	0	2 734	1 438	4 355	2 485	535	661
oct-15														
nov-15														
déc-15														
janv-16														
févr-16														
mars-16														
avr-16														
mai-16														
juin-16														
Total 15/16	12 279		2 803		119		27		8 950		14 834		1 409	
cumul au 30/6/2015	71 497		13 806		307		178		41 950		51 794		8 072	

Source : Etat 13 - activité des fabricants d'aliments du bétail

Comparaison des incorporations cumulées de graines de soja

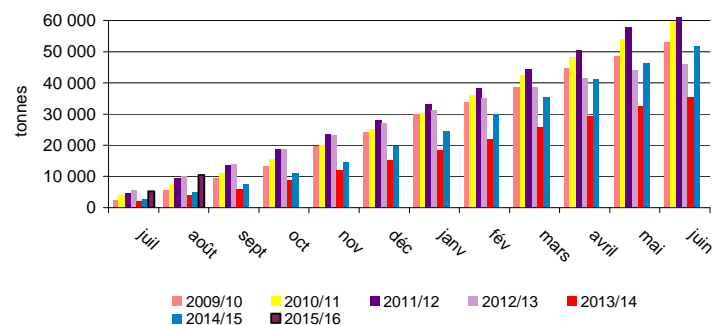

Comparaison des incorporations cumulées de pois

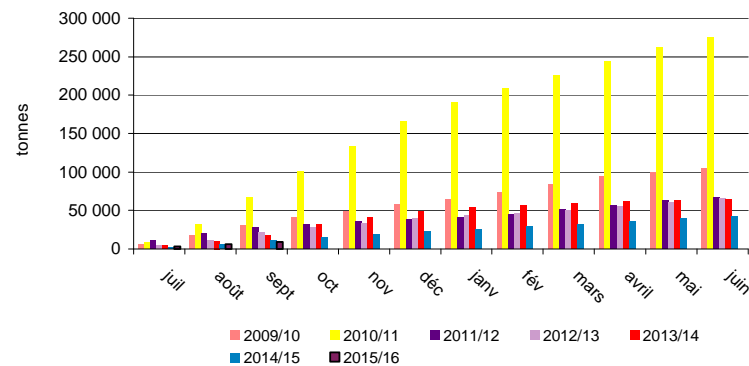

Evolution mensuelle des incorporations en oléagineux par les FAB

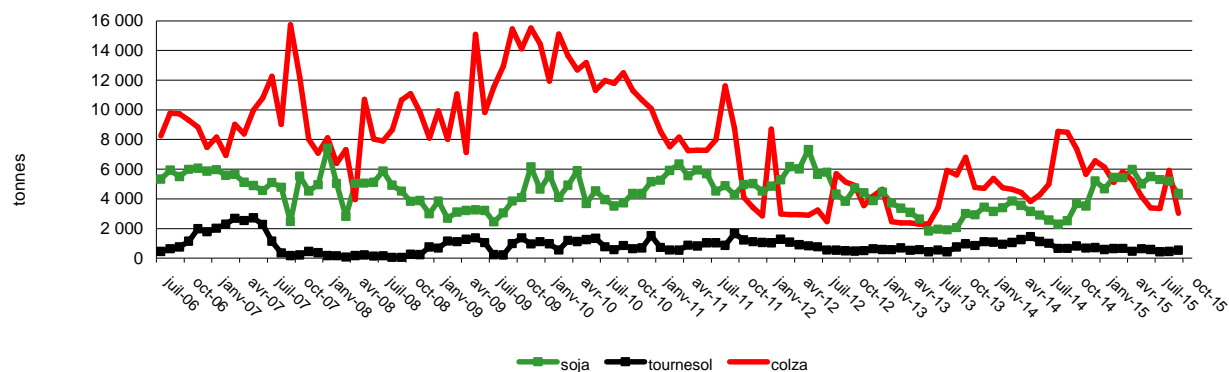

Evolution mensuelle des incorporations et des stocks de pois par les FAB

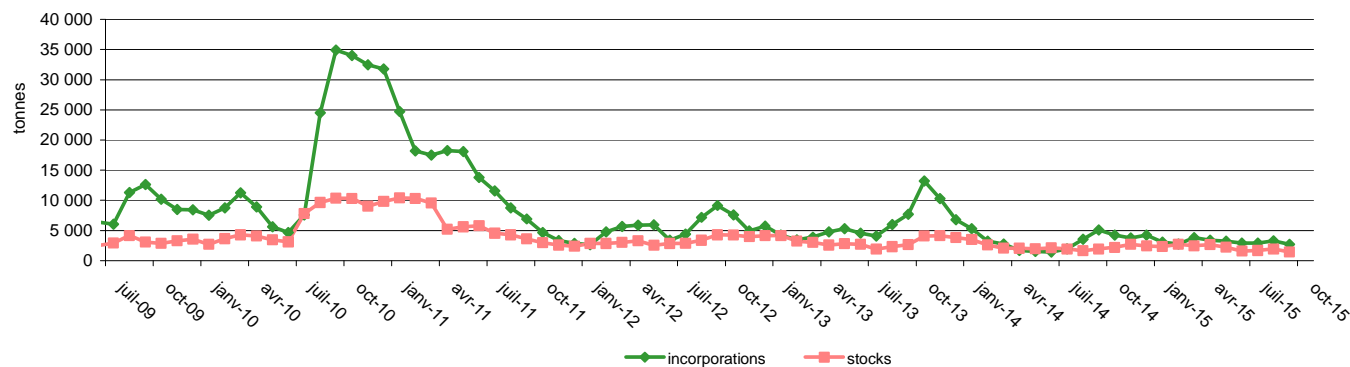

Source: FranceAgriMer

Exports/Imports

Graines, tourteaux et huiles au 31 août 2015

Marché des oléo-protéagineux

Octobre 2015

Graines de colza

Campagne 2015/16

exportations : Graines de colza (volume : en tonnes)

Sources : Douanes françaises

	juillet	août	septembre	octobre	novembre	decembre	janvier	février	mars	avril	mai	juin	Cumul mois campagne N	Cumul mois campagne N-1	Total campagne N-1
PAYS-BAS	78,6	10 493,3											10 571,9	24 545,9	66 002,5
ALLEMAGNE	62 958,8	65 852,5											128 811,3	178 558,6	990 908,3
ITALIE	1 041,9	65,3											1 107,2	81,8	82,6
ROYAUME-UNI	25 080,1	234,1											25 314,2	12 810,5	12 863,2
IRLANDE	3,1	2,3											5,4	4,1	4,1
DANEMARK	6 058,7	9,6											6 068,3	6 203,7	6 211,9
GRÈCE	14,3	17,8											32,1	13,8	21,0
PORTUGAL		11,2											11,2	1,1	418,8
ESPAGNE	50,9	429,3											480,2	5 553,2	6 558,5
BELGIQUE	43 309,0	19 490,3											62 799,3	43 440,0	428 242,0
LUXEMBOURG	848,7	66,4											915,1	997,8	7 228,4
SUÈDE	15 603,5	8,9											15 612,4	3 763,4	3 770,5
FINLANDE	0,0	1,7											1,7	3 150,3	3 163,9
AUTRICHE	118,9	9,3											128,2	71,3	360,7
ESTONIE	3,4	2,8											6,2	3,3	3,3
LETTONIE	30,3	3,1											33,4	33,8	35,1
LITUANIE	46,4	9,9											56,3	51,4	55,2
POLOGNE	891,0	119,2											1 010,2	1 034,4	1 311,7
RÉPUBLIQUE TCHÈQUE	405,3	32,5											437,8	371,6	444,7
SLOVAQUIE	89,1	23,9											113,0	140,9	142,8
HONGRIE	280,5	123,9											404,4	726,2	1 009,5
ROUMANIE	1 058,2	315,5											1 373,7	1 393,6	1 795,5
BULGARIE	193,5	55,2											248,7	262,5	339,7
SLOVÉNIE	13,3	0,2											13,5	17,4	18,9
CROATIE	33,3	1,4											34,7	43,0	43,0
UE à 28	158 210,8	97 379,6											255 590,4	283 273,6	1 531 035,8
SUISSE	17,9	76,7											94,6	34,9	3 424,9
TURQUIE	41,2	10,1											51,3	64,7	20 791,4
UKRAINE	217,3	5,1											222,4	69,1	69,1
BELARUS	38,5	8,5											47,0	13,7	13,7
MOLDOVA	0,1	20,7											20,8	9,4	9,4
RUSSIE	18,5	0,1											18,6	59,7	96,5
KAZAKHSTAN	0,1												0,1	0,1	0,1
SERBIE	15,9	26,0											41,9	23,7	23,8
MAROC															0,0
TUNISIE		4,6											4,6	0,0	5,5
AFRIQUE DU SUD															0,0
ÉTATS-UNIS D'AMÉRIQUE	20,3	20,9											41,2	15,2	15,2
CANADA															0,1
CHILI		0,2											0,2		19,7
ARGENTINE															2,3
IRAN		50,0											50,0		102,0
ISRAËL															11 956,7
CHINE														0,0	0,0
AUSTRALIE														0,1	43,8
NOUVELLE-ZÉLANDE															4,8
Pays tiers	369,8	222,9											592,7	290,6	36 579,0
Total	158 580,6	97 602,5											256 183,1	283 564,2	1 567 614,8

Graines de colza

Campagne 2015/16

importations : Graines de colza (volume : en tonnes)

Sources : Douanes françaises

	juillet	août	septembre	octobre	novembre	decembre	janvier	février	mars	avril	mai	juin	Cumul mois campagne N	Cumul mois campagne N-1	Total campagne N-1
PAYS-BAS	8,0	9,8	17,8	119,5	2 754,6
ALLEMAGNE	24,1	629,6	653,7	2 543,8	8 404,4
ITALIE	146,5	156,1	302,6	284,1	571,4
ROYAUME-UNI	.	25,4	25,4	3 758,8	6 299,3
DANEMARK	2,4	2,4	.	73,2
PORTUGAL	0,2
ESPAGNE	19 832,7	28 100,6	47 933,3	18 266,3	38 036,5
BELGIQUE	4 454,9	208,7	4 663,6	2 161,3	42 272,3
LUXEMBOURG	848,0	248,3	1 096,3	548,1	8 652,1
SUÈDE	0,0	2,7
AUTRICHE	0,0	0,0
POLOGNE	5,5	5,5	5,3	5,3
RÉPUBLIQUE TCHÈQUE	15,7	6,5	22,2	8,8	72,3
HONGRIE	64,8	65,8	130,6	168,4	184,2
ROUMANIE	77 000,0	77 000,0	36 584,4	45 807,5
BULGARIE	47 137,3	21 500,0	68 637,3	96 457,9	96 457,9
CROATIE	39,2
UE à 28	149 539,9	50 950,8	200 490,7	160 906,7	249 633,1
SUISSE	1,3
TURQUIE	0,0	0,0	0,0	0,0
UKRAINE	38 500,0	38 380,0	76 880,0	38 265,2	275 034,8
RUSSIE	0,0
ÉTATS-UNIS D'AMÉRIQUE	0,0	0,0
CANADA	0,0	0,0	0,0	0,0	18 645,7
CHILI	0,0	0,0	0,0	0,0	0,0
ARGENTINE	20,5	20,5	.	0,4
HONG-KONG	0,0
AUSTRALIE	21,8	178 448,5
NOUVELLE-ZÉLANDE	.	0,2	0,2	.	10,1
Pays tiers	38 520,5	38 380,2	76 900,7	38 287,0	472 140,8
Total	188 060,4	89 331,0	277 391,4	199 193,7	721 773,9

Graines de tournesol

Campagne 2015/16

exportations : Graines de tournesol (volume : en tonnes)

Sources : Douanes françaises

	juillet	août	septembre	octobre	novembre	decembre	janvier	février	mars	avril	mai	juin	Cumul mois campagne N	Cumul mois campagne N-1	Total campagne N-1
PAYS-BAS	1 789,5	1 588,6	3 378,1	195,0	28 853,8
ALLEMAGNE	897,6	330,5	1 228,1	7 739,9	123 961,8
ITALIE	60,5	0,1	60,6	0,2	4 949,5
ROYAUME-UNI	879,2	428,7	1 307,9	1 677,0	10 411,5
IRLANDE	0,0
DANEMARK	0,1	0,1	.	0,0
GRÈCE	5,7	6,2	11,9	7,8	244,9
PORTUGAL	50,6	25,4	76,0	114,6	5 539,6
ESPAGNE	8 248,7	6 162,5	14 411,2	44 026,3	234 148,2
BELGIQUE	293,5	257,6	551,1	2 253,9	52 709,8
LUXEMBOURG	0,7	3,1	3,8	1,0	1 078,1
SUÈDE	2,5
AUTRICHE	1 590,7
ESTONIE	.	0,0	0,0	.	0,0
LETTONIE	0,0
LITUANIE	0,0	0,0	0,0	0,0
POLOGNE	1,0	1,0	2,0	3,0	39,3
RÉPUBLIQUE TCHÈQUE	68,5
SLOVAQUIE	161,9
HONGRIE	96,2	96,2	.	2 100,4
ROUMANIE	31,5	1 421,5
BULGARIE	0,1	1 225,4
SLOVÉNIE	0,0	0,0	0,0	0,0	20,6
CROATIE	107,9
UE à 28	12 323,3	8 803,7	21 127,0	56 050,3	468 635,9

Graines de tournesol

Campagne 2015/16

exportations : Graines de tournesol (volume : en tonnes)

Sources : Douanes françaises

	juillet	août	septembre	octobre	novembre	decembre	janvier	février	mars	avril	mai	juin	Cumul mois campagne N	Cumul mois campagne N-1	Total campagne N-1
SUISSE															277,4
TURQUIE															318,4
UKRAINE															2 894,5
BELARUS															0,1
MOLDOVA															142,1
RUSSIE		0,7											0,7		2 804,0
GÉORGIE															0,3
ARMÉNIE															0,9
KAZAKHSTAN															21,7
SERBIE															572,4
MAROC	0,5												0,5		9,0
ALGÉRIE														2,0	3,0
TUNISIE	2,0												2,0		9,5
ÉGYPTE															0,0
SOUDAN															18,8
MAURITANIE														0,0	0,0
MALI															0,5
BURKINA FASO															1,9
NIGER															0,0
SÉNÉGAL	1,1												1,1		0,3
CÔTE D'IVOIRE														0,2	0,6
NIGÉRIA														0,0	0,0
CAMEROUN		0,0											0,0		0,0
GABON		0,0											0,0	0,0	0,0
KENYA															0,2
OUGANDA	2,7												2,7		18,7
AFRIQUE DU SUD															0,0
ÉTATS-UNIS D'AMÉRIQUE		0,3											0,3		49,3
CANADA															0,5
RÉPUBLIQUE DOMINICAINE		0,0											0,0	0,0	0,0
LES ÎLES VIERGES BRITANNIQUES															0,0
CHILI		0,3											0,3		11,6
ARGENTINE	3,4	17,4											20,8	6,2	11,5
LIBAN		2,0											2,0		6,1
JORDANIE															0,0
ARABIE SAOUDITE															3,2
BAHRÉÏN															0,0
ÉMIRATS ARABES UNIS	1,5												1,5	1,2	4,7
PAKISTAN															0,0
THAÏLANDE														0,2	0,2
CAMBODGE														0,1	0,1
CHINE														4,7	14,8
JAPON															10,9
NOUVELLE-ZÉLANDE															0,5
Pays tiers	11,2	20,7											31,9	14,6	7 207,7
Total	12 334,5	8 824,4											21 158,9	56 064,9	475 843,6

Graines de tournesol

Campagne 2015/16

importations : Graines de tournesol (volume : en tonnes)

Sources : Douanes françaises

	juillet	août	septembre	octobre	novembre	decembre	janvier	février	mars	avril	mai	juin	Cumul mois campagne N	Cumul mois campagne N-1	Total campagne N-1
PAYS-BAS	35,2	67,9											103,1	221,8	1 844,2
ALLEMAGNE	304,2	114,9											419,1	545,9	3 002,7
ITALIE	64,0												64,0	31,3	1 864,1
ROYAUME-UNI	23,3	58,9											82,2	1,0	3 728,2
IRLANDE															0,0
DANEMARK														23,2	25,3
GRÈCE														11,7	11,7
PORTUGAL															2,8
ESPAGNE	437,0	976,9											1 413,9	527,1	14 103,1
BELGIQUE	36,4	26,4											62,8	53,1	783,6
LUXEMBOURG														0,0	1 683,0
SUÈDE															22,6
AUTRICHE	3,0	0,2											3,2	47,3	113,7
MALTE	23,3	45,8											69,1	45,6	390,8
POLOGNE	0,1												0,1	1,9	2,0
RÉPUBLIQUE TCHÈQUE														9,8	9,8
SLOVAQUIE	1,5	0,8											2,3	12,6	119,8
HONGRIE	27,4	71,0											98,4	113,6	1 542,2
ROUMANIE	31,1	0,8											31,9	65,8	127 342,8
BULGARIE	340,7	202,6											543,3	13 357,6	94 226,3
CROATIE	5,1												5,1		1,9
UE à 28	1 332,3	1 566,2											2 898,5	15 069,3	250 820,6
SUISSE															117,1
TURQUIE	52,1	11,4											63,5	52,6	1 326,6
UKRAINE														0,0	57,5
MOLDOVA															0,8
RUSSIE														0,0	0,0
KAZAKHSTAN	0,0												0,0		0,0
SERBIE	0,0	0,1											0,1	1,9	84,7
ÉGYPTE															26,0
SÉNÉGAL															0,4
KENYA		0,0											0,0	0,0	0,0
AFRIQUE DU SUD														0,0	0,5
ÉTATS-UNIS D'AMÉRIQUE	57,9	0,0											57,9	25,1	8 227,5
PÉROU														0,2	1,2
BRÉSIL															0,0
CHILI	6,7	1 152,8											1 159,5	1 402,2	2 986,5
ARGENTINE	176,8	177,3											354,1	201,0	954,0
LIBAN														21,8	21,8
ISRAËL															1,3
INDE		0,6											0,6		0,0
THAÏLANDE															0,1
CHINE	12,3	1,9											14,2	13,7	97,2
CORÉE DU SUD															0,0
Pays tiers	305,8	1 344,1											1 649,9	1 718,5	13 903,2
Total	1 638,1	2 910,3											4 548,4	16 787,8	264 723,8

Graines de soja

Campagne 2015/16

exportations : Fèves de soja (volume : en tonnes)

Sources : Douanes françaises

	juillet	août	septembre	octobre	novembre	decembre	janvier	février	mars	avril	mai	juin	Cumul mois campagne N	Cumul mois campagne N-1	Total campagne N-1
PAYS-BAS	24,5	0,3	24,8	0,7	8,2
ALLEMAGNE	25,7	2,3	28,0	32,7	1 157,7
ITALIE	360,5	0,0	360,5	48,7	5 041,3
ROYAUME-UNI	0,2	0,1	0,3	0,2	3,0
DANEMARK	0,2
GRÈCE	.	0,5	0,5	0,5	1,2
PORTUGAL	120,8	96,8	217,6	194,3	1 162,5
ESPAGNE	1 881,7	1 833,1	3 714,8	1 857,0	23 827,7
BELGIQUE	1 243,1	78,4	1 321,5	2,1	13 318,9
LUXEMBOURG	.	0,5	0,5	0,8	14,2
SUÈDE	0,1
FINLANDE	1,5	5,5
AUTRICHE	24,2	52,6	76,8	98,6	905,5
ESTONIE	.	0,0	0,0	.	0,2
LITUANIE	0,0	0,0
POLOGNE	3,0	3,0	6,0	13,5	76,9
RÉPUBLIQUE TCHÈQUE	0,2
SLOVAQUIE	8,7
HONGRIE	38,8
ROUMANIE	0,0	226,6
BULGARIE	.	0,0	0,0	0,0	65,1
CROATIE	1,2
UE à 28	3 683,7	2 067,6	5 751,3	2 250,6	45 863,7
SUISSE	121,6	49,5	171,1	416,7	6 367,2
UKRAINE	271,9
MOLDOVA	0,7
RUSSIE	108,0
KAZAKHSTAN	0,1
MAURITANIE	1,0
TCHAD	.	0,3	0,3	.	0,5
SÉNÉGAL	119,9
CAMEROUN	0,0	0,0	.	.
GABON	0,0	0,0
RÉPUBLIQUE DU CONGO	0,0
ÉTATS-UNIS D'AMÉRIQUE	18,3
CANADA	0,0
LIBAN	0,5	1,0
ISRAËL	73,1
JORDANIE	0,1
ARABIE SAOUDITE	0,5	2,2
BAHRÉÏN	0,0
THAÏLANDE	103,8	51,9	155,7	.	252,5
MALAYSIA	0,0
JAPON	0,0
TAÏWAN	22,7
HONG-KONG	22,0
Pays tiers	225,4	101,7	327,1	417,7	7 261,2
Total	3 909,1	2 169,3	6 078,4	2 668,3	53 124,9

Graines de soja

Campagne 2015/16

importations : Fèves de soja (volume : en tonnes)

Sources : Douanes françaises

	juillet	août	septembre	octobre	novembre	decembre	janvier	février	mars	avril	mai	juin	Cumul mois campagne N	Cumul mois campagne N-1	Total campagne N-1
PAYS-BAS	286,2	95,8	382,0	131,9	87 200,0
ALLEMAGNE	53,9	1,5	55,4	28,6	395,8
ITALIE	524,0	95,6	619,6	614,5	2 730,8
ROYAUME-UNI	33,9	6,0	39,9	19,6	84,8
ESPAGNE	150,0	152,3	302,3	541,6	58 873,6
BELGIQUE	1 412,7	1 854,0	3 266,7	3 909,8	25 770,8
AUTRICHE	106,5	72,4	178,9	162,5	1 066,3
LITUANIE	8,6
HONGRIE	2,5
UE à 28	2 567,2	2 277,6	4 844,8	5 408,5	176 133,2
SUISSE	5,2
SERBIE	3,4
MALI	20,5
BURKINA FASO	697,9	225,6	923,5	587,7	2 119,9
TOGO	.	74,7	74,7	88,9	1 125,8
ÉTATS-UNIS D'AMÉRIQUE	21,9	0,1	22,0	.	117 999,0
CANADA	180,1	99,9	280,0	190,3	131 794,1
BRÉSIL	27 175,0	7 261,8	34 436,8	46 158,6	232 919,4
PARAGUAY	49 501,3	42 546,2	92 047,5	.	49 341,0
ARGENTINE	0,5
INDE	1 500,0	330,5	1 830,5	2 032,2	10 431,1
SRI LANKA	0,2
THAÏLANDE	0,3	0,3	0,2	1,0
INDONÉSIE	7,4	7,4	.	.
CHINE	48,4	40,8	89,2	22,6	553,6
CORÉE DU SUD	0,0	0,1
JAPON	1,7
TAÏWAN	1,6
AUSTRALIE	.	21,6	21,6	.	97,2
Pays tiers	79 132,3	50 601,2	129 733,5	49 080,5	546 415,3
Total	81 699,5	52 878,8	134 578,3	54 489,0	722 548,5

Graines de lin

Campagne 2015/16

exportations : Graines de lin (volume : en tonnes)

Sources : Douanes françaises

	juillet	août	septembre	octobre	novembre	decembre	janvier	février	mars	avril	mai	juin	Cumul mois campagne N	Cumul mois campagne N-1	Total campagne N-1
PAYS-BAS	0,8	12,0											12,8	53,1	438,0
ALLEMAGNE	0,1	1,7											1,8	1,7	62,4
ITALIE	6,9	1,2											8,1	15,5	122,3
ROYAUME-UNI	0,2	40,4											40,6	0,3	163,8
IRLANDE	0,5												0,5		
DANEMARK	0,0												0,0		
GRÈCE	0,8	0,7											1,5	2,4	18,1
PORTUGAL	16,1	0,1											16,2	3,2	33,9
ESPAGNE	112,9	83,3											196,2	5,1	468,5
BELGIQUE	337,2	56,7											393,9	263,9	2 578,6
LUXEMBOURG	3,5	1,7											5,2	0,9	12,3
SUÈDE		0,0											0,0	0,0	14,2
FINLANDE	0,6												0,6		
ESTONIE		0,0											0,0		0,1
LETTONIE															9,0
LITUANIE	0,0												0,0	0,0	4,0
POLOGNE	0,0	0,0											0,0	0,5	2,2
RÉPUBLIQUE TCHÈQUE	0,0	1,4											1,4	0,0	5,1
SLOVAQUIE		0,0											0,0	0,0	5,8
HONGRIE	0,2	1,8											2,0	0,2	11,8
ROUMANIE	0,0												0,0	0,1	24,1
BULGARIE	0,8	0,8											1,6	1,3	6,0
SLOVÉNIE	0,0	0,0											0,0		0,1
CROATIE	0,1												0,1	0,0	
UE à 28	480,7	201,8											682,5	348,2	3 980,3
SUISSE	105,1	129,8											234,9	297,4	2 533,9
BELARUS															0,1
RUSSIE															0,4
KAZAKHSTAN															0,4
MAROC	0,5												0,5	3,1	9,3
ALGÉRIE														1,0	2,0
TUNISIE	1,0	0,3											1,3	2,8	33,2
ÉGYPTE	0,1												0,1		
SÉNÉGAL															0,4
CÔTE D'IVOIRE														0,1	0,9
NIGÉRIA	0,0												0,0	0,0	0,0
ÉTATS-UNIS D'AMÉRIQUE															1,5
LES ÎLES VIERGES BRITANNIQUES															0,0
LIBAN		5,2											5,2	0,4	13,0
JORDANIE															0,0
ARABIE SAOUDITE															7,1
BAHRÉÏN															0,1
ÉMIRATS ARABES UNIS	1,0												1,0		2,0
VIÊT-NAM														0,2	0,2
CAMBODGE														0,3	1,2
NOUVELLE-ZÉLANDE															0,1
Pays tiers	107,7	135,3											243,0	305,3	2 605,8
Total	588,4	337,1											925,5	653,5	6 586,1

Graines de lin

Campagne 2015/16

importations : Graines de lin (volume : en tonnes)

Sources : Douanes françaises

	juillet	août	septembre	octobre	novembre	decembre	janvier	février	mars	avril	mai	juin	Cumul mois campagne N	Cumul mois campagne N-1	Total campagne N-1
PAYS-BAS	22,4	4,0	26,4	149,9	1 592,4
ALLEMAGNE	80,2	100,4	180,6	154,0	1 116,4
ITALIE	8,2	11,9	20,1	23,4	134,6
ROYAUME-UNI	77,2	242,0	319,2	2 580,2	10 823,3
GRÈCE	0,0	0,0
ESPAGNE	27,4	27,4	2,0	11,1
BELGIQUE	745,8	877,1	1 622,9	1 706,3	10 063,0
LUXEMBOURG	0,2	0,0	0,2	0,0	7,4
SUÈDE	1 288,0	2 895,0
AUTRICHE	1,5	1,5	3,8	15,2
POLOGNE	39,0	45,8	84,8	.	317,5
SLOVAQUIE	97,3
HONGRIE	5,4
ROUMANIE	5,3
UE à 28	1 001,9	1 281,2	2 283,1	5 912,9	27 120,0
SUISSE	0,7
UKRAINE	40,7
RUSSIE	25,2	74,9	100,1	830,3	3 205,5
ARMÉNIE	0,1
KAZAKHSTAN	17,0	69,5	86,5	241,3	3 972,3
MAROC	1,3
TUNISIE	0,2	0,2	1,9	22,9
TOGO	5,3
ÉTATS-UNIS D'AMÉRIQUE	7,8
CANADA	0,2	0,2	26,1	1 470,9
ARGENTINE	3,8	6,2	10,0	9,3	97,5
INDE	0,8	0,8	1,6	20,0	65,0
CAMBODGE	4,8
CHINE	6,8	2,3	9,1	26,9	92,7
NOUVELLE-ZÉLANDE	3,4
Pays tiers	54,0	153,7	207,7	1 155,8	8 990,9
Total	1 055,9	1 434,9	2 490,8	7 068,7	36 110,9

Pois

Campagne 2015/16

exportations : Pois (volume : en tonnes)

Sources : Douanes françaises

	juillet	août	septembre	octobre	novembre	decembre	janvier	février	mars	avril	mai	juin	Cumul mois campagne N	Cumul mois campagne N-1	Total campagne N-1
PAYS-BAS	392,4	3 154,9	3 547,3	1 378,3	9 726,6
ALLEMAGNE	913,2	156,3	1 069,5	334,8	11 686,7
ITALIE	4 092,2	2 529,0	6 621,2	297,5	26 957,1
ROYAUME-UNI	277,9	27,6	305,5	337,0	6 295,8
IRLANDE	0,3	0,3	0,3	2,0
DANEMARK	.	5,6	5,6	2 201,0	9 500,6
GRÈCE	0,0	54,1
PORTUGAL	154,1	104,6	258,7	161,2	826,0
ESPAGNE	390,7	895,9	1 286,6	3 982,0	9 934,4
BELGIQUE	3 100,6	6 441,0	9 541,6	7 562,3	61 780,2
LUXEMBOURG	0,5	0,3	0,8	3,5	114,0
SUÈDE	15,6
FINLANDE	19,9
AUTRICHE	61,4
MALTE	1,3
ESTONIE	7,3
LETTONIE	.	0,9	0,9	1,9	3,5
LITUANIE	23,5	47,1
POLOGNE	1,3	0,9	2,2	2,9	70,5
RÉPUBLIQUE TCHÈQUE	0,4	0,4	10,4	60,0
HONGRIE	9,0	287,8
ROUMANIE	53,1
SLOVÉNIE	0,0	0,1	0,1	0,2	1,2
CROATIE	0,3
CHYPRE	0,0
UE à 28	9 323,6	13 317,3	22 640,9	16 305,8	137 506,5

Pois

Campagne 2015/16

exportations : Pois (volume : en tonnes)

Sources : Douanes françaises

	juillet	août	septembre	octobre	novembre	decembre	janvier	février	mars	avril	mai	juin	Cumul mois campagne N	Cumul mois campagne N-1	Total campagne N-1
NORVÈGE	3 314,3	14 106,1
LIECHTENSTEIN	37,8
SUISSE	0,5	121,5	122,0	159,1	12 001,6
TURQUIE	16,0	16,0	8,1	8,1
RUSSIE	6,0
SERBIE	0,1	0,4
MAROC	12,1	315,5	327,6	470,2	1 409,9
ALGÈRIE	15,0	30,2
TUNISIE	.	198,0	198,0	36,0	234,0
BURKINA FASO	.	0,0	0,0	.	.
NIGER	0,0
GABON	0,0
KENYA	0,1	0,1
MADAGASCAR	5,4	5,4
ZIMBABWE	1,5
AFRIQUE DU SUD	6,2
ÉTATS-UNIS D'AMÉRIQUE	14,3
COLOMBIE	0,2
ÉQUATEUR	19,9
PÉROU	0,3	0,3
CHILI	.	1,7	1,7	.	.
ARGENTINE	1,3
ISRAËL	0,1
ARABIE SAOUDITE	1,0	1,3
PAKISTAN	.	1 040,1	1 040,1	.	2 435,0
INDE	25 000,0	23 261,2	48 261,2	.	3 531,5
NÉPAL	1 037,9
MALAYSIA	0,2	0,2	.	.
CHINE	1 039,6
JAPON	3,0
HONG-KONG	0,1
NOUVELLE-ZÉLANDE	.	0,3	0,3	.	.
Pays tiers	25 028,8	24 938,3	49 967,1	4 009,6	35 931,8
Total	34 352,4	38 255,6	72 608,0	20 315,4	173 438,3

Pois

Campagne 2015/16

importations : Pois (volume : en tonnes)

Sources : Douanes françaises

	juillet	août	septembre	octobre	novembre	decembre	janvier	février	mars	avril	mai	juin	Cumul mois campagne N	Cumul mois campagne N-1	Total campagne N-1
PAYS-BAS	0,2	211,7	211,9	7,2	207,0
ALLEMAGNE	6,8	2,3	9,1	40,8	436,0
ITALIE	19,3	29,1	48,4	3,5	388,2
ROYAUME-UNI	0,2	0,0	0,2	0,4	117,6
DANEMARK	97,6
ESPAGNE	18,6	18,6	.	75,5
BELGIQUE	15,1	1,8	16,9	30,4	736,8
LUXEMBOURG	3,3
SUÈDE	0,0
ESTONIE	0,3
LITUANIE	24,0	24,0	.	48,2
POLOGNE	10,7
RÉPUBLIQUE TCHÈQUE	.	55,0	55,0	47,5	249,8
SLOVAQUIE	.	23,2	23,2	.	.
HONGRIE	19,7	16,5	36,2	18,1	621,5
UE à 28	103,9	339,6	443,5	147,9	2 992,5
SUISSE	0,0	0,0
TURQUIE	0,9	0,9	0,9	0,9
UKRAINE	0,7	0,7	.	.
RUSSIE	0,5
SERBIE	0,0
MAROC	2,6
MADAGASCAR	206,8	1,0	207,8	35,1	415,2
MAURICE	110,8
ÉTATS-UNIS D'AMÉRIQUE	2,0	7,4	9,4	169,0	788,8
CANADA	0,6	6,7	7,3	80,3	1 826,3
BRÉSIL	0,0
CHILI	50,6
LIBAN	0,0
ÉMIRATS ARABES UNIS	0,7
INDE	0,1	0,1
SRI LANKA	.	0,2	0,2	.	.
THAÏLANDE	1,3
CHINE	3,6	3,6
CORÉE DU SUD	0,1
AUSTRALIE	0,0	76,0
NOUVELLE-ZÉLANDE	534,6
Pays tiers	211,0	15,3	226,3	289,0	3 812,1
Total	314,9	354,9	669,8	436,9	6 804,6

Fèves et féveroles

Campagne 2015/16

exportations : Fèves, féveroles (volume : en tonnes)

Sources : Douanes françaises

	juillet	août	septembre	octobre	novembre	decembre	janvier	février	mars	avril	mai	juin	Cumul mois campagne N	Cumul mois campagne N-1	Total campagne N-1
PAYS-BAS	1,4	1,4	52,7	515,8
ALLEMAGNE	0,6	0,1	0,7	0,6	5,9
ITALIE	590,5	335,6	926,1	657,5	6 096,7
ROYAUME-UNI	14,3
IRLANDE	2,2
DANEMARK	0,2	0,4	0,6	1,0	5,5
PORTUGAL	0,0	0,0
ESPAGNE	254,2	430,9	685,1	283,7	1 545,5
BELGIQUE	227,6	144,5	372,1	272,3	2 678,0
LUXEMBOURG	2,9	1,7	4,6	3,5	36,4
SUÈDE	8,6
AUTRICHE	0,1	0,1	0,3	0,5
SLOVÉNIE	0,0	0,0	0,0	0,0	0,1
UE à 28	1 077,5	913,2	1 990,7	1 271,6	10 909,5
NORVÈGE	2 000,0	6 060,6	8 060,6	5 931,1	25 352,1
SUISSE	0,3	0,4	0,7	2,0	44,1
TUNISIE	0,0
ÉGYPTE	9 584,3	9 584,3	.	87 034,2
GABON	0,0
ANTIGUA ET BARBUDA	0,0
Pays tiers	11 584,6	6 061,0	17 645,6	5 933,1	112 430,4
Total	12 662,1	6 974,2	19 636,3	7 204,7	123 339,9

Campagne 2015/16

importations : Fèves, féveroles (volume : en tonnes)

Sources : Douanes françaises

	juillet	août	septembre	octobre	novembre	decembre	janvier	février	mars	avril	mai	juin	Cumul mois campagne N	Cumul mois campagne N-1	Total campagne N-1
PAYS-BAS	0,6	0,2	0,8	6,1	51,8
ALLEMAGNE	4,2	0,7	4,9	9,7	142,7
ITALIE	30,6	26,0	56,6	30,5	882,5
ROYAUME-UNI	183,3
DANEMARK	6 600,0
PORTUGAL	0,0	0,1	0,1	0,4	19,5
ESPAGNE	3,8	3,4	7,2	5,6	900,6
BELGIQUE	0,9	2,0	2,9	2,0	34,9
LUXEMBOURG	86,9
LITUANIE	3 696,9
BULGARIE	0,0	0,0	.	.
UE à 28	40,1	32,4	72,5	54,3	12 599,1
SUISSE	1,0
TURQUIE	2,6
MAROC	.	33,2	33,2	55,0	136,5
ÉGYPTE	.	6,0	6,0	41,0	149,0
MADAGASCAR	6,5
PÉROU	64,9
BOLIVIE	20,0	20,0	19,8	180,4
LIBAN	.	0,4	0,4	.	0,4
CHINE	21,5	62,0
Pays tiers	20,0	39,6	59,6	137,3	603,3
Total	60,1	72,0	132,1	191,6	13 202,4

Tourteaux de colza

Campagne 2015/16

exportations : Tourteaux de graines de colza (volume : en tonnes)

Sources : Douanes françaises

	juillet	août	septembre	octobre	novembre	decembre	janvier	février	mars	avril	mai	juin	Cumul mois campagne N	Cumul mois campagne N-1	Total campagne N-1
PAYS-BAS	32,6	32,6	247,9	13 980,1
ALLEMAGNE	116,4	728,9	845,3	2 066,2	3 707,2
ITALIE	242,2	28,4	270,6	882,9	4 102,8
ROYAUME-UNI	.	2 750,0	2 750,0	5 303,0	47 868,0
IRLANDE	12 299,9	18 179,6	30 479,5	7 859,3	60 216,5
PORTUGAL	.	6 300,2	6 300,2	3 000,0	9 000,0
ESPAGNE	20 355,7	9 990,0	30 345,7	24 251,7	195 413,5
BELGIQUE	27,9	27,9	771,0	1 313,1
LUXEMBOURG	568,5	1 224,4
UE à 28	33 074,7	37 977,1	71 051,8	44 950,5	336 825,6
SUISSE	18,4	96,8	115,2	941,3	8 646,1
MAROC	3 922,8	11 000,0	14 922,8	.	21 076,6
ISRAËL	6 600,0
Pays tiers	3 941,2	11 096,8	15 038,0	941,3	36 322,7
Total	37 015,9	49 073,9	86 089,8	45 891,8	373 148,3

Campagne 2015/16

importations : Tourteaux de graines de colza (volume : en tonnes)

Sources : Douanes françaises

	juillet	août	septembre	octobre	novembre	decembre	janvier	février	mars	avril	mai	juin	Cumul mois campagne N	Cumul mois campagne N-1	Total campagne N-1
PAYS-BAS	827,8	1 173,3	2 001,1	622,2	10 256,8
ALLEMAGNE	11 281,9	15 377,0	26 658,9	18 225,9	132 157,4
ROYAUME-UNI	1 356,4	2 969,9	4 326,3	12 913,0	29 532,3
ESPAGNE	3 162,1	3 082,0	6 244,1	1 207,8	12 723,4
BELGIQUE	13 852,8	21 302,8	35 155,6	51 688,8	312 157,2
AUTRICHE	28,5
POLOGNE	1 356,4	1 356,4	2 700,9	5 443,9
ROUMANIE	2 519,2
UE à 28	31 837,4	43 905,0	75 742,4	87 358,6	504 818,7
UKRAINE	987,4	987,4
ARGENTINE	1 200,0
CHINE	81,7	80,6	162,3	88,8	887,2
Pays tiers	81,7	80,6	162,3	1 076,2	3 074,6
Total	31 919,1	43 985,6	75 904,7	88 434,8	507 893,3

Tourteaux de tournesol

Campagne 2015/16

exportations : Tourteaux de graines de tournesol (volume : en tonnes)

Sources : Douanes françaises

	juillet	août	septembre	octobre	novembre	decembre	janvier	février	mars	avril	mai	juin	Cumul mois campagne N	Cumul mois campagne N-1	Total campagne N-1
PAYS-BAS	54,4												54,4	5 731,0	6 693,6
ALLEMAGNE		45,8											45,8	632,9	984,7
ITALIE	311,6												311,6		876,3
ROYAUME-UNI														3 217,5	30 673,8
IRLANDE														2 556,8	18 682,9
PORTUGAL														49,6	49,6
ESPAGNE														1 801,1	5 375,8
BELGIQUE	26,4	27,0											53,4	595,3	762,4
UE à 28	392,4	72,8											465,2	14 584,2	64 099,1
SUISSE	898,6	721,1											1 619,7	2 066,4	10 317,3
MAURITANIE															293,6
SÉNÉGAL															6 107,8
CHILI															0,0
ARGENTINE															0,0
CHINE															52,1
Pays tiers	898,6	721,1											1 619,7	2 066,4	16 770,8
Total	1 291,0	793,9											2 084,9	16 650,6	80 869,9

Campagne 2015/16

importations : Tourteaux de graines de tournesol (volume : en tonnes)

Sources : Douanes françaises

	juillet	août	septembre	octobre	novembre	decembre	janvier	février	mars	avril	mai	juin	Cumul mois campagne N	Cumul mois campagne N-1	Total campagne N-1
PAYS-BAS	767,8	723,7											1 491,5	1 174,0	13 662,1
ALLEMAGNE	95,6	201,8											297,4	795,2	2 800,4
ITALIE	25,5												25,5	371,5	634,5
ROYAUME-UNI	1 474,2	2 614,7											4 088,9	116,6	4 402,8
ESPAGNE	1 751,4	5 261,4											7 012,8	4 174,0	21 315,6
BELGIQUE	4 294,7	5 086,9											9 381,6	5 487,1	49 189,4
AUTRICHE															19,7
LETTONIE															3 180,4
HONGRIE		4 730,4											4 730,4	43 287,7	75 694,9
ROUMANIE	3 337,4												3 337,4	5 948,1	50 582,6
BULGARIE															5 069,6
UE à 28	11 746,6	18 618,9											30 365,5	61 354,2	226 552,0
ALBANIE														19,9	63,7
UKRAINE	41 219,7	29 465,3											70 685,0	69 215,2	635 584,5
MOLDOVA															9 782,6
RUSSIE	6 000,0	477,8											6 477,8	13 055,3	72 574,8
ANTIGUA ET BARBUDA		150,4											150,4		
ARGENTINE		12 000,0											12 000,0		1 581,6
CHINE		25,1											25,1		
Pays tiers	47 219,7	42 118,6											89 338,3	82 290,4	719 587,2
Total	58 966,3	60 737,5											119 703,8	143 644,6	946 139,2

Tourteaux de soja

Campagne 2015/16

exportations : Tourteaux de soja (volume : en tonnes)

Sources : Douanes françaises

	juillet	août	septembre	octobre	novembre	decembre	janvier	février	mars	avril	mai	juin	Cumul mois campagne N	Cumul mois campagne N-1	Total campagne N-1
PAYS-BAS	50,0	175,8	225,8	582,5	2 532,7
ALLEMAGNE	155,1	137,3	292,4	10 035,4	11 517,8
ITALIE	0,9	0,9	6,1	79,9
ROYAUME-UNI	4 201,1	4 201,3
IRLANDE	45 215,7
DANEMARK	.	0,0	0,0	.	0,1
GRÈCE	0,2	0,6
PORTUGAL	0,2	0,1	0,3	8 751,8	94 914,1
ESPAGNE	452,1	233,6	685,7	4 776,6	82 330,1
BELGIQUE	4,2	9,7	13,9	49,9	1 057,6
LUXEMBOURG	0,1
SUÈDE	0,9	0,9
AUTRICHE	0,5
POLOGNE	0,1	0,1	.	0,3
HONGRIE	5,0
UE à 28	662,6	556,5	1 219,1	28 404,5	241 856,7
SUISSE	251,3	231,3	482,6	1 469,6	6 227,8
SOUDAN	.	22,5	22,5	.	.
MAURITANIE	415,0
BURKINA FASO	1,2
NIGER	20,0	20,0
GUINÉE	384,3
MAURICE	2 987,5
CANADA	0,8	1,8
ISRAËL	0,1
ARABIE SAOUDITE	0,7
Pays tiers	251,3	253,8	505,1	1 490,4	10 038,4
Total	913,9	810,3	1 724,2	29 894,9	251 895,1

Tourteaux de soja

Campagne 2015/16

importations : Tourteaux de soja (volume : en tonnes)

Sources : Douanes françaises

	juillet	août	septembre	octobre	novembre	decembre	janvier	février	mars	avril	mai	juin	Cumul mois campagne N	Cumul mois campagne N-1	Total campagne N-1
PAYS-BAS	12 311,6	16 267,5	28 579,1	15 735,3	103 804,9
ALLEMAGNE	5 196,5	8 817,7	14 014,2	8 516,9	67 712,6
ITALIE	1,6	298,6	300,4	51,5	3 663,2
ROYAUME-UNI	85,3	181,2	266,5	145,9	3 026,1
IRLANDE	66,3	66,3
DANEMARK	48,0	48,0	288,9	1 339,0
ESPAGNE	13 224,3	12 746,6	25 970,9	23 903,9	151 449,3
BELGIQUE	23 410,4	26 467,1	49 877,5	45 722,7	327 811,0
LUXEMBOURG	.	85,1	85,1	.	222,0
SUÈDE	0,2	0,2	.	0,2
FINLANDE	42,1	42,1
AUTRICHE	0,9
POLOGNE	.	4 285,5	4 285,5	5 249,6	43 786,8
ROUMANIE	8,6	8,6	2 740,8	7 625,0
BULGARIE	.	24 105,0	24 105,0	.	25 600,0
UE à 28	54 286,5	93 254,5	147 541,0	102 463,9	736 149,4
NORVÈGE	2 953,6
SUISSE	274,0	3 335,2
ALBANIE	141,3	671,6
RUSSIE	5 238,6	3 001,5	8 240,1	2 500,1	19 344,0
CÔTE D'IVOIRE	0,0	0,0
MADAGASCAR	1,2	1,2
MAURICE	128,2	214,8
ÉTATS-UNIS D'AMÉRIQUE	.	269,7	269,7	247,5	32 144,1
SURINAM	21,6
BRÉSIL	255 675,7	148 784,9	404 460,6	321 717,8	2 066 899,0
ARGENTINE	2 219,5	8 759,4	10 978,9	26 044,7	201 547,6
INDE	1 026,0	341,5	1 367,5	6 776,0	165 547,4
INDONÉSIE	25,6	25,6
CHINE	1 313,0	394,1	1 707,1	374,7	2 664,6
Pays tiers	265 472,8	161 551,1	427 023,9	358 231,1	2 495 370,3
Total	319 759,3	254 805,6	574 564,9	460 695,0	3 231 519,7

Tourteaux d'arachide

Campagne 2015/16

exportations : Tourteaux d'arachide (volume : en tonnes)

Sources : Douanes françaises

	juillet	août	septembre	octobre	novembre	decembre	janvier	février	mars	avril	mai	juin	Cumul mois campagne N	Cumul mois campagne N-1	Total campagne N-1	
PAYS-BAS	54,0
ALLEMAGNE	0,4
BELGIQUE	1,0	.	4,0
ROUMANIE	3,0	.	12,0
UE à 28	4,0	.	70,4
TURQUIE	0,0
TUNISIE	0,0
Pays tiers	0,0
Total	4,0	.	70,4

Campagne 2015/16

importations : Tourteaux d'arachide (volume : en tonnes)

Sources : Douanes françaises

	juillet	août	septembre	octobre	novembre	decembre	janvier	février	mars	avril	mai	juin	Cumul mois campagne N	Cumul mois campagne N-1	Total campagne N-1
PAYS-BAS	157,5	370,0	527,5	234,1	5 850,5
ESPAGNE	525,9	367,8	893,7	783,6	4 639,1
BELGIQUE	55,2	58,8	114,0	521,1	1 678,7
UE à 28	738,6	796,6	1 535,2	1 538,8	12 168,3
SÉNÉGAL	.	23,5	23,5	2 135,3	2 188,9
Pays tiers	.	23,5	23,5	2 135,3	2 188,9
Total	738,6	820,1	1 558,7	3 674,1	14 357,2

Tourteaux de lin

exportations : Tourteaux de graines de lin (volume : en tonnes)

Sources : Douanes françaises

	juillet	août	septembre	octobre	novembre	decembre	janvier	février	mars	avril	mai	juin	Cumul mois campagne N	Cumul mois campagne N-1	Total campagne N-1
PAYS-BAS	1,8	1,8
ESPAGNE	4,1
BELGIQUE	0,3	0,1	0,4	.	85,8
UE à 28	0,3	0,1	0,4	1,8	91,7

Campagne 2015/16

importations : Tourteaux de graines de lin (volume : en tonnes)

Sources : Douanes françaises

	juillet	août	septembre	octobre	novembre	decembre	janvier	février	mars	avril	mai	juin	Cumul mois campagne N	Cumul mois campagne N-1	Total campagne N-1
PAYS-BAS	104,2
ALLEMAGNE	0,3	44,0
ESPAGNE	1,8	5,0
BELGIQUE	7 094,2	7 766,1	14 860,3	13 310,7	80 160,0
AUTRICHE	.	2,5	2,5	.	61,3
UE à 28	7 094,2	7 768,6	14 862,8	13 312,8	80 374,5
UKRAINE	0,9	3,7
CANADA	77,8	107,3	185,1	130,6	605,8
BRÉSIL	81,8
INDE	58,9	228,2
Pays tiers	77,8	107,3	185,1	190,4	919,5
Total	7 172,0	7 875,9	15 047,9	13 503,2	81 294,0

Tourteaux de palmiste

Campagne 2015/16

exportations : Tourteaux de palmiste (volume : en tonnes)

Sources : Douanes françaises

	juillet	août	septembre	octobre	novembre	decembre	janvier	février	mars	avril	mai	juin	Cumul mois campagne N	Cumul mois campagne N-1	Total campagne N-1	
ALLEMAGNE																0,7
ROYAUME-UNI	0,7												0,7			
IRLANDE																0,4
UE à 28	0,7												0,7			1,1
SUISSE																0,0
CHINE																6,4
Pays tiers																6,4
Total	0,7												0,7			7,5

Campagne 2015/16

importations : Tourteaux de palmiste (volume : en tonnes)

Sources : Douanes françaises

	juillet	août	septembre	octobre	novembre	decembre	janvier	février	mars	avril	mai	juin	Cumul mois campagne N	Cumul mois campagne N-1	Total campagne N-1
PAYS-BAS	178,4	341,5											519,9	207,3	1 948,3
ROYAUME-UNI	0,1	148,7											148,8		213,2
ESPAGNE	207,3	335,3											542,6	700,2	3 100,6
BELGIQUE	426,0	850,2											1 276,2	974,0	5 894,5
LUXEMBOURG															7,5
UE à 28	811,8	1 675,7											2 487,5	1 881,5	11 164,1
MAROC														1,0	1,0
MALI		89,9											89,9		29,5
ÉTATS-UNIS D'AMÉRIQUE															0,5
INDONÉSIE	279,5	770,3											1 049,8	9 000,0	31 488,5
MALAYSIA	176,0	15 059,7											15 235,7	290,2	11 590,7
Pays tiers	455,5	15 919,9											16 375,4	9 291,2	43 110,2
Total	1 267,3	17 595,6											18 862,9	11 172,7	54 274,3

Huile brute de colza

Campagne 2015/16

exportations : Huile brute de colza (volume : en tonnes)

Sources : Douanes françaises

	juillet	août	septembre	octobre	novembre	decembre	janvier	février	mars	avril	mai	juin	Cumul mois campagne N	Cumul mois campagne N-1	Total campagne N-1
PAYS-BAS	15,2	7 500,9	7 516,1	698,6	25 858,6
ALLEMAGNE	3 189,1	3 644,1	6 833,2	1 884,2	14 355,4
ITALIE	517,3	322,7	840,0	1 146,1	19 478,6
ROYAUME-UNI	0,3	0,3	501,5	1 504,2
IRLANDE	25,8
DANEMARK	0,3	0,3	0,2	22,4
GRÈCE	38,7
PORTUGAL	1,0	1,6
ESPAGNE	1 351,4	1 024,0	2 375,4	1 581,2	10 838,8
BELGIQUE	4,1	3 150,3	3 154,4	2,2	26 951,6
LUXEMBOURG	0,1	0,0	0,1	0,0	0,5
SUÈDE	.	0,0	0,0	.	700,0
FINLANDE	0,0
AUTRICHE	.	0,1	0,1	.	0,3
ESTONIE	.	0,0	0,0	0,1	0,1
LITUANIE	.	0,0	0,0	0,0	0,0
POLOGNE	.	0,4	0,4	0,3	11,4
RÉPUBLIQUE TCHÈQUE	0,5	0,5	.	0,6
HONGRIE	0,1	0,1	1,4	1,4
BULGARIE	.	26,2	26,2	.	432,4
SLOVÉNIE	0,0	0,0
UE à 28	5 078,4	15 668,7	20 747,1	5 816,8	100 222,4
SUISSE	0,0
TURQUIE	0,0	0,0	.	0,1
MOLDOVA	0,2
RUSSIE	1,3
MAROC	6 003,8
TUNISIE	3 000,0
MADAGASCAR	.	0,3	0,3	.	0,6
AFRIQUE DU SUD	9,0	9,0	18,0	9,0	81,0
QATAR	3,8
INDE	.	12 500,0	12 500,0	.	19 937,0
CHINE	1,0
CORÉE DU SUD	307,6
TAIWAN	0,0	0,0
Pays tiers	9,0	12 509,3	12 518,3	9,0	29 336,4
Total	5 087,4	28 178,0	33 265,4	5 825,8	129 558,8

Huile brute de colza

Campagne 2015/16

importations : Huile brute de colza (volume : en tonnes)

Sources : Douanes françaises

	juillet	août	septembre	octobre	novembre	decembre	janvier	février	mars	avril	mai	juin	Cumul mois campagne N	Cumul mois campagne N-1	Total campagne N-1
PAYS-BAS	3 024,0	4 000,0	7 024,0	32,8	12 019,6
ALLEMAGNE	148,6	85,5	234,1	623,3	2 486,9
ITALIE	124,3	108,4	232,7	14,6	443,3
ROYAUME-UNI	.	22,2	22,2	0,9	326,9
IRLANDE	0,9	1,8
DANEMARK	13,5
ESPAGNE	.	4,8	4,8	1,7	235,0
BELGIQUE	269,3	183,9	453,2	657,0	3 095,8
SUÈDE	0,7
FINLANDE	9,0
AUTRICHE	0,2	0,1	0,3	0,3	0,6
ROUMANIE	3,6
UE à 28	3 566,4	4 404,9	7 971,3	1 331,5	18 636,7
ÉTATS-UNIS D'AMÉRIQUE	0,2
CANADA	0,0
ÉMIRATS ARABES UNIS	0,6	0,6	.	0,1
INDE	0,7
Pays tiers	0,6	0,6	.	1,0
Total	3 567,0	4 404,9	7 971,9	1 331,5	18 637,7

Huile raffinée de colza

Campagne 2015/16

exportations : Huile raffinée de colza (volume : en tonnes)

Sources : Douanes françaises

	juillet	août	septembre	octobre	novembre	decembre	janvier	février	mars	avril	mai	juin	Cumul mois campagne N	Cumul mois campagne N-1	Total campagne N-1
PAYS-BAS	18 355,5	8 553,9											26 909,4	12 444,3	15 700,7
ALLEMAGNE	223,7	154,7											378,4	341,8	2 464,7
ITALIE	439,6	373,2											812,8	801,6	17 348,8
ROYAUME-UNI	6 086,3	2 505,1											8 591,4	5 669,5	31 824,5
IRLANDE	55,6	58,0											113,6	127,5	738,6
DANEMARK	425,3	567,3											992,6	1 208,2	6 691,5
GRÈCE	0,8	1,9											2,7	1,5	21,7
PORTUGAL	48,2	49,1											97,3	51,5	18 885,1
ESPAGNE	55,3	110,8											166,1	300,1	3 267,0
BELGIQUE	9 691,5	189,9											9 881,4	345,1	2 193,8
LUXEMBOURG	1,0	0,7											1,7	1,4	9,9
SUÈDE	0,0	0,0											0,0	2,6	7,2
FINLANDE															0,6
MALTE	6,5	11,9											18,4	37,9	249,5
LITUANIE															0,2
POLOGNE	0,1	0,5											0,6	0,6	3,9
RÉPUBLIQUE TCHÈQUE	0,3	0,2											0,5	1,3	5,9
SLOVAQUIE														1,1	1,7
HONGRIE														0,1	0,2
ROUMANIE	25,9	1,1											27,0	1,2	35,9
BULGARIE	177,3	179,3											356,6		328,7
SLOVÉNIE	0,7	0,4											1,1	0,6	3,9
CROATIE														6,4	20,0
CHYPRE	76,8	18,7											95,5	1,2	209,2
UE à 28	35 670,4	12 776,7											48 447,1	21 345,5	100 013,2
ISLANDE	37,7	21,9											59,6	31,8	276,0
NORVÈGE	198,1	155,9											354,0	394,1	2 010,8
SUISSE	15,2												15,2	46,9	226,9
TURQUIE															21,8
RUSSIE														4,8	5,7
SERBIE															0,1
ANCIENNE RÉPUBLIQUE YOUGOSLAVE DE MACÉDO															4,3
MAROC		0,0											0,0		10,0
ALGÉRIE		14,1											14,1		28,1
TUNISIE															0,0
SOUDAN		9,9											9,9		23,4
MAURITANIE														0,4	0,8
MALI	0,0												0,0		0,9
BURKINA FASO	2,7	7,2											9,9	0,1	20,9
NIGER		0,0											0,0	0,1	6,2

Huile raffinée de colza

Campagne 2015/16

exportations : Huile raffinée de colza (volume : en tonnes)

Sources : Douanes françaises

	juillet	août	septembre	octobre	novembre	decembre	janvier	février	mars	avril	mai	juin	Cumul mois campagne N	Cumul mois campagne N-1	Total campagne N-1
NIGER	.	0,0	0,0	0,1	6,2
CAP-VERT	0,4
SÉNÉGAL	0,1	0,1	0,2	0,6
GUINÉE	0,1	0,1	.	0,1
CÔTE D'IVOIRE	5,0	8,7
GHANA	0,2	0,6
TOGO	0,1	0,2	0,3	0,1	1,0
BÉNIN	0,9	0,2	1,1	.	0,3
CAMEROUN	0,9	0,8	1,7	.	6,8
GABON	0,2	0,6	0,8	2,3	16,9
RÉPUBLIQUE DU CONGO	0,2	0,2	0,2	0,9
RÉPUBLIQUE DÉMOCRATIQUE DU CONGO	0,8
DJIBOUTI	.	0,2	0,2	0,2	1,1
SEYCHELLES ET DÉPENDANCES	.	0,3	0,3	.	0,9
MADAGASCAR	0,3
MAURICE	4,8	0,4	5,2	5,9	30,0
COMORES	0,2
ÉTATS-UNIS D'AMÉRIQUE	170,2	0,0	170,2	322,3	1 200,2
CANADA	0,8	0,8	.	.
MEXIQUE	0,6	0,6	.	2,1
HAÏTI	0,0	0,0	.	0,0
RÉPUBLIQUE DOMINICAINE	0,0
BRÉSIL	0,2
LIBAN	90,8	51,1	141,9	26,6	670,6
ISRAËL	218,5	218,5
JORDANIE	.	8,1	8,1	.	6,6
ARABIE SAOUDITE	29,5	29,5	.	168,7
KOWEÏT	.	4,4	4,4	4,0	66,8
BAHREÏN	16,0	11,8	27,8	29,3	120,3
QATAR	0,2	0,2	0,1	18,5
ÉMIRATS ARABES UNIS	67,8	70,3	138,1	163,8	800,3
VIËT-NAM	1,7
SINGAPOUR	425,8
CHINE	0,0
CORÉE DU SUD	113,2
TAÏWAN	.	0,6	0,6	.	2,0
HONG-KONG	0,1
Pays tiers	636,9	358,0	994,9	1 256,9	6 521,1

Huile raffinée de colza

Campagne 2015/16

importations : Huile raffinée de colza (volume : en tonnes)

Sources : Douanes françaises

	juillet	août	septembre	octobre	novembre	decembre	janvier	février	mars	avril	mai	juin	Cumul mois campagne N	Cumul mois campagne N-1	Total campagne N-1
PAYS-BAS	532,6	2 112,3	2 644,9	4 905,9	18 144,4
ALLEMAGNE	3 091,6	2 637,5	5 729,1	8 425,0	38 415,8
ITALIE	67,0	34,6	101,6	71,5	490,2
ROYAUME-UNI	41,5	3,9	45,4	2,2	34,5
DANEMARK	0,8	0,8
ESPAGNE	130,4	8,1	138,5	127,2	427,9
BELGIQUE	3 892,9	3 787,0	7 679,9	5 993,6	44 118,3
SUÈDE	30,6	18,4	49,0	31,1	250,1
FINLANDE	0,1
SLOVAQUIE	24,3
ROUMANIE	23,0	94,6
UE à 28	7 786,6	8 601,8	16 388,4	19 580,3	102 001,0
SUISSE	0,1	0,3	0,4	0,3	4,3
MAROC	0,1
BURKINA FASO	0,9
ÉTATS-UNIS D'AMÉRIQUE	19,5	5,4	24,9	14,1	70,5
PANAMA	0,0
BRÉSIL	1,0
ÉMIRATS ARABES UNIS	0,1
PAKISTAN	0,6
JAPON	0,0	0,0	.	0,1
TAÏWAN	0,3
Pays tiers	19,6	5,7	25,3	14,4	77,9
Total	7 806,2	8 607,5	16 413,7	19 594,7	102 078,9

Huile brute de tournesol

Campagne 2015/16

exportations : Huile brute de tournesol (volume : en tonnes)

Sources : Douanes françaises

	juillet	août	septembre	octobre	novembre	decembre	janvier	février	mars	avril	mai	juin	Cumul mois campagne N	Cumul mois campagne N-1	Total campagne N-1
PAYS-BAS	5 020,6	2,6											5 023,2	11 554,4	30 645,4
ALLEMAGNE	970,9	852,3											1 823,2	777,1	10 089,1
ITALIE															1,5
ROYAUME-UNI	3 057,6	1 503,0											4 560,6	5 963,4	54 824,2
IRLANDE	1,1	1,4											2,5		0,4
DANEMARK	0,0												0,0	0,0	0,6
PORTUGAL														0,0	0,1
ESPAGNE	310,3	75,4											385,7	8 962,7	46 371,6
BELGIQUE	8,5	3,4											11,9	53,8	32 386,7
LUXEMBOURG	10,4	14,9											25,3	5,0	67,6
SUÈDE	1 220,5												1 220,5		7 423,0
FINLANDE	0,1	0,0											0,1		0,2
AUTRICHE	0,4	0,2											0,6	0,4	1,0
MALTE														37,5	61,2
LETTONIE															0,0
LITUANIE		0,0											0,0	0,1	0,3
POLOGNE		1,5											1,5	0,8	20,5
RÉPUBLIQUE TCHÈQUE	2,3												2,3		6,9
HONGRIE															1,3
ROUMANIE	0,1												0,1		1,6
SLOVÉNIE														0,1	0,4
CHYPRE														36,1	54,2
UE à 28	10 602,8	2 454,7											13 057,5	27 391,4	181 957,8
SUISSE		0,0											0,0	1,3	29,6
TURQUIE															0,0
RUSSIE															0,8
MAROC															5 981,2
TUNISIE															0,0
BURKINA FASO	14,7												14,7		
NIGER															13,5
CÔTE D'IVOIRE															3,0
TOGO															16,3
BÉNIN	5,1												5,1	16,2	16,2
CAMEROUN															0,9
GABON		44,5											44,5		32,8
RÉPUBLIQUE DU CONGO															1,9
COMORES															1,2
ÉTATS-UNIS D'AMÉRIQUE	4,9	3,6											8,5	9,7	46,3
CANADA														0,1	0,1
BRÉSIL															0,2
ÉMIRATS ARABES UNIS	1,4												1,4		1,8
MALAYSIA	15,3												15,3	2,7	15,7
SINGAPOUR															411,4
PHILIPPINES															0,1
CHINE															487,7
CORÉE DU SUD														1,4	34,9
JAPON															0,3
TAÏWAN															6,9
HONG-KONG															3,6
Pays tiers	41,4	48,1											89,5	31,4	7 106,4
Total	10 644,2	2 502,8											13 147,0	27 422,8	189 064,2

Huile brute de tournesol

Campagne 2015/16

importations : Huile brute de tournesol (volume : en tonnes)

Sources : Douanes françaises

	juillet	août	septembre	octobre	novembre	decembre	janvier	février	mars	avril	mai	juin	Cumul mois campagne N	Cumul mois campagne N-1	Total campagne N-1
PAYS-BAS	1 002,0	2,4	1 004,4	652,4	1 353,0
ALLEMAGNE	32,1	17,3	49,4	39,6	208,4
ITALIE	867,6	926,4	1 794,0	355,8	12 093,3
ROYAUME-UNI	2,9	2,9	1,0	2,6
PORTUGAL	4,1	2,0	6,1	6,2	52,4
ESPAGNE	805,6	488,3	1 293,9	135,5	1 153,0
BELGIQUE	127,0	271,8	398,8	551,6	2 199,7
POLOGNE	0,0
SLOVAQUIE	99,9
HONGRIE	1 952,5
ROUMANIE	47,3	19,8	67,1	659,6	2 235,7
BULGARIE	1 631,8	1 631,8	22,5	2 123,7
UE à 28	4 520,4	1 728,0	6 248,4	2 424,2	23 474,2
SUISSE	0,0
TURQUIE	0,1	0,9	1,0	0,9	4,5
UKRAINE	20 402,5	20 402,5	26 131,6	63 417,1
TUNISIE	0,0
TANZANIE	0,0
ÉTATS-UNIS D'AMÉRIQUE	0,0	0,0	0,0	0,6	1,3
ARGENTINE	5 292,2	500,0	5 792,2	2 000,0	12 201,5
ÉMIRATS ARABES UNIS	0,3	0,1	0,4	0,0	9,6
THAÏLANDE	0,3
Pays tiers	25 695,1	501,0	26 196,1	28 133,1	75 634,3
Total	30 215,5	2 229,0	32 444,5	30 557,3	99 108,5

Huile raffinée de tournesol

Campagne 2015/16

exportations : Huile raffinée de tournesol (volume : en tonnes)

Sources : Douanes françaises

	juillet	août	septembre	octobre	novembre	decembre	janvier	février	mars	avril	mai	juin	Cumul mois campagne N	Cumul mois campagne N-1	Total campagne N-1
PAYS-BAS	1 574,7	1 383,3											2 958,0	5 041,9	26 017,8
ALLEMAGNE	552,7	751,8											1 304,5	1 228,1	8 445,0
ITALIE	2 069,0	1 074,7											3 143,7	3 059,9	18 462,3
ROYAUME-UNI	3 008,7	2 293,5											5 302,2	4 841,6	39 011,5
IRLANDE	105,8	94,7											200,5	156,8	1 110,8
DANEMARK	162,3	90,5											252,8	793,9	2 914,5
GRÈCE	29,2	22,5											51,7	4,0	54,5
PORTUGAL	0,5	40,9											41,4	1,7	251,5
ESPAGNE	1 138,4	1 028,8											2 167,2	1 637,1	8 717,3
BELGIQUE	3 972,8	3 413,8											7 386,6	10 185,7	41 742,9
LUXEMBOURG	18,3	14,2											32,5	18,8	147,3
SUÈDE														51,3	54,8
FINLANDE	16,9	19,9											36,8	19,9	134,3
AUTRICHE	25,0	75,6											100,6	524,7	2 722,2
MALTE	19,8	2,5											22,3	19,2	260,5
ESTONIE															20,8
LETTONIE	1,3												1,3	0,6	3,5
LITUANIE		0,3											0,3	0,4	4,2
POLOGNE	48,7	26,5											75,2	4,1	203,5
RÉPUBLIQUE TCHÈQUE	0,5												0,5	0,6	5,1
SLOVAQUIE	0,3												0,3	0,4	1,2
HONGRIE	0,1	0,0											0,1	99,4	829,8
ROUMANIE	25,7												25,7	1,3	55,6
BULGARIE															0,1
SLOVÉNIE	2,0	1,0											3,0	4,3	16,6
CHYPRE	15,0												15,0	124,1	556,1
UE à 28	12 787,7	10 334,5											23 122,2	27 819,8	151 743,7
ISLANDE	8,7	1,0											9,7	14,1	64,0
NORVÈGE	125,6	21,9											147,5	152,0	817,7
SUISSE	98,6	122,1											220,7	375,5	1 306,6
ANDORRE															0,0
SAINT-MARIN															5,2
TURQUIE	0,0												0,0		0,0
RUSSIE	0,7												0,7		1,3
KAZAKHSTAN															0,0
MAROC	2,0												2,0		10,0
ALGÈRE															0,1
TUNISIE															9,4
ÉGYPTE															167,6
MAURITANIE														0,5	18,7
MALI	0,0												0,0		6,5
BURKINA FASO		0,9											0,9	0,1	33,3
NIGER		0,3											0,3	0,1	3,5
TCHAD	0,3	2,2											2,5	2,9	18,7
CAP-VERT															0,4
SÉNÉGAL		5,5											5,5	3,8	54,5
GUINÉE	0,1	0,2											0,3	1,4	1,9
CÔTE D'IVOIRE		11,7											11,7	75,5	261,8
GHANA														2,6	13,1

Huile raffinée de tournesol

Campagne 2015/16

exportations : Huile raffinée de tournesol (volume : en tonnes)

Sources : Douanes françaises

	juillet	août	septembre	octobre	novembre	decembre	janvier	février	mars	avril	mai	juin	Cumul mois campagne N	Cumul mois campagne N-1	Total campagne N-1
TOGO	.	0,1	0,1	4,2	24,7
BÉNIN	0,3	0,2	0,5	2,3	2,5
CAMEROUN	0,7	0,5	1,2	.	30,1
RÉPUBLIQUE CENTRAFRICAINE	0,3
GABON	2,3	6,3	8,6	58,2	545,3
RÉPUBLIQUE DU CONGO	.	2,4	2,4	5,9	11,3
RÉPUBLIQUE DÉMOCRATIQUE DU CONGO	13,8
DJIBOUTI	1,0	17,4	18,4	13,9	67,7
MADAGASCAR	2,3	0,4	2,7	.	62,5
MAURICE	61,4	113,3	174,7	76,9	252,1
COMORES	0,6	31,0
ÉTATS-UNIS D'AMÉRIQUE	0,1	99,5	99,6	129,3	7 178,9
CANADA	4,2	8,0	12,2	24,6	55,9
SAINT-PIERRE ET MIQUELON	3,0	3,0	.	2,1
MEXIQUE	0,6	0,2	0,8	.	.	.	0,8	.	0,8
HAÏTI	0,0	0,0	.	.	.	0,0	.	0,1
RÉPUBLIQUE DOMINICAINE	0,1	0,1	.	.	.	0,1	0,0	0,2
GUYANA	37,7
PÉROU	.	0,0	0,0	.	.	.	0,0	.	.
BRÉSIL	1,8
LIBAN	101,4	9,7	111,1	44,4	993,9
SYRIE	29,9
ISRAËL	.	44,9	44,9	.	.	.	44,9	134,0	298,6
JORDANIE	.	16,0	16,0	.	.	.	16,0	44,2	73,4
ARABIE SAOUDITE	44,2	44,2	.	.	.	44,2	69,2	391,6
KOWEÏT	.	25,1	25,1	.	.	.	25,1	9,6	127,4
BAHREÏN	28,0	17,1	45,1	.	.	.	45,1	48,4	143,9
QATAR	.	29,5	29,5	.	.	.	29,5	.	49,2
ÉMIRATS ARABES UNIS	42,9	43,2	86,1	.	.	.	86,1	121,0	531,0
YÉMEN	59,8
INDE	.	0,0	0,0	.	.	.	0,0	0,1	0,9
THAÏLANDE	6,0
VIËT-NAM	.	1,5	1,5	.	.	.	1,5	.	8,2
INDONÉSIE	64,0	85,0	149,0	.	.	.	149,0	127,4	897,9
MALAYSIA	0,2	0,2	.	.	.	0,2	.	1 252,5
SINGAPOUR	766,0	426,2	1 192,2	.	.	.	1 192,2	1 005,9	8 154,3
CHINE	0,1	0,3	0,4	.	.	.	0,4	454,2	463,1
CORÉE DU SUD	.	84,2	84,2	.	.	.	84,2	4,5	115,3
JAPON	442,6	224,4	667,0	.	.	.	667,0	1,9	769,2
TAÏWAN	123,8	0,3	124,1	.	.	.	124,1	11,2	211,1
HONG-KONG	.	256,1	256,1	.	.	.	256,1	.	0,3
AUSTRALIE	.	0,0	0,0	.	.	.	0,0	.	0,0
Pays tiers	1 925,2	1 677,6	3 602,8	3 020,4	25 690,6
Total	14 712,9	12 012,1	26 725,0	30 840,2	177 434,3

Huile raffinée de tournesol

Campagne 2015/16

importations : Huile raffinée de tournesol (volume : en tonnes)

Sources : Douanes françaises

	juillet	août	septembre	octobre	novembre	decembre	janvier	février	mars	avril	mai	juin	Cumul mois campagne N	Cumul mois campagne N-1	Total campagne N-1
PAYS-BAS	1 193,2	665,1	1 858,3	861,8	5 729,6
ALLEMAGNE	309,5	85,4	394,9	1 177,9	5 428,5
ITALIE	79,4	75,1	154,5	69,0	919,6
ROYAUME-UNI	833,9	895,0	1 728,9	1 693,3	9 427,2
GRÈCE	1,8
PORTUGAL	36,9	128,4
ESPAGNE	1 171,0	1 603,1	2 774,1	3 268,0	17 090,4
BELGIQUE	2 659,4	2 906,8	5 566,2	3 838,0	25 055,3
AUTRICHE	.	0,9	0,9	9,9	102,1
POLOGNE	28,1	27,8	55,9	55,0	925,2
HONGRIE	336,3	26,4	362,7	284,4	2 443,9
ROUMANIE	0,2
UE à 28	6 610,8	6 285,6	12 896,4	11 294,2	67 252,2
SUISSE	.	4,6	4,6	.	0,4
TURQUIE	2,1	28,5
UKRAINE	0,0
RUSSIE	98,6
SERBIE	0,1
TUNISIE	0,0
MAURICE	0,1	0,1
ÉTATS-UNIS D'AMÉRIQUE	0,1	0,2	0,3	15,3	60,9
CANADA	0,0	0,0	.	.
RÉPUBLIQUE DOMINICAINE	0,2
ISRAËL	.	0,4	0,4	2,6	4,9
ÉMIRATS ARABES UNIS	0,8	0,7	1,5	0,0	10,4
THAÏLANDE	0,9	0,9	.	0,2
SINGAPOUR	40,4
CHINE	.	0,1	0,1	.	3,8
Pays tiers	1,8	6,0	7,8	20,1	248,5
Total	6 612,6	6 291,6	12 904,2	11 314,3	67 500,7

Huile brute de soja

Campagne 2015/16

exportations : Huile brute de soja (volume : en tonnes)

Sources : Douanes françaises

	juillet	août	septembre	octobre	novembre	decembre	janvier	février	mars	avril	mai	juin	Cumul mois campagne N	Cumul mois campagne N-1	Total campagne N-1
PAYS-BAS	6 574,6	25,0	6 599,6	2 000,0	2 390,5
ALLEMAGNE	0,7	0,4	1,1	0,9	33,1
ITALIE	18,6
ROYAUME-UNI	3 150,0	2 500,0	5 650,0	3 000,0	13 900,0
IRLANDE	4 001,3
GRÈCE	0,2
PORTUGAL	2 972,1	2 972,1	.	12 450,0
ESPAGNE	.	0,8	0,8	.	8,5
BELGIQUE	43,8	7,0	50,8	0,4	33,6
LUXEMBOURG	1,6	3,1
POLOGNE	.	1,0	1,0	.	2,6
HONGRIE	0,2
SLOVÉNIE	0,2
UE à 28	12 741,2	2 534,2	15 275,4	5 002,9	32 841,9
MAROC	8 084,6
ALGÉRIE	3 000,0
TUNISIE	3 000,0
ÉGYPTE	6 000,0
NIGER	12,5
BÉNIN	6,4	6,4	.	.
RÉPUBLIQUE DU CONGO	9,2
INDE	.	0,0	0,0	.	.
MALAYSIA	315,1
SINGAPOUR	1 456,6
HONG-KONG	0,0
Pays tiers	6,4	0,0	6,4	.	21 878,0
Total	12 747,6	2 534,2	15 281,8	5 002,9	54 719,9

Campagne 2015/16

importations : Huile brute de soja (volume : en tonnes)

Sources : Douanes françaises

	juillet	août	septembre	octobre	novembre	decembre	janvier	février	mars	avril	mai	juin	Cumul mois campagne N	Cumul mois campagne N-1	Total campagne N-1
PAYS-BAS	556,5	966,3	1 522,8	1 985,2	9 509,7
ALLEMAGNE	24,9	24,9	49,8	24,7	853,5
ITALIE	26,9	2 045,8
ROYAUME-UNI	3 180,1
PORTUGAL	0,7
ESPAGNE	3 801,5	7 147,9	10 949,4	6 295,7	28 647,9
BELGIQUE	98,5	189,2	287,7	69,4	945,2
LUXEMBOURG	83,4
AUTRICHE	5,4	7,0	12,4	.	31,7
UE à 28	4 486,8	8 335,3	12 822,1	8 401,9	45 298,0
NORVÈGE	1 299,8	6 793,1
SUISSE	49,1
RUSSIE	6 036,8	6 036,8
MAROC	17,1	17,1	.	.
MAURICE	0,1
ÉTATS-UNIS D'AMÉRIQUE	.	11,5	11,5	47,1	203,4
BRÉSIL	123,9	320,3
ÉMIRATS ARABES UNIS	36,2	3,5	39,7	0,6	22,9
INDONÉSIE	0,4
CHINE	28,4
Pays tiers	53,3	15,0	68,3	7 508,2	13 454,5
Total	4 540,1	8 350,3	12 890,4	15 910,1	58 752,5

Huile raffinée de soja

Campagne 2015/16

exportations : Huile raffinée de soja (volume : en tonnes)

Sources : Douanes françaises

	juillet	août	septembre	octobre	novembre	decembre	janvier	février	mars	avril	mai	juin	Cumul mois campagne N	Cumul mois campagne N-1	Total campagne N-1
PAYS-BAS		1,8											1,8	26,8	68,9
ALLEMAGNE	124,2	117,0											241,2	238,8	1 116,2
ITALIE	7,1												7,1	0,0	45,8
ROYAUME-UNI	53,7												53,7	63,8	457,6
IRLANDE	3,4	3,8											7,2	17,3	63,1
GRÈCE															1,0
PORTUGAL															0,7
ESPAGNE	31,9	0,1											32,0	16,4	110,7
BELGIQUE	106,1	70,9											177,0	41,8	1 608,3
LUXEMBOURG	0,0	0,0											0,0	0,0	1,8
LETTONIE															0,2
POLOGNE														0,3	2,4
RÉPUBLIQUE TCHÈQUE		0,6											0,6	0,4	2,1
SLOVAQUIE	0,2												0,2		0,5
ROUMANIE															0,0
UE à 28	326,6	194,2											520,8	406,3	3 479,4
SUISSE														12,4	15,2
UKRAINE															0,3
RUSSIE															0,5
TUNISIE															0,0
SOUDAN														24,8	79,0
MAURITANIE														0,6	0,6
BURKINA FASO														10,4	38,3
NIGER	16,8												16,8	16,8	85,4
CÔTE D'IVOIRE														1,0	1,0
GHANA														4,7	4,7
TOGO														4,7	10,8
BÉNIN														2,2	2,2
NIGÉRIA	0,0												0,0		
GABON														0,7	3,4
RÉPUBLIQUE DU CONGO															12,6
DJIBOUTI															0,1
ÉTATS-UNIS D'AMÉRIQUE		0,4											0,4	4,6	6,6
CANADA	0,8	1,3											2,1	3,1	12,7
BRÉSIL															0,4
ÉMIRATS ARABES UNIS															0,5
INDE															0,4
BANGLADESH	2,4												2,4		5,6
MALAYSIA															0,1
SINGAPOUR															0,0
CHINE															0,0
CORÉE DU SUD	12,3	85,6											97,9		
JAPON														0,0	0,0
AUSTRALIE														0,0	0,0
NOUVELLE-ZÉLANDE		0,0											0,0		
Pays tiers	32,3	87,3											119,6	86,0	280,4
Total	358,9	281,5											640,4	492,3	3 759,8

Huile raffinée de soja

Campagne 2015/16

importations : Huile raffinée de soja (volume : en tonnes)

Sources : Douanes françaises

	juillet	août	septembre	octobre	novembre	decembre	janvier	février	mars	avril	mai	juin	Cumul mois campagne N	Cumul mois campagne N-1	Total campagne N-1
PAYS-BAS	90,5	97,5	188,0	500,7	2 292,8
ALLEMAGNE	88,8	84,3	173,1	111,5	1 768,4
ITALIE	20,8	20,8	0,0	5,0
ROYAUME-UNI	24,2	0,3	24,5	.	2,4
IRLANDE	0,8	2,2
GRÈCE	.	1,1	1,1	.	.
PORTUGAL	18,7	30,5
ESPAGNE	180,6	153,7	334,3	238,0	3 232,4
BELGIQUE	118,3	182,4	300,7	239,3	1 247,7
SUÈDE	0,6	4,8
UE à 28	523,2	519,3	1 042,5	1 109,6	8 586,2
SUISSE	0,2
UKRAINE	3,0	9,0
SÉNÉGAL	0,0
ÉTATS-UNIS D'AMÉRIQUE	.	0,2	0,2	7,2	14,4
BRÉSIL	0,2	0,2	0,1	0,4
SYRIE	0,2	0,2
ÉMIRATS ARABES UNIS	0,2	0,2	.	0,3
THAÏLANDE	0,1
CHINE	0,0	0,6
JAPON	0,0	0,0
Pays tiers	0,4	0,2	0,6	10,5	25,2
Total	523,6	519,5	1 043,1	1 120,1	8 611,4

Huile brute de lin

Campagne 2015/16

exportations : Huile brute de lin (volume : en tonnes)

Sources : Douanes françaises

	juillet	août	septembre	octobre	novembre	decembre	janvier	février	mars	avril	mai	juin	Cumul mois campagne N	Cumul mois campagne N-1	Total campagne N-1
PAYS-BAS	2,8
ITALIE	56,6	84,6
ROYAUME-UNI	1,0	1,0	0,2	8,8
GRÈCE	0,0
ESPAGNE	199,9	199,9
BELGIQUE	0,0	0,0	0,0	198,6	694,6
ROUMANIE	0,2	0,2
SLOVÉNIE	0,0
UE à 28	1,0	0,0	1,0	455,5	990,9
SUISSE	0,0	0,1
TUNISIE	0,1
SÉNÉGAL	0,3	0,3	0,3	0,4
TOGO	0,1
CAMEROUN	0,1	0,1	.	.
GABON	5,0
MADAGASCAR	.	0,8	0,8	.	.
LIBAN	0,0
ARABIE SAOUDITE	0,0
ÉMIRATS ARABES UNIS	0,0
THAÏLANDE	0,0
HONG-KONG	.	0,1	0,1	.	.
Pays tiers	0,4	0,9	1,3	0,3	5,7
Total	1,4	0,9	2,3	455,8	996,6

Campagne 2015/16

importations : Huile brute de lin (volume : en tonnes)

Sources : Douanes françaises

	juillet	août	septembre	octobre	novembre	decembre	janvier	février	mars	avril	mai	juin	Cumul mois campagne N	Cumul mois campagne N-1	Total campagne N-1
PAYS-BAS	.	0,2	0,2	0,8	2,2
ALLEMAGNE	0,0	0,0	0,0	25,2	30,9
ITALIE	.	0,3	0,3	0,3	1,8
ROYAUME-UNI	0,1
BELGIQUE	400,6	184,2	584,8	210,7	2 310,8
UE à 28	400,6	184,7	585,3	237,0	2 345,8
UKRAINE	0,1	0,7
CANADA	1,1
Pays tiers	0,1	1,8
Total	400,6	184,7	585,3	237,1	2 347,6

Huile raffinée de lin

Campagne 2015/16

exportations : Huile raffinée de lin (volume : en tonnes)

Sources : Douanes françaises

	juillet	août	septembre	octobre	novembre	decembre	janvier	février	mars	avril	mai	juin	Cumul mois campagne N	Cumul mois campagne N-1	Total campagne N-1
PAYS-BAS														0,0	0,4
ALLEMAGNE	10,1	14,8											24,9	15,1	120,9
ITALIE	28,3												28,3	1,0	63,8
ROYAUME-UNI	0,4	0,3											0,7	0,5	2,7
IRLANDE														0,3	2,1
DANEMARK		0,1											0,1	0,0	0,1
PORTUGAL														0,6	2,7
ESPAGNE	1,1	9,2											10,3	0,1	5,2
BELGIQUE	3,0	0,4											3,4	2,2	32,7
LUXEMBOURG	0,1	0,1											0,2	0,2	1,1
SUÈDE														0,0	0,0
FINLANDE	0,0												0,0		0,0
AUTRICHE		0,0											0,0	0,0	0,0
MALTE	0,1												0,1	0,1	0,3
ESTONIE	0,0	0,0											0,0		0,0
LETTONIE															0,0
LITUANIE		0,0											0,0	0,0	0,0
POLOGNE	0,2	0,2											0,4		0,6
RÉPUBLIQUE TCHÈQUE	0,6												0,6	0,0	1,7
SLOVAQUIE	0,3	0,2											0,5	0,3	1,4
ROUMANIE															0,0
BULGARIE															0,0
SLOVÉNIE														0,0	0,0
UE à 28	44,2	25,3											69,5	20,4	235,7
SUISSE	2,3												2,3	2,3	19,9
RUSSIE	0,5												0,5		1,0
TUNISIE															0,1
NIGER															0,0
NIGÉRIA	0,0												0,0		
RÉPUBLIQUE DU CONGO															0,0
MEXIQUE															0,1
LIBAN															0,0
ARABIE SAOUDITE															0,0
ÉMIRATS ARABES UNIS															0,0
SINGAPOUR															0,3
CHINE														18,1	18,2
CORÉE DU SUD															0,0
JAPON															11,1
HONG-KONG															0,1
Pays tiers	2,8												2,8	20,4	50,8
Total	47,0	25,3											72,3	40,8	286,5

Huile raffinée de lin

Campagne 2015/16

importations : Huile raffinée de lin (volume : en tonnes)

Sources : Douanes françaises

	juillet	août	septembre	octobre	novembre	decembre	janvier	février	mars	avril	mai	juin	Cumul mois campagne N	Cumul mois campagne N-1	Total campagne N-1
PAYS-BAS	1,2	7,3	8,5	1,6	20,2
ALLEMAGNE	1,4	0,3	1,7	10,1	29,0
ITALIE	3,8	1,0	4,8	52,1	117,1
ROYAUME-UNI	0,0	0,1	0,1	0,1	3,4
ESPAGNE	.	0,9	0,9	1,8	89,4
BELGIQUE	96,2	33,4	129,6	176,2	756,8
UE à 28	102,6	43,0	145,6	241,9	1 015,9
TUNISIE	.	0,1	0,1	.	.
ÉTATS-UNIS D'AMÉRIQUE	0,0	0,2
MEXIQUE	0,0
ÉMIRATS ARABES UNIS	3,4	3,4
INDE	.	0,1	0,1	0,0	0,0
Pays tiers	.	0,2	0,2	3,4	3,6
Total	102,6	43,2	145,8	245,3	1 019,5

Huile brute d'arachide

Campagne 2015/16

exportations : Huile brute d'arachide (volume : en tonnes)

Sources : Douanes françaises

	juillet	août	septembre	octobre	novembre	decembre	janvier	février	mars	avril	mai	juin	Cumul mois campagne N	Cumul mois campagne N-1	Total campagne N-1
PAYS-BAS	0,2	0,7											0,9	0,6	5,0
ALLEMAGNE	2,2	4,6											6,8	5,6	40,5
ROYAUME-UNI	0,1	0,0											0,1	0,8	4,4
IRLANDE		0,0											0,0		0,1
DANEMARK	0,4												0,4		0,4
GRÈCE															0,0
PORTUGAL	0,1												0,1	0,1	0,1
ESPAGNE	0,0	0,1											0,1	0,2	1,0
BELGIQUE	0,3	1,2											1,5	1,7	9,5
LUXEMBOURG	0,0												0,0		0,0
SUÈDE		0,1											0,1		0,1
POLOGNE		0,1											0,1		0,2
HONGRIE														0,0	0,0
SLOVÉNIE															0,2
UE à 28	3,3	6,8											10,1	9,0	61,5
SUISSE															0,5
ALGÉRIE															9,1
RÉPUBLIQUE DU CONGO															0,7
ÉTATS-UNIS D'AMÉRIQUE															0,0
PAKISTAN	0,4												0,4	0,1	0,2
BANGLADESH															0,4
Pays tiers	0,4												0,4	0,1	10,9
Total	3,7	6,8											10,5	9,1	72,4

Campagne 2015/16

importations : Huile brute d'arachide (volume : en tonnes)

Sources : Douanes françaises

	juillet	août	septembre	octobre	novembre	decembre	janvier	février	mars	avril	mai	juin	Cumul mois campagne N	Cumul mois campagne N-1	Total campagne N-1
PAYS-BAS	25,8												25,8	0,7	4,3
ALLEMAGNE	0,0												0,0		2,5
ITALIE															177,3
ROYAUME-UNI															4,1
ESPAGNE															0,7
BELGIQUE	2,2	2,2											4,4	4,6	28,9
SUÈDE															0,1
UE à 28	28,0	2,2											30,2	12,2	221,2
SÉNÉGAL		1 575,0											1 575,0		7 246,5
GAMBIE		1 939,4											1 939,4	3 126,8	5 893,9
MADAGASCAR															0,0
ÉTATS-UNIS D'AMÉRIQUE															0,0
NICARAGUA															1 998,6
ARGENTINE															1 994,3
Pays tiers		3 514,4											3 514,4	3 126,8	17 133,3
Total	28,0	3 516,6											3 544,6	3 139,0	17 354,5

Huile raffinée d'arachide

Campagne 2015/16

exportations : Huile raffinée d'arachide (volume : en tonnes)

Sources : Douanes françaises

	juillet	août	septembre	octobre	novembre	decembre	janvier	février	mars	avril	mai	juin	Cumul mois campagne N	Cumul mois campagne N-1	Total campagne N-1
PAYS-BAS	80,3	104,9	185,2	52,8	1 047,7
ALLEMAGNE	70,0	24,8	94,8	167,6	620,9
ITALIE	0,0	0,1	0,1	1 092,2	2 856,0
ROYAUME-UNI	268,3	135,6	403,9	254,2	1 679,2
IRLANDE	0,1	5,8
DANEMARK	.	13,7	13,7	.	0,1
GRÈCE	0,2	0,1	0,3	0,2	0,4
PORTUGAL	.	24,9	24,9	.	.
ESPAGNE	13,2	1,1	14,3	77,3	220,1
BELGIQUE	208,1	251,5	459,6	252,3	1 378,9
LUXEMBOURG	1,7	0,6	2,3	2,8	12,2
SUÈDE	0,9
AUTRICHE	24,9	24,9	49,8	.	197,4
POLOGNE	0,0	0,0	.	1,0
RÉPUBLIQUE TCHÈQUE	0,1
HONGRIE	.	4,3	4,3	.	0,1
ROUMANIE	0,2	0,2	0,4	0,6	2,8
SLOVÉNIE	0,0	0,0	0,0	0,1	0,7
UE à 28	666,9	586,7	1 253,6	1 900,2	8 024,3

Huile raffinée d'arachide

Campagne 2015/16

exportations : Huile raffinée d'arachide (volume : en tonnes)

Sources : Douanes françaises

	juillet	août	septembre	octobre	novembre	decembre	janvier	février	mars	avril	mai	juin	Cumul mois campagne N	Cumul mois campagne N-1	Total campagne N-1
SUISSE														17,9	72,7
TURQUIE															0,0
TUNISIE															0,0
MAURITANIE														0,3	0,5
MALI															0,3
BURKINA FASO														0,0	0,8
NIGER		0,0											0,0		0,2
TCHAD		1,5											1,5		0,1
SÉNÉGAL															1,0
GUINÉE	0,0												0,0		0,1
CÔTE D'IVOIRE														0,7	0,7
TOGO															0,0
CAMEROUN		0,1											0,1		0,6
GABON		0,9											0,9	3,3	15,6
RÉPUBLIQUE DU CONGO															2,1
RÉPUBLIQUE DÉMOCRATIQUE DU CONGO															2,0
DJIBOUTI		0,1											0,1	0,8	3,9
MAURICE		0,1											0,1	0,1	0,3
COMORES															0,0
AFRIQUE DU SUD															0,3
ÉTATS-UNIS D'AMÉRIQUE														4,7	15,3
CANADA														1,7	20,4
SAINT-PIERRE ET MIQUELON															5,9
HAÏTI	0,0												0,0		0,0
RÉPUBLIQUE DOMINICAINE	0,0												0,0		0,0
LIBAN	1,1	20,3											21,4	6,3	59,1
KOWEÏT		8,3											8,3		8,3
BAHREÏN	0,0												0,0		0,0
QATAR	0,3												0,3	0,1	0,2
INDE															0,1
BANGLADESH		2,2											2,2		4,8
MALAYSIA															0,1
PHILIPPINES		7,0											7,0		5,1
CHINE															0,0
CORÉE DU SUD		0,0											0,0		2,7
JAPON	0,1	0,1											0,2	1,8	23,7
TAÏWAN	0,1												0,1		0,2
HONG-KONG															0,2
AUSTRALIE															3,2
Pays tiers	1,6	40,6											42,2	37,7	250,5
Total	668,5	627,3											1 295,8	1 937,9	8 274,8

Huile raffinée d'arachide

Campagne 2015/16

importations : Huile raffinée d'arachide (volume : en tonnes)

Sources : Douanes françaises

	juillet	août	septembre	octobre	novembre	decembre	janvier	février	mars	avril	mai	juin	Cumul mois campagne N	Cumul mois campagne N-1	Total campagne N-1	
PAYS-BAS	1,1
ALLEMAGNE	2,9
ITALIE	3,4	3,4	.	2,2	51,9
ROYAUME-UNI	0,0
ESPAGNE	30,7
BELGIQUE	288,6	134,3	422,9	.	758,6	2 817,4
LUXEMBOURG	0,0
UE à 28	292,0	134,3	426,3	.	794,4	2 964,1
MAURICE	0,2
ÉTATS-UNIS D'AMÉRIQUE	0,0	0,0	.	0,0	0,2
BRÉSIL	0,0
ÉMIRATS ARABES UNIS	.	1,5	1,5	.	1,2	5,8
INDE	0,2
CHINE	0,1	0,1	0,2	0,3
Pays tiers	0,1	1,6	1,7	.	1,4	6,7
Total	292,1	135,9	428,0	.	795,8	2 970,8

Huile brute de palme

Campagne 2015/16

exportations : Huile brute de palme (volume : en tonnes)

Sources : Douanes françaises

	juillet	août	septembre	octobre	novembre	decembre	janvier	février	mars	avril	mai	juin	Cumul mois campagne N	Cumul mois campagne N-1	Total campagne N-1
PAYS-BAS															0,1
ALLEMAGNE															22,6
ITALIE															1,2
PORTUGAL															0,0
ESPAGNE														8,0	8,0
BELGIQUE	0,4												0,4	1,7	10,5
LUXEMBOURG															0,0
ESTONIE	7,0												7,0	9,0	42,0
RÉPUBLIQUE TCHÈQUE															0,0
UE à 28	7,4												7,4	18,7	84,4
SUISSE															1,0
MAROC															0,1
TUNISIE															19,6
SÉNÉGAL															0,5
CANADA															0,3
SINGAPOUR															0,0
Pays tiers															21,5
Total	7,4												7,4	18,7	105,9

Campagne 2015/16

importations : Huile brute de palme (volume : en tonnes)

Sources : Douanes françaises

	juillet	août	septembre	octobre	novembre	decembre	janvier	février	mars	avril	mai	juin	Cumul mois campagne N	Cumul mois campagne N-1	Total campagne N-1
PAYS-BAS	6 482,8	1 471,0											7 953,8	1 048,8	8 016,8
ALLEMAGNE														9,8	34,4
ITALIE														0,4	1,2
ROYAUME-UNI															0,7
DANEMARK														59,7	113,5
ESPAGNE	304,5	319,8											624,3	666,4	4 815,0
BELGIQUE	9,1	3,9											13,0	8,3	61,7
SUÈDE	0,8												0,8	0,8	4,0
UE à 28	6 797,2	1 794,7											8 591,9	1 794,2	13 047,3
SÉNÉGAL														0,0	0,0
GUINÉE															77,0
CÔTE D'IVOIRE														1,7	2,0
GHANA	30,7	0,8											31,5	31,5	46,4
TOGO														7,4	29,8
NIGÉRIA	0,5												0,5		
HONDURAS															4 475,6
HAÏTI														0,6	1,0
COLOMBIE		1,6											1,6	0,8	15,0
ÉMIRATS ARABES UNIS	0,6												0,6		0,1
INDE														0,0	28,6
INDONÉSIE	519,7	249,4											769,1	1 858,8	38 394,4
MALAYSIA	2 100,8	6 270,7											8 371,5	6 108,9	30 001,8
SINGAPOUR															21,9
Pays tiers	2 652,3	6 522,5											9 174,8	8 009,7	73 093,6
Total	9 449,5	8 317,2											17 766,7	9 803,9	86 140,9

Huile raffinée de palme

Campagne 2015/16

exportations : Huile raffinée de palme (volume : en tonnes)

Sources : Douanes françaises

	juillet	août	septembre	octobre	novembre	decembre	janvier	février	mars	avril	mai	juin	Cumul mois campagne N	Cumul mois campagne N-1	Total campagne N-1	
PAYS-BAS	26,2
ALLEMAGNE	15,9	25,2	41,1	55,2	497,7	
ITALIE	2,5	2,5	1,8	9,4	
ROYAUME-UNI	.	20,5	20,5	12,8	35,0	
IRLANDE	1,1	2,2	3,3	3,3	20,9	
GRÈCE	0,1	0,9	
PORTUGAL	0,9	
ESPAGNE	1,3	19,3	20,6	10,4	175,6	
BELGIQUE	3,8	0,4	4,2	8,6	119,8	
POLOGNE	8,6	9,4	18,0	22,5	93,6	
ROUMANIE	0,4	
SLOVÉNIE	.	0,9	0,9	1,9	1,9	
UE à 28	33,2	77,9	111,1	116,6	982,3	
SUISSE	.	0,1	0,1	0,9	3,2	
TUNISIE	22,0	22,5	
GUINÉE	37,0	56,0	
CÔTE D'IVOIRE	0,7	
CANADA	0,0	
MEXIQUE	0,1	0,1	.	0,5	
LIBAN	0,0	0,0	
ISRAËL	13,6	
INDE	3,0	
JAPON	1,9	
Pays tiers	0,1	0,1	0,2	59,9	101,4	
Total	33,3	78,0	111,3	176,5	1 083,7	

Huile raffinée de palme

Campagne 2015/16

importations : Huile raffinée de palme (volume : en tonnes)

Sources : Douanes françaises

	juillet	août	septembre	octobre	novembre	decembre	janvier	février	mars	avril	mai	juin	Cumul mois campagne N	Cumul mois campagne N-1	Total campagne N-1
PAYS-BAS	25 143,5	20 930,9	46 074,4	35 688,8	228 786,5
ALLEMAGNE	445,2	5 001,1	5 446,3	3 646,3	11 577,8
ITALIE	952,1	1 725,8	2 677,9	2 205,3	17 149,0
ROYAUME-UNI	127,2	99,2	226,4	256,7	1 417,6
IRLANDE	0,8	0,8	0,5	4,1
ESPAGNE	593,6	319,9	913,5	1 167,7	5 580,1
BELGIQUE	221,6	218,0	439,6	539,3	2 735,6
SUÈDE	5,8	7,9	13,7	24,6	52,4
POLOGNE	1,8
UE à 28	27 489,8	28 302,8	55 792,6	43 529,2	267 304,9
SUISSE	0,0	0,0
NIGER	0,2	0,2	.	.
GUINÉE	29,5	20,0	49,5	38,7	177,8
CÔTE D'IVOIRE	0,0	0,0	.	0,0
GHANA	2,0	3,0
TOGO	7,6
ÉTATS-UNIS D'AMÉRIQUE	0,6
ÉQUATEUR	0,2
BRÉSIL	0,1	0,3	0,4	0,6	5,0
ÉMIRATS ARABES UNIS	1,6	3,7
INDE	1,0
THAÏLANDE	.	1,2	1,2	1,8	19,9
INDONÉSIE	4 263,5	4 794,8	9 058,3	5 474,6	24 141,9
MALAYSIA	2 990,7	2 990,7	3 410,4	18 404,7
SINGAPOUR	13,0	13,0
JAPON	0,1	0,1	.	0,1
AUSTRALIE	0,1
Pays tiers	7 284,1	4 816,3	12 100,4	8 942,7	42 778,6
Total	34 773,9	33 119,1	67 893,0	52 471,9	310 083,5

Collectes et stocks nationaux au 30 septembre 2015

Marché des oléo-protéagineux

Octobre 2015

Collectes et stocks nationaux (avec semences & bio)

Historiques en oléoprotéagineux de la collecte et des stocks fin septembre-2015

Collectes (y compris bio et semences)														écart Moy-5 ans			
	2008	%	2009	%	2010	%	2011	%	2012	%	2013	%	2014	%	2015	%	
colza	3 247 314	76%	3 946 029	69%	3 361 247	65%	3 904 877	70%	4 087 081	75%	2 965 802	80%	3 726 773	74%	3 569 761	76%	-1%
tournesol	593 266	14%	1 129 863	20%	826 072	16%	1 106 679	20%	854 397	16%	293 069	8%	790 926	16%	548 269	12%	-29%
soja	14 502	0%	41 852	1%	34 593	1%	41 649	1%	21 132	0%	11 292	0%	56 304	1%	79 854	2%	142%
lin oléagineux	6 998	0%	12 166	0%	19 532	0%	16 655	0%	11 433	0%	8 711	0%	14 590	0%	27 225	1%	92%
total oléagineux	3 862 080	90%	5 129 910	90%	4 241 443	82%	5 069 861	90%	4 974 042	91%	3 278 873	89%	4 588 593	92%	4 225 108	90%	-5%
pois	220 278	5%	303 520	5%	642 355	12%	352 532	6%	316 933	6%	275 616	7%	267 250	5%	361 542	8%	-3%
fève	196 821	5%	275 621	5%	291 250	6%	189 468	3%	161 461	3%	130 734	4%	143 299	3%	113 736	2%	-38%
lupin	1 310	0%	3 069	0%	7 471	0%	2 775	0%	2 023	0%	3 100	0%	6 004	0%	11 558	0%	170%
total protéagineux	418 410	10%	582 210	10%	941 076	18%	544 774	10%	480 418	9%	409 450	11%	416 553	8%	486 835	10%	1
oléoprotéagineux	4 280 490	100%	5 712 121	100%	5 182 519	100%	5 614 635	100%	5 454 460	100%	3 688 322	100%	5 005 146	100%	4 711 943	100%	-6%

unité: tonnes
Source : Etat2 consommation

Stocks (y compris bio et semences)														écart Moy-5 ans			
	2008	%	2009	%	2010	%	2011	%	2012	%	2013	%	2014	%	2015	%	
colza	2 422 610	57%	2 937 660	51%	2 527 786	49%	2 711 459	48%	2 770 961	51%	2 012 017	55%	2 495 669	50%	2 225 808	47%	-11%
tournesol	525 364	12%	931 168	16%	779 094	15%	976 923	17%	764 588	14%	252 664	7%	716 029	14%	469 484	10%	-33%
soja	20 975	0%	42 468	1%	37 469	1%	53 634	1%	26 309	0%	18 250	0%	61 643	1%	96 089	2%	144%
lin	3 405	0%	8 376	0%	6 984	0%	8 684	0%	10 299	0%	4 761	0%	11 700	0%	23 360	0%	175%
total oléagineux	2 972 355	91%	3 919 673	90%	3 351 334	84%	3 750 700	90%	3 572 157	91%	2 287 692	88%	3 285 040	91%	2 814 740	88%	-13%
pois	166 426	4%	225 215	4%	418 675	8%	264 705	5%	261 835	5%	225 220	6%	225 347	5%	253 061	5%	-9%
fève	139 081	3%	188 179	3%	210 534	4%	160 805	3%	102 801	2%	97 233	3%	111 181	2%	105 014	2%	-23%
lupin	1 136	0%	3 249	0%	8 558	0%	6 343	0%	3 490	0%	2 385	0%	6 040	0%	14 468	0%	170%
total protéagineux	306 643	9%	416 642	10%	637 767	16%	431 853	10%	368 126	9%	324 838	12%	342 567	9%	372 543	12%	-12%
oléoprotéagineux	3 278 997	100%	4 336 315	100%	3 989 101	100%	4 182 553	100%	3 940 283	100%	2 612 530	100%	3 627 608	100%	3 187 283	100%	-13%

unité: tonnes

Historique de la collecte (2008-2015)

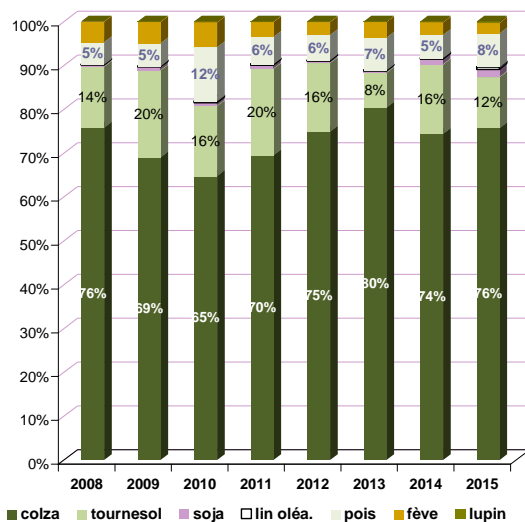

Historique des stocks (2008-2015)

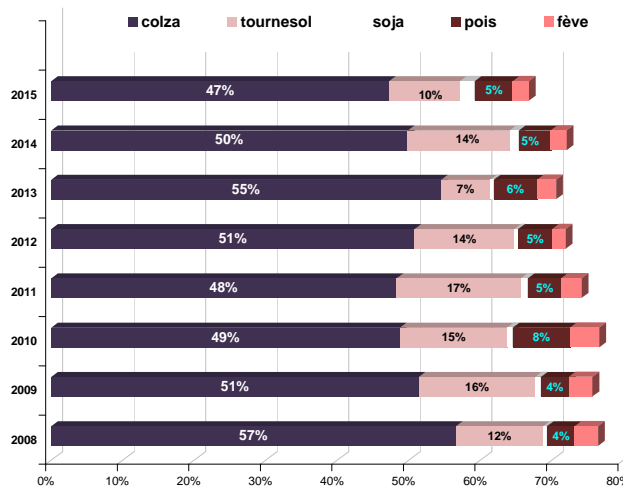

Sources : FranceAgriMer, Service Bases d'information économique, structuration de données

situation provisoire fin septembre-2015 récolte 2013 à 2015

colza

Mois	collecte			semence			dont bio			total*			%
	2013	2014	2015	2013	2014	2015	2013	2014	2015	2013	2014	2015	
juillet	1 224 089	3 052 932	2 852 381	11 190	14 657	11 167	173	496	1 124	1 235 279	3 067 589	2 863 548	-7%
août	1 473 592	379 482	527 674	2 858	3 428	8	128	86	150	1 476 449	382 911	527 681	38%
septembre	251 279	275 815	178 502	2 794	459	29	43	59	80	254 073	276 274	178 532	-35%
octobre	125 322	187 350			52		4	107		125 322	187 402		
novembre	151 061	183 745		274	404		75	24		151 335	184 149		
décembre	111 225	163 084		269	72		7	26		111 493	163 155		
janvier	170 752	207 730		10	756			2		170 762	208 486		
février	279 322	240 149		16	115		15	15		279 338	240 263		
mars	218 498	275 238		1 238			52			219 737	275 238		
avril	166 536	215 394			12		5	4		166 536	215 406		
mai	114 213	145 098			1			6		114 213	145 099		
juin	31 389	63 934		1 214	2		328			32 603	63 936		
total 30/06	2 948 960	3 708 230	3 558 557	16 842	18 544	11 204	343	641	1 354	2 965 802	3 726 773	3 569 761	-4%

* y compris bio et semences

Source : Etat 2 consommation

tournesol

Mois	collecte			semence			dont bio			total*			%
	2013	2014	2015	2013	2014	2015	2011	2012	2013	2013	2014	2015	
juillet	55 828	6 834	1 642				110	66	77	55 828	6 834	1 642	-76%
août	1 016	3 931	19 802	9	482	148	14	36	66	1 025	4 413	19 950	352%
septembre	233 549	773 408	522 331	2 667	6 270	4 346	1 238	5 509	3 444	236 216	779 678	526 677	-32%
octobre	645 745	337 824		4 829	3 388		7 440	7 171		650 574	341 213		
novembre	132 039	73 539		1 036	177		1 804	1 206		133 074	73 716		
décembre	55 272	47 026		49	135		291	410		55 321	47 160		
janvier	45 443	53 509		442	27		306	114		45 885	53 535		
février	48 863	44 139		1 056	1 322		242	191		49 920	45 462		
mars	64 925	49 475		279	560		329	498		65 203	50 035		
avril	44 947	34 977		45	8		233	277		44 992	34 986		
mai	47 784	26 060					187	296		47 784	26 060		
juin	40 618	20 969		1 061			34	78		41 679	20 969		
total 30/06	290 393	784 173	543 775	2 676	6 752	4 494	1 362	5 611	3 587	293 069	790 926	548 269	-31%

unité: tonnes

Collecte cumulée de colza

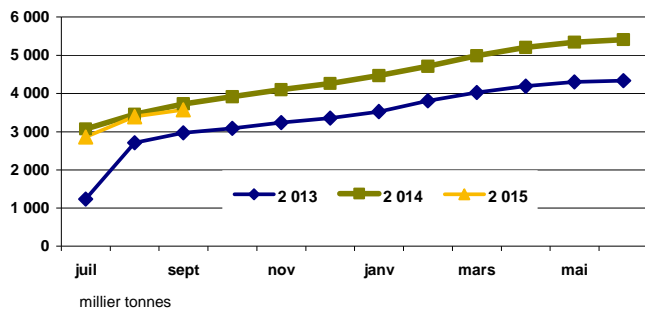

Collecte cumulée de tournesol

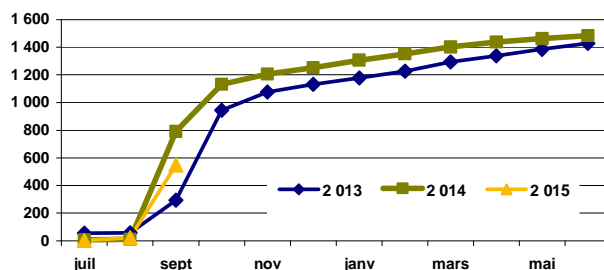

Collecte cumulée bio en colza

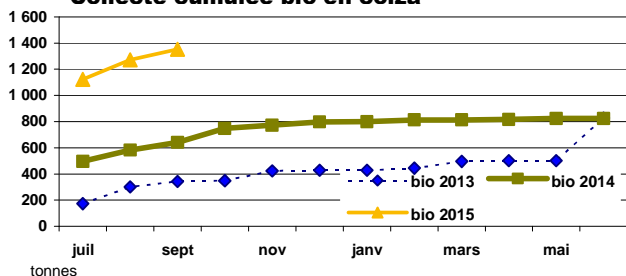

Collecte cumulée bio en tournesol

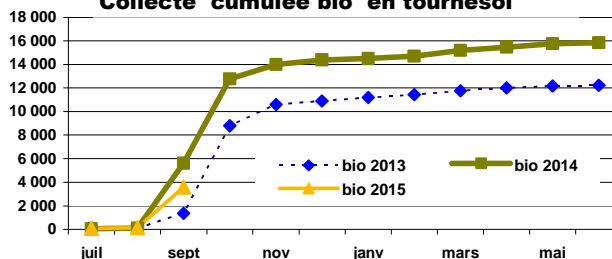

Collecte des oléagineux

situation provisoire fin septembre-2015 récolte 2013 à 2015

soja

Mois	collecte			semence			dont bio			total*			%
	2013	2014	2015	2013	2014	2015	2013	2014	2015	2013	2014	2015	
juillet	576	653	1 089	195			153	80	344	771	653	1 089	67%
août	216	493	988		101	61	32	233	117	216	594	1 049	77%
septembre	9 504	51 879	72 960	802	3 178	4 756	525	3 051	2 289	10 306	55 057	77 716	41%
octobre	45 796	87 175		1 706	5 194		5 794	10 132		47 501	92 369		
novembre	15 279	18 414		630	649		3 576	5 566		15 908	19 063		
décembre	3 636	4 370		352	255		1 491	610		3 989	4 625		
janvier	2 719	4 679			598		595	813		2 719	5 277		
février	1 989	3 667		53	45		663	590		2 042	3 711		
mars	2 037	4 663			45		568	1 229		2 037	4 708		
avril	1 466	4 487					616	896		1 466	4 487		
mai	923	2 257					298	429		923	2 257		
juin	894	3 911		853	1 279		211	1 242		1 747	5 190		
total 30/06	10 295	53 025	75 037	996	3 279	4 816	710	3 364	2 750	11 292	56 304	79 854	42%
total 30/06	85 034	186 647	75 037	4 590	11 344	4 816	14 522	24 871	2 750	89 623	197 990	79 854	

* y compris bio et semences

Source : Etat2 consommation

lin

Mois	collecte			semence			dont bio			total*			%	total oléagineux (1 000 t)			
	2013	2014	2015	2013	2014	2015	2013	2014	2015	2013	2014	2015		2013	2014	2015	%
juillet	2 211	4 308	16 260				14	1	232	2 211	4 308	16 260	277%	1 294	3 079	2 883	-6%
août	4 545	6 087	8 199				145	300	661	4 545	6 087	8 199	35%	1 482	394	557	41%
septembre	1 954	4 082	2 767		112		84	517	293	1 954	4 194	2 767	-34%	503	1 115	786	-30%
octobre	1 858	1 126					41	336		1 858	1 126			825	622		
novembre	513	498		137			5	11		650	498			301	277		
décembre	439	605		185			2	34		625	605			171	216		
janvier	551	810		37	177		37	43		588	987			220	268		
février	520	684			217					520	901			332	290		
mars	176	223		372	100			15		548	323			288	330		
avril	486	288					1	0		486	288			213	255		
mai	220	397		230	175		1	4		450	572			163	174		
juin	371	328			20		7	0		371	348			76	90		
total 30/06	8 711	14 478	27 225	112	112	112	243	817	1 186	8 711	14 590	27 225	87%	3 279	4 589	4 225	-8%
total 30/06	13 844	19 436	27 225	962	802	802	337	1 261	1 186	14 807	20 238	27 225					

unité: tonnes

Collecte cumulée de soja

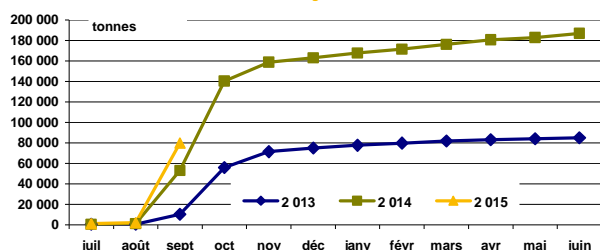

Collecte cumulée de lin

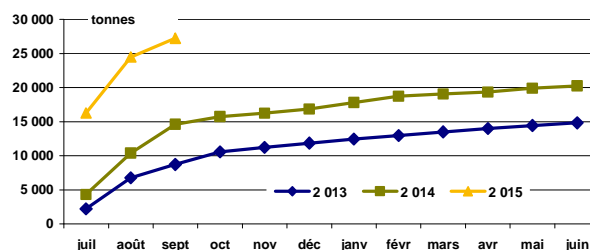

Collecte cumulée de soja bio

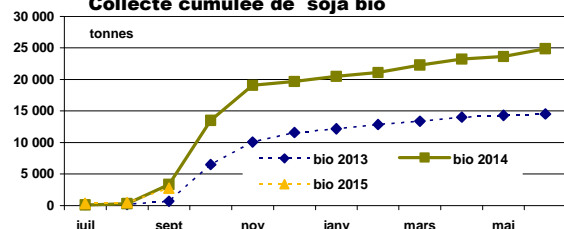

Collecte cumulée de lin bio

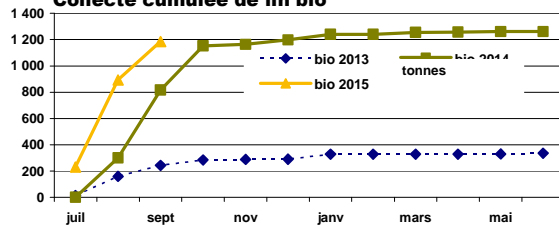

Sources : FranceAgriMer, Service structuration de données

CONJONCTURE de FranceAgriMer 2014 / Marché des oléo-protéagineux / 3

Collecte des protéagineux

situation provisoire fin septembre-2015 récolte 2013 à 2015

pois

Mois	collecte			semence			dont bio			total*			%
	2013	2014	2015	2013	2014	2015	2013	2014	2015	2013	2014	2015	
juillet	99 813	182 419	275 790	2 886	5 172	8 067	2 648	4 283	6 240	102 699	187 591	283 857	51%
août	138 952	53 913	46 685	3 345	1 517	2 659	2 594	1 949	1 504	142 298	55 430	49 344	-11%
septembre	29 238	22 726	25 299	1 381	1 502	3 042	455	640	759	30 619	24 228	28 341	17%
octobre	13 720	15 533		3 243	3 097		460	474		16 963	18 630		
novembre	14 419	11 981		3 951	3 784		375	245		18 370	15 766		
décembre	12 352	10 396		2 634	4 058		424	359		14 986	14 454		
janvier	16 505	15 081		2 703	2 924		239	307		19 207	18 005		
février	14 538	12 221		2 342	411		171	130		16 880	12 632		
mars	12 744	13 918		5 351	104		194	147		18 095	14 022		
avril	11 310	11 404		271	74		184	271		11 581	11 478		
mai	7 159	10 135					134	170		7 159	10 135		
juin	4 224	7 196		7	132		444	305		4 230	7 328		
total 30/06	268 004	259 058	347 774	7 612	8 192	13 768	5 697	6 871	8 502	275 616	267 250	361 542	35%

* y compris bio et semences

fèves

Mois	collecte			semence			dont bio			total*			%
	2013	2014	2015	2013	2014	2015	2013	2014	2015	2013	2014	2015	
juillet	3 027	6 764	28 623	27	107	391	1 254	3 626	5 746	3 055	6 871	29 014	322%
août	69 223	70 931	50 561	511	1 500	1 030	3 316	3 210	2 478	69 733	72 431	51 591	-29%
septembre	57 242	62 899	31 556	704	1 099	1 576	1 867	1 967	990	57 946	63 998	33 131	-48%
octobre	14 070	13 798		2 278	2 410		474	466		16 348	16 208		
novembre	6 796	7 254		1 564	1 692		433	561		8 360	8 945		
décembre	6 393	7 474		661	926		665	309		7 055	8 400		
janvier	7 677	7 847		531	745		352	538		8 209	8 593		
février	9 987	5 344		15	243		717	277		10 002	5 587		
mars	9 436	6 489		212	65		633	416		9 648	6 554		
avril	6 168	4 350		83			412	237		6 250	4 350		
mai	3 799	3 668		62	7		351	197		3 860	3 675		
juin	3 093	1 973		74	159		290	211		3 168	2 132		
total 30/06	129 492	140 594	110 739	1 242	2 705	2 997	6 436	8 803	9 214	130 734	143 299	113 736	-21%

Source : Etat2 consommation

lupin

Mois	collecte			semence			dont bio			total*			%	total protéagineux			
	2013	2014	2015	2013	2014	2015	2013	2014	2015	2013	2014	2015			2013	2014	2015
juillet		39	2 197						46		39	2 197	5519%	106	195	315	62%
août	2 123	3 186	7 624			2	535	141	110	2 123	3 186	7 626	139%	214	131	109	-17%
septembre	906	2 677	1 362	71	102	373	37	81	27	977	2 779	1 735	-38%	90	91	63	-31%
octobre	65	223		42	19		11	68		107	242			33	35		
novembre	41	25		180	171		4	2		221	196			27	25		
décembre	27	19		62	31		43	19		88	51			22	23		
janvier	26	2			48					26	50			27	27		
février	24	33					24	3		24	33			27	18		
mars	51	24					51	24		51	24			28	21		
avril		42						12			42			18	16		
mai		23									23			11	14		
juin	72	88		28	14		28	14		100	101			7	10		
total 31/06	3 030	5 902	11 183	71	102	375	571	222	183	3 100	6 004	11 558	92%	610	604	487	-19%
	3 336	6 382	11 183	382	384	375	733	388	183	3 718	6 766	11 558	56	610	604	487	

unité: tonnes

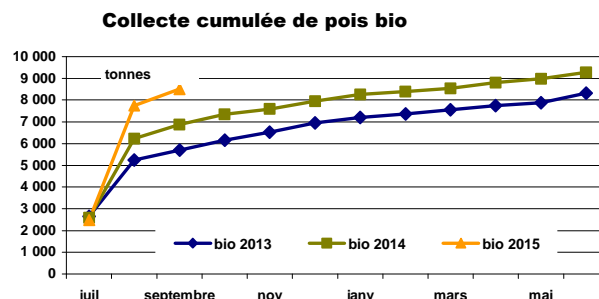
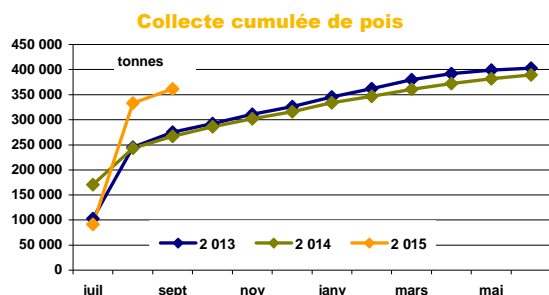

Stocks des oléagineux

situation provisoire fin septembre-2015 récolte 2013 à 2015

colza

Mois	stock			semence			bio			total*			%
	2013	2014	2015	2013	2014	2015	2013	2014	2015	2013	2014	2015	
juillet	1 000 136	2 727 400	2 446 711	14 172	17 221	13 534	145	543	1 063	1 014 307	2 744 621	2 460 245	-10%
août	2 122 709	2 663 141	2 459 318	13 305	17 754	10 658	267	501	1 004	2 136 014	2 680 895	2 469 976	-8%
septembre	1 997 064	2 478 241	2 216 407	14 953	17 428	9 401	228	443	937	2 012 017	2 495 669	2 225 808	-11%
octobre	1 727 437	2 230 444		14 830	17 440		214	276		1 742 266	2 247 883		
novembre	1 533 812	1 950 115		12 443	16 373		188	313		1 546 254	1 966 488		
décembre	1 275 629	1 644 444		12 447	16 162		147	352		1 288 076	1 660 606		
janvier	1 005 861	1 317 516		11 638	15 891		148	337		1 017 499	1 333 406		
février	833 577	1 050 278		12 846	15 886		190	200		846 423	1 066 163		
mars	705 138	825 315		12 561	15 790		187	346		717 699	841 105		
avril	527 267	502 087		11 658	15 678		190	295		538 924	517 765		
mai	273 336	302 973		10 684	14 584		188	250		284 020	317 558		
juin	51 176	60 837		11 281	5 297		194	217		62 457	66 134		

* y compris bio et semences

Source : Etat2 consommation

tournesol

Mois	stock			semence			bio			total*			%
	2013	2014	2015	2013	2014	2015	2011	2012	2013	2013	2014	2015	
juillet	78 951	68 172	42 406	1 020	3 488	3 368	1 401	6 553	2 953	79 971	71 660	45 773	-36%
août	39 717	31 107	46 805	992	2 424	3 444	1 155	1 877	2 089	40 709	33 531	50 249	50%
septembre	249 350	709 155	462 019	3 314	6 873	7 465	4 316	7 224	4 812	252 664	716 029	469 484	-34%
octobre	746 028	845 369		7 413	10 776		12 942	12 639		753 442	856 144		
novembre	755 395	807 452		7 027	9 756		13 838	13 263		762 422	817 208		
décembre	698 432	731 637		5 328	8 537		12 191	12 441		703 760	740 174		
janvier	602 884	617 498		5 084	6 102		11 441	11 166		607 968	623 600		
février	516 932	508 282		4 116	5 236		10 738	10 331		521 048	513 519		
mars	455 325	420 840		3 208	4 130		9 527	9 444		458 533	424 970		
avril	367 229	301 906		3 168	3 998		8 990	8 147		370 397	305 904		
mai	269 817	216 242		3 197	3 826		8 369	6 663		273 014	220 068		
juin	125 389	75 562		3 446	3 446		7 487	4 838		128 835	79 008		

unité: tonnes

Stocks : récolte 2014

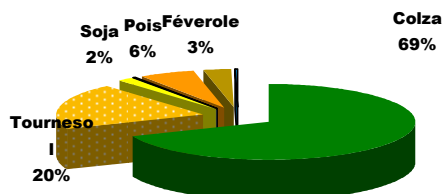

Stocks : récolte 2015

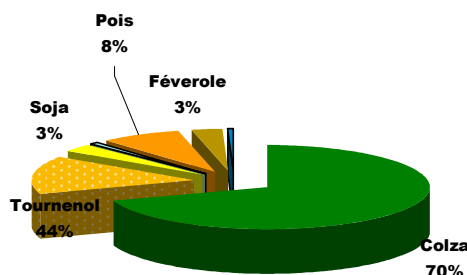

Sources : FranceAgriMer, Service structuration de données

CONJONCTURE de FranceAgriMer 2014 / Marché des oléo-protéagineux /5

Stocks des oléagineux

situation provisoire fin septembre-2015 récolte 2013 à 2015

soja

Mois	stock			semence			dont bio			total*			%
	2013	2014	2015	2013	2014	2015	2013	2014	2015	2013	2014	2015	
juillet	12 643	13 941	35 069	617	352	1 648	2 524	3 874	8 476	13 260	14 292	36 716	157%
août	9 987	11 839	24 415	617	453	1 445	1 802	3 331	7 682	10 604	12 291	25 860	110%
septembre	16 935	58 163	90 121	1 315	3 480	5 968	1 740	5 988	9 155	18 250	61 643	96 089	56%
octobre	55 714	138 803		2 550	8 519		8 537	16 907		58 264	147 322		
novembre	63 480	141 631		3 162	8 504		10 606	19 500		66 642	150 135		
décembre	60 597	132 127		2 961	8 336		10 668	18 851		63 558	140 463		
janvier	53 843	117 117		2 828	7 516		10 042	17 855		56 672	124 632		
février	50 825	103 679		2 441	4 972		9 832	17 172		53 265	108 651		
mars	41 026	91 364		750	3 080		9 092	16 872		41 776	94 444		
avril	33 716	76 731		491	2 323		7 811	15 060		34 207	79 054		
mai	26 633	59 979		493	2 147		5 918	12 540		27 126	62 126		
juin	17 724	42 261		351	1 694		4 857	9 804		18 075	43 955		

* y compris bio et semences

Source : Etat2 consommation

lin

Mois	collecte			semence			dont bio			total*			%	total oléagineux			
	2013	2014	2015	2013	2014	2015	2013	2014	2015	2011	2014	2015		2013	2014	2015	%
juillet	2 264	4 360	16 417	426	337	253	83	55	883	2 690	4 697	16 670	255%	1 110	2 835	2 559	-10%
août	5 206	9 359	22 712	423	312	214	243	403	1 579	5 629	9 672	22 926	137%	2 193	2 736	2 569	-6%
septembre	4 471	11 602	23 193	291	98	167	346	834	1 686	4 761	11 700	23 360	100%	2 288	3 285	2 815	-14%
octobre	3 417	10 960		284	67		318	1 148		3 700	11 027			2 558	3 262		
novembre	3 000	10 098		417	64		311	1 120		3 417	10 161			2 379	2 944		
décembre	2 043	9 416		565	60		228	1 123		2 608	9 475			2 058	2 551		
janvier	1 841	8 456		597	236		219	1 012		2 438	8 693			1 685	2 090		
février	1 559	7 884		322	157		189	975		1 881	8 042			1 423	1 696		
mars	1 280	6 622		401	237		168	929		1 681	6 859			1 220	1 367		
avril	869	5 054		383	71		143	880		1 252	5 124			945	908		
mai	811	3 527		612	245		137	783		1 423	3 772			586	604		
juin	528	1 671		374	243		59	728		902	1 914			210	191		

unité: tonnes

Stocks bio collecte : récolte 2014

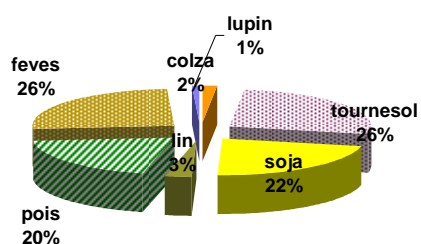

Stocks bio collecte : récolte 2015

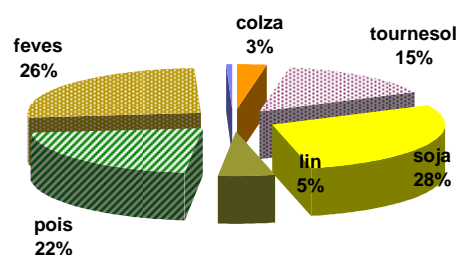

Stocks des protéagineux

situation provisoire fin septembre-2015 récolte 2013 à 2015

pois

Mois	collecte			semence			dont bio			total*			%
	2 013	2 014	2015	2 013	2 014	2015	2 013	2 014	2015	2 013	2 014	2015	
juillet	106 816	200 453	294 519	14 098	6 706	8 356	2 400	4 600	6 893	120 914	207 159	302 875	46%
août	214 533	224 990	257 915	16 438	6 618	7 082	4 368	5 545	6 692	230 971	231 608	264 996	14%
septembre	208 067	217 861	244 817	17 153	7 486	8 244	4 362	5 466	7 032	225 220	225 347	253 061	12%
octobre	175 964	201 066		17 473	7 922		4 276	5 087		193 437	208 988		
novembre	148 593	187 145		18 708	9 218		3 904	4 760		167 300	196 363		
décembre	129 113	174 641		19 395	10 156		3 489	4 430		148 509	184 797		
janvier	117 841	161 478		9 740	7 537		3 133	3 937		127 581	169 015		
février	104 421	148 638		5 475	4 230		2 776	3 577		109 896	152 868		
mars	88 626	131 297		4 303	2 899		2 459	3 105		92 929	134 195		
avril	71 304	109 514		3 235	2 275		2 264	2 865		74 540	111 789		
mai	58 154	91 233		2 800	1 892		1 121	2 415		60 953	93 125		
juin	33 594	55 974		2 494	1 154		977	1 784		36 088	57 127		

* y compris bio et semences

feves

Mois	collecte			semence			dont bio			total*			%
	2 013	2 014	2015	2 013	2 014	2015	2 013	2 014	2015	2 013	2 014	2015	
juillet	8 247	14 627	56 703	3 821	454	539	1 939	4 567	6 873	12 067	15 080	57 241	280%
août	70 639	80 484	99 874	4 193	1 146	1 027	4 087	6 263	8 372	74 831	81 630	100 901	24%
septembre	92 724	109 487	103 206	4 509	1 694	1 808	4 658	6 906	8 384	97 233	111 181	105 014	-6%
octobre	84 154	103 217		6 064	2 717		4 385	6 588		90 218	105 934		
novembre	83 095	105 253		6 474	3 373		4 094	6 249		89 569	108 627		
décembre	77 629	98 049		5 943	3 497		3 771	5 314		83 572	101 546		
janvier	72 515	101 079		2 138	2 750		3 357	4 957		74 653	103 829		
février	66 346	83 571		1 089	1 458		3 330	4 362		67 435	85 028		
mars	50 306	83 890		894	1 281		2 978	4 112		51 200	85 171		
avril	49 425	80 815		624	810		2 591	3 579		50 049	81 625		
mai	26 953	69 766		662	580		1 999	2 880		27 615	70 346		
juin	11 975	33 553		432	239		1 651	2 331		12 407	33 791		

Source : Etat2 consommation

unité: tonnes

lupin

Mois	collecte			semence			dont bio			total*			%	total protéagineux			
	2 013	2 014	2015	2 013	2 014	2015	2 013	2 014	2015	2 013	2 014	2015		%	2 013	2 014	2015
juillet	343	310	5 468	47	45	277	4	41	200	390	355	5 746	1519%	133	223	366	64%
août	2 180	3 396	12 837	47	45	279	527	176	211	2 227	3 441	13 116	281%	308	317	379	20%
septembre	2 308	5 892	13 864	77	147	604	108	216	173	2 385	6 040	14 468	140%	325	343	373	9%
octobre	2 086	5 844		119	166		123	280		2 205	6 009			286	321		
novembre	1 844	5 544		299	338		114	286		2 144	5 881			259	311		
décembre	1 627	5 316		159	369		122	257		1 786	5 684			234	292		
janvier	1 418	5 067		127	377		88	223		1 545	5 444			204	278		
février	1 098	4 826		62	366		85	200		1 160	5 192			178	243		
mars	936	4 642		49	303		84	186		984	4 945			145	224		
avril	731	4 380		49	303		85	176		780	4 684			125	198		
mai	542	4 190		48	303		54	166		589	4 493			89	168		
juin	383	3 437		45	303		43	138		428	3 739			49	95		

Stocks semences : récolte 2014

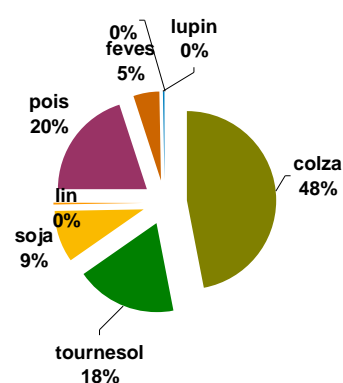

Stocks semences : récolte 2015

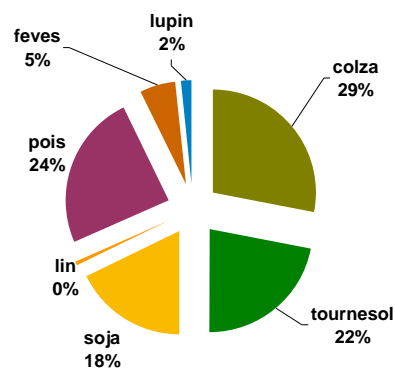

Sources : FranceAgriMer, Service structuration de données

CONJONCTURE de FranceAgriMer 2014 / Marché des oléo-protéagineux 77

Stocks de dépôt nationaux

situation provisoire fin septembre-2015 récolte 2013 à 2015

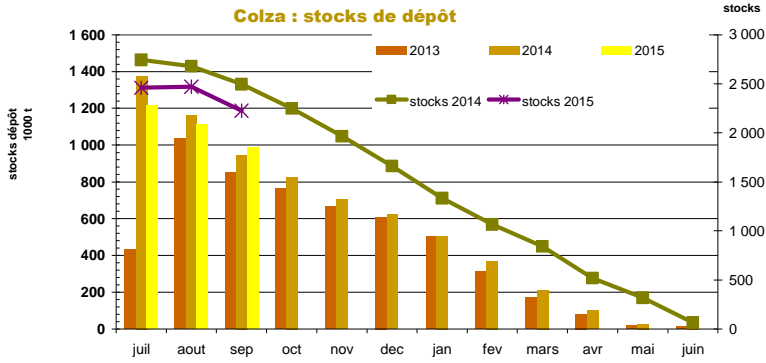

mois	colza				tournesol				soja				lin oléagineux				cumul oléagineux			
	2013	2014	2015	%	2013	2014	2015	%	2013	2014	2015	%	2013	2014	2015	%	2013	2014	2015	%
juillet	433 130	1 377 915	1 213 969	-12%	13 275	7 025	3 577	-49%	898	763	2 860	275%	888	936	1 905	104%	448 191	1 386 639	1 222 311	-12%
août	1 035 661	1 162 073	1 111 562	-4%	14 022	7 682	14 127	84%	784	412	2 856	593%	654	456	1 383	204%	1 051 120	1 170 624	1 129 927	-3%
septembre	851 295	948 445	985 948	4%	97 281	235 048	141 890	-40%	1 101	7 222	10 572	46%	693	419	836	100%	950 370	1 191 134	1 139 246	-4%
octobre	764 979	825 661			315 373	256 447			5 117	14 002			504	450			1 085 972	1 096 561		
novembre	664 727	706 744			275 837	201 768			3 585	11 979			453	353			944 601	920 844		
décembre	609 076	625 025			236 233	164 658			3 202	9 814			423	284			848 934	799 780		
janvier	503 233	507 099			199 792	120 933			2 488	7 141			383	156			705 896	635 328		
février	315 148	372 759			159 502	90 328			2 358	5 637			267	156			477 275	468 880		
mars	171 901	211 904			101 403	50 087			1 569	4 611			266	136			275 140	266 738		
avril	81 358	101 402			68 479	28 268			1 185	3 118			111	120			151 132	132 907		
mai	20 153	29 775			33 251	13 192			1 181	2 394			71	43			54 657	45 404		
juin	11 541	13 361			9 973	5 417			1 311	1 925			46				22 871	20 703		

Source : Etat2 consommation
unité: tonnes

mois	pois				féverole				lupin doux				cumul protéagineux			
	2013	2014	2015	%	2013	2014	2015	%	2013	2014	2015	%	2013	2014	2015	%
juillet	22 036	58 417	88 471	51%	540	1 253	4 544	263%					22 576	59 670	93 015	56%
août	65 593	64 457	77 794	21%	16 346	13 722	35 052	155%	46	96	131	37%	81 985	78 275	112 977	44%
septembre	52 115	51 803	62 265	20%	30 322	29 465	44 365	51%	32	125	100	-20%	82 468	81 393	106 730	31%
octobre	45 079	44 563			22 456	23 131				55			67 535	67 748		
novembre	36 204	37 078			19 437	19 280				57			55 641	56 415		
décembre	30 652	31 648			16 859	15 422				57			47 512	47 127		
janvier	22 960	24 818			13 757	11 826				55			36 717	36 699		
février	16 332	19 434			10 284	9 079				54			26 616	28 567		
mars	9 332	12 343			5 505	5 345				54			14 837	17 741		
avril	4 755	7 271			2 600	3 068				54			7 355	10 393		
mai	1 568	3 129			701	1 196				62			2 269	4 388		
juin	1 095	2 161			382	395				3			1 477	2 559		

unité : tonne

Tournesol : stocks de dépôt

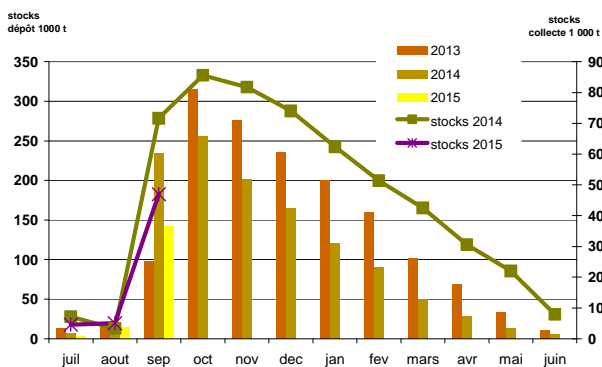

Pois : stocks de dépôt

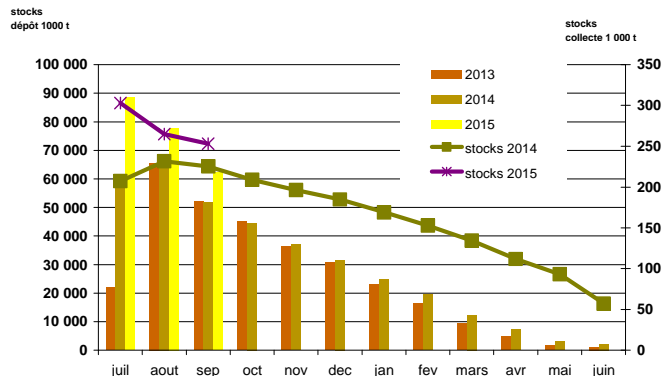

**Collectes, incorporations et stocks
régionaux
au 30 septembre 2015**

Marché des oléo-protéagineux
Octobre 2015

Evolution régionale des incorporations et des stocks des fabricants d'aliments du bétail fin septembre

Oléo-protéagineux et tourteaux

	cumul des incorporations							stocks						
	2010/11	2011/12	2012/13	2013/14	2014/15	2015/16	%	2010/11	2011/12	2012/13	2013/14	2014/15	2015/16	%
Ile-de-France	29	6				88		37	55	7	108	116	186	61%
Champagne-Ardenne	518	564	639	617				92	65	45	31			
Picardie	22	9 378	8 829	8 747	10 790	6 535	-39%	14	1 368	1 008	1 040	2 344	3 114	33%
Haute-Normandie	182	4 313	15 236	14 253	14 263	11 710	-18%	108	304	1 047	900	967	1 952	102%
Centre	5 610	22 527	19 791	18 825	17 304	16 975	-2%	476	2 397	1 482	1 581	1 281	1 198	-7%
Basse-Normandie	25 345	26 163	29 266	26 760	34 079	38 033	12%	1 713	1 981	1 885	1 877	1 701	2 243	32%
Bourgogne	3 800	36 156	40 467	39 135	41 021	39 005	-5%	420	3 026	2 630	2 225	2 513	2 907	16%
Nord-Pas-de-Calais	767	32 353	35 555	33 994	36 020	30 833	-14%	137	2 572	2 541	2 870	3 437	6 886	100%
Lorraine	2 346	165	200	250	1 768	1 817	3%	318	431	459	566	58		-100%
Alsace		7 868	8 988	9 002	8 478	8 468	0%	1	780	695	770	566	657	16%
Franche-Comte	2	5 622	4 793	4 856	5 182	3 927	-24%		660	412	338	304	193	-36%
Pays-de-la-Loire	204 522	244 977	255 353	251 227	262 045	241 979	-8%	14 311	17 765	17 736	19 155	17 658	17 024	-4%
Bretagne	88 419	553 159	543 139	531 933	537 191	510 570	-5%	9 683	45 993	41 619	36 839	38 559	43 476	13%
Poitou-Charentes	103 278	104 131	100 055	100 526	108 604	101 897	-6%	5 339	5 606	5 586	4 517	6 624	7 587	15%
Aquitaine	12 370	53 482	50 862	46 748	61 396	56 232	-8%	425	3 741	3 789	3 108	6 102	5 363	-12%
Midi-Pyrénées	13 357	13 839	24 407	16 196	19 304	21 820	13%	1 834	1 278	2 022	995	1 546	1 704	10%
Limousin		8 438	8 499	8 118	13 100	13 539	3%		923	554	608	908	505	-44%
Rhône-Alpes	8 537	50 915	49 246	48 649	49 853	43 028	-14%	933	5 186	5 278	5 345	4 903	4 264	-13%
Auvergne	2 140	22 250	31 942	30 656	32 516	34 615	6%	273	2 773	2 903	3 931	3 416	3 340	-2%
Languedoc-Roussillon	727	2 221	1 799	283	3 594	3 910	9%	87	167	200	75	420	281	-33%
Provence-Alpes-Côte d'Azur	2 221	3 569	2 606	2 470	3 058	3 118	2%	300	513	506	452	360	439	22%
Corses	47	78	85	88	103									
total FRANCE	474 236	1 202 174	1 231 755	1 193 330	1 259 671	1 188 099	-6%	36 500	97 582	92 403	87 332	93 782	103 318	10%

unité : tonnes

2011/12 et 2012/11 y compris totaux tourteaux

Source : Etat13 Aliments du bétail

Incorporations d'aliments du bétail par production

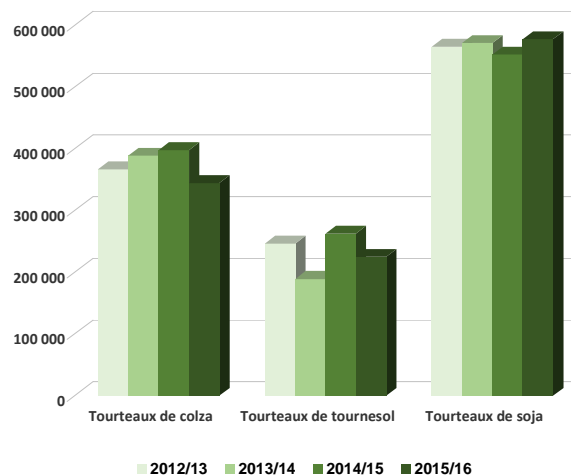
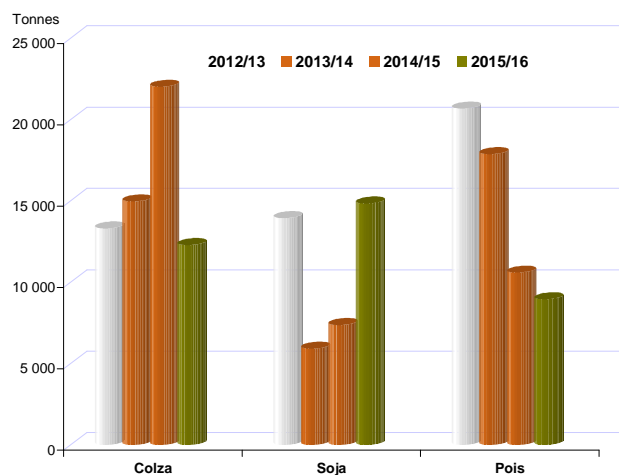

Évolution des FAB au 30 septembre : graines de colza

Evolutions des fabricants d'aliments du bétail fin septembre-2015

	Incorporations en colza											Campagnes			
	juil.	août	sept	oct	nov	déc	janv	févr	mars	avr	mai	juin	2014/15	2015/16	%
Centre	45	14	26										326	84	-74%
Basse-Normandie															
Bourgogne															
Nord-Pas-de-Calais	14	2												16	
Lorraine													238		-100%
Franche-Comté															
Pays-de-la-Loire	930	891	891										3 458	2 712	-22%
Bretagne	1 526	3 076	803										13 420	5 405	-60%
Poitou-Charentes	793	912	915										2 923	2 620	-10%
Aquitaine	2	668	337										1 180	1 006	-15%
Midi-Pyrénées			1											1	
Limousin															
Rhône-Alpes	34	53	37										353	123	-65%
Auvergne	6	297	8										116	311	168%
Languedoc-Roussillon															
PACA															
France	3 349	5 911	3 019										22 013	12 279	-44%

unité : tonnes

	Stocks en colza											Campagnes			
	juil.	août	sept	oct	nov	déc	janv	févr	mars	avr	mai	juin	2014/15	2015/16	%
Centre	40	62	36										61	36	-41%
Basse-Normandie															
Bourgogne															
Nord-Pas-de-Calais	2														
Lorraine															
Franche-Comté															
Pays-de-la-Loire	355	264	310										396	310	-22%
Bretagne	3 849	3 844	1 859										3 959	1 859	-53%
Poitou-Charentes	420	380	377										400	377	-6%
Aquitaine	1 790	1 237	1 462										2 341	1 462	-38%
Midi-Pyrénées															
Limousin															
Rhône-Alpes	57	40	56										54	56	4%
Auvergne	222	220	55										47	55	17%
Languedoc-Roussillon															
PACA															
France	6 733	6 046	4 156										7 257	4 156	-43%

Source : Etat13 Aliments du bétail

Incorporations en colza

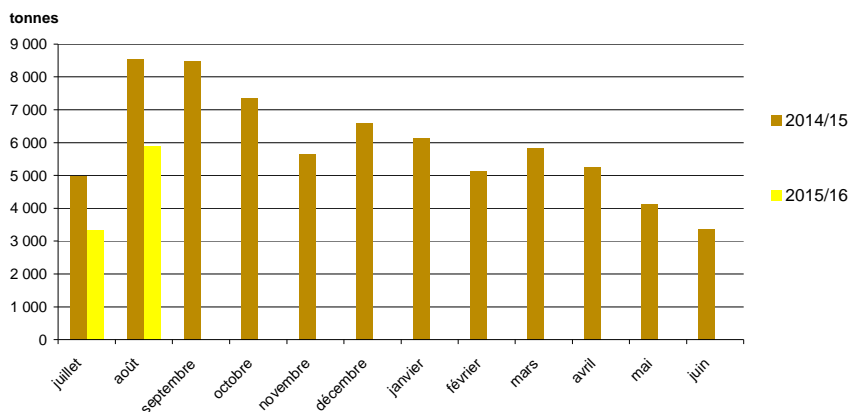

Sources : FranceAgriMer, Service structuration de données

CONJONCTURE de FranceAgriMer 2014 / **Marché des oléoprotéagineux** /6

Évolution des FAB au 30 septembre : graines de tournesol

Evolutions des fabricants d'aliments du bétail fin septembre-2015

	Incorporations en tournesol											Campagnes			
	juil.	août	sept	oct	nov	déc	janv	févr	mars	avr	mai	juin	2014/15	2015/16	%
Picardie	0	2	2										8	5	-40%
Centre													1		
Basse-Normandie															
Bourgogne															
Lorraine													28		-100%
Alsace															
Franche-Comté															
Pays-de-la-Loire	398	426	460										1 689	1 285	-24%
Bretagne													126		-100%
Poitou-Charentes	25	11	71										416	107	-74%
Limousin															
Rhône-Alpes	1	2	1										43	3	-92%
Auvergne															
PACA	0	9	0										13	10	-25%
France	424	450	535										2 324	1 409	-39%

unité : tonnes

	stocks en tournesol											Campagnes			
	juil.	août	sept	oct	nov	déc	janv	févr	mars	avr	mai	juin	2014/15	2015/16	%
Ile-de-France													6,3		
Picardie	6	4	2										15	2	
Centre	7	7	7										4	7	65%
Basse-Normandie															
Bourgogne															
Lorraine															
Alsace															
Franche-Comté															
Pays-de-la-Loire	337	294	296										329	296	-10%
Bretagne															
Poitou-Charentes	44	34	51										43	51	20%
Limousin															
Rhône-Alpes	3	2	7										15	7	-54%
Auvergne			267,4										152,82	267,4	75%
PACA	1	1	31										5	31	535%
France	398	342	661										570	661	16%

Source : Etat13 Aliments du bétail

Incorporations en tournesol

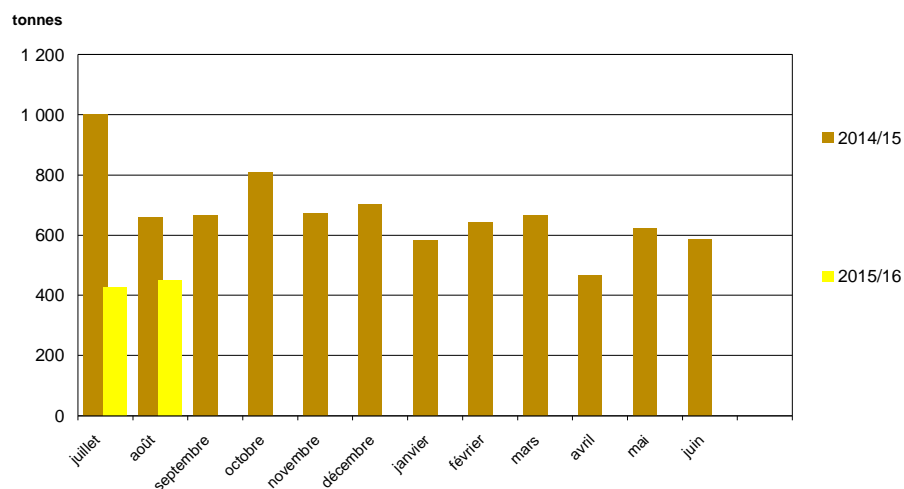

Évolution des FAB au 30 septembre : graines de soja

Evolutions des fabricants d'aliments du bétail fin septembre-2015

	Incorporations en soja											Campagnes			
	juil.	août	sept	oct	nov	déc	janv	févr	mars	avr	mai	juin	2014/15	2015/16	%
Champagne-Ardenne															
Picardie															
Haute-Normandie		29 17		28									58 74		28%
Centre		19 81		41									146 140		-4%
Basse-Normandie													7		-100%
Bourgogne		277 288											86 564		559%
Nord-Pas-de-Calais															
Lorraine															
Alsace		2 2		1									7 5		-22%
Pays-de-la-Loire		3 813		3 454									4 524	10 413	130%
Bretagne		329		385									855	1 014	19%
Poitou-Charentes		1 1		1									229 3		-99%
Aquitaine		2 2		5									6 9		45%
Midi-Pyrénées				148									54 148		173%
Limousin															
Rhône-Alpes		547	729	441									904	1 717	90%
Auvergne		108	207	230									451	545	21%
Languedoc-Roussillon		145											9	145,2	1543%
PACA		22	21,8	13									35	57,5	65%
France	5 293	5 186	4 355										7 369	14 834	101%

unité : tonnes

	Stocks en soja											Campagnes			
	juil.	août	sept	oct	nov	déc	janv	févr	mars	avr	mai	juin	2014/15	2015/16	%
Champagne-Ardenne															
Picardie															
Haute-Normandie		25 33		35									3 35		1067%
Centre		68 47		36									52 36		-31%
Basse-Normandie													0		-100%
Bourgogne		53 52		52									6 52		785%
Nord-Pas-de-Calais															
Lorraine															
Alsace		12 10		8									6 8		46%
Franche-Comté															
Pays-de-la-Loire		806 870		710									654 710		9%
Bretagne		203 221		205									170 205		21%
Poitou-Charentes		1 157 1 233		1 113									333 1 113		234%
Aquitaine		6 14		9									2 9		283%
Midi-Pyrénées															
Limousin															
Rhône-Alpes		243,86	203,72	79,01									171,55	79,01	-54%
Auvergne		227,7	241,02	215,07									108,74	215,07	98%
Languedoc-Roussillon													4,07		-100%
PACA		8	10	22									15,5	22	42%
France	2 808	2 935	2 485										1 526	2 485	63%

Source : Etat13 Aliments du bétail

Incorporations en soja

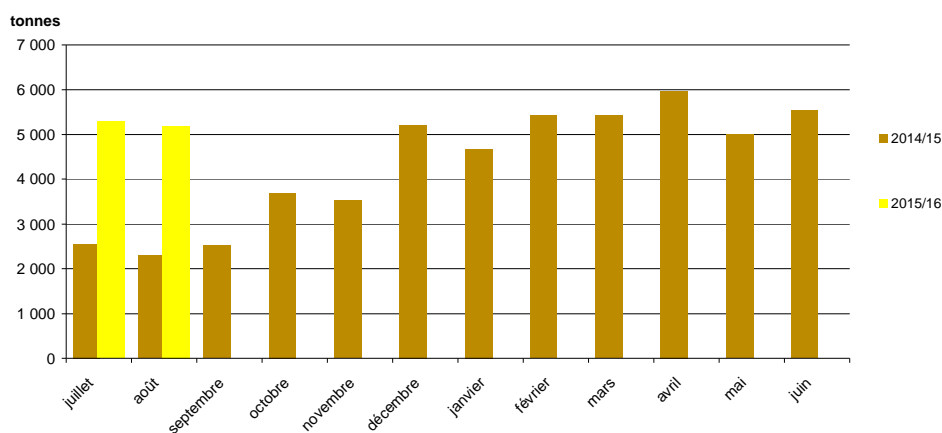

CONJONCTURE de FranceAgriMer 2014 / **Marché des oléoprotéagineux** /8

Sources : FranceAgriMer, Service structuration de données

Évolution des FAB au 30 septembre : graines de lin

Evolutions des fabricants d'aliments du bétail fin septembre-2015

	Incorporations en lin												Campagnes		
	juil.	août	sept	oct	nov	déc	janv	févr	mars	avr	mai	juin	2014/15	2015/16	%
Poitou-Charentes															
Aquitaine															
Midi-Pyrénées		42	39	39									62	119	93%
Auvergne															
France	42	39	39										62	119	93%

unité : tonnes

	Stocks en lin												Campagnes		
	juil.	août	sept	oct	nov	déc	janv	févr	mars	avr	mai	juin	2014/15	2015/16	%
Pays-de-la-Loire															
Bretagne															
Poitou-Charentes															
Aquitaine															
France															

Source : Etat13 Aliments du bétail

Incorporations en lin

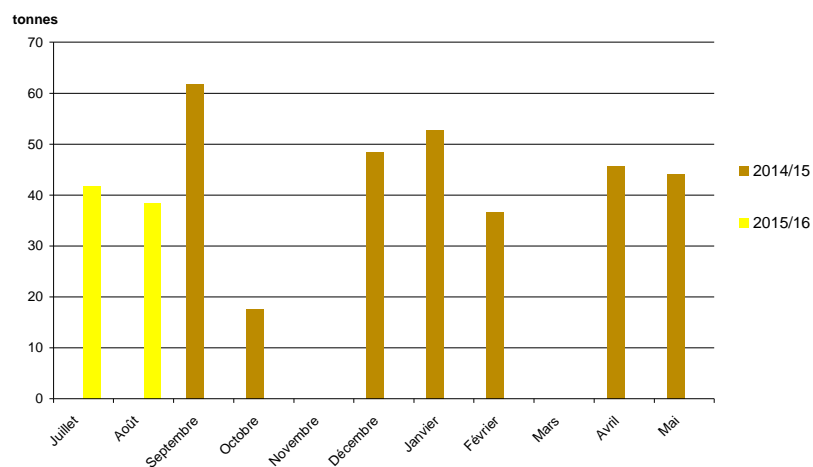

Évolution des FAB au 30 septembre : pois

Evolutions des fabricants d'aliments du bétail fin septembre-2015

	Incorporations en pois											Campagnes			
	juil.	août	sept	oct	nov	déc	janv	févr	mars	avr	mai	juin	2014/15	2015/16	%
Ile-de-France															
Champagne-Ardenne															
Picardie	6	3	0										41	9	
Haute-Normandie													30		-100%
Centre	68	161	67										128	297	132%
Basse-Normandie	132	21	26										11	179	1601%
Bourgogne		0											10	0	-98%
Nord-Pas-de-Calais	1	21											57	22	-61%
Lorraine													16		-100%
Alsace															
Franche-Comté	34	40	56										34	129	279%
Pays-de-la-Loire	773	773	792										1 319	2 337	77%
Bretagne	899	1 362	1 124										6 396	3 385	-47%
Poitou-Charentes	80	141	131										273	352	29%
Aquitaine													811		-100%
Midi-Pyrénées	52	6	7										56	65	16%
Limousin	84	1	33										111	118	6%
Rhône-Alpes	389	369	123										364	881	142%
Auvergne	295	259	233										557	786	41%
Languedoc-Roussillon	101	136	135										228	372	63%
PACA	6	4	10										43	20	-55%
Corse													103		-100%
France	2 919	3 297	2 734										10 587	8 950	-15%

unité : tonnes

	Stocks en pois											Campagnes			
	juil.	août	sept	oct	nov	déc	janv	févr	mars	avr	mai	juin	2014/15	2015/16	%
Ile-de-France	25	25	54										30	54	80%
Champagne-Ardenne															
Picardie	20	17	17										13	17	23%
Haute-Normandie													20		-100%
Centre	58	37											90		-100%
Basse-Normandie	5	10	2										1	2	167%
Bourgogne	6	6	6										9	6	-29%
Nord-Pas-de-Calais															
Lorraine													14		-100%
Alsace															
Franche-Comté	7	16	18										20	18	-12%
Pays-de-la-Loire	382	426	323										238	323	36%
Bretagne	656	869	660										825	660	-20%
Poitou-Charentes	65	41	58										52	58	13%
Aquitaine													50		-100%
Midi-Pyrénées	0												61		-100%
Limousin		9	7										6	7	19%
Rhône-Alpes	148	207	56										90	56	-37%
Auvergne	210	141	100										351	100	-71%
Languedoc-Roussillon	35	52	45										33	45	36%
PACA	52	58	92										42	92	118%
France	1 670	1 914	1 438										1 944	1 438	-26%

Source : Etat13 Aliments du bétail

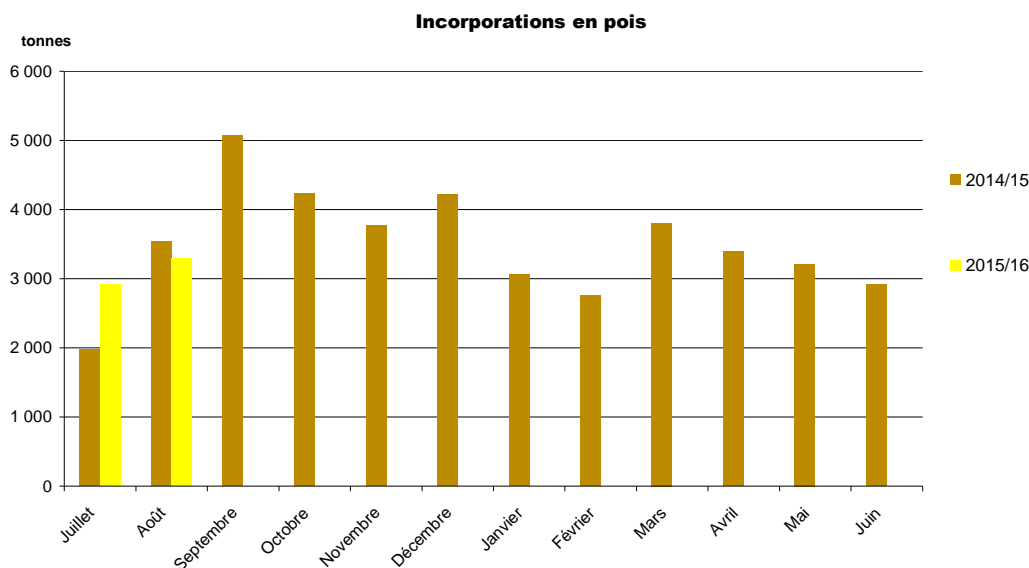

Évolution des FAB au 30 septembre: féveroles

Evolutions des fabricants d'aliments du bétail fin septembre-2015

	Incorporations en féveroles											Campagnes			
	juil.	août	sept	oct	nov	déc	janv	févr	mars	avr	mai	juin	2014/15	2015/16	%
Picardie	9	6	15										22	31	44%
Centre	124		75										281	199	-29%
Basse-Normandie			62											62	
Nord-Pas-de-Calais	2	6	119										126	127	1%
Franche-Comté	3	5	20											28	
Pays-de-la-Loire	250	222	251										593	723	22%
Bretagne	158	404,8	467										1 059	1028,8	-3%
Poitou-Charentes	62	28	31										472	121	
Aquitaine	35	26	27										26	88	236%
Midi-Pyrénées		2	32										7	34	411%
Limousin															
Rhône-Alpes	20	10											623	30	-95%
Auvergne	1	2	1										3	4	49%
Languedoc-Roussillon	95	84,44	147										266	326,66	23%
France	759	795	1 248										3 478	2 803	-19%

unité : tonnes

	Stocks en féveroles											Campagnes			
	juil.	août	sept	oct	nov	déc	janv	févr	mars	avr	mai	juin	2014/15	2015/16	%
Picardie	16	20	5										78	5	-94%
Centre			20										154	20	-87%
Basse-Normandie			9											9	
Nord-Pas-de-Calais	1	1	1										0	1	267%
Lorraine															
Franche-Comté		28,2	20,2											20,2	
Pays-de-la-Loire	55	79	42										75	42	-44%
Bretagne	46	18	272										103	272	165%
Poitou-Charentes	38	70	39										61	39	-36%
Aquitaine	18	23	27											27	
Midi-Pyrénées			17											17	
Rhône-Alpes	184	206											237		-100%
Auvergne	3	3	2										8	2	-79%
Languedoc-Roussillon	36	34	28										40	28	-30%
France	399	484	481										756	481	-36%

Source : Etat13 Aliments du bétail

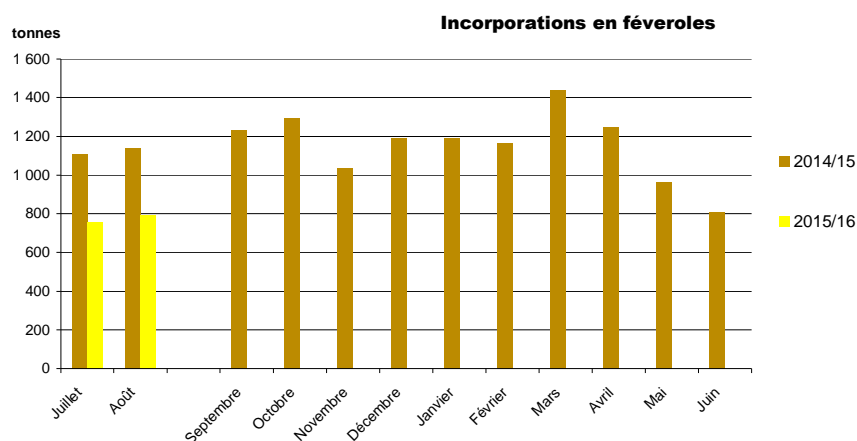

Sources : FranceAgriMer, Service structuration de données

11/ **Marché oléoprotéagineux** > Edition 2014 @ FranceAgriMer/

Évolution des FAB au 30 septembre : lupins

Evolutions des fabricants d'aliments du bétail fin septembre-2015

	Incorporations en lupin											Campagnes			
	juil.	août	sept	oct	nov	déc	janv	févr	mars	avr	mai	juin	2014/15	2015/16	%
Haute-Normandie															
Poitou-Charentes															
Rhône-Alpes		17	10										20	27	39%
France		17	10										20	27	39%

unité : tonnes

	Stocks en lupin											Campagnes			
	juil.	août	sept	oct	nov	déc	janv	févr	mars	avr	mai	juin	2014/15	2015/16	%
Bretagne															
Aquitaine															
Rhône-Alpes		33	29										12		-100%
France		33	29										12		-100%

Source : Etat13 Aliments du bétail

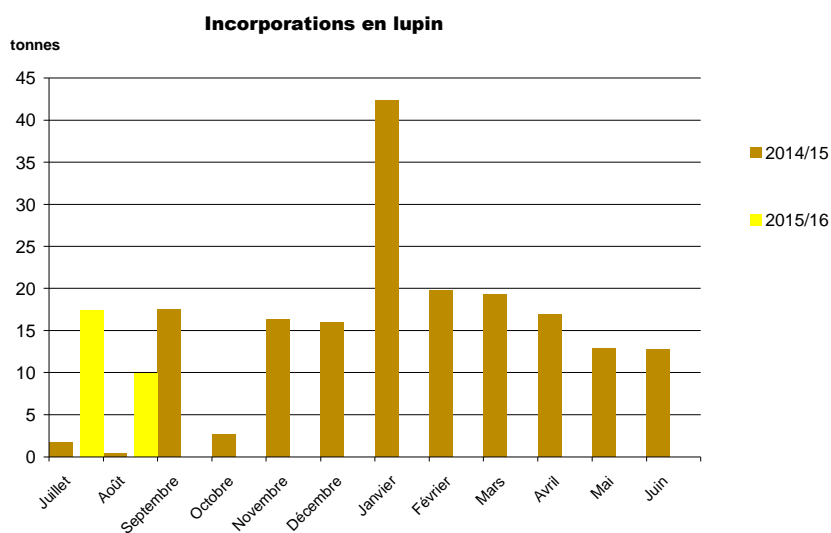

Sources : FranceAgriMer, Service structuration de données

CONJONCTURE de FranceAgriMer 2014 / **Marché des oléoprotéagineux** /12

Evolution des FAB au 30 septembre: tourteaux de colza

Evolutions des fabricants d'aliments du bétail fin septembre-2015

	Incorporations tourteaux colza												Campagnes		
	juil.	août	sept	oct	nov	déc	janv	févr	mars	avr	mai	juin	2014/15	2015/16	%
Ile-de-France															
Champagne-Ardenne															
Picardie	664	730	669										3 459	2 064	-40%
Haute-Normandie	2 073	1 706	2 382										6 973	6 161	-12%
Centre	1 217	932	1 105										3 443	3 255	-5%
Basse-Normandie	5 660	6 806	6 863										16 392	19 329	18%
Bourgogne	5 884	6 156	6 197										18 080	18 237	1%
Nord-Pas-de-Calais	3 955	4 272	4 710										13 637	12 937	-5%
Lorraine	229	268	290										427	787	84%
Alsace	1 372	1 343	1 384										3 833	4 098	7%
Franche-Comté	666	610	657										2 709	1 933	-29%
Pays-de-la-Loire	16 599	18 748	19 475										77 381	54 822	-29%
Bretagne	43 179	47 641	49 093										158 217	139 913	-12%
Poitou-Charentes	6 940	8 706	9 399										29 938	25 046	-16%
Aquitaine	4 951	5 102	5 227										18 772	15 280	-19%
Midi-Pyrénées	1 947	2 121	2 387										6 106	6 456	6%
Limousin	2 385	2 301	1 734										6 892	6 420	-7%
Rhône-Alpes	3 754	4 190	3 165										14 665	11 109	-24%
Auvergne	4 708	5 067	4 898										14 831	14 673	-1%
Languedoc-Roussillon	378	416	504										1 202	1 299	-8%
PACA	240	286	274										864	800	
Total	106 802	117 402	120 412										397 820	344 616	13%

unité : tonnes

	Stocks en tourteaux colza												Campagnes		
	juil.	août	sept	oct	nov	déc	janv	févr	mars	avr	mai	juin	2014/15	2015/16	%
Ile-de-France	36	56	13										16	13	-18%
Champagne-Ardenne															
Picardie	402	1 014	1 046										723	1 046	45%
Haute-Normandie	200	717	691										318	691	117%
Centre	112	228	228										203	228	12%
Basse-Normandie	607	694	1 019										720	1 019	41%
Bourgogne	1 179	1 367	1 454										1 093	1 454	33%
Nord-Pas-de-Calais	1 768	2 674	2 371										1 009	2 371	135%
Lorraine															
Alsace	468	503	243										208	243	17%
Franche-Comté	69	91	40										73	40	-45%
Pays-de-la-Loire	3 164	3 420	3 047										4 308	3 047	-29%
Bretagne	7 660	10 346	13 147										12 088	13 147	9%
Poitou-Charentes	1 313	1 323	1 251										1 343	1 251	-7%
Aquitaine	1 208	1 200	1 105										1 075	1 105	3%
Midi-Pyrénées	324	256	521										358	521	45%
Limousin	424	323	165										418	165	-60%
Rhône-Alpes	895	1 073	1 073										1 002	1 073	7%
Auvergne	860	998	817										1 008	817	-19%
Languedoc-Roussillon	26	30	21										138	21	-85%
PACA	51,4	22,7	31,2										37,1	31,2	
France	20 765	26 335	28 281										26 139	28 281	8%

Source : Etat13 Aliments du bétail

Incorporations en tourteaux colza

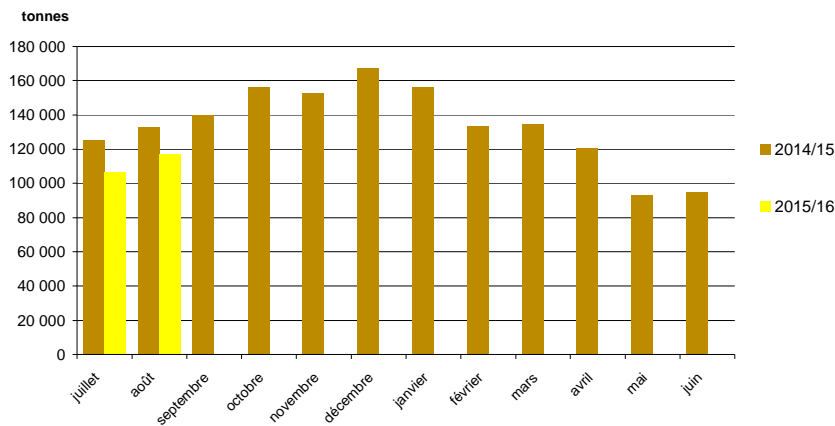

Évolution des FAB au 30 septembre: tourteaux de tournesol

Evolutions des fabricants d'aliments du bétail fin septembre-2015

	Incorporations tourteaux tournesol											Campagnes			
	juil.	août	sept	oct	nov	déc	janv	févr	mars	avr	mai	juin	2014/15	2015/16	%
Ile-de-France			88											88	
Champagne-Ardenne															
Picardie	705	185	170										2 918	1 060	-64%
Haute-Normandie	413	163	67										1 396	642	-54%
Centre	1 094	814	742										3 653	2 650	-27%
Basse-Normandie	1 992	1 116	1 082										6 612	4 190	-37%
Bourgogne	2 902	2 065	1 811										8 945	6 778	-24%
Nord-Pas-de-Calais	1 391	992	831										6 094	3 214	-47%
Lorraine	29	59	57										149	145	-3%
Alsace	250	202	129										1 321	581	-56%
Franche-Comté	204	131	128										1 040	463	-55%
Pays-de-la-Loire	15 475	12 709	13 226										45 756	41 409	-10%
Bretagne	35 169	27 056	26 578										102 165	88 804	-13%
Poitou-Charentes	7 701	7 850	7 094										26 521	22 645	-15%
Aquitaine	7 829	7 156	6 364										23 513	21 349	-9%
Midi-Pyrénées	2 351	1 963	2 162										6 391	6 476	1%
Limousin	1 245	1 166	835										2 327	3 246	39%
Rhône-Alpes	4 900	4 129	2 160										13 717	11 189	-18%
Auvergne	3 552	2 636	2 379										8 362	8 567	2%
Languedoc-Roussillon	245	207	223										917	674	-26%
PACA	276	218	228										648	722	
France	87 721	70 815	66 353										262 442	224 889	-14%

unité : tonnes

	Stocks en tourteaux tournesol											Campagnes			
	juil.	août	sept	oct	nov	déc	janv	févr	mars	avr	mai	juin	2014/15	2015/16	%
Ile-de-France	67	26	53										23	53	128%
Champagne-Ardenne															
Picardie	163	404	359										398	359	-10%
Haute-Normandie	198	246	266										187	266	42%
Centre	171	189	124										187	124	-34%
Basse-Normandie	547	387	383										329	383	16%
Bourgogne	1 388	1 215	539										387	539	39%
Nord-Pas-de-Calais	691	1 109	1 384										626	1 384	121%
Lorraine													10		-100%
Alsace	121	57	44										85	44	-48%
Franche-Comté	46	64	37										82	37	-55%
Pays-de-la-Loire	3 470	3 784	3 117										3 609	3 117	-14%
Bretagne	20 654	17 251	12 228										8 942	12 228	37%
Poitou-Charentes	1 750	1 763	1 560										1 578	1 560	-1%
Aquitaine	1 303	1 223	1 032										959	1 032	8%
Midi-Pyrénées	583	630	551										427	551	29%
Limousin	205	155	75										179	75	-58%
Rhône-Alpes	1 084	962	442										928	442	-52%
Auvergne	885	907	698										691	698	1%
Languedoc-Roussillon	117	84	71										59	71	21%
PACA	34	60	55										56	55	-1%
France	33 477	30 516	23 017										19 742	23 017	17%

Source : Etat13 Aliments du bétail

Incorporations en tourteaux tournesol

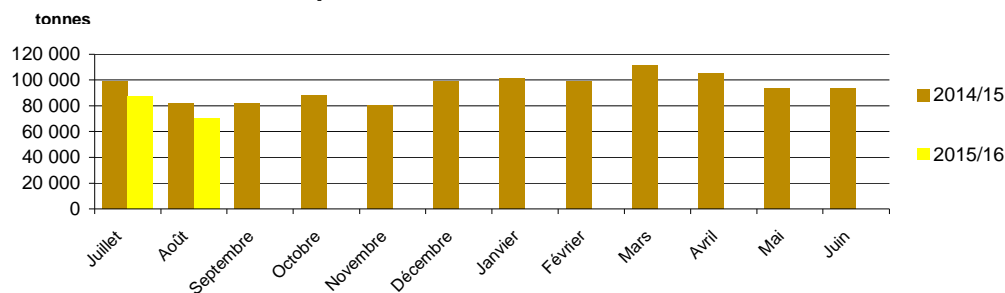

CONJONCTURE de FranceAgriMer 2014 / **Marché des oléoprotéagineux** /14

Sources : FranceAgriMer, Service structuration de données

Évolution des FAB au 30 septembre: tourteaux de soja

Evolutions des fabricants d'aliments du bétail fin septembre-2015

	Incorporations en tourteaux soja											Campagnes			
	juil.	août	sept	oct	nov	déc	janv	févr	mars	avr	mai	juin	2014/15	2015/16	%
Ile-de-France															
Champagne-Ardenne															
Picardie	1 238	921	1 209										4 343	3 367	-22%
Haute-Normandie	1 937	782	2 113										5 806	4 832	-17%
Centre	3 738	3 268	3 345										9 327	10 351	11%
Basse-Normandie	4 948	3 979	5 240										10 973	14 167	29%
Bourgogne	4 704	4 782	3 940										13 901	13 426	-3%
Nord-Pas-de-Calais	3 819	5 100	5 598										16 107	14 517	-10%
Lorraine	240	269	376										910	885	-3%
Alsace	1 252	1 262	1 271										3 318	3 784	14%
Franche-Comté	497	407	472										1 399	1 375	-2%
Pays-de-la-Loire	44 732	40 947	42 477										126 680	128 157	1%
Bretagne	96 504	88 107	86 406										254 954	271 017	6%
Poitou-Charentes	16 112	17 118	17 774										47 832	51 004	7%
Aquitaine	6 310	5 921	6 269										17 089	18 500	8%
Midi-Pyrénées	3 091	2 741	2 689										6 629	8 521	29%
Limousin	1 581	1 400	775										3 770	3 756	0%
Rhône-Alpes	6 975	6 352	4 554										19 134	17 881	-7%
Auvergne	3 564	3 168	2 996										8 195	9 728	19%
Languedoc-Roussillon	378	351	364										973	1 093	12%
PACA	521	484	504										1 454	1 509	
France	202 140	187 359	188 371										552 794	577 870	5%

unité : tonnes

	Stocks en tourteaux soja											Campagnes			
	juil.	août	sept	oct	nov	déc	janv	févr	mars	avr	mai	juin	2014/15	2015/16	%
Ile-de-France	61	50											37	50	37%
Champagne-Ardenne													669	1 746	161%
Picardie	868	1 746											543	1 045	92%
Haute-Normandie	316	1 122											583	671	15%
Centre	517	671											599	730	22%
Basse-Normandie	1 035	730											1 086	1 002	-8%
Bourgogne	918	1 002											1 604	3 105	94%
Nord-Pas-de-Calais	2 035	3 105											34		-100%
Lorraine													357	255	-29%
Alsace	211	255											146	149	2%
Franche-Comté	120	149											7 870	9 052	15%
Pays-de-la-Loire	8 830	9 052											12 299	14 640	19%
Bretagne	14 094	14 640											2 913	3 245	11%
Poitou-Charentes	3 349	3 245											1 567	1 607	3%
Aquitaine	1 592	1 607											597	518	-13%
Midi-Pyrénées	558	518											309	271	-12%
Limousin	289	271											2 380	2 724	14%
Rhône-Alpes	2 383	2 744											1 129	1 157	2%
Auvergne	1 245	1 132											187	100	-47%
Languedoc-Roussillon	189	100											243	264	9%
PACA	227	264													
PACA	38 839	42 404											35 153	42 331	20%

Source : Etat13 Aliments du bétail

Incorporations en tourteaux soja

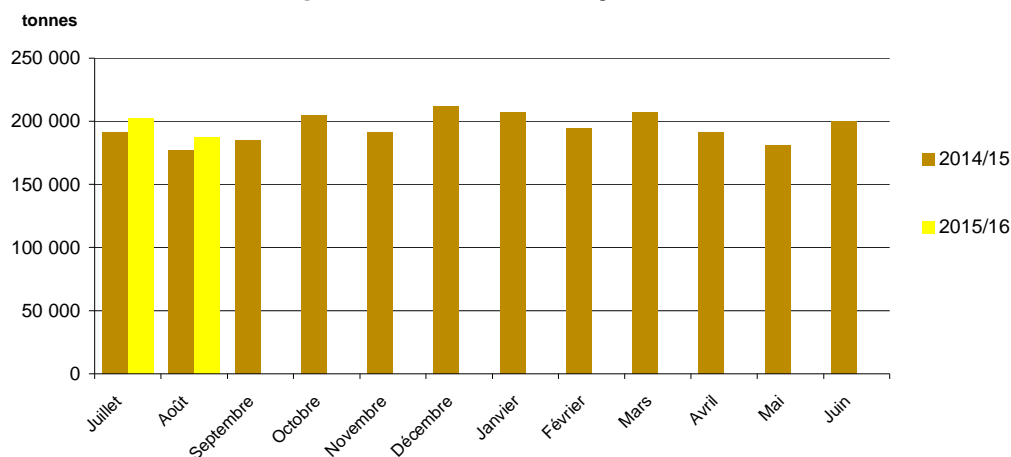

15/ **Marché oléoprotéagineux** > Edition 2014 @ FranceAgriMer/

Sources : FranceAgriMer, Service structuration de données

Évolution des FAB au 30 septembre: tourteaux de lin

Evolutions des fabricants d'aliments du bétail fin septembre-2015

	Incorporations tourteaux lin											Campagnes			
	juil.	août	sept	oct	nov	déc	janv	févr	mars	avr	mai	juin	2014/15	2015/16	%
Picardie															
Basse-Normandie	34	33											51	66	-23%
Pays-de-la-Loire	48	42													
Rhône-Alpes	22	24											413	91	356%
Auvergne	1	0											8	47	
France	105	100											471	203	132%

unité : tonnes

	Stocks en tourteaux lin											Campagnes			
	juil.	août	sept	oct	nov	déc	janv	févr	mars	avr	mai	juin	2014/15	2015/16	%
Basse-Normandie	65	21	40										23	40	-43%
Lorraine															
Pays-de-la-Loire	53	61	31										184	31	504%
Rhône-Alpes	76	74	9										82	9	859%
Auvergne	2	1											6		
France	195	157	79										295	79	275%

Source : Etat13 Aliments du bétail

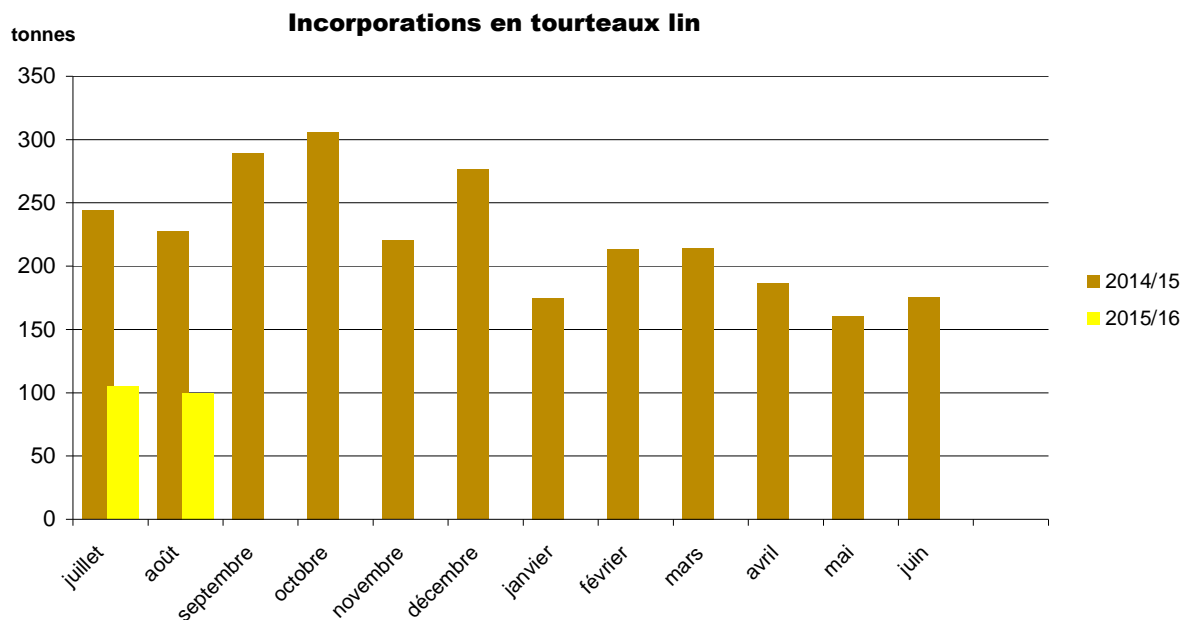

CONJONCTURE de FranceAgriMer 2014 / **Marché des oléoprotéagineux** /16

Sources : FranceAgriMer, Service structuration de données

Colza

Evolution régionale de la collecte et des stocks de collecte

situation provisoire fin septembre-2015 récolte 2014 à 2015

Régions	juil	août	sept	oct	nov	déc	janv	févr	mars	avr	mai	juin	dont semences 2014	dont semences 2015	total* 2014	total* 2015	%	
Ile-de-France	170 259	15 326	9 136										26		210 599	194 721	-8%	
Champagne-Ardenne	552 249	16 209	7 921												640 092	576 379	-10%	
Picardie	279 040	91 279	17 251												400 794	387 569	-3%	
Haute-Normandie	85 814	87 313	17 688												161 891	190 816	18%	
Centre	399 109	77 155	44 862										146	70	549 535	521 126	-5%	
Basse-Normandie	43 309	55 688	11 380												99 442	110 377	11%	
Bourgogne	333 745	14 174	17 314												412 989	365 233	-12%	
Nord-Pas-de-Calais	11 123	42 639	16 487										7 493	3 930	75 322	70 248	-7%	
Lorraine	293 616	16 938	9 857												336 870	320 411	-5%	
Alsace	9 256	2 084	319												11 979	11 659	-3%	
Franche-Comté	68 313	1 150	1 595												83 916	71 058	-15%	
Pays-de-la-Loire	107 522	32 702	7 055										2 769	1 719	133 940	147 279	10%	
Bretagne	85 635	56 324	2 405												117 541	144 364	23%	
Poitou-Charentes	253 158	6 305	9 242										239	99	273 033	268 705	0%	
Aquitaine	20 907	1 149	509										1 027	1 352	22 620	22 565	0%	
Midi-Pyrénées	60 579	5 423	2 471										5 081	2 898	84 306	68 474	-19%	
Limousin	7 742	266	319												8 453	8 326	-1%	
Rhône-Alpes	49 778	2 388	486										691	521	62 362	52 651	-16%	
Auvergne	23 103	2 883	2 055												29 910	28 041	-6%	
Languedoc-Roussillon	4 393	238	173										794	612	6 248	4 804	-23%	
PACA	4 899	48	8										279	4	4 936	4 955	0%	
Dom																		
Total	2 863 548	527 681	178 532										18 544	11 204	3 726 773	3 569 761	-4%	

(1) départements non précisés

*y compris bio et semences

Régions	juil	août	sept	oct	nov	déc	janv	févr	mars	avr	mai	juin	dont semences 2013	dont semences 2014	Stocks* 2014	Stocks* 2015	%	
Ile-de-France	122 171	103 560	76 370												104 160	76 370	-27%	
Champagne-Ardenne	479 314	447 362	377 414												437 118	377 414	-14%	
Picardie	262 622	272 584	228 017												306 272	228 017	-26%	
Haute-Normandie	77 929	120 614	122 661												111 446	122 661	10%	
Centre	346 765	353 185	335 222												353 143	335 222	-5%	
Basse-Normandie	28 956	58 578	57 993												38 753	57 993	50%	
Bourgogne	250 654	219 099	185 688												252 813	185 688	-27%	
Nord-Pas-de-Calais	21 003	73 512	77 330										3 849	2 666	81 285	77 330	-5%	
Lorraine	311 958	285 386	273 580												258 718	273 580	6%	
Alsace	44 326	54 396	41 096												41 243	41 096	0%	
Franche-Comté	32 615	20 522	19 142												29 078	19 142	-34%	
Pays-de-la-Loire	83 965	110 335	105 719										726	1 573	90 325	105 719	17%	
Bretagne	44 912	47 990	45 677												52 998	45 677	-14%	
Poitou-Charentes	223 750	199 536	184 015										77		215 671	184 015	-15%	
Aquitaine	16 934	11 698	13 760										9 077	2 956	20 624	13 760	-33%	
Midi-Pyrénées	38 049	31 591	30 782										1 891	1 984	36 270	30 782	-15%	
Limousin	3 044	2 018	1 686												1 331	1 686	27%	
Rhône-Alpes	42 229	36 636	31 927										27	8	39 080	31 927	-18%	
Auvergne	15 681	10 071	8 198												12 179	8 198	-33%	
Languedoc-Roussillon	10 704	8 705	7 187										1 781	214	10 517	7 187	-32%	
PACA	2 663	2 598	2 345												2 645	2 345	-11%	
Dom																		
Total	2 460 245	2 469 976	2 225 808										17 428	9 401	2 495 669	2 225 808	-11%	

Source : Etat2 consommation

unité: tonnes

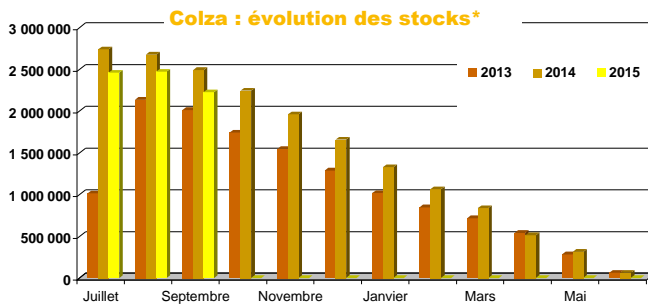
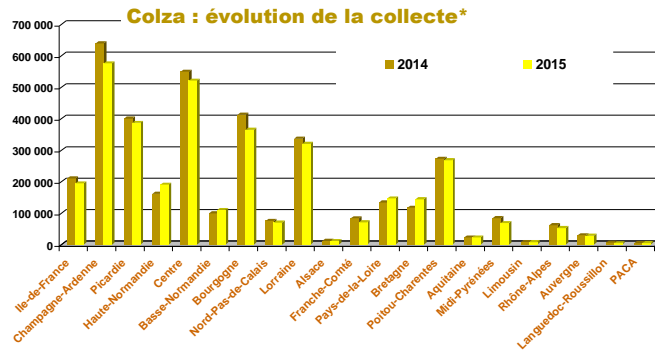

Sources : FranceAgriMer, Service structuration de données

CONJONCTURE de FranceAgriMer 2014 / Marché des oléo-protéagineux /11

Tournesol

Evolution régionale de la collecte et des stocks de collecte

situation provisoire fin septembre-2015 récolte 2014 à 2015

Régions	juil	août	sept	oct	nov	déc	janv	févr	mars	avr	mai	juin	dont semences 2012	dont semences 2013	total* 2014	total* 2015	%
Ile-de-France		48	2 359												3 164	2 407	-24%
Champagne-Ardenne		312	10 041												17 895	10 353	-42%
Picardie			268												619	268	-57%
Haute-Normandie															87		
Centre	126	623	35 002												54 275	35 752	-34%
Basse-Normandie			65												133	65	-51%
Bourgogne		565	17 413												28 965	17 978	-38%
Nord-Pas-de-Calais			9												9		
Lorraine		117	7 392												11 744	7 509	-36%
Alsace		102	404												593	506	-15%
Franche-Comté		185	1 875												3 389	2 060	-39%
Pays-de-la-Loire	143	65	17 486											362	28 683	17 694	-38%
Bretagne			16												85	16	-81%
Poitou-Charentes	225	2 927	134 460										76		220 908	137 612	-38%
Aquitaine	68	5 994	78 133										1 817	585	94 370	84 195	-11%
Midi-Pyrénées	1 038	4 845	167 074										2 009	1 403	249 692	172 957	-31%
Limousin			662											3	659	662	0%
Rhône-Alpes	5	2 538	23 407										1 517	2 073	33 079	25 950	-22%
Auvergne	27	496	9 399												10 760	9 923	-8%
Languedoc-Roussillon		442	13 233										21	40	23 106	13 675	
PACA	11	690	7 977										950	391	8 720	8 679	0%
Dom																	
Total	1 642	19 950	526 677										6 752	4 494	790 926	548 269	-31%

(1) départements non précisés

* y compris bio et semences

Régions	juil	août	sept	oct	nov	déc	janv	févr	mars	avr	mai	juin	dont semences 2012	dont semences 2013	Stocks* 2014	Stocks* 2015	%
Ile-de-France	233	269	588												5 330	588	-89%
Champagne-Ardenne	178	505	10 961												14 873	10 961	-26%
Picardie	204	198	256												218	256	18%
Haute-Normandie	66	66	61												265	61	-77%
Centre	3 762	2 444	28 426												46 341	28 426	-39%
Basse-Normandie	83	76	142												44	142	
Bourgogne	1 315	1 902	13 739												20 858	13 739	-34%
Nord-Pas-de-Calais																	
Lorraine	171	268	9 626												18 022	9 626	-47%
Alsace	66	122	3 278												4 208	3 278	-22%
Franche-Comté	12	197	958												2 118	958	-55%
Pays-de-la-Loire	2 579	2 546	14 271										468	48	20 593	14 271	-31%
Bretagne	10	320	336												139	336	142%
Poitou-Charentes	11 960	11 408	133 576											2	208 606	133 576	-36%
Aquitaine	2 891	8 157	52 252										1 132	1 433	84 500	52 252	-38%
Midi-Pyrénées	12 306	12 053	144 292										1 803	1 786	221 103	144 292	-35%
Limousin	39	21	404												512	404	-21%
Rhône-Alpes	1 820	3 985	22 880										2 252	2 595	25 885	22 880	-12%
Auvergne	816	1 256	9 003												8 830	9 003	2%
Languedoc-Roussillon	6 513	2 842	17 517										614	668	26 579	17 517	-34%
PACA	750	1 616	6 919										604	933	7 006	6 919	-1%
Dom																	
Total	45 773	50 249	469 484										6 873	7 465	716 029	469 484	-34%

Source : Etat2 consommation

unité: tonnes

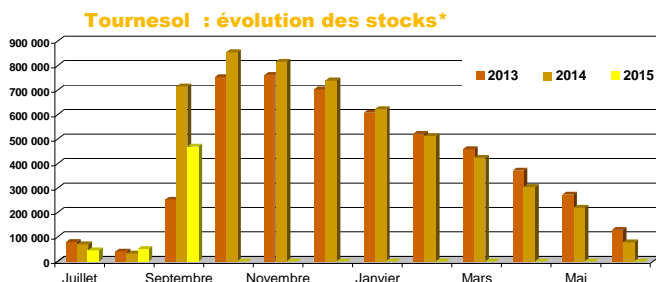
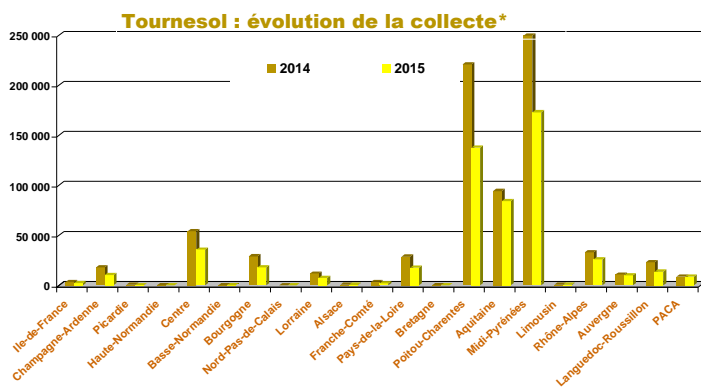

Sources : FranceAgriMer, Service structuration de données

12/ **Marché oléo-protéagineux** > Edition 2014 @ FranceAgriMer/

Soja

Evolution régionale de la collecte et des stocks de collecte

situation provisoire fin septembre-2015 récolte 2014 à 2015

Régions	juil	août	sept	oct	nov	déc	janv	févr	mars	avr	mai	juin	dont semences 2012	dont semences 2013	total* 2014	total* 2015	%	
Ile-de-France			13												10	13	32%	
Champagne-Ardenne			320											1	0	61	320	423%
Picardie			22														22	
Haute-Normandie																		
Centre	60		325												216	384	78%	
Basse-Normandie																		
Bourgogne		33	16 839											208	12 862	16 871	31%	
Nord-Pas-de-Calais																		
Lorraine	99		2													101		
Alsace		51	9 196												3 375	9 248	174%	
Franche-Comté	5	65	11 774												8 913	11 844	33%	
Pays-de-la-Loire			4												138	4		
Bretagne			17												18	17	-9%	
Poitou-Charentes			1 339												513	1 339	161%	
Aquitaine	183	397	6 023										321	267	7 121	6 603	-7%	
Midi-Pyrénées	685	384	11 533										1 222	1 457	11 814	12 601	7%	
Limousin																		
Rhône-Alpes	58	118	19 780										1 528	3 080	11 107	19 956	80%	
Auvergne			286												121	286	137%	
Languedoc-Roussillon			33											12		33		
PACA			210												33	210	528%	
Dom																		
Total	1 089	1 049	77 716										3 279	4 816	56 304	79 854	42%	

(1) départements non précisés
* y compris bio et semences

Régions	juil	août	sept	oct	nov	déc	janv	févr	mars	avr	mai	juin	dont semences 2012	dont semences 2013	Stocks* 2014	Stocks* 2015	%	
Ile-de-France			13													13		
Champagne-Ardenne	319	22	1 188												545	1 188	118%	
Picardie	2	2	24													24		
Haute-Normandie															25		-100%	
Centre	200	55	170												230	170	-26%	
Basse-Normandie																		
Bourgogne	3 909	2 373	18 143											107	12 520	18 143	45%	
Nord-Pas-de-Calais																		
Lorraine	33	33	33											2	62	33	-47%	
Alsace	1 951	1 087	10 473												4 622	10 473	127%	
Franche-Comté	3 842	3 372	13 072												7 926	13 072	65%	
Pays-de-la-Loire	321	140	119												160	119	-26%	
Bretagne	5														21		-100%	
Poitou-Charentes	156	193	1 389												544	1 389	155%	
Aquitaine	4 346	2 574	8 123										496	1 247	6 493	8 123	25%	
Midi-Pyrénées	14 750	12 699	20 492										425	750	14 628	20 492	40%	
Limousin	1	1	1												2	1	-77%	
Rhône-Alpes	2 648	2 003	20 441										1 518	2 997	11 697	20 441	75%	
Auvergne	1 109	1 048	1 022												713	1 022	43%	
Languedoc-Roussillon	3 125	258	1 186										934	972	1 442	1 186	-18%	
PACA			199												12	199	1603%	
Dom																		
Total	36 716	25 860	96 089										3 480	5 968	61 643	96 089	56%	

Source : Etat2 consommation
unité: tonnes

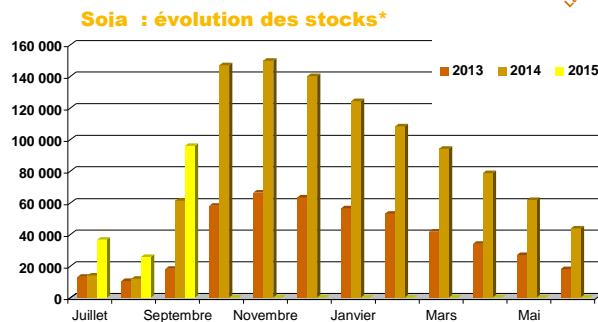
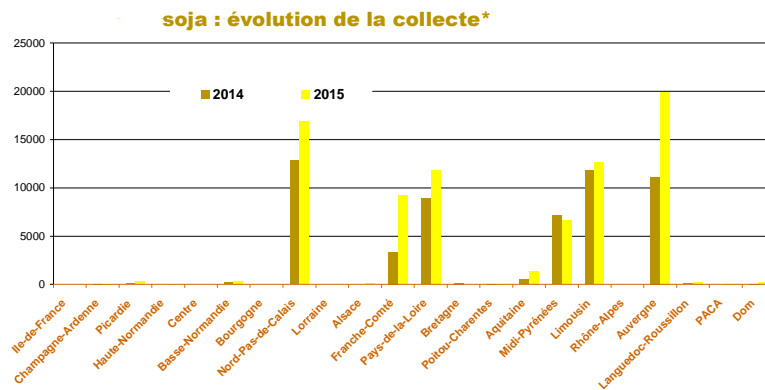

Sources : FranceAgriMer, Service structuration de données

CONJONCTURE de FranceAgriMer 2014 / **Marché des oléo-protéagineux** /13

Lin

Evolution régionale de la collecte et des stocks de collecte

situation provisoire fin septembre-2015 récolte 2014 à 2015

Régions	juil	août	sept	oct	nov	déc	janv	févr	mars	avr	mai	juin	dont semences 2012	dont semences 2013	total* 2014	total* 2015	%	
Ile-de-France	150	45	62										11		122	257	111%	
Champagne-Ardenne	70	198	47												198	315	59%	
Picardie	226	226	71										36		296	523	77%	
Haute-Normandie			13												22	13	-44%	
Centre	3 117	2 104	592												3 774	5 813	54%	
Basse-Normandie			5										21		27	5	-80%	
Bourgogne	1 347	521	182										29		616	2 051	233%	
Nord-Pas-de-Calais			216	283											85	500	486%	
Lorraine	169	1 264	50												862	1 483	72%	
Alsace																		
Franche-Comté	29	73	49												34	151	347%	
Pays-de-la-Loire	3 698	1 648	292										15		2 273	5 638	148%	
Bretagne	337	589	562												676	1 487	120%	
Poitou-Charentes	2 880	639	196												1 917	3 715	94%	
Aquitaine	39	29	26												38	95	148%	
Midi-Pyrénées	4 137	599	329												2 686	5 065	89%	
Limousin																		
Rhône-Alpes	41	34													909	75	-92%	
Auvergne																		
Languedoc-Roussillon	21	13	8												56	42	-25%	
PACA																		
Dom																		
Total	16 260	8 199	2 767										112		14 590	27 225	87%	

(1) départements non précisés
* y compris bio et semences

Régions	juil	août	sept	oct	nov	déc	janv	févr	mars	avr	mai	juin	dont semences 2012	dont semences 2013	Stocks* 2014	Stocks* 2015	%	
Ile-de-France	157	153	156												122	156	28%	
Champagne-Ardenne	401	433	431												333	431	30%	
Picardie	69	89	48										77	124	34	48	42%	
Haute-Normandie	3 108	4 790	4 847												2 919	4 847	66%	
Centre	38	38	33										21	33	21	33	61%	
Basse-Normandie	1 401	1 952	1 992												510	1 992	291%	
Bourgogne			279	549												549		
Nord-Pas-de-Calais			1 739												1 819	1 739	-4%	
Lorraine	189	1 657	1 739															
Alsace																		
Franche-Comté																		
Pays-de-la-Loire	3 527	4 842	4 898												1 816	4 898	170%	
Bretagne	568	836	882												515	882	71%	
Poitou-Charentes	2 909	3 182	3 141												1 281	3 141	145%	
Aquitaine	60	60	60												24	60	149%	
Midi-Pyrénées	4 114	4 380	4 376											10	2 142	4 376	104%	
Limousin																		
Rhône-Alpes	81	114	76												39	76	94%	
Auvergne	18	24	37												41	37	-10%	
Languedoc-Roussillon	28	96	94												86	94	10%	
PACA																		
Dom																		
Total	16 670	22 926	23 360										98	167	11 700	23 360	100%	

Source : Etat2 consommation

unité: tonnes

lin : évolution de la collecte*

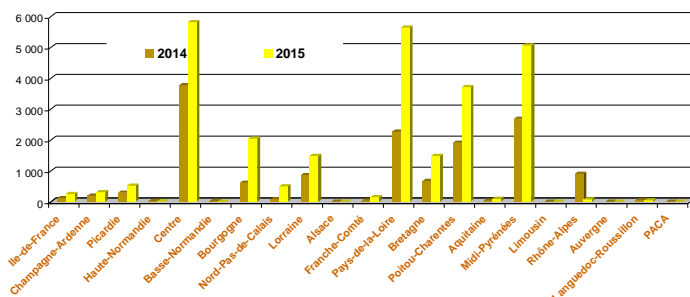

lin : évolution des stocks*

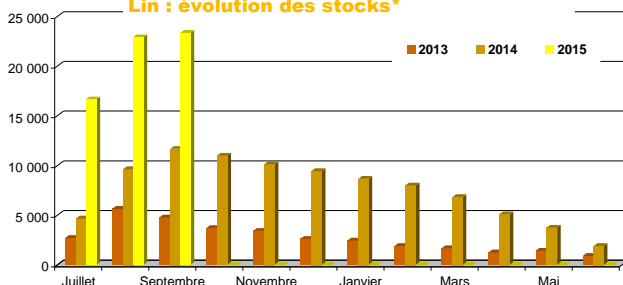

Pois

Evolution régionale de la collecte et des stocks de collecte

situation provisoire fin septembre-2015 récolte 2014 à 2015

Régions	juil	août	sept	oct	nov	déc	janv	févr	mars	avr	mai	juin	dont semences 2012	dont semences 2013	total* 2014	total* 2015	%
Ile-de-France	16 019	1 488	589										197	584	14 269	18 096	27%
Champagne-Ardenne	67 540	1 696	3 521										1 083	1 879	52 804	72 756	38%
Picardie	50 102	9 030	3 607										1 605	2 039	45 151	62 740	
Haute-Normandie	7 735	5 521	4 801										13	141	12 013	18 057	
Centre	30 021	6 464	4 744										1 315	1 944	33 217	41 228	24%
Basse-Normandie	2 820	6 094	3 269										410	871	8 593	12 183	
Bourgogne	20 658	1 323	951										218	878	19 309	22 932	19%
Nord-Pas-de-Calais	393	1 222	939										73	238	1 010	2 554	153%
Lorraine	15 974	1 029	1 235											22	13 373	18 238	36%
Alsace	31	19	32												3	81	
Franche-Comté	396	62	6												189	464	146%
Pays-de-la-Loire	5 806	2 947	1 360										487	688	8 104	10 114	25%
Bretagne	1 098	5 436	573										302	372	5 874	7 106	21%
Poitou-Charentes	44 475	3 089	1 936										1 013	1 506	37 518	49 500	32%
Aquitaine	768	66	10											109	577	844	46%
Midi-Pyrénées	10 249	2 762	487										803	1 315	7 752	13 498	74%
Limousin	201	7	13												167	221	32%
Rhône-Alpes	2 523	33	13										183	342	2 421	2 569	6%
Auvergne	612	82	95										3	7	683	789	16%
Languedoc-Roussillon	4 258	953	160										488	834	2 401	5 371	124%
PACA	2 179	21													1 822	2 200	21%
Dom																	
Total	253 857	49 344	28 341										8 192	13 768	267 250	361 542	35%

(1) départements non précisés

* y compris bio et semences

Régions	juil	août	sept	oct	nov	déc	janv	févr	mars	avr	mai	juin	Semences 2012	Semences 2013	Stocks* 2014	Stocks* 2015	%
Ile-de-France	19 434	14 760	12 746										169	303	14 808	12 746	-14%
Champagne-Ardenne	76 072	63 087	59 254										497	552	46 012	59 254	29%
Picardie	59 334	58 100	51 499										1 929	622	40 468	51 499	27%
Haute-Normandie	13 631	17 956	29 099										66	105	14 694	29 099	
Centre	35 104	30 848	28 637										666	245	29 777	28 637	-4%
Basse-Normandie	3 109	6 145	5 845										433	875	5 034	5 845	16%
Bourgogne	18 071	13 508	13 252										34	195	13 020	13 252	2%
Nord-Pas-de-Calais	1 638	1 547	1 407										726	875	1 791	1 407	-21%
Lorraine	14 724	15 023	15 213										15	9	10 668	15 213	43%
Alsace	46	27	54												64	54	-16%
Franche-Comté	370	377	408												150	408	173%
Pays-de-la-Loire	5 139	5 343	5 677										710	966	6 563	5 677	-13%
Bretagne	1 109	2 844	2 146										332	382	2 827	2 146	-24%
Poitou-Charentes	35 770	17 368	14 653										855	1 094	27 660	14 653	-47%
Aquitaine	1 560	1 535	1 425										404	618	775	1 425	84%
Midi-Pyrénées	7 679	9 885	7 125										448	942	7 047	7 125	1%
Limousin																	
Rhône-Alpes	2 558	2 214	1 867										205	355	1 811	1 867	3%
Auvergne	354	312	322												351	322	-8%
Languedoc-Roussillon	4 891	675	501											107	119	501	320%
PACA	2 282	3 442	1 931												1 709	1 931	13%
Dom																	
Total	302 875	264 996	253 061										7 486	8 244	225 347	253 061	12%

Source : Etat2 consommation

unité: tonnes

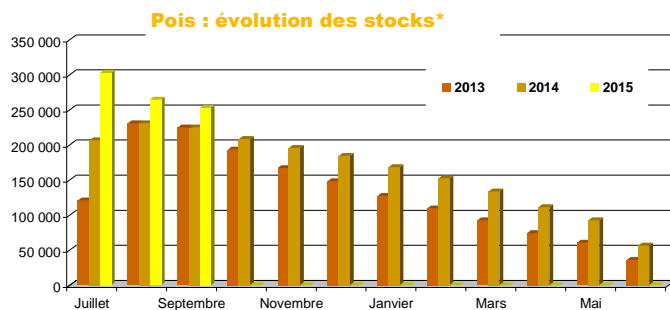
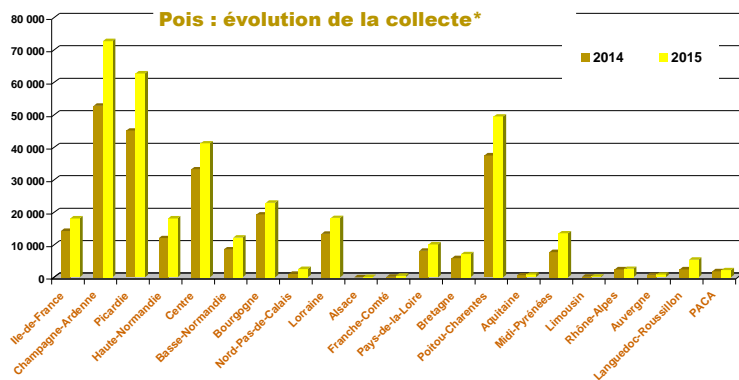

Sources : FranceAgriMer, Service structuration de données

CONJONCTURE de FranceAgriMer 2014 / Marché des oléo-protéagineux / 15

Fèves

Evolution régionale de la collecte et des stocks de collecte

situation provisoire fin septembre-2015 récolte 2014 à 2015

Régions	juil	août	sept	oct	nov	déc	janv	févr	mars	avr	mai	juin	dont semences 2012	dont semences 2013	total* 2014	total* 2015	%	
Ile-de-France	8 453	8 502	1 165										492	671	35 090	18 120	-48%	
Champagne-Ardenne	2 984	2 738	248										72	21	10 779	5 969		
Picardie	3 282	22 900	2 331										561	184	43 194	28 514	-34%	
Haute-Normandie	85	3 515	9 648										39	126	13 217	13 248		
Centre	2 564	1 475	1 742										1 014	825	5 629	5 781	3%	
Basse-Normandie		6 754	9 293										96	14 073	16 048	14%		
Bourgogne	1 173	252	127										67	124	1 399	1 552		
Nord-Pas-de-Calais	6	923	5 449										53	341	7 178	6 377	-11%	
Lorraine	124	525	276												1 371	926		
Alsace			17												3	17	409%	
Franche-Comté	74	6	3												194	83	-57%	
Pays-de-la-Loire	2 215	1 215	550										186	222	3 022	3 979	32%	
Bretagne	198	1 526	1 273										64	257	2 338	2 997	28%	
Poitou-Charentes	1 848	468	138										90	45	1 262	2 453	94%	
Aquitaine	1 517	257	70										23	21	1 139	1 843	62%	
Midi-Pyrénées	3 906	415	792										42	63	2 893	5 113	77%	
Limousin	10	28													47	38	-19%	
Rhône-Alpes	129	2	5												142	135	-5%	
Auvergne	330	29	5										3	3	85	363	327%	
Languedoc-Roussillon	48	64													30	112	270%	
PACA	70														216	70	-68%	
Dom																		
Total	29 014	51 591	33 131										2 705	2 997	143 299	113 736	-21%	

(1) départements non précisés
* y compris bio et semences

Régions	juil	août	sept	oct	nov	déc	janv	févr	mars	avr	mai	juin	dont semences 2012	dont semences 2013	Stocks* 2014	Stocks* 2015	%
Ile-de-France	16 346	24 159	16 968										250	497	23 442	16 968	-28%
Champagne-Ardenne	5 792	7 172	6 740											14	7 961	6 740	-15%
Picardie	13 043	33 222	25 608										432	87	26 251	25 608	-2%
Haute-Normandie	3 544	7 451	11 529										70	94	13 296	11 529	-13%
Centre	2 406	2 440	2 877										352	184	3 621	2 877	-21%
Basse-Normandie	359	6 433	14 381										96	13 852	14 381	4%	
Bourgogne	991	1 114	1 076										58	71	993	1 076	8%
Nord-Pas-de-Calais	1 343	3 351	9 789										53	350	11 158	9 789	-12%
Lorraine	207	679	583										7		834	583	-30%
Alsace																	
Franche-Comté	84	51	68												100	68	-32%
Pays-de-la-Loire	3 021	3 825	3 713										400	284	2 547	3 713	46%
Bretagne	528	1 539	2 080												2 355	2 080	-12%
Poitou-Charentes	2 379	2 841	2 782												1 451	2 782	92%
Aquitaine	1 578	1 706	1 609										71	72	1 145	1 609	41%
Midi-Pyrénées	4 418	3 786	4 131										60		1 835	4 131	125%
Limousin																	
Rhône-Alpes	158	155	166												151	166	10%
Auvergne	314	245	248												1	248	24680%
Languedoc-Roussillon	699	700	661												165	661	300%
PACA	35	34	7												25	7	-72%
Dom																	
Total	57 241	100 901	105 014										1 694	1 808	111 181	105 014	-6%

Source : Etat2 consommation
unité: tonnes

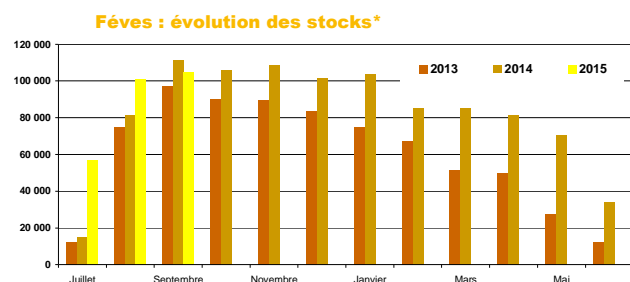
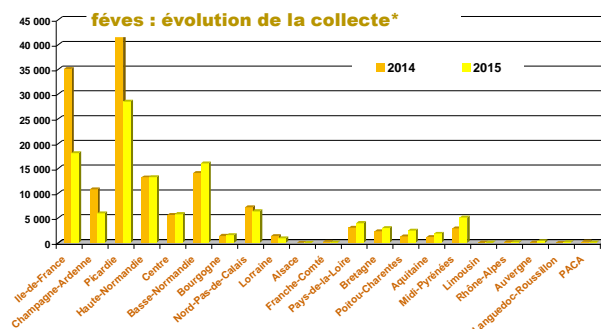

Lupin

Evolution régionale de la collecte et des stocks de collecte

situation provisoire finseptembre -2015 récolte 2014 à 2015

Régions	juil	août	sept	oct	nov	déc	janv	févr	mars	avr	mai	juin	dont semences 2012	dont semences 2013	total* 2014	total* 2015	%	
Ile-de-France																		
Champagne-Ardenne																		
Picardie																		
Haute-Normandie																		
Centre	33	80	3												2	64	116	80%
Basse-Normandie																40		-100%
Bourgogne																6		-100%
Nord-Pas-de-Calais																		
Lorraine																		
Alsace																		
Franche-Comté																		
Pays-de-la-Loire	31	2 961	777										102	182	1 869	3 769	102%	
Bretagne		364	371												354	735	108%	
Poitou-Charentes	2 103	4 019	544												191	3 322	6 666	101%
Aquitaine																		
Midi-Pyrénées	11	8															20	#DIV/0!
Limousin	14	177	39													332	230	-31%
Rhône-Alpes		17														18	17	-3%
Auvergne																		
Languedoc-Roussillon	5																5	
PACA																		
Dom																		
Total	2 197	7 626	1 735										102	375	6 004	11 558	92%	

(1) départements non précisés
* y compris bio et semences

Régions	juil	août	sept	oct	nov	déc	janv	févr	mars	avr	mai	juin	dont semences 2012	dont semences 2013	Stocks* 2014	Stocks* 2015	%
Ile-de-France																	
Champagne-Ardenne																	
Picardie																	
Haute-Normandie																	
Centre	5	10													8		-100%
Basse-Normandie																	
Bourgogne	6	6	6												6	6	
Nord-Pas-de-Calais	21	22	22										2	22	2	22	1015%
Lorraine																	
Alsace																	
Franche-Comté																	
Pays-de-la-Loire	645	3 608	4 543										122	559	1 954	4 543	133%
Bretagne	148	95	319												212	319	50%
Poitou-Charentes	4 881	9 318	9 538												3 829	9 538	149%
Aquitaine																	
Midi-Pyrénées	34	34	34										23	23	23	34	49%
Limousin															5		-100%
Rhône-Alpes		17											1		1		-100%
Auvergne																	
Languedoc-Roussillon	5	5	5													5	
PACA																	
Dom																	
Total	5 746	13 116	14 468										147	604	6 040	14 468	140%

Source : Etat2 consommation
unité: tonnes

Lupin : évolution de la collecte*

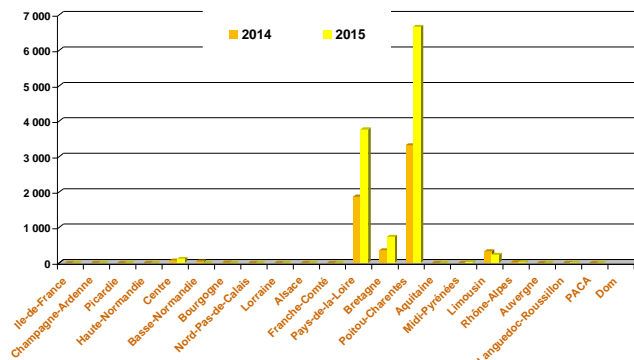

lupin : évolution des stocks*

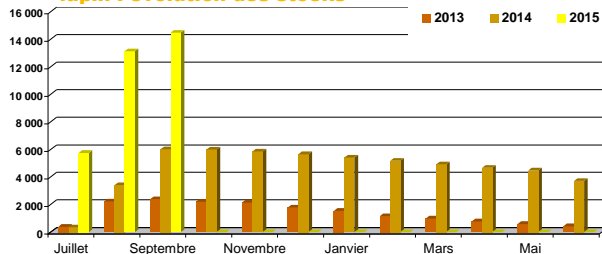

Sources : FranceAgriMer, Service structuration de données

CONJONCTURE de FranceAgriMer 2014 / Marché des oléo-protéagineux /17

Collectes et stocks départementaux au 30 septembre 2015

Marché des oléo-protéagineux
Octobre 2015

Collecte des oléo-protéagineux

situation provisoire fin septembre-2015 récolte 2014 à 2015

Les chiffres sont issus des collectes des campagnes 2014/15 et 2015/16. L'étude est réalisée à partir du département de production (y compris les semences et bio). Les graines sont d'origine française. (source : Etat2 consommation)

	colza								tournesol							
	coop		Négoce		Autres		Total		coop		Négoce		Autres		Total	
	2014	2015	2014	2015	2014	2015	2014	2015	2014	2015	2014	2015	2014	2015	2014	2015
12 ILE-DE-FRANCE																
75 ville-de-Paris	1 447	1 388	120	904	0	0	1 566	2 291	118	43	5	61	0	0	124	104
77 seine et marne	85 098	76 017	43 741	35 450	0	0	128 839	111 467	1 907	839	582	823	0	0	2 489	1 662
78 yvelines	20 032	21 489	8 089	9 094	0	0	28 120	30 583	97	189	33	67	0	0	130	256
91 essonne	20 134	18 128	16 080	14 022	0	0	36 214	32 149	106	166	299	220	0	0	405	386
92 hauts de seine	124	682	0	79	0	0	124	761	0	0	17	0	0	0	17	0
93 seine st denis	573	833	0	0	0	0	573	833	0	0	0	0	0	0	0	0
94 val de marne	259	359	68	143	0	0	327	502	0	0	0	0	0	0	0	0
95 val d'oise	12 434	13 908	2 403	2 226	0	0	14 837	16 134	0	0	0	0	0	0	0	0
total	140 099	132 804	70 500	61 917	0	0	210 599	194 721	2 228	1 236	936	1 171	0	0	3 164	2 407
08 CHAMPAGNE-ARDENNE																
08 ardennes	70 611	70 392	7 027	5 825	0	0	77 637	76 217	114	58	2 834	0	0	0	2 948	58
10 aube	103 175	94 315	78 911	53 755	0	0	182 086	148 070	5 631	3 268	8	1 884	0	0	5 638	5 152
51 marne	258 187	241 204	38 190	38 745	0	0	296 377	279 948	4 325	2 683	449	446	0	0	4 774	3 129
52 haute marne	49 596	47 321	34 395	24 824	0	0	83 991	72 145	2 330	1 243	2 204	770	0	0	4 534	2 013
total	481 569	453 231	158 523	123 149	0	0	640 092	576 379	12 401	7 252	5 494	3 100	0	0	17 895	10 353
19 PICARDIE																
02 aise	119 251	113 675	50 028	40 210	0	0	169 279	153 885	481	207	0	0	0	0	481	207
60 oise	105 464	105 730	22 699	21 791	79	0	128 242	127 521	70	0	41	44	0	0	111	44
80 somme	70 921	74 846	32 353	31 317	0	0	103 274	106 163	27	17	0	0	0	0	27	17
total	295 637	294 251	105 079	93 318	79	0	400 794	387 569	578	224	41	44	0	0	619	268
11 HAUTE-NORMANDIE																
27 eure	55 681	68 553	37 106	42 215	314	149	93 100	110 918	20	0	0	0	0	0	20	0
76 seine maritime	50 010	53 220	18 380	26 444	402	234	68 791	79 898	0	0	67	0	0	0	67	0
total	105 690	121 773	55 485	68 660	716	383	161 891	190 816	20	0	67	0	0	0	87	0
07 CENTRE																
18 cher	67 224	60 103	29 202	31 449	696	692	97 121	92 244	9 385	6 389	8 872	6 301	83	0	18 340	12 690
28 eure et loir	101 468	96 004	39 673	37 841	0	0	141 141	133 845	18	157	88	346	0	0	106	504
36 indre	45 974	47 317	32 728	30 720	117	59	78 819	78 097	5 975	3 670	4 376	3 557	42	53	10 393	7 280
37 indre et loire	39 719	42 697	25 564	29 989	0	62	65 283	72 748	14 233	8 451	6 224	1 814	101	0	20 558	10 264
41 loir et cher	63 698	59 472	21 006	23 085	183	296	84 887	82 852	529	1 248	763	702	138	0	1 430	1 949
45 loiret	49 706	37 122	32 579	24 218	0	0	82 284	61 340	1 797	1 761	1 651	1 305	0	0	3 448	3 066
total	367 788	342 714	180 751	177 303	996	1 109	549 535	521 126	31 937	21 675	21 974	14 024	364	53	54 275	35 752
04 BASSE-NORMANDIE																
14 calvados	34 704	40 527	12 569	17 638	0	0	47 273	58 165	8	8	24	54	0	0	31	62
50 manche	2 587	3 064	2 078	2 456	248	339	4 913	5 859	0	0	0	0	0	0	0	0
61 orne	31 127	28 537	14 613	15 655	1 516	2 162	47 256	46 353	14	0	88	3	0	0	102	3
total	68 417	72 128	29 261	35 748	1 764	2 501	99 442	110 377	22	8	112	57	0	0	133	65
05 BOURGOGNE																
21 côte d'or	101 059	92 783	31 390	26 104	938	1 151	133 387	120 038	6 366	4 624	3 200	1 247	256	116	9 822	5 987
58 nièvre	41 278	35 905	30 197	25 780	0	38	71 475	61 722	1 487	2 025	1 878	962	0	0	3 365	2 987
71 saône et loire	40 438	40 965	1 013	1 421	2 778	2 267	44 229	44 653	4 213	2 922	0	29	294	22	4 507	2 972
89 yonne	98 998	90 169	64 900	48 651	0	0	163 899	138 819	5 644	3 321	5 627	2 712	0	0	11 271	6 032
total	281 773	259 822	127 499	101 955	3 716	3 457	412 989	365 233	17 710	12 891	10 704	4 949	550	138	28 965	17 978
17 NORD-PAS-DE-CALAIS																
59 nord	16 650	15 950	10 072	8 251	6 677	3 631	33 398	27 832	0	0	0	9	0	0	0	9
62 pas de calais	28 029	29 837	13 825	12 508	70	71	41 924	42 416	0	0	0	0	0	0	0	0
total	44 679	45 787	23 897	20 759	6 747	3 702	75 322	70 248	0	0	0	9	0	0	0	9
15 LORRAINE																
54 meurthe et moselle	69 219	66 811	15 472	16 602	334	471	85 025	83 885	5 445	2 881	2 125	1 152	120	107	7 690	4 140
55 meuse	85 453	83 361	28 065	28 095	0	0	113 518	111 456	640	1 302	581	378	0	0	1 221	1 680
57 moselle	89 171	87 769	23 815	14 197	0	0	112 986	101 966	1 311	1 008	849	350	0	0	2 159	1 358
88 vosges	21 138	18 758	4 203	4 347	0	0	25 341	23 104	444	214	230	116	0	0	674	330
total	264 981	256 699	71 555	63 241	334	471	336 870	320 411	7 840	5 406	3 784	1 996	120	107	11 744	7 509
01 ALSACE																
67 bas rhin	5 153	4 728	2 760	2 952	0	0	7 913	7 679	593	493	0	13	0	0	593	506
68 haut rhin	2 021	1 881	2 044	2 099	0	0	4 066	3 980	0	0	0	0	0	0	0	0
total	7 174	6 609	4 804	5 051	0	0	11 979	11 659	593	493	0	13	0	0	593	506
10 FRANCHE-COMTE																
25 doubs	4 319	3 328	2 002	2 111	0	0	6 321	5 440	68	7	47	15	0	0	115	22
39 jura	16 251	13 003	4 260	2 101	0	0	20 511	15 104	1 438	1 073	433	294	0	0	1 871	1 367
70 haute saône	34 399	31 038	19 324	16 238	0	0	53 722	47 277	573	281	831	389	0	0	1 403	670
90 territoire de bello	1 167	831	2 195	2 408	0	0	3 362	3 238	0	0	0	0	0	0	0	0
total	56 136	48 200	27 781	22 858	0	0	83 916	71 058	2 078	1 361	1 310	699	0	0	3 389	2 060
18 PAYS DE LA LOIRE																
44 loire atlantique	12 496	10 761	8 257	10 919	92	23	20 845	21 703	479	204	116	93	0	0	594	297
49 maine et loire	18 697	17 550	10 654	11 880	705	1 039	30 057	30 469	8 236	3 597	3 559	2 572	0	0	11 795	6 169
53 mayenne	12 849	12 591	15 959	16 894	389	580	29 197	30 066	234	143	145	104	0	0	379	247
72 sarthe	17 712	26 064	17 425	20 324	78	184	35 215	46 572	746	414	1 576	966	0	0	2 322	1 380
85 vendée	10 572	9 712	8 054	8 638	0	120	18 626	18 469	8 083	5						

Collecte des oléo-protéagineux

situation provisoire fin septembre-2015 récolte 2014 à 2015

Les chiffres sont issus des collectes des campagnes 2014/15 et 2015/16. L'étude est réalisée à partir du département de production (y compris les semences et bio). Les graines sont d'origine française. (source : Etat2 consommation)

	colza								tournesol							
	coop		Négoce		Autres		Total		coop		Négoce		Autres		Total	
	2014	2015	2014	2015	2014	2015	2014	2015	2014	2015	2014	2015	2014	2015	2014	2015
20 POITOU-CHARENTES																
16 charente	20 722	24 501	2 457	4 081	0	0	23 179	28 582	39 643	26 345	13 134	8 113	0	0	52 777	34 458
17 charente maritim	37 032	34 566	8 485	10 131	0	0	45 518	44 697	66 935	41 065	24 102	10 787	0	0	91 037	51 851
79 deux sèvres	52 670	47 920	15 671	14 473	344	77	68 685	62 470	26 454	15 133	9 319	5 165	76	0	35 848	20 299
86 vienne	116 214	113 124	19 437	19 801	0	30	135 651	132 956	36 705	24 745	4 542	6 222	0	37	41 247	31 004
total	226 638	220 111	46 051	48 487	344	107	273 033	268 705	169 737	107 288	51 096	30 288	76	37	220 908	137 612
02 AQUITAINE																
24 dordogne	2 443	3 785	2 787	2 390	106	127	5 337	6 302	12 312	9 608	7 679	5 606	0	0	19 991	15 215
33 girond	183	216	614	562	129	147	925	925	2 465	1 852	3 341	3 433	176	120	5 981	5 405
40 landes	1 750	1 071	1 311	801	0	0	3 061	1 871	4 259	4 530	1 897	2 679	0	0	6 156	7 209
47 lot et garonne	3 673	3 798	4 218	4 391	701	893	8 592	9 081	30 051	25 099	27 858	22 829	605	531	58 513	48 458
64 pyrénées	2 492	2 480	2 214	1 906	0	0	4 706	4 386	1 544	3 982	2 186	3 926	0	0	3 729	7 908
total	10 541	11 349	11 144	10 050	935	1 166	22 620	22 565	50 630	45 071	42 960	38 474	781	651	94 370	84 195
16 MIDI-PYRENEES																
09 ariège	2 238	2 076	356	251	0	0	2 594	2 327	4 288	3 159	634	423	0	0	4 922	3 582
12 aveyron	445	832	2 103	2 955	100	311	2 648	4 098	21	7	341	192	7	0	368	198
31 haute garonne	23 284	18 480	7 348	5 696	479	177	31 111	24 354	62 280	37 806	12 797	6 651	173	267	75 249	44 724
32 gers	18 125	11 276	5 193	4 221	696	828	24 014	16 325	70 557	57 010	16 487	14 849	5 801	6 364	92 845	78 223
46 lot	827	967	230	298	0	0	1 057	1 265	3 388	2 247	530	131	0	0	3 917	2 378
65 hautes pyrénées	1 239	988	1 407	480	0	0	2 647	1 468	1 101	2 028	459	688	0	0	1 560	2 715
81 tarn	7 217	6 318	4 735	4 136	136	137	12 088	10 591	13 883	4 192	13 121	7 307	110	740	27 114	12 238
82 tarn et garonne	4 595	5 518	3 492	2 499	62	30	8 148	8 047	36 087	24 135	7 457	4 764	172	0	43 716	28 899
total	57 971	46 456	24 864	20 535	1 472	1 483	84 306	68 474	191 604	130 583	51 826	35 004	6 262	7 370	249 962	172 957
14 LIMOUSIN																
19 corréze	139	189	186	273	0	0	325	462	26	0	0	3	0	0	26	3
23 creuse	4 359	2 482	850	965	1 294	1 103	6 503	4 550	67	123	50	28	0	33	117	184
87 haute vienne	995	2 196	629	1 119	0	0	1 624	3 315	516	462	0	14	0	0	516	475
total	5 493	4 867	1 666	2 357	1 294	1 103	8 453	8 326	609	584	50	44	0	33	659	662
22 RHONE-ALPES																
01 ain	14 050	11 426	9 015	6 892	500	468	23 565	18 787	7 190	3 567	1 956	1 486	217	45	9 363	5 098
07 ardèche	472	421	54	23	0	13	526	456	608	655	22	93	11	19	641	766
26 drôme	5 601	4 235	839	623	372	494	6 812	5 351	7 688	6 428	1 224	1 054	654	732	9 566	8 214
38 isère	16 534	14 914	3 041	3 378	2 942	2 234	22 517	20 525	8 166	7 461	1 360	1 289	1 659	1 444	11 186	10 194
42 loire	57	52	367	405	27	37	451	494	29	13	763	514	31	65	823	591
69 rhône	4 460	3 514	2 090	1 476	598	669	7 148	5 658	904	605	255	240	107	199	1 265	1 044
73 savoie	94	208	0	0	26	16	120	225	36	12	0	0	7	0	42	12
74 haute savoie	825	814	72	90	326	252	1 223	1 155	188	31	0	0	5	0	193	31
total	42 093	35 583	15 479	12 886	4 790	4 182	62 362	52 651	24 810	18 772	5 580	4 675	2 690	2 502	33 079	25 950
03 AUVERGNE																
03 allier	15 273	12 327	7 784	8 724	277	73	23 334	21 125	1 479	1 355	1 130	589	0	0	2 609	1 944
15 cantal	9	0	0	0	0	0	9	0	0	0	13	1	0	0	13	1
43 haute loire	0	21	770	977	47	66	817	1 063	0	0	504	158	153	267	656	425
63 puy de dôme	4 251	3 879	1 498	1 975	0	0	5 749	5 854	5 637	5 225	1 845	2 328	0	0	7 482	7 553
total	19 534	16 227	10 052	11 675	324	139	29 910	28 041	7 116	6 580	3 491	3 075	153	267	10 760	9 923
13 LANGUEDOC-ROUSSILLON																
11 aude	3 938	3 121	740	353	0	0	4 678	3 474	16 976	7 990	1 579	517	0	0	18 555	8 507
30 gard	793	844	117	99	1	0	911	943	3 881	4 377	302	484	19	74	4 202	4 934
34 hérault	221	209	73	70	0	0	294	279	79	37	209	179	0	0	288	216
48 lozère	0	0	0	0	0	0	0	0	0	0	0	0	0	0	0	0
66 pyrénées oriental	36	0	329	109	0	0	365	109	7	0	54	18	0	0	61	18
total	4 988	4 173	1 259	631	1	0	6 248	4 804	20 943	12 404	2 144	1 198	19	74	23 106	13 675
21 PACA																
04 alpes de hte prov	2 441	1 811	319	308	271	0	3 030	2 119	1 036	873	205	208	500	0	1 740	1 081
05 hautes alpes	100	142	29	16	0	0	129	158	99	83	0	0	0	0	99	83
06 alpes maritimes	0	18	0	0	0	0	0	18	0	0	0	0	0	0	0	0
13 bouches du rhône	587	937	21	117	50	35	658	1 089	2 545	3 007	518	455	0	0	3 063	3 461
83 var	342	397	0	145	0	0	342	542	16	80	122	0	50	0	188	80
84 vaucluse	616	804	69	93	90	131	775	1 029	2 272	2 402	1 212	1 427	146	144	3 630	3 972
total	4 087	4 110	438	679	411	166	4 936	4 955	5 968	6 445	2 056	2 090	696	144	8 720	8 679
09 CORSE																
20 corse																
autres (1)																
TOTAL FRANCE	2 644 271	2 566 017	1 054 501	978 373	28 002	25 371	3 726 773	3 569 761	564 685	388 473	214 531	148 421	11 710	11 375	790 926	548 269

unité : tonne

(1) départements non précisés

Collecte des oléo-protéagineux

situation provisoire fin septembre-2015 récolte 2014 à 2015

Les chiffres sont issus des collectes des campagnes 2014/15 et 2015/16. L'étude est réalisée à partir du département de production (y compris les semences et bio). Les graines sont d'origine française. (source : Etat2 consommation)

	soja								lin							
	coop		Négoce		Autres		Total		coop		Négoce		Autres		Total	
	2014	2015	2014	2015	2014	2015	2014	2015	2014	2015	2014	2015	2014	2015	2014	2015
12 ILE-DE-FRANCE																
75 ville-de-Paris	0	0	0	0	0	0	0	0	0	0	0	0	0	0	0	0
77 seine et marne	0	0	0	13	0	0	0	13	122	244	0	0	0	0	122	244
78 yvelines	0	0	0	0	0	0	0	0	0	12	0	0	0	0	0	12
91 essonne	0	0	0	0	10	0	10	0	0	0	0	0	0	0	0	0
92 hauts de seine	0	0	0	0	0	0	0	0	0	0	0	0	0	0	0	0
93 seine st denis	0	0	0	0	0	0	0	0	0	0	0	0	0	0	0	0
94 val de marne	0	0	0	0	0	0	0	0	0	0	0	0	0	0	0	0
95 val d'oise	0	0	0	0	0	0	0	0	0	0	0	0	0	0	0	0
total	0	0	0	13	10	0	10	13	122	257	0	0	0	0	122	257
08 CHAMPAGNE-ARDENNE																
08 ardennes	0	0	0	0	0	0	0	0	91	76	0	0	0	0	91	76
10 aube	29	58	0	0	0	0	29	58	19	12	0	0	0	0	19	12
51 marne	29	59	0	57	0	0	29	116	0	0	0	0	0	0	0	0
52 haute marne	0	0	4	146	0	0	4	146	88	227	0	0	0	0	88	227
total	58	117	4	203	0	0	61	320	198	315	0	0	0	0	198	315
19 PICARDIE																
02 aisne	0	22	0	0	0	0	0	22	0	0	0	0	0	0	0	0
60 oise	0	0	0	0	0	0	0	0	285	296	0	0	0	0	285	296
80 somme	0	0	0	0	0	0	0	0	11	227	0	0	0	0	11	227
total	0	22	0	0	0	0	0	22	296	523	0	0	0	0	296	523
11 HAUTE-NORMANDIE																
27 eure	0	0	0	0	0	0	0	0	22	0	0	0	0	0	22	0
76 seine maritime	0	0	0	0	0	0	0	0	0	13	0	0	0	0	0	13
total	0	0	0	0	0	0	0	0	22	13	0	0	0	0	22	13
07 CENTRE																
18 cher	0	0	0	81	0	0	0	81	32	50	270	60	0	0	302	111
28 eure et loir	0	0	0	156	0	0	0	156	318	167	38	184	245	57	601	407
36 indre	0	33	20	15	0	0	20	48	0	35	693	1 156	0	31	693	1 222
37 indre et loire	0	0	127	14	0	0	127	14	0	306	1 456	2 509	0	0	1 456	2 815
41 loir et cher	0	0	59	0	0	60	59	60	0	0	151	738	59	50	210	788
45 loiret	11	0	0	26	0	0	11	26	288	320	208	150	16	0	512	470
total	11	33	205	292	0	60	216	384	638	878	2 816	4 797	320	138	3 774	5 813
04 BASSE-NORMANDIE																
14 calvados	0	0	0	0	0	0	0	0	21	5	0	0	0	0	21	5
50 manche	0	0	0	0	0	0	0	0	0	0	0	0	0	0	0	0
61 orne	0	0	0	0	0	0	0	0	0	0	6	0	0	0	6	0
total	0	0	0	0	0	0	0	0	21	5	6	0	0	0	27	5
05 BOURGOGNE																
21 côte d'or	4 562	6 420	2 428	1 794	490	273	7 479	8 486	200	562	223	795	0	0	423	1 357
58 nièvre	5	0	63	14	0	0	68	14	0	13	58	111	0	0	58	124
71 saône et loire	4 684	7 266	158	79	302	906	5 143	8 250	0	0	0	0	0	0	0	0
89 yonne	171	89	0	32	0	0	171	121	107	544	29	26	0	0	136	570
total	9 421	13 774	2 649	1 919	791	1 179	12 862	16 871	307	1 119	309	932	0	0	616	2 051
17 NORD-PAS-DE-CALAIS																
59 nord	0	0	0	0	0	0	0	0	0	0	0	0	0	0	0	0
62 pas de calais	0	0	0	0	0	0	0	0	0	323	85	177	0	0	85	500
total	0	0	0	0	0	0	0	0	0	323	85	177	0	0	85	500
15 LORRAINE																
54 meurthe et moselle	0	0	0	99	0	0	0	99	431	437	0	0	0	0	431	437
55 meuse	0	2	0	0	0	0	0	2	270	1 011	109	6	0	0	379	1 017
57 moselle	0	0	0	0	0	0	0	0	30	21	13	0	0	0	43	21
88 vosges	0	0	0	0	0	0	0	0	0	0	9	8	0	0	9	8
total	0	2	0	99	0	0	0	101	731	1 468	131	15	0	0	862	1 483
01 ALSACE																
67 bas rhin	129	348	243	1 325	0	0	371	1 673	0	0	0	0	0	0	0	0
68 haut rhin	2 410	5 188	594	2 387	0	0	3 004	7 575	0	0	0	0	0	0	0	0
total	2 539	5 536	836	3 712	0	0	3 375	9 248	0	0	0	0	0	0	0	0
10 FRANCHE-COMTE																
25 doubs	375	823	249	186	0	0	624	1 009	0	0	34	42	0	0	34	42
39 jura	5 037	6 611	1 110	807	0	0	6 147	7 418	0	0	0	60	0	0	0	60
70 haute saône	1 169	1 893	973	1 522	0	1	2 142	3 416	0	0	0	49	0	0	0	49
90 territoire de belfort	0	0	0	0	0	0	0	0	0	0	0	0	0	0	0	0
total	6 581	9 327	2 331	2 515	0	1	8 913	11 844	0	0	34	151	0	0	34	151
18 PAYS DE LA LOIRE																
44 loire atlantique	0	0	0	0	0	0	0	0	465	1 071	0	101	0	25	465	1 197
49 maine et loire	0	0	0	0	0	0	0	0	179	332	49	115	0	0	229	446
53 mayenne	0	0	0	0	0	0	0	0	181	592	184	227	27	95	392	913
72 sarthe	0	0	0	0	0	0	0	0	44	85	65	116	55	115	164	316
85 vendée	138	4	0	0	0	0	138	4	955	2 746	20	19	48	0	1 024	2 765
total	138	4	0	0	0	0	138	4	1 825	4 825	318	578	130	235	2 273	5 638
06 BRETAGNE																
22 côtes d'armor	0	0	0	0	0	0	0	0	62	157	106	157	11	344	179	657
29 finistère	0	0	0	0	0	0	0	0	0	0	0	0	0	0	0	0
35 ille et vilaine	18	17	0	0	0	0	18	17	382	647	32	0	5	20	419	667
56 morbihan	0	0	0	0	0	0	0	0	78	164	0	0	0	0	78	164
total	18	17	0	0	0	0	18	17	521	967	138	157	16	364	676	1 487

Collecte des oléo-protéagineux

situation provisoire fin septembre-2015 récolte 2014 à 2015

Les chiffres sont issus des collectes des campagnes 2014/15 et 2015/16. L'étude est réalisée à partir du département de production (y compris les semences et bio). Les graines sont d'origine française. (source : Etat2 consommation)

	soja								lin							
	coop		Négoce		Autres		Total		coop		Négoce		Autres		Total	
	2014	2015	2014	2015	2014	2015	2014	2015	2014	2015	2014	2015	2014	2015	2014	2015
20 POITOU-CHARENTES																
16 charente	110	299	0	0	0	0	110	299	55	82	9	64	0	0	65	146
17 charente maritim	70	42	0	0	0	0	70	42	291	306	122	102	0	0	413	408
79 deux sèvres	122	432	121	0	0	0	243	432	354	839	988	1 078	0	0	1 342	1 917
86 vienne	90	566	0	0	0	0	90	566	0	1 217	98	28	0	0	98	1 245
total	392	1 339	121	0	0	0	513	1 339	700	2 443	1 217	1 272	0	0	1 917	3 715
02 AQUITAINE																
24 dordogne	58	0	91	0	0	0	149	0	19	36	0	0	0	0	19	36
33 girond	0	0	71	107	9	9	80	116	0	0	0	0	0	0	0	0
40 landes	527	1 080	299	516	0	0	826	1 596	0	0	0	0	0	0	0	0
47 lot et garonne	3 662	1 562	2 242	1 702	0	0	5 904	3 264	19	45	0	14	0	0	19	59
64 pyrénées	158	1 215	4	412	0	0	163	1 628	0	0	0	0	0	0	0	0
total	4 405	3 857	2 708	2 738	9	9	7 121	6 603	38	80	0	14	0	0	38	95
16 MIDI-PYRENEES																
09 ariège	33	43	70	93	0	0	103	136	3	0	0	0	0	0	3	0
12 aveyron	15	6	0	57	0	0	15	63	0	0	0	0	0	0	0	0
31 haute garonne	349	1 089	1 494	2 235	0	0	1 843	3 324	35	210	139	101	0	0	174	311
32 gers	4 724	5 292	1 699	1 220	823	710	7 245	7 221	944	1 760	280	567	0	173	1 224	2 500
46 lot	41	0	0	21	0	0	41	21	20	53	0	0	0	0	20	53
65 hautes pyrénées	109	354	102	123	0	0	211	477	0	0	0	10	0	0	0	10
81 tarn	263	335	130	102	0	0	393	437	625	895	456	692	0	0	1 081	1 587
82 tarn et garonne	1 525	574	439	348	0	0	1 964	922	184	542	0	63	0	0	184	605
total	7 059	7 693	3 933	4 199	823	710	11 814	12 601	1 811	3 460	875	1 432	0	173	2 686	5 065
14 LIMOUSIN																
19 corrèze	0	0	0	0	0	0	0	0	0	0	0	0	0	0	0	0
23 creuse	0	0	0	0	0	0	0	0	0	0	0	0	0	0	0	0
87 haute vienne	0	0	0	0	0	0	0	0	0	0	0	0	0	0	0	0
total	0	0	0	0	0	0	0	0	0	0	0	0	0	0	0	0
22 RHÔNE-ALPES																
01 ain	2 886	3 906	2 841	3 846	46	307	5 773	8 058	881	75	28	0	0	0	909	75
07 ardèche	0	0	0	0	0	0	0	0	0	0	0	0	0	0	0	0
26 drôme	119	853	137	298	0	137	257	1 287	0	0	0	0	0	0	0	0
38 isère	2 997	6 180	380	1 310	233	414	3 609	7 904	0	0	0	0	0	0	0	0
42 loire	0	0	0	0	0	0	0	0	0	0	0	0	0	0	0	0
69 rhône	279	610	50	243	0	29	329	882	0	0	0	0	0	0	0	0
73 savoie	906	1 281	14	61	107	320	1 026	1 662	0	0	0	0	0	0	0	0
74 haute savoie	97	67	16	59	0	39	113	164	0	0	0	0	0	0	0	0
total	7 285	12 896	3 437	5 816	386	1 245	11 107	19 956	881	75	28	0	0	0	909	75
03 AUVERGNE																
03 allier	58	113	63	173	0	0	121	286	0	0	0	0	0	0	0	0
15 cantal	0	0	0	0	0	0	0	0	0	0	0	0	0	0	0	0
43 haute loire	0	0	0	0	0	0	0	0	0	0	0	0	0	0	0	0
63 puy de dôme	0	0	0	0	0	0	0	0	0	0	0	0	0	0	0	0
total	58	113	63	173	0	0	121	286	0	0	0	0	0	0	0	0
13 LANGUEDOC-ROUSSILLON																
11 aude	0	15	0	11	0	0	0	27	12	42	44	0	0	0	56	42
30 gard	0	7	0	0	0	0	0	7	0	0	0	0	0	0	0	0
34 hérault	0	0	0	0	0	0	0	0	0	0	0	0	0	0	0	0
48 lozère	0	0	0	0	0	0	0	0	0	0	0	0	0	0	0	0
66 pyrénées orientales	0	0	0	0	0	0	0	0	0	0	0	0	0	0	0	0
total	0	22	0	11	0	0	0	33	12	42	44	0	0	0	56	42
21 PACA																
04 alpes de hte prov	0	158	0	19	0	0	0	176	0	0	0	0	0	0	0	0
05 hautes alpes	0	0	0	0	0	0	0	0	0	0	0	0	0	0	0	0
06 alpes maritimes	0	0	0	0	0	0	0	0	0	0	0	0	0	0	0	0
13 bouches du rhône	33	33	0	0	0	0	33	33	0	0	0	0	0	0	0	0
83 var	0	0	0	0	0	0	0	0	0	0	0	0	0	0	0	0
84 vaucluse	0	0	0	0	0	0	0	0	0	0	0	0	0	0	0	0
total	33	191	0	19	0	0	33	210	0	0	0	0	0	0	0	0
09 CORSE																
20 corse																
autres (1)																
TOTAL FRANCE	37 999	54 943	16 287	21 708	2 019	3 203	56 304	79 854	8 122	16 793	6 002	9 523	466	910	14 590	27 225

unité : tonne

20/ Marché oléo-protéagineux > Edition 2014 @ FranceAgriMer/

(1) départements non précisés

Collecte des oléo-protéagineux

situation provisoire fin septembre-2015 récolte 2014 à 2015

Les chiffres sont issus des collectes des campagnes 2014/15 et 2015/16. L'étude est réalisée à partir du département de production (y compris les semences et bio). Les graines sont d'origine française. (source : Etat2 consommation)

	pois								fèves								lupin									
	coop		Négoce		Autres		Total		coop		Négoce		Autres		Total		coop		Négoce		Autres		Total			
	2014	2015	2014	2015	2014	2015	2014	2015	2014	2015	2014	2015	2014	2015	2014	2015	2014	2015	2014	2015	2014	2015	2014	2015		
12 ILE-DE-FRANCE																										
75 ville-de-Paris	0	60			145			0	206		157	58		3	66		0	0	160	124			0	0	0	0
77 seine et marnes	3 661	4 806	2 416	2 244	30	50	6 107	7 100	23 725	11 305	7 253	3 388	0	20	30 978	14 714	0	0	0	0	0	0	0	0	0	0
78 yvelines	1 504	1 956	721	811	13	41	2 238	2 808	1 607	1 333	229	244	24	136	1 860	1 712	0	0	0	0	0	0	0	0	0	0
91 essonne	2 352	2 834	2 284	3 013	13	29	4 648	5 877	301	280	7	49	28	33	336	362	0	0	0	0	0	0	0	0	0	0
92 hauts de seine	0	21	11	5	0	0	11	26	0	0	0	20	0	0	0	20	0	0	0	0	0	0	0	0	0	0
93 seine st denis	0	378	0	0	0	0	0	378	0	0	0	0	0	0	0	0	0	0	0	0	0	0	0	0	0	0
94 val de marne	0	0	0	0	0	0	0	0	0	5	0	0	0	0	0	5	0	0	0	0	0	0	0	0	0	0
95 val d'oise	1 033	1 424	232	277	0	0	1 266	1 701	1 751	1 100	7	84	0	0	1 758	1 183	0	0	0	0	0	0	0	0	0	0
total	8 550	11 479	5 663	6 496	56	121	14 269	18 096	27 541	14 081	7 498	3 851	52	168	35 090	18 120	0	0	0	0	0	0	0	0	0	0
08 CHAMPAGNE-ARDENNE																										
08 ardennes	4 887	7 916	1 102	1 724	0	12	5 989	9 653	1 684	1 179	145	17	0	0	1 829	1 196	0	0	0	0	0	0	0	0	0	0
10 aube	9 120	11 387	4 812	6 182	38	32	13 970	17 600	756	504	1 110	328	0	0	1 866	832	0	0	0	0	0	0	0	0	0	0
51 marne	23 145	31 954	3 074	3 298	0	0	26 218	35 252	5 993	3 355	855	462	0	0	6 848	3 816	0	0	0	0	0	0	0	0	0	0
52 haute marne	4 487	6 436	2 140	3 805	0	11	6 627	10 251	208	118	28	7	0	0	236	125	0	0	0	0	0	0	0	0	0	0
total	41 638	57 693	11 128	15 009	38	55	52 804	72 756	8 641	5 156	2 138	814	0	0	10 779	5 969	0	0	0	0	0	0	0	0	0	0
19 PICARDIE																										
02 aisne	5 843	8 889	1 538	2 293	0	0	7 381	11 182	21 952	14 386	5 469	2 947	0	0	27 421	17 333	0	0	0	0	0	0	0	0	0	0
60 oise	16 889	19 491	3 549	4 753	52	0	20 490	24 245	10 059	6 909	1 406	816	35	7	11 500	7 742	0	0	0	0	0	0	0	0	0	0
80 somme	12 534	19 589	4 490	7 714	257	10	17 281	27 313	2 966	2 788	1 308	660	0	0	4 274	3 448	0	0	0	0	0	0	0	0	0	0
total	35 265	47 969	9 576	14 761	310	10	45 151	62 740	34 977	24 083	8 182	4 423	35	7	43 194	28 514	0	0	0	0	0	0	0	0	0	0
11 HAUTE-NORMANDIE																										
27 eure	4 336	5 815	3 107	4 694	0	30	7 443	10 509	2 473	1 919	3 625	3 231	0	0	6 098	5 150	0	0	0	0	0	0	0	0	0	0
76 seine maritime	4 304	6 573	266	975	0	0	4 569	7 548	2 310	3 986	4 685	4 112	124	0	7 119	8 098	0	0	0	0	0	0	0	0	0	0
total	8 640	12 389	3 373	5 639	0	30	12 013	18 057	4 783	5 905	8 310	7 343	124	0	13 217	13 248	0	0	0	0	0	0	0	0	0	0
07 CENTRE																										
18 cher	4 390	5 931	3 269	3 026	128	177	7 786	9 134	280	820	386	491	15	155	681	1 466	0	43	0	0	0	0	0	0	0	43
28 eure et loir	4 587	6 334	1 844	4 006	168	327	6 600	10 667	456	311	231	230	50	35	737	577	0	0	0	2	0	0	0	0	0	2
36 indre	1 782	1 921	4 126	4 387	236	255	6 144	6 563	392	301	354	472	24	61	770	833	56	38	0	3	0	0	0	0	56	41
37 indre et loire	868	842	1 429	2 327	93	353	2 390	3 522	59	182	227	504	188	158	474	843	0	31	8	0	0	0	0	0	8	31
41 loir et cher	2 656	3 271	1 263	1 735	676	391	4 595	5 397	223	222	120	123	1 313	331	1 656	675	0	0	0	0	0	0	0	0	0	0
45 loiret	3 326	3 292	2 377	2 655	0	0	5 703	5 946	192	27	1 074	1 326	44	34	1 310	1 387	0	0	0	0	0	0	0	0	0	0
total	17 609	21 591	14 309	18 134	1 300	1 503	33 217	41 228	1 603	1 862	2 393	3 146	1 634	773	5 629	5 781	56	111	8	5	0	0	0	0	64	116
04 BASSE-NORMANDIE																										
14 calvados	2 696	4 032	1 764	2 276	18	2	4 478	6 310	12 751	14 311	627	1 192	29	13	13 407	15 516	0	0	40	0	0	0	0	0	40	0
50 manche	44	187	94	148	36	14	174	349	181	294	32	0	0	0	213	294	0	0	0	0	0	0	0	0	0	0
61 orne	1 152	1 834	2 772	3 621	18	70	3 942	5 524	336	77	88	149	29	13	453	238	0	0	0	0	0	0	0	0	0	0
total	3 891	6 053	4 630	6 045	72	85	8 593	12 183	13 268	14 682	746	1 340	59	26	14 073	16 048	0	0	40	0	0	0	0	0	40	0
05 BOURGOGNE																										
21 côte d'or	2 721	4 535	1 396	2 115	0	32	4 117	6 682	191	166	91	29	0	0	282	196	0	0	0	0	0	0	0	0	0	0
58 nièvre	1 186	1 098	472	635	29	0	1 687	1 733	23	55	148	73	0	0	172	128	0	0	0	0	0	0	0	0	0	0
71 saône et loire	273	258	49	38	0	5	322	302	3	26	0	24	0	0	26	26	0	0	0	0	0	0	0	0	0	0
89 yonne	8 707	8 107	4 382	6 086	95	23	13 183	14 216	700	962	219	240	0	0	919	1 202	6	0	0	0	0	0	0	0	6	0
total	12 886	13 998	6 299	8 874	124	60	19 309	22 932	917	1 209	458	343	24	0	1 399	1 552	6	0	0	0	0	0	0	0	6	0
17 NORD-PAS-DE-CALAIS																										
59 nord	227	487	270	529	38	41	535	1 058	1 006	961	695	418	53	330	1 754	1 709	0	0	0	0	0	0	0	0	0	0
62 pas de calais	368	1 145	106	351	1	0	475	1 496	3 111	3 526	2 312	1 142	0	0	5 424	4 668	0	0	0	0	0	0	0	0	0	0
total	594	1 632	376	881	39	41	1 010	2 554	4 117	4 487	3 008	1 561	53	330	7 178	6 377	0	0	0	0	0	0	0	0	0	0
15 LORRAINE																										
54 meurthe et moselle	2 648	3 013	953	1 049	27	29	3 628	4 091	480	283	21	157	36	51	537	490	0	0	0	0	0	0	0	0	0	0
55 meuse	3 656	5 540	1 383	1 831	0	0	5 038	7 371	474	86	0	28	0	0	474	114	0	0	0	0	0	0	0	0	0	0
57 moselle	3 732	5 155	568	619	18	26	4 318	5 799	269	233	35	26	36	39	339	298										

Stocks des oléo-protéagineux

situation provisoire fin septembre-2015 récolte 2014 à 2015

Les chiffres sont issus des collectes des campagnes 2014/15 et 2015/16. L'étude est réalisée à partir du département de production (y compris les semences et bio). Les graines sont d'origine française. (source : Etat2 consommation)

colza

tournesol

	coop		Négoce		Autres		Total		coop		Négoce		Autres		Total	
	2014	2015	2014	2015	2014	2015	2014	2015	2014	2015	2014	2015	2014	2015	2014	2015
12 ILE-DE-FRANCE																
75 ville-de-Paris	0	0	0	0	0	0	0	0	0	0	0	0	0	0	0	0
77 seine et marne	42 990	19 520	19 924	10 616	0	0	62 914	30 136	1 253	142	51	107	0	0	1 304	249
78 yvelines	12 606	11 772	424	370	2 668	4 098	15 697	16 240	93	149	3 714	0	0	0	3 807	149
91 essonne	9 815	10 974	6 392	5 494	3 593	5 659	19 800	22 127	133	136	87	54	0	0	220	191
92 hauts de seine	0	0	0	0	0	0	0	0	0	0	0	0	0	0	0	0
93 seine st denis	0	0	0	0	0	0	0	0	0	0	0	0	0	0	0	0
94 val de marne	0	0	0	0	0	0	0	0	0	0	0	0	0	0	0	0
95 val d'oise	4 175	5 784	1 574	2 083	0	0	5 749	7 867	0	0	0	0	0	0	0	0
total	69 585	48 051	28 314	18 562	6 261	9 758	104 160	76 370	1 479	427	3 852	161	0	0	5 330	588
08 CHAMPAGNE-ARDENNE																
08 ardennes	27 003	32 866	1 818	0	0	0	28 821	32 866	44	41	0	0	0	0	44	41
10 aube	84 083	67 555	70 661	65 595	0	0	154 745	133 150	5 708	2 579	5 158	4 437	0	0	10 865	7 016
51 marne	171 437	141 345	20 456	16 337	22 323	24 460	214 216	182 142	2 384	2 190	197	185	551	278	3 131	2 653
52 haute marne	24 975	27 982	14 361	1 275	0	0	39 336	29 257	296	308	537	944	0	0	833	1 252
total	307 496	269 748	107 297	83 207	22 323	24 460	437 118	377 414	8 431	5 117	5 891	5 566	551	278	14 873	10 961
19 PICARDIE																
02 aisne	87 718	20 897	33 671	9 815	0	0	121 389	30 712	120	151	0	0	0	0	120	151
60 oise	106 613	112 191	11 193	14 306	0	0	117 806	126 497	83	60	44	0	0	0	83	103
80 somme	52 338	51 946	14 739	18 862	0	0	67 077	70 808	0	15	2	0	0	0	15	2
total	246 669	185 034	59 603	42 983	0	0	306 272	228 017	202	211	15	46	0	0	218	256
11 HAUTE-NORMANDIE																
27 eure	48 676	56 317	10 492	9 778	314	0	59 481	66 095	251	61	14	0	0	0	265	61
76 seine maritime	42 592	44 628	8 985	11 935	388	4	51 965	56 566	0	0	0	0	0	0	0	0
total	91 268	100 945	19 476	21 713	702	4	111 446	122 661	251	61	14	0	0	0	265	61
07 CENTRE																
18 cher	0	0	10 318	7 867	43 941	40 871	54 259	48 737	0	0	3 707	2 203	11 303	9 319	15 009	11 522
28 eure et loir	38 194	29 416	15 685	13 120	67 257	76 426	121 136	118 961	178	69	22	69	0	0	200	139
36 indre	4 045	0	7 812	4 573	28 823	23 458	40 680	28 031	275	332	3 758	3 135	3 653	999	7 687	4 467
37 indre et loire	14 738	5 388	9 435	9 976	9 153	16 245	33 327	31 609	11 834	7 200	5 186	1 683	1 144	46	18 165	8 929
41 loir et cher	0	0	5 305	14 347	49 149	47 086	54 454	61 433	0	0	781	407	1 027	1 210	1 808	1 617
45 loiret	19 279	16 528	13 612	7 488	16 397	22 435	49 288	46 451	1 479	926	1 591	826	402	1	3 473	1 753
total	76 256	51 331	62 167	57 370	214 720	226 521	353 143	335 222	13 767	8 527	15 045	8 324	17 529	11 575	46 341	28 426
04 BASSE-NORMANDIE																
14 calvados	21 230	24 239	3 496	8 466	0	0	24 726	32 705	0	44	24	9	0	0	24	53
50 manche	0	762	0	327	157	233	157	1 322	0	0	0	0	0	0	0	0
61 orne	10 835	20 050	2 748	3 485	287	430	13 870	23 965	3	26	18	63	0	0	21	89
total	32 065	45 052	6 244	12 278	443	663	38 753	57 993	3	69	42	73	0	0	44	142
05 BOURGOGNE																
21 côte d'or	60 057	52 237	10 945	6 274	406	716	71 408	59 227	4 505	3 042	2 259	1 077	256	116	7 020	4 236
58 nièvre	0	0	4 756	0	31 646	29 701	36 401	29 701	0	0	1 655	737	1 208	1 219	2 863	1 956
71 saône et loire	35 393	36 432	0	459	247	370	35 640	37 260	4 070	1 374	0	0	335	90	4 405	1 465
89 yonne	72 279	45 378	35 123	12 685	1 962	1 437	109 364	59 500	5 509	4 050	1 041	2 011	19	22	6 569	6 083
total	167 728	134 047	50 824	19 417	34 261	32 225	252 813	185 688	14 084	8 467	4 955	3 824	1 819	1 448	20 858	13 739
17 NORD-PAS-DE-CALAIS																
59 nord	30 169	39 941	35 950	25 859	2 958	1 706	69 078	67 506	0	0	0	0	0	0	0	0
62 pas de calais	10 065	9 691	2 072	62	70	71	12 207	9 824	0	0	0	0	0	0	0	0
total	40 235	49 633	38 022	25 920	3 028	1 777	81 285	77 330	0	0	0	0	0	0	0	0
15 LORRAINE																
54 meurthe et moselle	63 745	69 576	48	1 425	157	373	63 950	71 374	5 225	1 282	1 271	35	16	107	6 511	1 424
55 meuse	85 773	87 703	12 879	10 048	0	0	98 652	97 751	330	310	65	81	0	0	98	391
57 moselle	85 900	89 887	8 173	12 403	0	0	94 073	102 291	7 762	5 735	3 578	1 978	12	0	11 352	7 713
88 vosges	2 043	2 165	0	0	0	0	2 043	2 165	61	98	0	0	0	0	61	98
total	237 461	249 332	21 100	23 876	157	373	258 718	273 580	13 080	7 424	4 914	2 094	28	107	18 022	9 626
01 ALSACE																
67 bas rhin	4 761	4 934	818	496	0	0	5 579	5 430	600	464	4	28	0	0	604	492
68 haut rhin	26 708	27 503	8 956	8 162	0	0	35 664	35 665	3 100	2 539	503	247	0	0	3 604	2 786
total	31 470	32 438	9 774	8 658	0	0	41 243	41 096	3 700	3 003	508	275	0	0	4 208	3 278
10 FRANCHE-COMTE																
25 doubs	202	33	270	256	0	0	473	289	6	0	1	0	0	0	7	0
39 jura	10 183	9 002	522	378	0	0	10 705	9 381	575	138	204	0	0	0	780	138
70 haute saône	5 056	1 677	10 929	5 825	0	0	15 985	7 502	946	631	386	189	0	0	1 332	820
90 territoire de belfort	1 915	1 971	0	0	0	0	1 915	1 971	0	0	0	0	0	0	0	0
total	17 356	12 683	11 722	6 460	0	0	29 078	19 142	1 527	769	591	189	0	0	2 118	958
18 PAYS DE LA LOIRE																
44 loire atlantique	16 001	17 817	6 983	7 193	7 666	0	30 630	25 010	365	218	73	109	1	0	438	327
49 maine et loire	12 546	12 709	9 482	7 119	0	2	22 028	19 829	4 842	2 572	2 312	1 645	0	0	7 154	4 217
53 mayenne	9	11 272	5 511	9 486	5 217	0	10 736	20 759	5	530	90	136	164	0	259	665
72 sarthe	16 353	19 626	7 919	11 948	0	0	24 273	31 574	790	0	681	503	0	0	1 472	503
85 vendée	1 067	6 675	1 592	1 873	0	0	2 659	8 547	6 308	6 743	4 963	1 817	0	0	11 270	8 559
total	45 976	68 099	31 467	37 619	12 882	2	90 325	105 719	12 311	10 063	8 118	4 209	164	0	20 593	14 271
06 BRETAGNE																
22 côtes d'armor	10 888	11 938	4 205	5 416	6 934	107	22 027	17 460	0	0	0	0	0	0	0	0
29 finistère	3 207	5 950	1 136	1 583	6 217	575	10 560	8 108	0	0	0	0	0	0	0	0
35 ille et vilaine	236	10 937	4 985	4 703	5 558	36	10 780	15 675	33	326	90	10	16	0	139	336

Stocks des oléo-protéagineux

situation provisoire fin septembre-2015 récolte 2014 à 2015

Les chiffres sont issus des collectes des campagnes 2014/15 et 2015/16. L'étude est réalisée à partir du département de production (y compris les semences et bio). Les graines sont d'origine française. (source : Etat2 consommation)

colza

tournesol

	coop		Négoce		Autres		Total		coop		Négoce		Autres		Total	
	2014	2015	2014	2015	2014	2015	2014	2015	2014	2015	2014	2015	2014	2015	2014	2015
20 POITOU-CHARENTES																
16 charente	3 194	3 082	0	0	0	0	3 194	3 082	22 184	20 509	11 192	7 901	0	0	33 376	28 410
17 charente maritime	18 774	16 734	2 460	2 791	0	0	21 234	19 525	71 143	40 532	19 026	9 526	0	0	90 169	50 059
79 deux sèvres	16 428	15 128	3 339	7 116	0	0	19 766	22 244	10 961	7 726	10 335	7 539	0	0	21 296	15 265
86 vienne	157 678	124 625	13 799	14 539	0	0	171 477	139 164	55 672	34 658	8 094	5 185	0	0	63 765	39 842
total	196 074	159 569	19 597	24 446	0	0	215 671	184 015	159 960	103 425	48 647	30 150	0	0	208 606	133 576
02 AQUITAINE																
24 dordogne	1 604	2 060	467	346	2 481	1 868	4 552	4 273	7 558	3 465	4 643	1 314	164	2 013	12 366	6 792
33 girondet	22	4	0	0	3 292	3 555	3 314	3 559	6 303	125	3 258	343	384	2 280	9 945	2 747
40 landes	9	0	8 079	1 884	631	107	8 718	1 991	690	195	1 089	579	2 287	5 541	4 066	6 316
47 lot et garonne	1	0	2 324	819	0	1 519	2 325	2 338	25 287	2 562	28 807	5 469	1 006	23 291	55 099	31 321
64 pyrénées	1 339	1 409	314	129	63	61	1 716	1 599	567	1 096	2 256	2 301	202	1 679	3 025	5 076
total	2 975	3 473	11 183	3 178	6 467	7 109	20 624	13 760	40 404	7 443	40 054	10 005	4 042	34 804	84 500	52 252
16 MIDI-PYRENEES																
09 ariège	706	296	23	23	0	0	729	320	3 309	3 368	2	2	280	179	3 592	3 548
12 aveyron	733	607	876	1 317	144	146	1 753	2 069	930	23	245	215	7	270	1 181	507
31 haute garonne	2 405	2 544	476	0	16 080	14 972	18 961	17 516	10 801	6 038	4 198	1 770	49 906	25 465	64 905	33 272
32 gers	4 766	4 663	382	387	2 343	473	7 492	5 522	51 635	41 398	8 619	7 448	21 823	18 208	82 077	67 054
46 lot	196	182	24	0	0	0	220	182	2 542	1 399	10	0	0	0	2 552	1 399
65 hautes pyrénées	0	0	375	83	5	19	380	102	0	45	361	435	584	525	945	1 005
81 tarn	600	597	3 364	1 488	140	426	4 104	2 512	3 355	676	10 148	6 430	9 971	5 136	23 473	12 242
82 tarn et garonne	76	449	2 556	2 108	0	3	2 632	2 559	22 245	13 164	5 293	3 756	14 841	8 345	42 378	25 265
total	9 482	9 338	8 076	5 406	18 713	16 039	36 270	30 782	94 817	66 109	28 875	20 055	97 411	58 128	221 103	144 292
14 LIMOUSIN																
19 corréze	87	115	0	0	0	0	87	115	0	0	0	0	0	0	0	0
23 creuse	389	156	169	292	9	3	568	451	4	55	74	8	3	58	81	122
87 haute vienne	438	781	238	339	0	0	676	1 121	428	277	0	5	4	0	432	282
total	914	1 052	407	631	9	3	1 331	1 686	432	332	74	13	7	58	512	404
22 RHONE-ALPES																
01 ain	390	2 018	7 017	3 953	197	73	7 605	6 043	4 249	3 776	2 562	2 105	0	12	6 811	5 893
07 ardèche	0	0	0	0	0	0	0	0	2 915	3 722	0	0	0	0	2 915	3 722
26 drôme	6 015	4 311	586	188	1 564	1 159	8 165	5 658	6 158	4 919	1 239	871	422	527	7 818	6 317
38 isère	3 200	1 927	622	938	0	0	3 822	2 865	3 718	3 351	278	251	911	1 521	4 907	5 124
42 loire	0	0	35	48	0	15	35	63	0	0	384	225	16	61	399	286
69 rhône	18 574	15 748	72	485	0	0	18 646	16 233	2 430	1 391	0	0	0	0	2 430	1 391
73 savoie	0	1	0	0	0	0	0	1	0	0	0	0	0	0	0	0
74 haute savoie	732	857	0	0	76	208	808	1 065	583	140	0	0	23	7	605	147
total	28 911	24 861	8 332	5 611	1 837	1 455	39 080	31 927	20 052	17 300	4 462	3 452	1 371	2 128	25 885	22 880
03 AUVERGNE																
03 allier	7 298	4 008	1 311	1 020	46	141	8 655	5 168	919	582	416	261	862	685	2 196	1 529
15 cantal	0	0	0	0	0	0	0	0	0	0	0	0	0	0	0	0
43 haute loire	0	0	79	3	47	0	126	3	0	0	19	1	153	267	172	269
63 puy de dôme	2 416	2 875	926	27	56	125	3 398	3 027	5 036	5 140	1 315	1 996	111	70	6 462	7 206
total	9 714	6 883	2 316	1 049	149	266	12 179	8 198	5 955	5 722	1 749	2 258	1 126	1 023	8 830	9 003
13 LANGUEDOC-ROUSSILLON																
11 aude	1 781	127	0	88	5 724	4 630	7 506	4 844	1 398	1 180	154	0	19 952	9 648	21 504	10 829
30 gard	0	0	8	5	2 558	2 335	2 566	2 340	119	31	688	593	4 196	5 475	5 002	6 099
34 hérault	0	0	0	0	446	2	446	2	0	0	0	0	72	589	72	589
48 lozère	0	0	0	0	0	0	0	0	0	0	0	0	0	0	0	0
66 pyrénées orientales	0	0	0	0	0	0	0	0	0	0	0	0	0	0	0	0
total	1 781	127	8	93	8 728	6 968	10 517	7 187	1 516	1 211	842	593	24 220	15 712	26 579	17 517
21 PACA																
04 alpes de hte provence	1 205	919	343	308	22	0	1 569	1 227	588	405	234	208	195	184	1 016	797
05 hautes alpes	0	0	0	0	0	0	0	0	159	125	0	0	0	0	159	125
06 alpes maritimes	0	0	0	0	0	0	0	0	0	0	0	0	0	0	0	0
13 bouches du rhône	46	2	0	0	0	0	46	2	1 041	638	0	0	176	363	1 217	1 001
83 var	0	1	0	0	0	0	0	1	156	118	0	0	93	53	249	171
84 vaucluse	884	1 066	146	49	0	0	1 029	1 115	2 792	2 589	1 573	2 236	0	0	4 365	4 824
total	2 135	1 989	489	357	22	0	2 645	2 345	4 735	3 876	1 807	2 444	464	600	7 006	6 919
09 CORSE																
20 corse																
autres (1)																
TOTAL FRANCE	1 630 884	1 483 308	509 323	413 761	355 462	328 739	2 495 669	2 225 808	396 739	249 883	170 542	93 742	148 747	125 859	716 029	469 484

unité : tonne

(1) départements non précisés

Stocks des oléo-protéagineux

situation provisoire fin septembre-2015 récolte 2014 à 2015

Les chiffres sont issus des collectes des campagnes 2014/15 et 2015/16. L'étude est réalisée à partir du département de production (y compris les semences et bio). Les graines sont d'origine française. (source : Etat2 consommation)

	soja								lin							
	coop		Négoce		Autres		Total		coop		Négoce		Autres		Total	
	2014	2015	2014	2015	2014	2015	2014	2015	2014	2015	2014	2015	2014	2015	2014	2015
12 ILE-DE-LRANCE																
75 ville-de-Paris	0	0	0	0	0	0	0	0	0	0	0	0	0	0	0	0
77 seine et marne	0	0	0	13	0	0	0	13	0	0	0	0	0	0	0	0
78 yvelines	0	0	0	0	0	0	0	0	0	0	0	0	0	0	0	0
91 essonne	0	0	0	0	0	0	0	0	0	0	0	0	0	0	0	0
92 hauts de seine	0	0	0	0	0	0	0	0	0	0	0	0	0	0	0	0
93 seine st denis	0	0	0	0	0	0	0	0	0	0	0	0	0	0	0	0
94 val de marne	0	0	0	0	0	0	0	0	0	0	0	0	0	0	0	0
95 val d'oise	0	0	0	0	0	0	0	0	0	0	0	0	0	0	0	0
total	0	0	0	13	0	0	0	13	0	0	0	0	0	0	0	0
08 CHAMPAGNE-ARDENNE																
08 ardennes	0	0	0	0	0	0	0	0	104	145	0	0	0	0	104	145
10 aube	31	50	0	7	0	0	31	57	19	12	0	0	0	19	12	
51 marne	12	68	0	0	0	5	12	73	0	0	0	0	0	0	0	0
52 haute marne	17	0	485	1 059	0	0	502	1 059	0	0	0	0	0	0	0	0
total	60	118	485	1 065	0	5	545	1 188	122	156	0	0	0	0	122	156
19 PICARDIE																
02 aisne	0	22	0	0	0	0	0	22	0	0	0	0	0	0	0	0
60 oise	0	2	0	0	0	0	0	2	333	431	0	0	0	333	431	
80 somme	0	0	0	0	0	0	0	0	0	0	0	0	0	0	0	0
total	0	24	0	0	0	0	0	24	333	431	0	0	0	0	333	431
11 HAUTE-NORMANDIE																
27 eure	25	0	0	0	0	0	25	0	34	48	0	0	0	34	48	
76 seine maritime	0	0	0	0	0	0	0	0	0	0	0	0	0	0	0	0
total	25	0	0	0	0	0	25	0	34	48	0	0	0	0	34	48
07 CENTRE																
18 cher	0	0	0	0	0	0	0	0	0	0	104	55	0	0	104	55
28 eure et loir	0	17	22	11	0	0	22	28	284	164	103	47	0	0	387	211
36 indre	0	0	0	96	0	0	0	96	0	0	430	804	0	0	430	804
37 indre et loire	0	0	0	0	198	14	198	14	0	48	1 549	2 944	0	0	1 549	2 991
41 loir et cher	0	0	0	0	0	0	0	0	0	0	7	130	0	0	7	130
45 loiret	0	0	0	33	11	0	11	33	343	532	65	94	36	31	443	656
total	0	17	22	139	209	14	230	170	626	743	2 256	4 073	36	31	2 919	4 847
04 BASSE-NORMANDIE																
14 calvados	0	0	0	0	0	0	0	0	21	33	0	0	0	0	21	33
50 manche	0	0	0	0	0	0	0	0	0	0	0	0	0	0	0	0
61 orne	0	0	0	0	0	0	0	0	0	0	0	0	0	0	0	0
total	0	0	0	0	0	0	0	0	21	33	0	0	0	0	21	33
05 BOURGOGNE																
21 côte d'or	4 224	6 625	2 600	2 166	490	242	7 313	9 034	170	722	217	749	0	0	387	1 471
58 nièvre	0	0	0	0	0	0	0	0	0	0	0	0	0	7	0	7
71 saône et loire	4 498	7 733	0	0	444	992	4 941	8 725	0	0	0	0	0	0	0	0
89 yonne	266	360	0	25	0	0	266	385	123	515	0	0	0	0	123	515
total	8 988	14 718	2 600	2 191	933	1 234	12 520	18 143	293	1 236	217	749	0	7	510	1 992
17 NORD-PAS-DE-CALAIS																
59 nord	0	0	0	0	0	0	0	0	0	0	0	0	0	0	0	0
62 pas de calais	0	0	0	0	0	0	0	0	0	549	0	0	0	0	549	0
total	0	0	0	0	0	0	0	0	0	549	0	0	0	0	0	549
15 LORRAINE																
54 meurthe et moselle	0	0	0	0	0	2	0	2	29	128	0	0	0	0	29	128
55 meuse	0	0	0	0	0	0	0	0	1 645	1 602	115	0	0	0	1 760	1 602
57 moselle	0	9	0	0	0	0	0	9	30	9	0	0	0	30	9	0
88 vosges	62	23	0	0	0	0	62	23	0	0	0	0	0	0	0	0
total	62	32	0	0	0	2	62	33	1 704	1 739	115	0	0	0	1 819	1 739
01 ALSACE																
67 bas rhin	76	240	26	1 078	0	0	1 02	1 318	0	0	0	0	0	0	0	0
68 haut rhin	3 698	6 254	822	2 901	0	0	4 520	9 155	0	0	0	0	0	0	0	0
total	3 774	6 495	848	3 978	0	0	4 622	10 473	0	0	0	0	0	0	0	0
10 FRANCHE-COMTE																
25 doubs	336	999	392	1	0	0	728	1 000	0	0	0	0	0	0	0	0
39 jura	4 862	6 463	195	94	0	0	5 057	6 557	0	0	0	0	0	0	0	0
70 haute saône	1 269	4 301	872	1 214	0	0	2 141	5 515	0	0	0	0	0	0	0	0
90 territoire de belfort	0	0	0	0	0	0	0	0	0	0	0	0	0	0	0	0
total	6 467	11 763	1 459	1 308	0	0	7 926	13 072	0	0	0	0	0	0	0	0
18 PAYS DE LA LOIRE																
44 loire atlantique	0	0	0	0	0	0	0	0	0	0	19	0	0	0	0	19
49 maine et loire	0	0	0	0	0	0	0	0	141	0	28	288	0	0	169	288
53 mayenne	0	0	22	22	0	0	22	22	0	542	96	81	272	0	367	623
72 sarthe	0	0	0	0	0	0	0	0	0	0	0	0	0	0	0	0
85 vendée	138	27	0	70	0	0	138	97	1 280	3 969	0	0	0	0	1 280	3 969
total	138	27	22	93	0	0	160	119	1 421	4 511	124	387	272	0	1 816	4 898
06 BRETAGNE																
22 côtes d'armor	0	0	0	0	21	0	21	0	8	46	104	30	2	0	114	76
29 finistère	0	0	0	0	0	0	0	0	0	0	0	0	0	0	0	0
35 ille et vilaine	0	0	0	0	0	0	0	0	0	778	1	0	400	0	401	778
56 morbihan	0	0	0	0	0	0	0	0	0	29	0	0	0	0	0	29
total	0	0	0	0	21	0	21	0	8	852	105	30	401	0	515	882

Stocks des oléo-protéagineux

situation provisoire fin septembre-2015 récolte 2014 à 2015

Les chiffres sont issus des collectes des campagnes 2014/15 et 2015/16. L'étude est réalisée à partir du département de production (y compris les semences et bio). Les graines sont d'origine française. (source : Etat2 consommation)

soja

lin

	coop		Négoce		Autres		Total		coop		Négoce		Autres		Total	
	2014	2015	2014	2015	2014	2015	2014	2015	2014	2015	2014	2015	2014	2015	2014	2015
20 POITOU-CHARENTES																
16 charente	0	58	0	0	0	0	0	58	0	0	125	133	0	0	125	133
17 charente maritime	133	129	0	0	0	0	133	129	326	220	4	0	0	0	330	220
79 deux sèvres	64	347	121	14	0	0	186	361	53	181	622	626	0	0	675	807
86 vienne	208	840	17	1	0	0	225	841	0	1 917	151	65	0	0	151	1 982
total	406	1 374	138	15	0	0	544	1 389	379	2 317	902	824	0	0	1 281	3 141
02 AQUITAINE																
24 dordogne	0	84	111	0	141	137	252	221	23	58	0	0	1	1	24	60
33 gironde	0	0	0	0	0	0	0	0	0	0	0	0	0	0	0	0
40 landes	135	125	94	97	789	739	1 018	961	0	0	0	0	0	0	0	0
47 lot et garonne	2 870	120	2 039	1 727	60	2 424	4 969	4 271	0	0	0	0	0	0	0	0
64 pyrénées	45	678	126	310	82	1 681	254	2 670	0	0	0	0	0	0	0	0
total	3 050	1 007	2 371	2 135	1 072	4 982	6 493	8 123	23	58	0	0	1	1	24	60
16 MIDI-PYRENEES																
09 ariège	26	7	0	0	0	0	26	7	0	0	0	0	0	0	0	0
12 aveyron	3	0	45	55	0	0	49	55	0	0	0	0	0	0	0	0
31 haute garonne	0	0	1 447	475	478	737	1 925	1 212	0	0	0	0	8	73	8	73
32 gers	5 158	6 111	230	4 076	2 423	3 914	7 811	14 100	689	1 705	0	35	756	1 244	1 445	2 984
46 lot	21	4	0	0	0	0	21	4	20	0	0	0	0	0	20	0
65 hautes pyrénées	0	0	134	168	411	181	545	348	0	2	26	0	0	0	2	26
81 tarn	0	70	642	382	1 616	3 241	2 258	3 693	293	304	245	537	8	386	546	1 227
82 tarn et garonne	452	127	425	750	1 117	196	1 994	1 073	120	66	0	0	0	0	120	66
total	5 660	6 319	2 923	5 905	6 045	8 268	14 628	20 492	1 123	2 075	247	598	773	1 703	2 142	4 376
14 LIMOUSIN																
19 corréze	0	0	0	0	2	1	2	1	0	0	0	0	0	0	0	0
23 creuse	0	0	0	0	0	0	0	0	0	0	0	0	0	0	0	0
87 haute vienne	0	0	0	0	0	0	0	0	0	0	0	0	0	0	0	0
total	0	0	0	0	2	1	2	1	0	0	0	0	0	0	0	0
22 RHÔNE-ALPES																
01 ain	4 093	5 409	1 843	3 429	0	32	5 936	8 871	11	75	28	0	0	0	39	75
07 ardèche	0	0	0	0	0	0	0	0	0	0	0	0	0	0	0	0
26 drôme	2 022	1 669	0	0	0	133	2 022	1 802	0	0	0	1	0	0	0	1
38 isère	2 375	7 224	199	697	351	625	2 926	8 546	0	0	0	0	0	0	0	0
42 loire	0	0	67	43	0	0	67	43	0	0	0	0	0	0	0	0
69 rhône	1	27	633	763	0	0	634	790	0	0	0	0	0	0	0	0
73 savoie	12	12	0	0	3	272	15	284	0	0	0	0	0	0	0	0
74 haute savoie	97	67	0	11	0	29	97	106	0	0	0	0	0	0	0	0
total	8 600	14 408	2 743	4 943	354	1 090	11 697	20 441	11	75	28	1	0	0	39	76
03 AUVERGNE																
03 allier	440	429	90	192	75	175	605	796	0	0	0	0	0	0	0	0
15 cantal	0	0	0	0	0	0	0	0	0	0	0	0	0	0	0	0
43 haute loire	0	0	0	0	0	0	0	0	0	0	0	0	0	0	0	0
63 puy de dôme	0	0	0	0	108	226	108	226	0	0	0	0	41	37	41	37
total	440	429	90	192	183	401	713	1 022	0	0	0	0	41	37	41	37
13 LANGUEDOC-ROUSSILLON																
11 aude	859	972	98	0	436	192	1 393	1 164	0	0	0	0	86	94	86	94
30 gard	0	0	0	0	49	22	49	22	0	0	0	0	0	0	0	0
34 hérault	0	0	0	0	0	0	0	0	0	0	0	0	0	0	0	0
48 lozère	0	0	0	0	0	0	0	0	0	0	0	0	0	0	0	0
66 pyrénées orientales	0	0	0	0	0	0	0	0	0	0	0	0	0	0	0	0
total	859	972	98	0	485	214	1 442	1 186	0	0	0	0	86	94	86	94
21 PACA																
04 alpes de hte provence	12	4	0	19	0	0	12	22	0	0	0	0	0	0	0	0
05 hautes alpes	0	0	0	0	0	0	0	0	0	0	0	0	0	0	0	0
06 alpes maritimes	0	0	0	0	0	0	0	0	0	0	0	0	0	0	0	0
13 bouches du rhône	0	0	0	0	0	23	0	23	0	0	0	0	0	0	0	0
83 var	0	154	0	0	0	0	0	154	0	0	0	0	0	0	0	0
84 vaucluse	0	0	0	0	0	0	0	0	0	0	0	0	0	0	0	0
total	12	158	0	19	0	23	12	199	0	0	0	0	0	0	0	0
09 CORSE																
20 corse																
autres (1)																
TOTAL FRANCE	38 541	57 861	13 798	21 996	9 304	16 232	61 643	96 089	6 098	14 825	3 994	6 662	1 609	1 873	11 700	23 360

unité : tonne

Stocks des oléo-protéagineux

situation provisoire fin septembre-2015 récolte 2014 à 2015

Les chiffres sont issus des collectes des campagnes 2014/15 et 2015/16. L'étude est réalisée à partir du département de production (y compris les semences et bio). Les graines sont d'origine française. (source : Etat2 consommation)

	pois								fèves								lupin								
	coop		Négoce		Autres		Total		coop		Négoce		Autres		Total		coop		Négoce		Autres		Total		
	2014	2015	2014	2015	2014	2015	2014	2015	2014	2015	2014	2015	2014	2015	2014	2015	2014	2015	2014	2015	2014	2015	2014	2015	
20 POITOU-CHARENTES																									
16 charente	1 661	1 295	3 889	3 601	0	0	5 550	4 896	47	14	350	169	0	0	397	183	456	424	477	361	0	0	933	785	
17 charente maritime	15 543	6 188	666	476	23	28	16 231	6 692	118	236	32	893	0	0	149	1 129	0	0	0	0	0	0	0	0	
79 deux sévres	2 457	1 315	1 247	44	0	0	3 703	1 358	290	476	35	250	0	0	325	726	64	101	47	1 357	0	0	111	1 457	
86 vienne	1 542	1 557	633	150	0	0	2 175	1 707	100	219	480	525	0	0	580	745	2 762	7 296	23	0	0	0	2 785	7 296	
total	21 203	10 355	6 435	4 270	23	28	27 660	14 653	555	945	897	1 837	0	0	1 451	2 782	3 282	7 821	547	1 718	0	0	3 829	9 538	
02 AQUITAINE																									
24 dordogne	9	30	0	0	0	0	9	30	20	43	11	0	0	0	31	43	0	0	0	0	0	0	0	0	
33 gironde	0	0	1	0	0	0	1	0	0	0	0	0	0	0	0	0	0	0	0	0	0	0	0	0	
40 landes	12	3	0	0	0	0	12	3	68	121	31	51	0	0	99	172	0	0	0	0	0	0	0	0	
47 lot et garonne	44	0	440	620	270	772	754	1 392	37	0	243	467	715	891	995	1 358	0	0	0	0	0	0	0	0	
64 pyrénées	0	0	0	0	0	0	0	0	0	0	20	14	0	21	20	36	0	0	0	0	0	0	0	0	
total	64	33	441	620	270	772	775	1 425	124	165	305	532	715	912	1 145	1 609	0	0	0	0	0	0	0	0	
16 MIDI-PYRENEES																									
09 aniége	27	74	0	0	1 617	0	1 644	74	92	214	0	0	0	0	92	214	0	0	0	0	0	0	0	0	
12 aveyron	0	0	159	50	0	0	159	50	0	10	10	0	0	0	10	10	0	0	0	0	0	0	0	0	
31 haute garonne	324	568	302	181	2 666	2 601	3 292	3 350	0	5	0	0	87	193	87	198	0	0	0	0	0	0	0	0	
32 gers	1 059	2 258	0	5	25	141	1 084	2 404	947	1 985	13	146	580	1 328	1 541	3 459	0	11	0	0	0	0	0	11	
46 lot	10	0	0	0	0	0	10	0	0	0	0	0	0	0	0	0	0	0	0	0	0	0	0		
65 hautes pyrénées	0	0	0	0	10	0	10	0	0	19	0	0	0	0	0	19	0	0	0	0	0	0	0	0	
81 tam	97	64	233	235	45	103	374	402	0	24	8	56	6	31	14	111	0	0	0	0	0	0	0		
82 tam et garonne	94	187	377	659	3	0	474	845	23	83	3	4	66	33	92	119	0	0	23	23	0	0	23	23	
total	1 610	3 151	1 072	1 129	4 365	2 845	7 047	7 125	1 062	2 330	34	216	739	1 585	1 835	4 131	0	11	23	23	0	0	23	34	
14 LIMOUSIN																									
19 corréze	0	0	0	0	0	0	0	0	0	0	0	0	0	0	0	0	0	0	0	0	0	0	0	0	
23 creuse	0	0	0	0	0	0	0	0	0	0	0	0	0	0	0	0	0	0	0	0	0	0	0	0	
87 haute vienne	0	0	0	0	0	0	0	0	0	0	0	0	0	0	0	0	0	0	5	0	0	0	5	0	
total	0	0	0	0	0	0	0	0	0	0	0	0	0	0	0	0	0	0	5	0	0	0	5	0	
22 RHÔNE-ALPES																									
01 ain	73	26	70	106	0	0	143	132	0	14	0	0	0	0	0	14	0	0	0	0	0	0	0	0	
07 ardèche	16	0	0	0	0	0	16	0	0	0	0	0	0	0	0	0	0	0	0	0	0	0	0	0	
26 drôme	523	230	30	44	151	283	704	557	16	39	0	0	0	0	16	39	0	0	0	0	0	0	0	0	
38 isère	224	341	0	0	36	0	260	341	33	35	0	0	0	0	33	35	1	0	0	0	0	0	1	0	
42 loire	0	0	173	110	0	0	173	110	0	101	78	0	0	0	101	78	0	0	0	0	0	0	0	0	
69 rhône	449	677	0	0	53	47	502	724	0	0	0	0	0	0	0	0	0	0	0	0	0	0	0	0	
73 savoie	0	0	0	0	0	0	0	0	0	0	0	0	0	0	0	0	0	0	0	0	0	0	0	0	
74 haute savoie	14	4	0	0	0	0	14	4	0	0	0	0	0	0	0	0	0	0	0	0	0	0	0	0	
total	1 299	1 278	273	259	240	330	1 811	1 867	50	88	101	78	0	0	151	166	1	0	0	0	0	0	1	0	
03 AUVERGNE																									
03 allier	190	117	14	43	55	0	259	160	0	0	1	0	0	0	1	0	0	0	0	0	0	0	0	0	
15 cantal	0	0	0	0	0	0	0	0	0	0	0	0	0	0	0	0	0	0	0	0	0	0	0	0	
43 haute loire	0	0	1	2	0	0	1	2	0	0	0	0	0	0	0	0	0	0	0	0	0	0	0	0	
63 puy de dôme	91	157	0	3	0	0	91	160	0	248	0	0	0	0	0	248	0	0	0	0	0	0	0	0	
total	281	274	15	48	55	0	351	322	0	248	1	0	0	0	1	248	0	0	0	0	0	0	0	0	
13 LANGUEDOC-ROUSSILLON																									
11 aude	0	9	0	14	42	164	42	187	0	0	0	0	165	661	165	661	0	0	0	0	0	5	0	5	
30 gard	0	0	77	0	0	0	77	271	0	0	0	0	0	0	0	0	0	0	0	0	0	0	0	0	
34 hérault	0	0	0	32	0	10	0	43	0	0	0	0	0	0	0	0	0	0	0	0	0	0	0	0	
48 lozère	0	0	0	0	0	0	0	0	0	0	0	0	0	0	0	0	0	0	0	0	0	0	0	0	
66 pyrénées orientales	0	0	0	0	0	0	0	0	0	0	0	0	0	0	0	0	0	0	0	0	0	0	0	0	
total	0	9	77	46	42	445	119	501	0	0	0	0	165	661	165	661	0	0	0	0	0	5	0	5	
21 PACA																									
04 alpes de hte provence	431	477	361	193	79	235	871	904	25	7	0	0	0	0	25	7	0	0	0	0	0	0	0	0	
05 hautes alpes	106	142	0	0	0	0	106	142	0	0	0	0	0	0	0	0	0	0	0	0	0	0	0	0	
06 alpes maritimes	0	0	0	0	0	0	0	0	0	0	0	0	0	0	0	0	0	0	0	0	0	0	0	0	
13 bouches du rhône	61	37	0	0	0	0	61	37	0	0	0	0	0	0	0	0	0	0	0	0	0	0	0	0	
83 var	155	0	0	0	0	0	155	0	0	0	0	0	0	0	0	0	0	0	0	0	0	0	0	0	
84 vaucluse	395	717	121	131	0	0	516	848	0	0	0	0	0	0	0	0	0	0	0	0	0	0	0	0	
total	1 148	1 373	482	324	79	235	1 709	1 931	25	7	0	0	0	0	25	7	0	0	0	0	0	0	0	0	
09 CORSE																									
20 corse																									
autres (1)																									
TOTAL FRANCE	145 464	157 626	54 746	74 600	25 137	20 835	225 347	253 061	73 781	74 446	30 194	22 830	7 206	7 738	111 181	105 014	5 231	12 402	762	2 061	47	5	6 040	14 488	

unité : tonne

21/ Marché oléo-protéagineux > Edition 2014 © FranceAgriMer/

CONJONCTURE / **Marché des oléo-protéagineux**

est une publication de FranceAgriMer.
Directeur de la publication : Éric Allain / n° ISSN 2267-3873 / Copyright : tous droits de reproduction réservés, sauf autorisation de FranceAgriMer.
Photos : Pixtal / FranceAgriMer s'efforce de diffuser des informations exactes et à jour et corrigera, dans la mesure du possible, les erreurs qui lui seront signalées. Toutefois, l'établissement ne peut en aucun cas être tenu responsable de l'utilisation et de l'interprétation de l'information contenue dans cette publication qui ne vise pas à délivrer des conseils personnalisés.

12 rue Henri Rol-Tanguy / TSA 20002 / 93555 Montreuil cedex
Tél. : +33 1 73 30 30 00 / Fax : +33 1 73 30 30 30

www.franceagrimer.fr
www.agriculture.gouv.fr