

**Las ventajas de los
cereales de origen
francés**

**Les atouts de l'origine
française de céréales**

**La production
Céréalière Française**



Una producción estable de cereales

- Gracias a su clima y a sus suelos, Francia garantiza una producción de cereales muy regular. (+/- 5%)
 - La única excepción: 2016, con una combinación de factores desfavorables(- 30 %).
-
- Grâce à son climat et à ses sols, la France assure une production très régulière de céréales. (+/- 5%)
 - Seule exception, 2016 avec une combinaison de facteurs défavorables(- 30 %).



Un eslabón esencial del sector cerealista

➤ En la cadena logística

- (1) Agrupación de la oferta de los agricultores
- (1) Clasificación por calidad (análisis laboratorios)
- (1) Almacenamiento: importante malla de silos de recolección
- (1) Logística transporte (carretera, ferrocarril, fluvial, marítimo)
- (1) Silos portuarios



Un maillon essentiel de la filière céréalière

➤ Dans la chaîne logistique

- (1) Regroupement de l'offre des agriculteurs
- (1) Classement par qualité (analyses laboratoires)
- (1) Stockage : un maillage très important de silos de collecte
- (1) Logistique transport (route, fer, fluvial, maritime)
- (1) Des silos portuaires



- › Investigación **genética**
 - › Investigación agronómica con Arvalis
 - › **Producción de semillas**
 - › **Asesoramiento agronómico** - itinerarios de cultivos – **Herramientas de Ayuda a la Decisión** (innovación)
 - › Referenciamiento y **suministro de los insumos** (semillas, fertilizantes, protección de los cultivos)
-
- › Recherche **génétique**
 - › Recherche agronomique avec Arvalis
 - › **Production de semences**
 - › **Conseil agronomique** - itinéraires culturaux - **Outils d'Aide à la Décision** (innovation)
 - › Référencement et **fourniture des intrants** (semences, fertilizants, protection des cultures)

ARVALIS
Institut du végétal



Experimentos

2 tipos de organismos almacenistas 2 types d'organismes stockeurs

➤ Con el 74% de la cuota de mercado, las empresas **Cooperativas** de recolección almacenamiento y comercialización son muy claramente **líderes en estos sectores**.

➤ Las cooperativas son **propiedad** de los **agricultores** socios.

➤ COOP de France « Métiers du grain » federa a las **165 cooperativas** recolectoras.

➤ Los negocios son sociedades de capitales privados.



■ Coopératives ■ Négoces

➤ Avec 74 % de parts de marchés, les entreprises **coopératives** de collecte stockage et commercialisation sont très nettement **leaders de ces filières**.

➤ Les coopératives sont la **propriété** des **agriculteurs** adhérents.

➤ COOP de France « Métiers du grain » fédère ainsi les **165 coopératives** de collecte.

➤ Les négoces sont des

Organismes amonacemistas con capacidad para exportar

Des organismes stockeurs ayant la capacité d'exporter

La production
Céréalière Française

6

- Los **10 primeros recolectores** representan 1/3 de la producción francesa cerealista (25 Mt)
- De los cuales **9 son cooperativas**
- Las cooperativas se han agrupado para desarrollar su **capacidad comercializadora y exportar solas.**
- InVivo, **unión de cooperativas**, también agrupa una oferta para la exportación.
- Cerevia, **unión de cooperativas**, exporta a través de su filial Sercomex a Italia y a la cuenca mediterránea
- Los **10 premiers collecteurs** représentent 1/3 de la production française céréalière (25 Mt)
- **9 sont des coopératives**
- Les coopératives se sont regroupées pour développer leur **capacité à commercialiser et exporter seules**
- InVivo, **union de coopératives**, regroupe également une offre pour l'exportation
- Cerevia, **union de coopératives** exporte, via sa filiale Sercomex, vers l'Italie et le bassin méditerranéen

| N° | Número | Recolección (Mt) |
|----|-----------------------------------------------------------------------------------------------------------------------------------------------------------------------------|------------------|
| 1 |  | 5,800 |
| 2 |  | 5,500 |
| 3 |  | 4,200 |
| 4 |  | 1,800 |
| 5 |  | 1,800 |
| 6 |  | 1,730 |
| 7 |  | 1,450 |
| 8 |  | 1,390 |
| 9 |   | 1,350 |
| 10 |  | 1,295 |

 Cooperativas  Negocios

Organismos almacenistas con capacidad para exportar

Des organismes stockeurs ayant la capacité d'exporter

Algunas cooperativas han desarrollado filiales de comercio internacional

Certaines coopératives ont développé des filiales de commerce international



Organismos almacenistas implicados en la transformación Des organismes stockeurs impliqués dans la transformation

- Los organismos almacenistas han invertido en la **transformación de los cereales** (molinería, maltería, almidonería, nutrición animal).
- Cuentan con un verdadero conocimiento de las **problemáticas de los industriales** y se muestran atentos a las necesidades de sus clientes en Francia y en el ámbito internacional.
- Les organismes stockeurs ont investi dans la **transformation des céréales** (meunerie, malterie, amidonnerie, nutrition animale).
- Ils ont une véritable connaissance des **problématiques des industriels** et sont à l'écoute des besoins de leurs clients en France et à l'international.

Ejemplo del sector cebada:

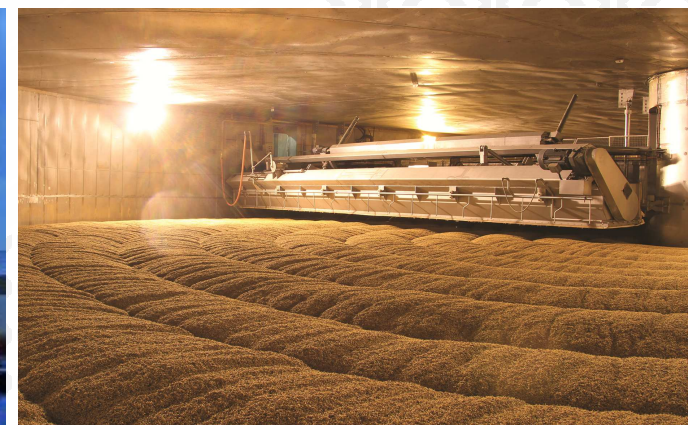

Reparto de la producción cerealista francesa Répartition de la production céréalière française



Del orden
de 70 Mt
de
cereales



2,1 %
TRIGO DURO



52,2 %
TRIGO BLANDO

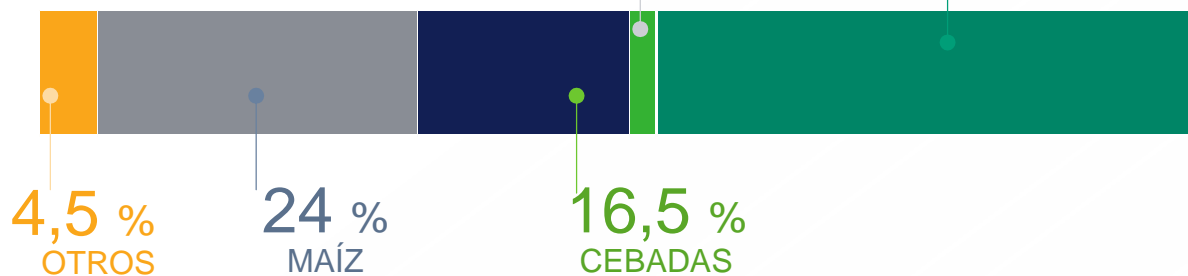

Números claves del sector cerealista

Chiffres clés de la filière céréalière

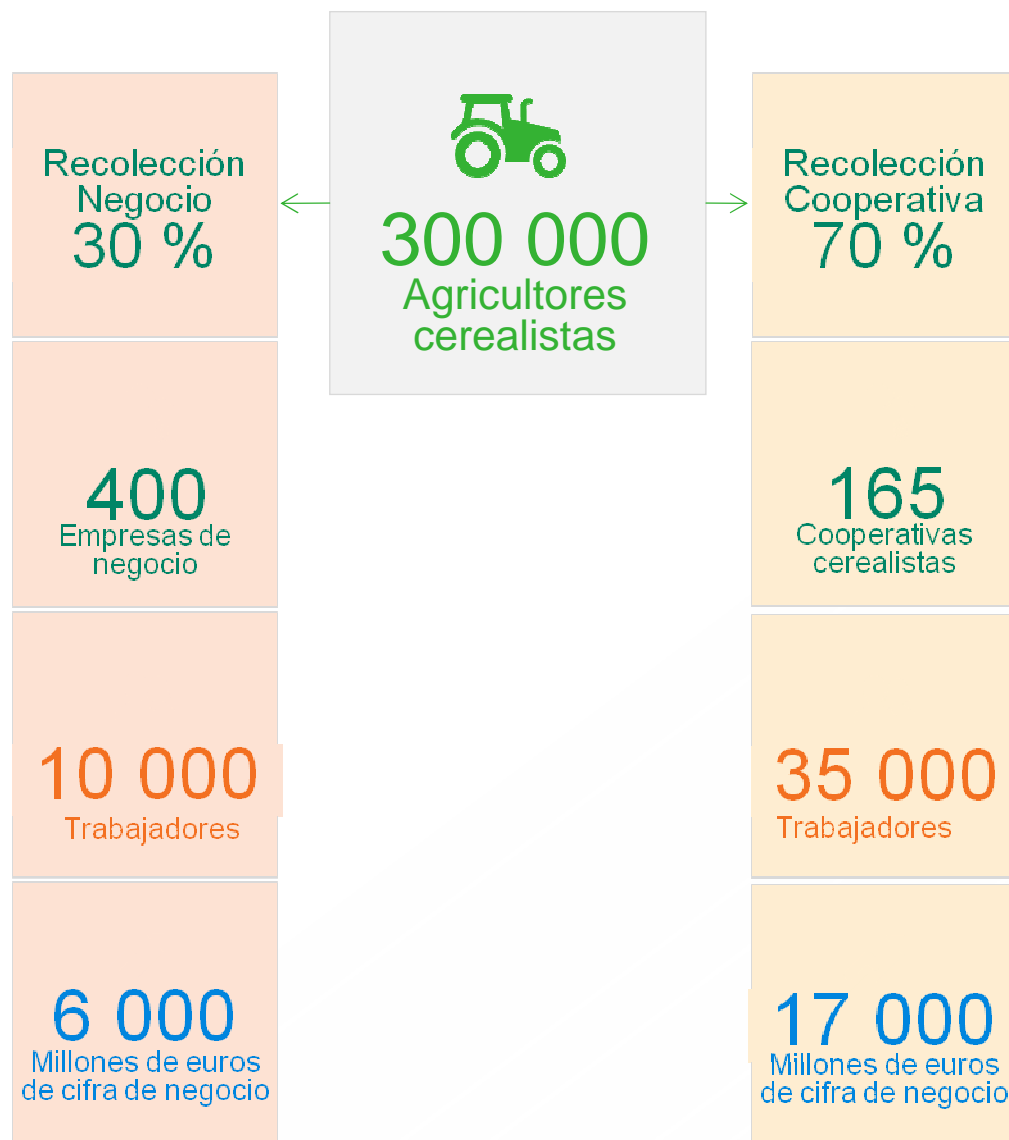

> Cuotas de mercado

de la cooperación Empresas filiales incluidas

- Recolección: 70%
- Semillas: 70%
- Fitosanitario: 66%
- Fertilizantes (tonelaje) : 66%
- Maltería 40%
- Maicería 50%
- Molinería 40%
- Alimentación animal

> Parts de marché de la coopération sociétés filiales comprises

- Collecte : 70%
- Semences : 70%
- Phytosanitaire : 66%
- Engrais (tonnage) : 66%
- Malterie : 40%
- Maïserie : 50%
- Meunerie : 40%

- Alimen

La anticipación

- Conocer perfectamente las necesidades de los clientes del sector, sus pliegos de condiciones
- Activar toda la cadena de producción, desde la propia selección varietal
- Acompañar a los agricultores en los aspectos agronómico y económico
- Establecer la programación de carga de los silos à partir de la rotación de cultivos



Producción cerealista francesa



La reactividad en la cosecha

- seguimiento de los cultivos hasta la madurez
- Controles estrictos en la recepción: humedad, proteínas, ausencia de insectos, limpieza, PS, tiempo de caída.

- Si la cosecha coincide con las previsiones, se implementa la programación de carga.

- Si la cosecha no coincide con las expectativas, se deberá
 - (1) Identificar muy rápido las calidades disponibles y o (importante trabajo de análisis)
 - (1) Revisar la programación de carga para adaptar las clasificaciones en función de las necesidades de los clientes.
 - (1) Implementar la pericia en materia de trabajo del grano (clasificación, aislamiento, selección, mezcla)
 - (1) Definir los nuevos flujos logísticos



› En Francia



S'INFORMER SUR LES CÉRÉALES

› A nivel de exportación con **France Export Céréales** – la importancia de los representantes en el extranjero



› La información en la unión europea sobre los « Balances cerealistas mundiales. Enfoque de la cosecha francesa 2016 » la realiza **FranceAgriMer**.



FranceAgriMer

ÉTABLISSEMENT NATIONAL
DES PRODUITS DE L'AGRICULTURE ET DE LA MER