

Comité Veau de boucherie

Situation des marchés

9 novembre 2017

Montreuil

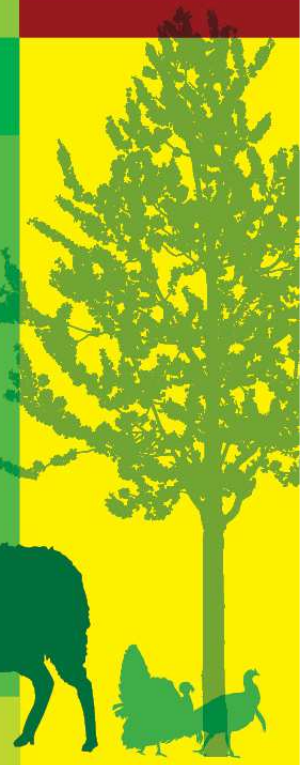
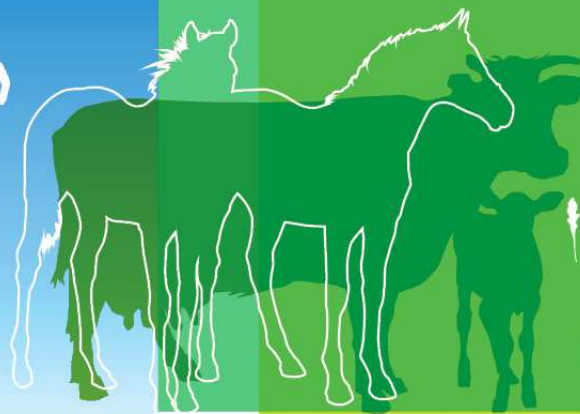



Situation de la campagne laitière



La collecte mondiale de lait est en augmentation depuis mars

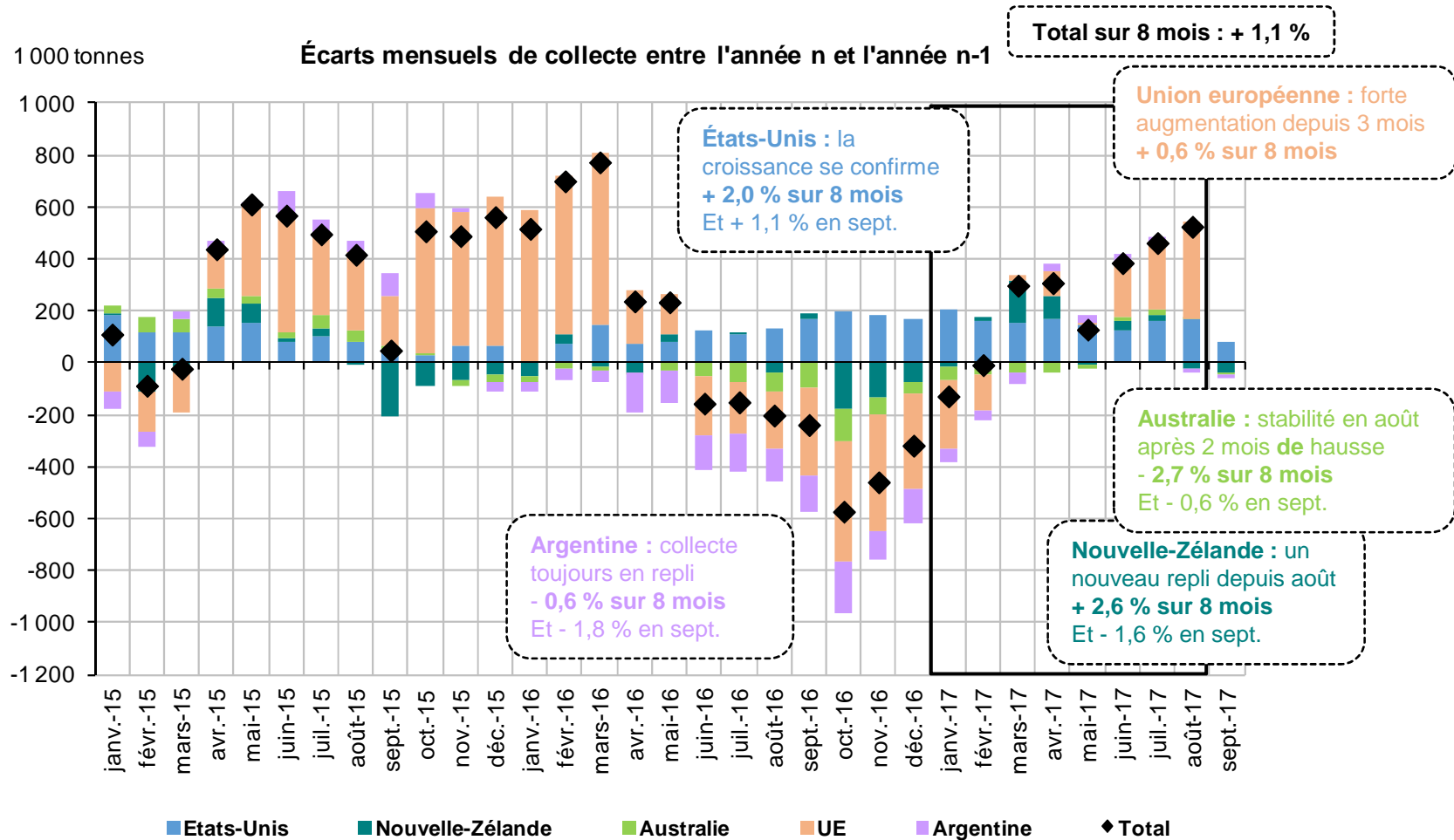

La collecte de lait se redresse également en Amérique du Sud :
 Brésil : + 4,2 % sur le 1^{er} semestre (dont + 11,4 % en juin)
 Uruguay : + 7,4 % sur 9 mois, avec de fortes croissances entre avril et août

Dans l'UE, la croissance est significative depuis le mois de juin et touche un nombre croissant de pays

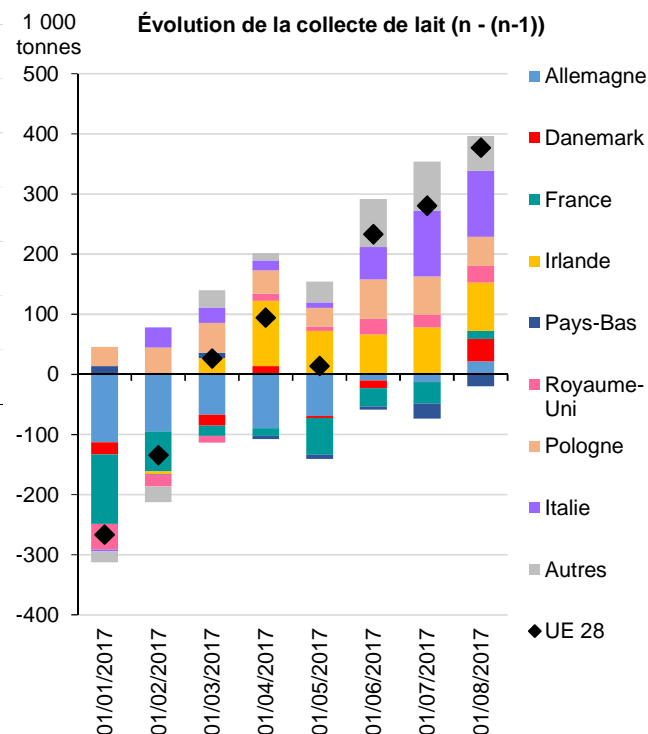
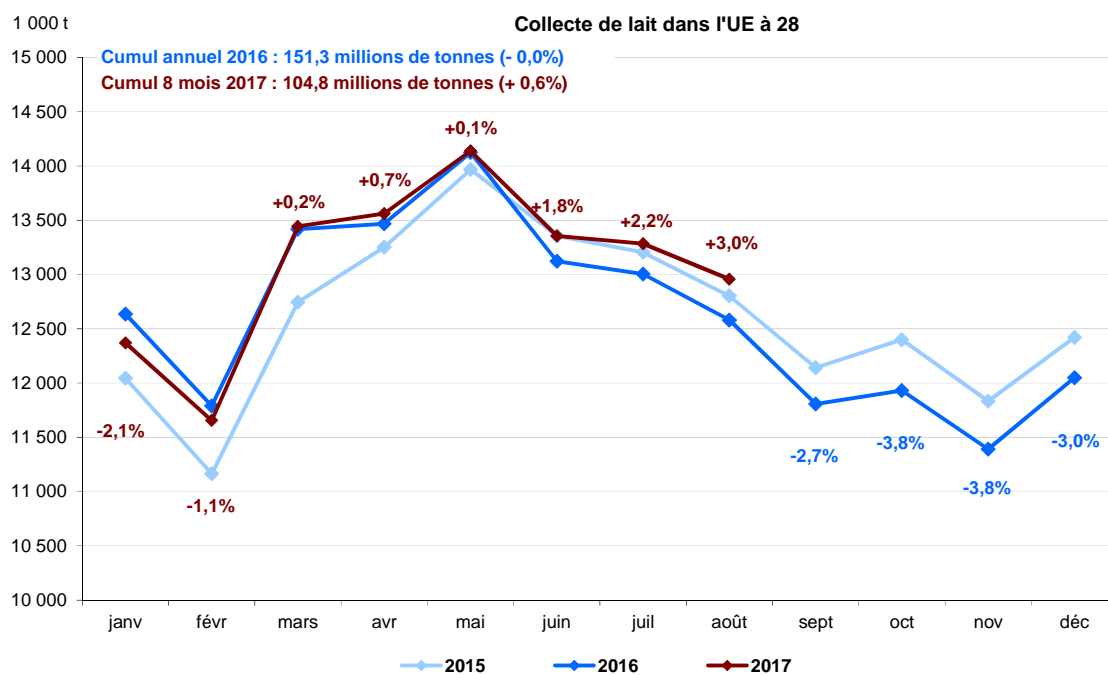

Cette hausse de la production est liée à celle du prix du lait payé aux producteurs

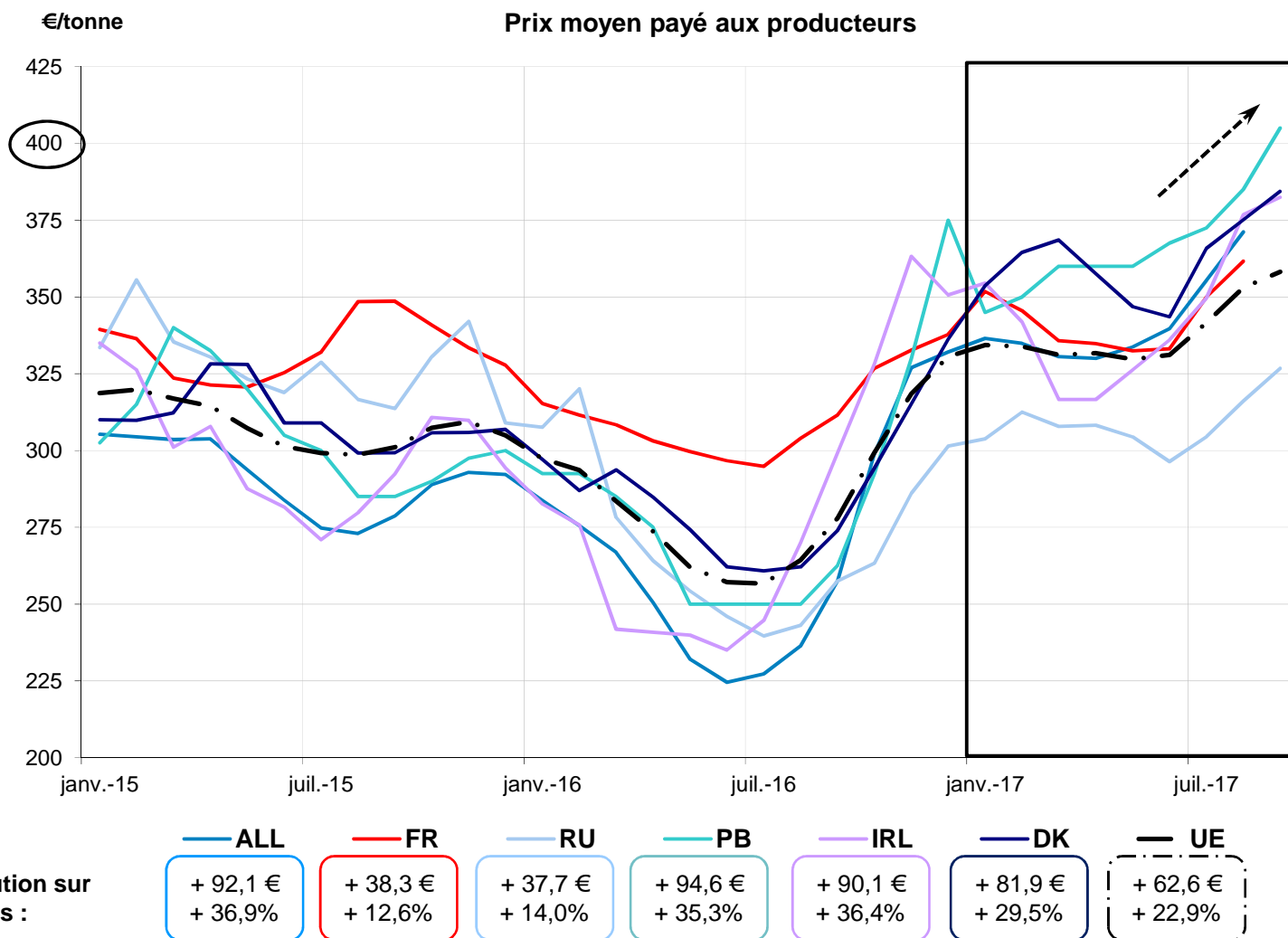

Des fabrications européennes concentrées sur le fromage et la crème plutôt que le couple beurre / poudre

Évolution des fabrications européennes de produits laitiers

Cumul sur 8 mois

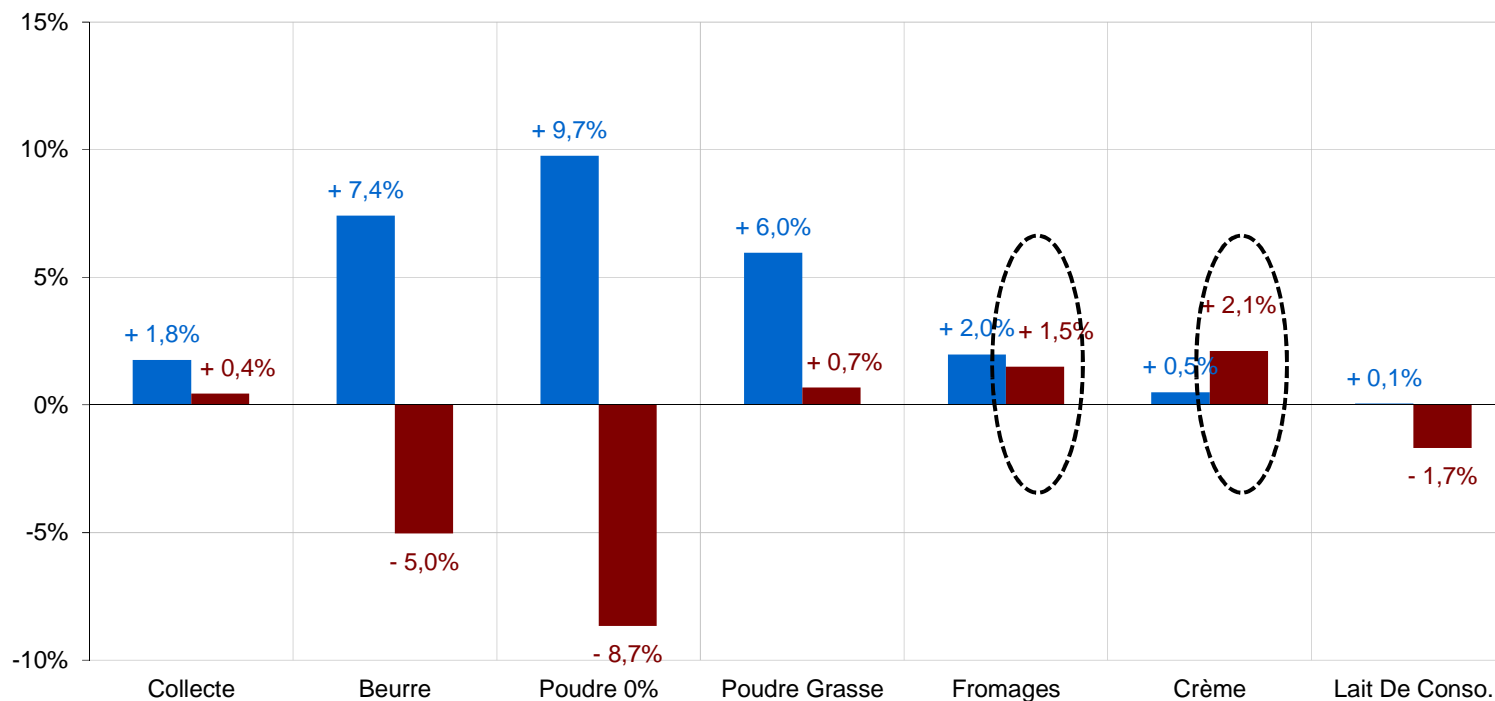

- 76 300 t
 Allemagne - 20 900 t
 France - 25 200 t
 - 98 100 t
 Allemagne - 27 000 t
 France - 36 600 t

L'écart de valorisation entre la matière grasse et la matière protéique s'est creusé au fil des mois

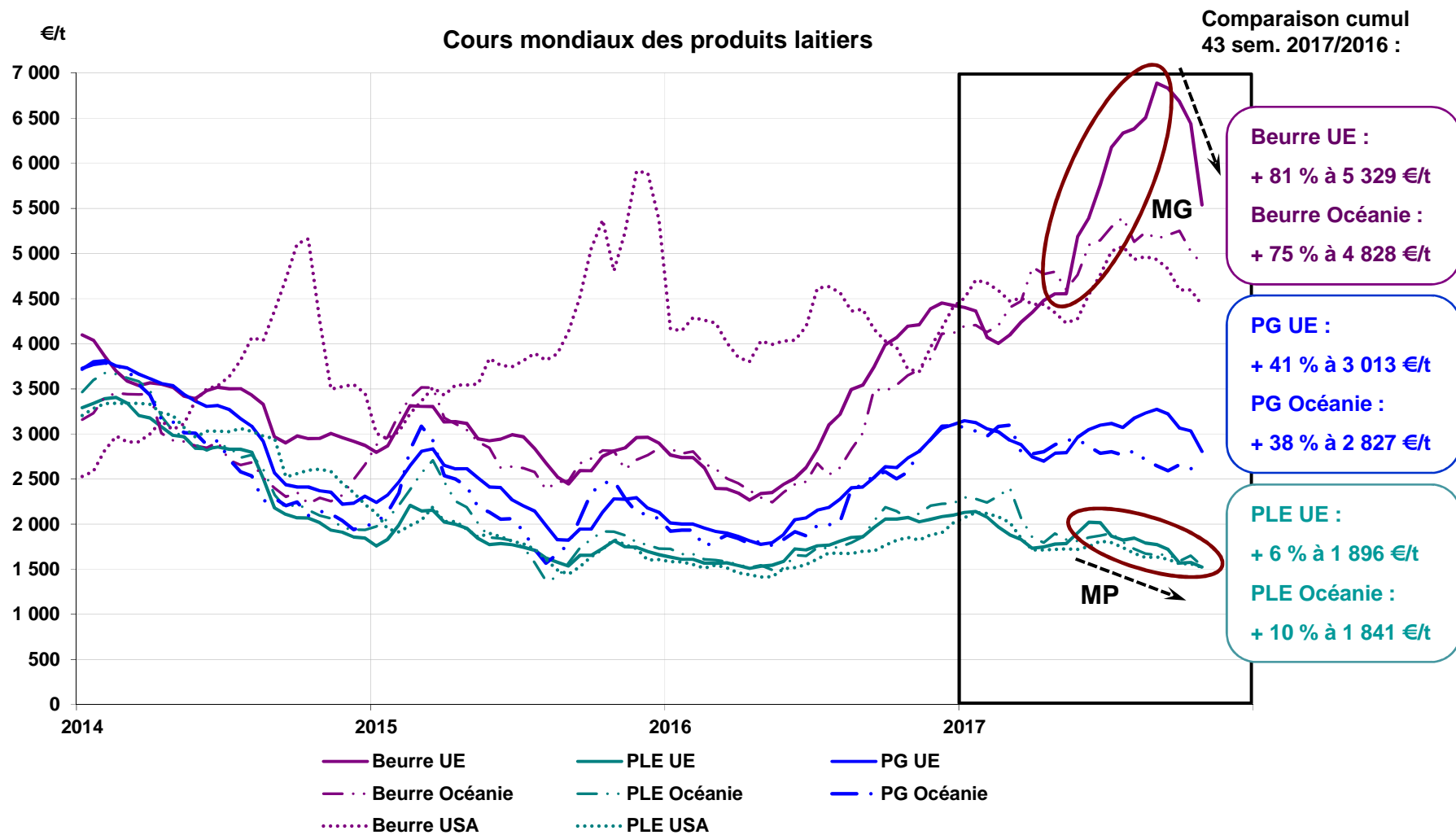

Malgré des exportations en hausse, les prix de la PLE continuent à diminuer, les stocks publics pesant sur le marché

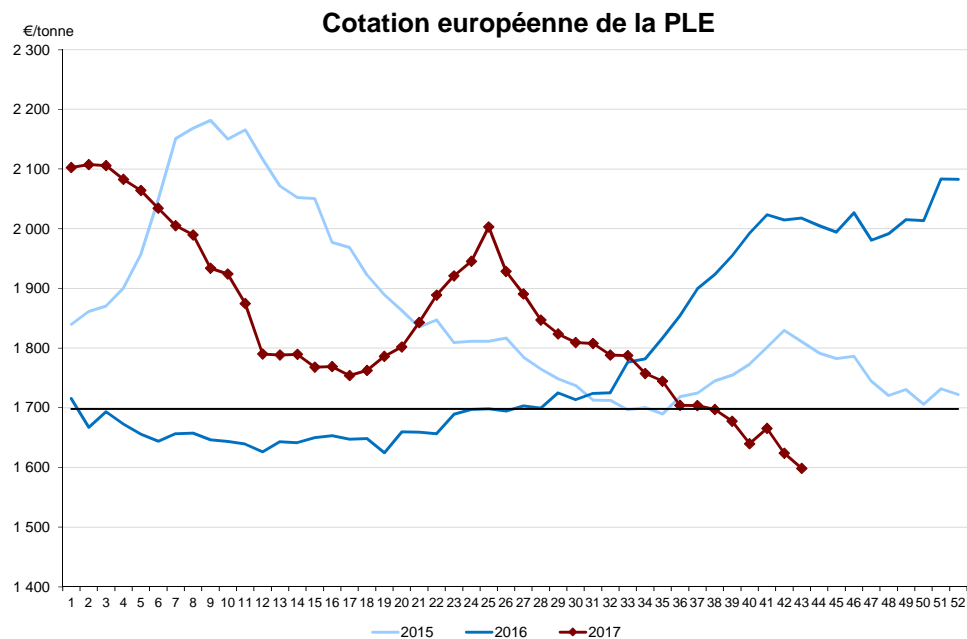
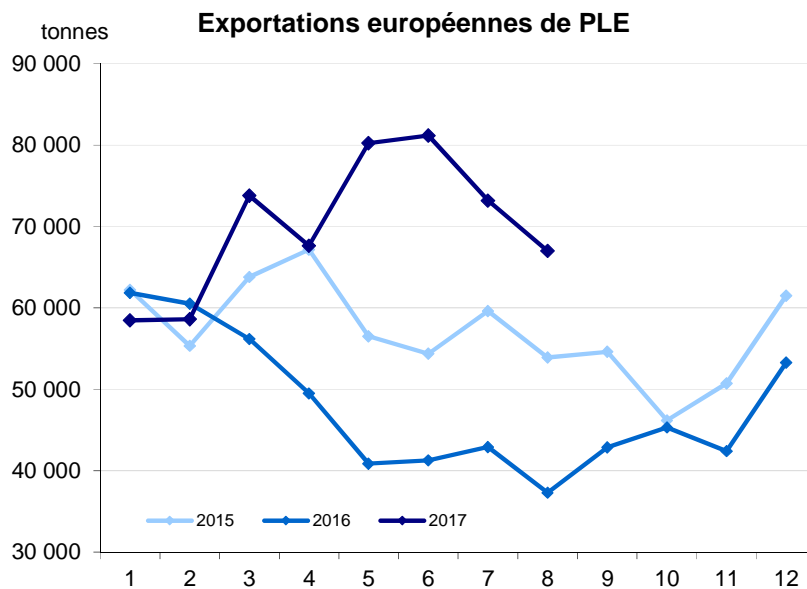

Exportations de poudre de lait écrémé
 8m2017 / 8m2016 : + 44 % (+ 169 700 t)
 dont + 16 % de la France, qui devient 2^e exportateur derrière l'Allemagne

Prix de la poudre de lait écrémé
 43sem2017 / 43sem2016 : + 6,4 %
 Sem 43-2017 / sem 1-2017 : - 24,0 %

Source : FranceAgriMer d'après Eurostat
 ÉTABLISSEMENT NATIONAL DES PRODUITS DE L'AGRICULTURE ET DE LA MER

Source : FranceAgriMer d'après Commission européenne

La hausse des fabrications et le ralentissement des exportations ont conduit à un repli des prix du lactosérum

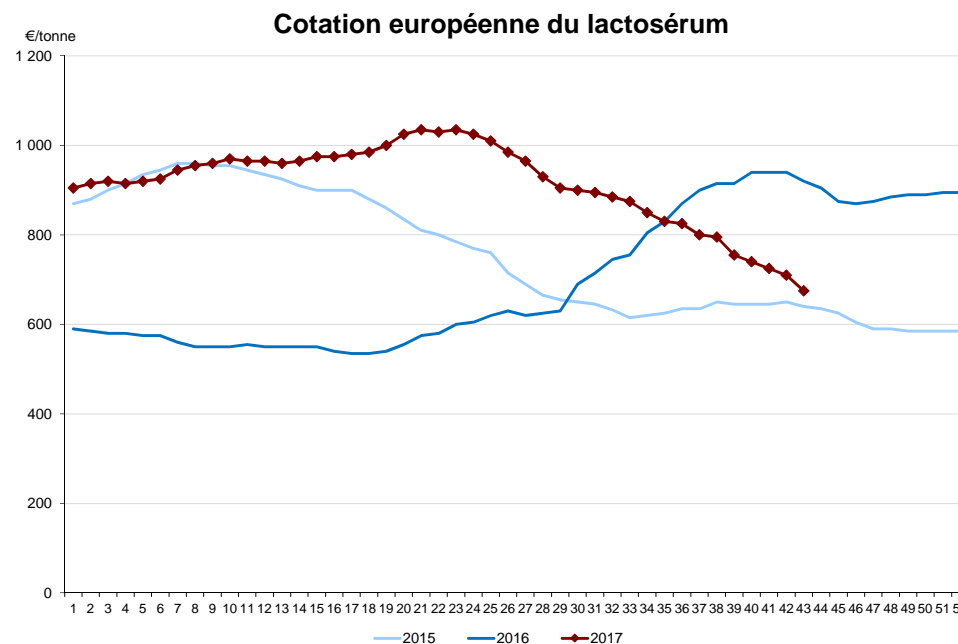
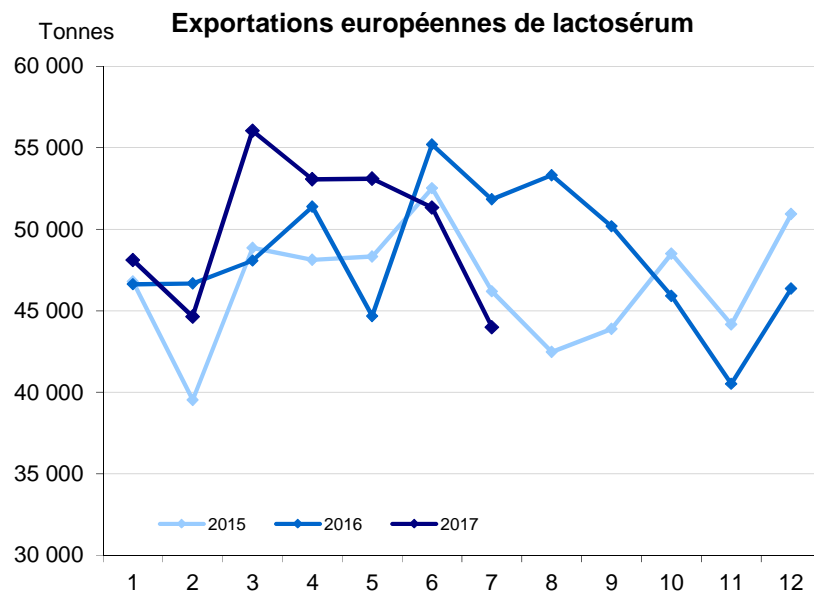

Exportations de lactosérum
 8m2017 / 8m2016 : - 11,9 % (- 47 500 t)
 dont - 1,2 % de la France, 1^{er} exportateur UE

Prix du lactosérum
 43sem2017 / 43sem2016 : + 37,8 %
 Sem 43-2017 / sem 1-2017 : - 25,4 %

Source : FranceAgriMer d'après Eurostat
 ÉTABLISSEMENT NATIONAL DES PRODUITS DE L'AGRICULTURE ET DE LA MER

Source : FranceAgriMer d'après Commission européenne

En France, la collecte connaît un certain dynamisme depuis la phase de hausse saisonnière

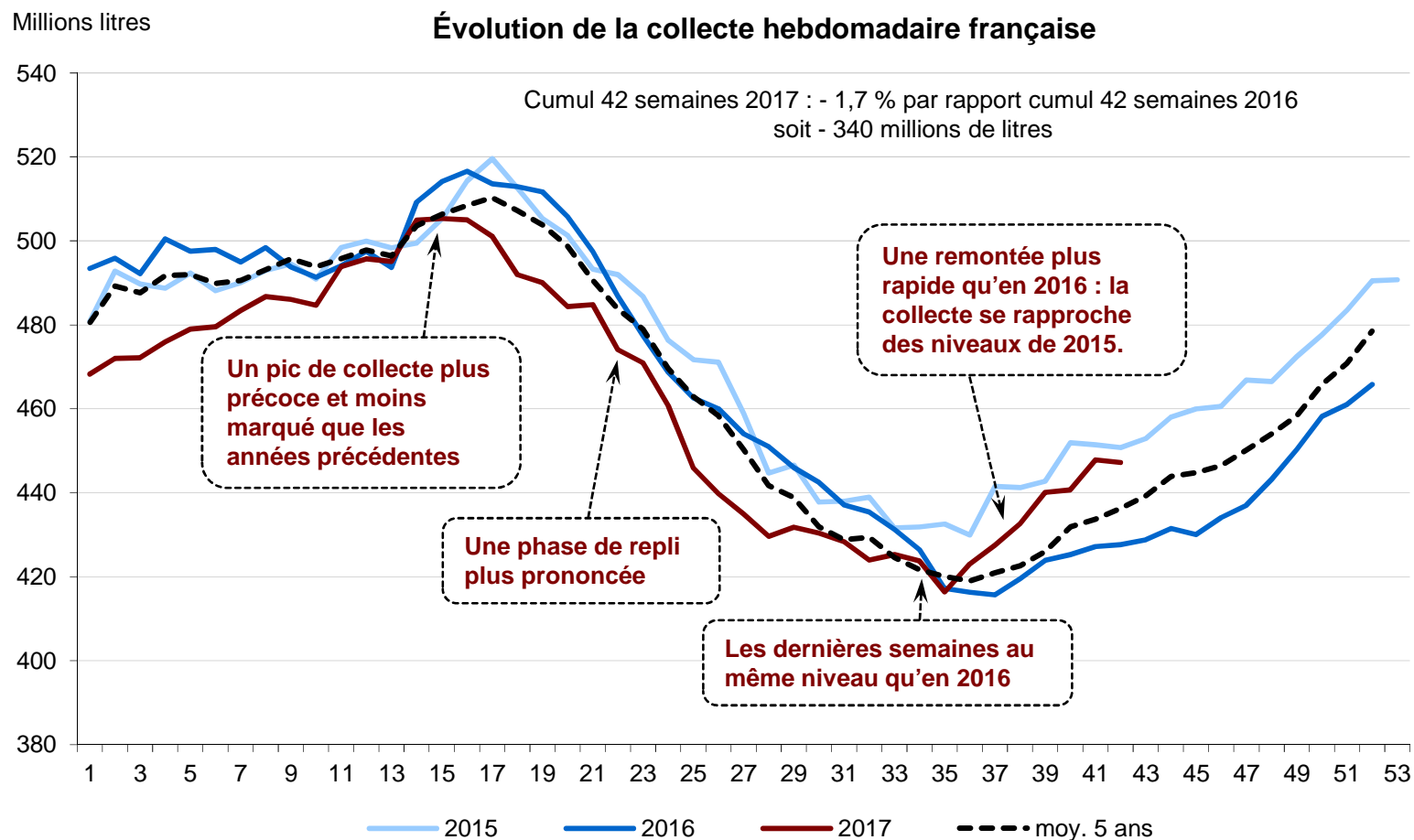

Grâce à un prix du lait en augmentation

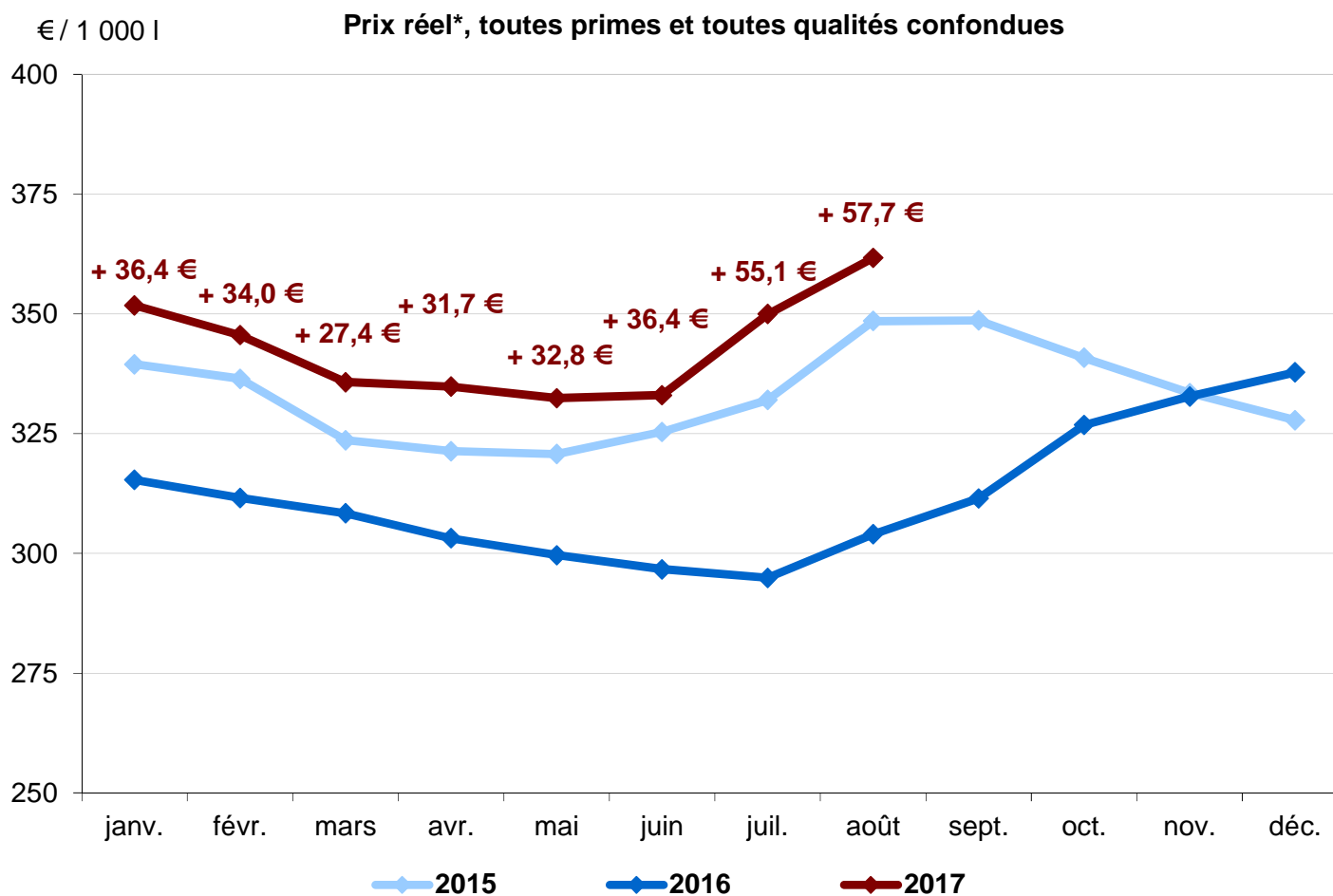



Marché du petit veau



Un fort déficit de veaux sur le 1^{er} semestre en raison d'une réduction des naissances...

VEAUX LAITIERS
Sur 6m 17/16 : - 7,6 % (- 86 492 têtes)

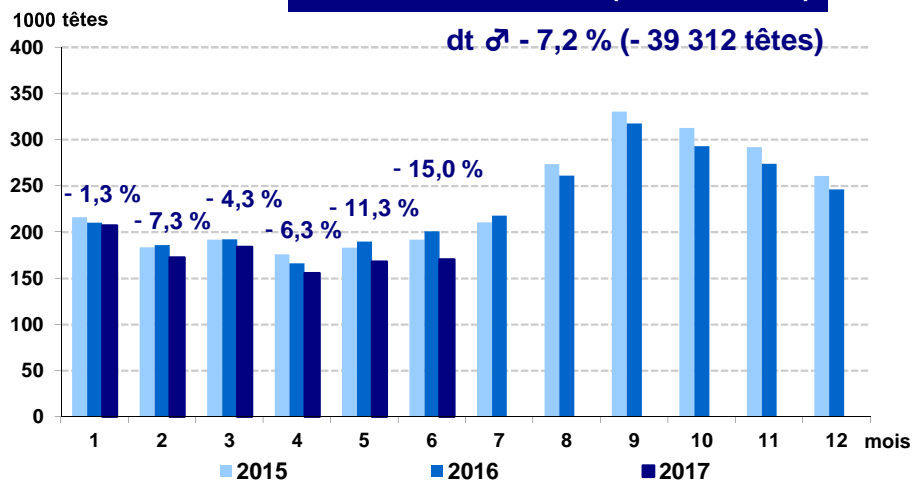

VEAUX CROISÉS
Sur 6m 17/16 : + 1,7 % (+ 9 157 têtes)

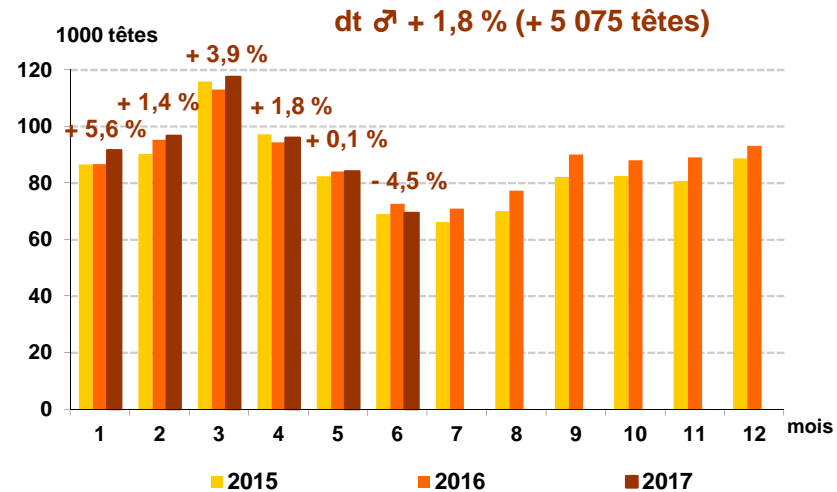

VEAUX ALLAITANTS
Sur 6m 17/16 : - 3,1 % (- 57 579 têtes)

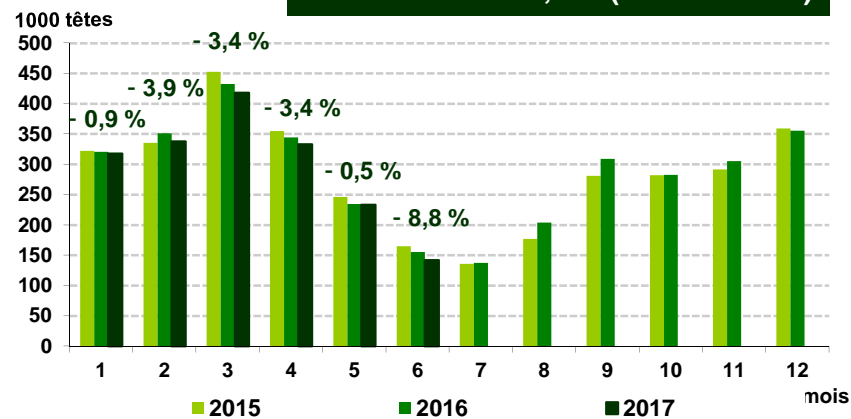

... et une augmentation des exportations de petits veaux (alors que les importations diminuent également)

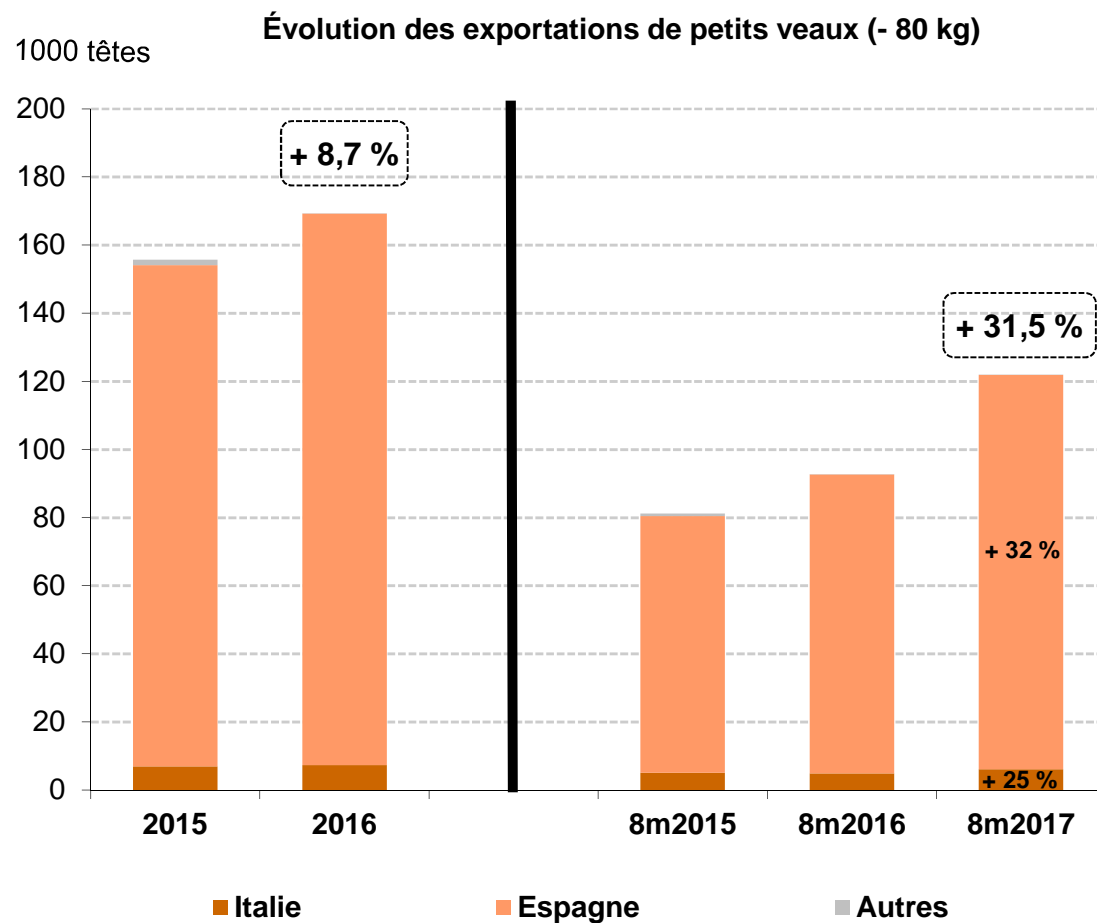

Évolution des exportations sur 8 mois :

+ 31,5 %, soit + 29 204 têtes
121 906 têtes au total

Évolution des importations sur 8 mois :

- 20 %
dont - 31 % vers les Pays-Bas et
+ 43 % vers la Belgique (qui devient le 1^{er} client de la France)

Prix du veau mâle de 45-50 kg en France

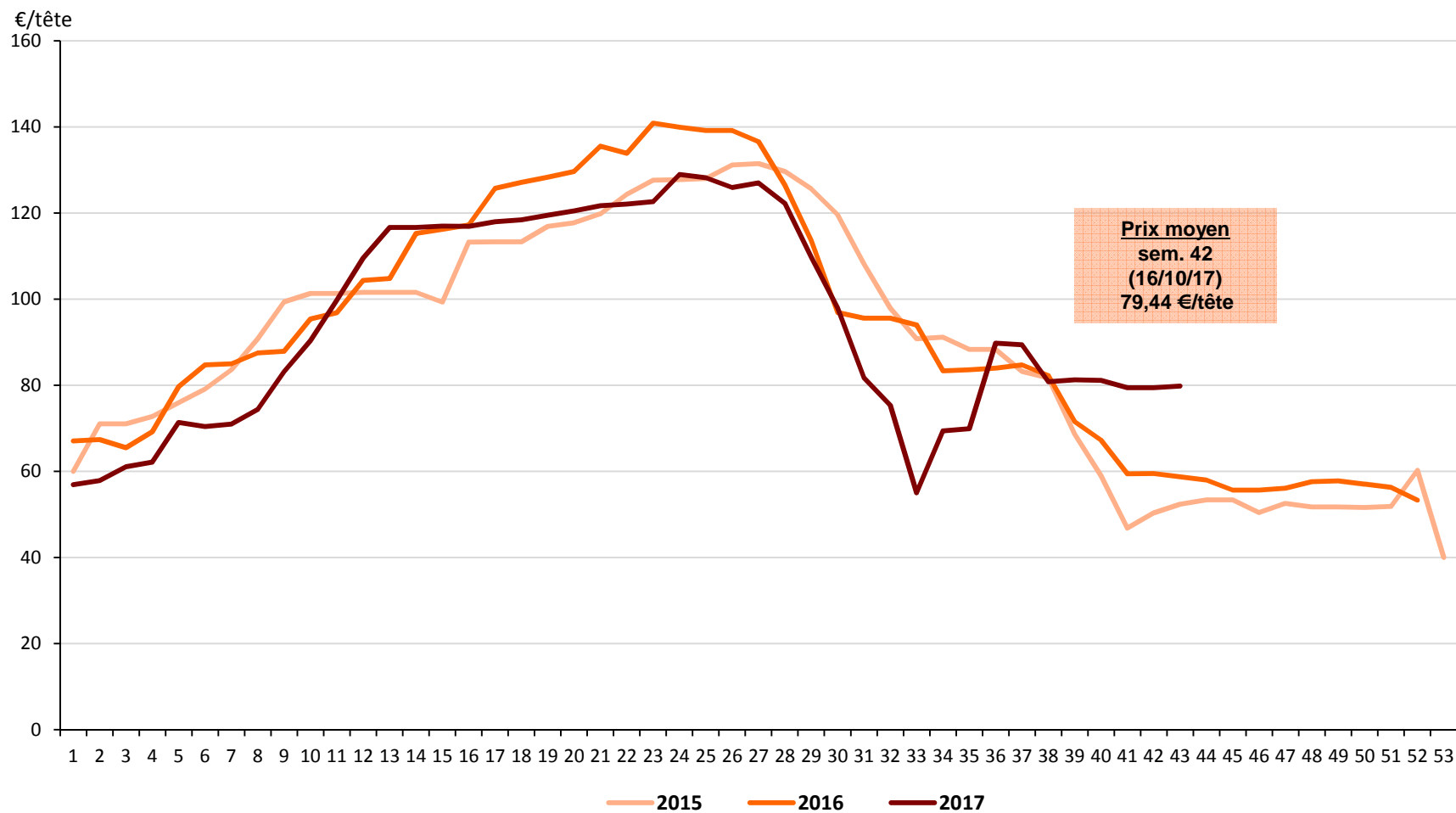

Prix du petit veau dans l'Union européenne

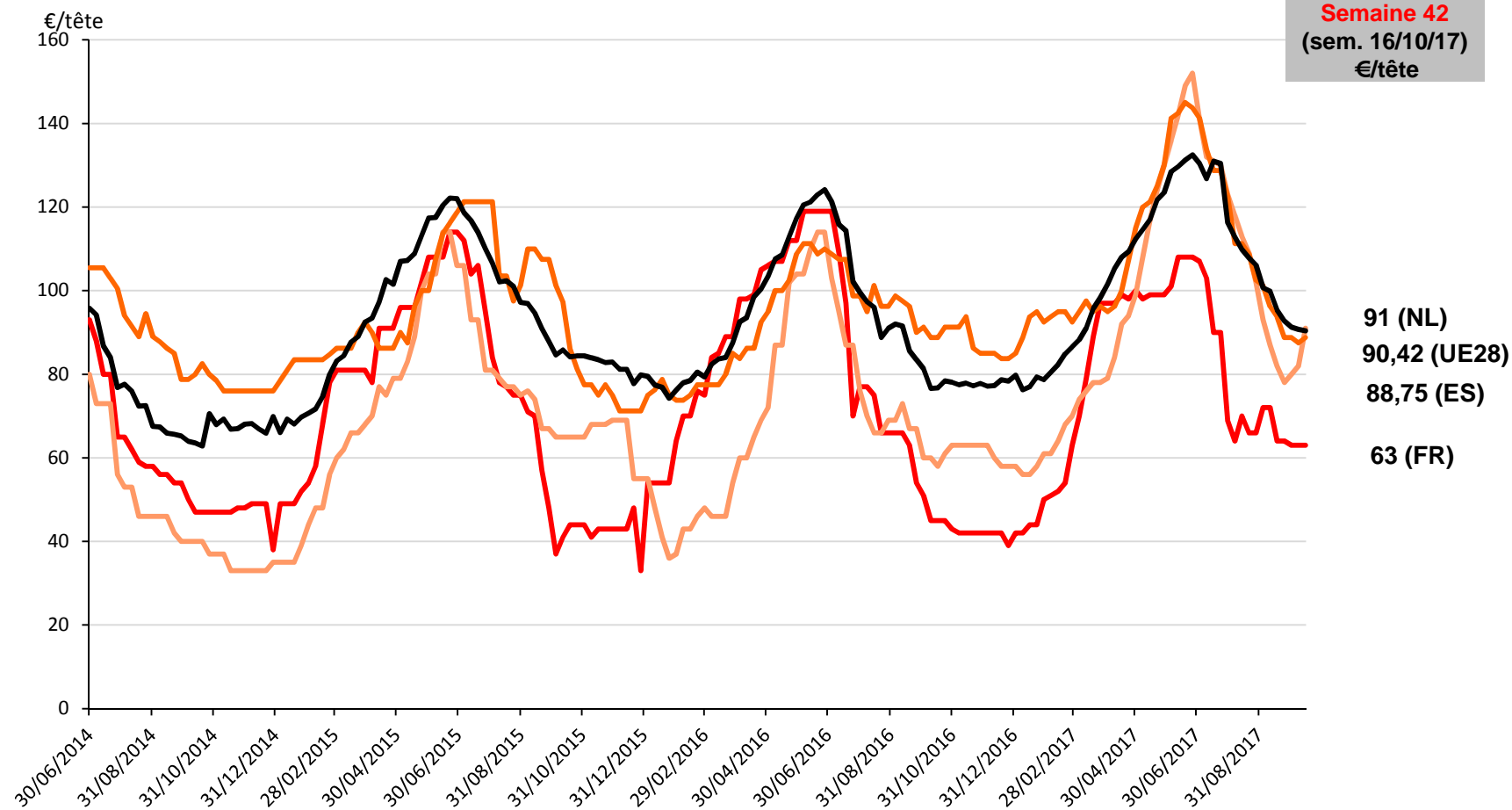

Sur 42 semaines :

| | France | Pays-Bas | Espagne | Moyenne UE |
|-----------------------------------|--------|----------|---------|------------|
| Prix moyens cumulés 2017 (€/tête) | 77,95 | 96,57 | 107,89 | 103,97 |
| Écarts cumulés 2017/2016 (%) | - 4 % | + 40 % | + 17 % | + 11 % |



Marché du Veau de boucherie



Un fléchissement des abattages de veaux de boucherie malgré une hausse des poids des carcasses

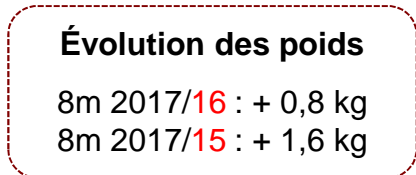
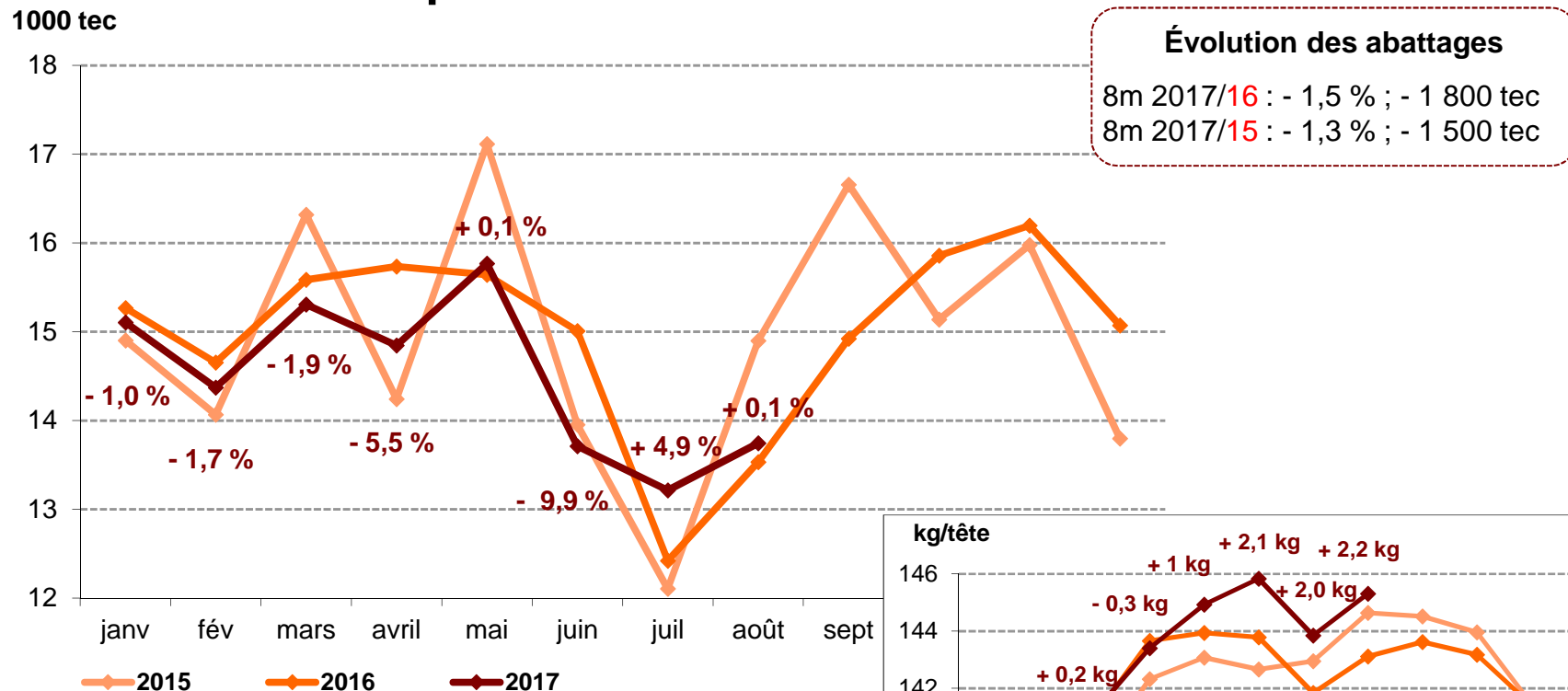

Le solde des échanges de veaux vivants s'améliore grâce à un accroissement des exportations

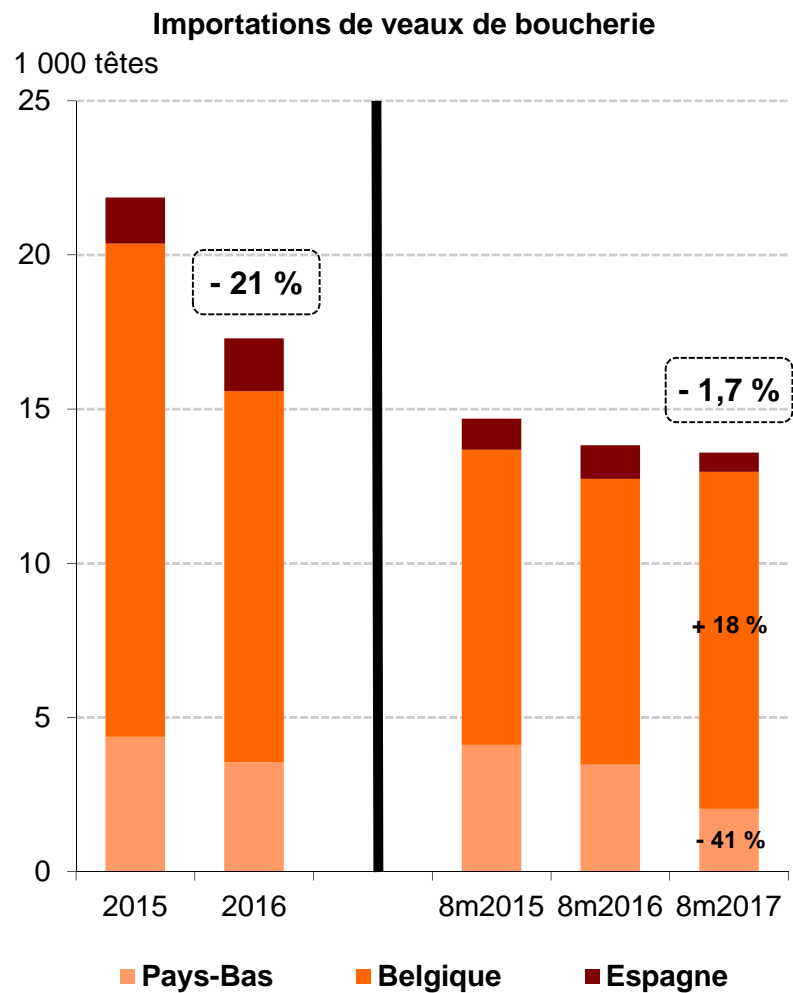
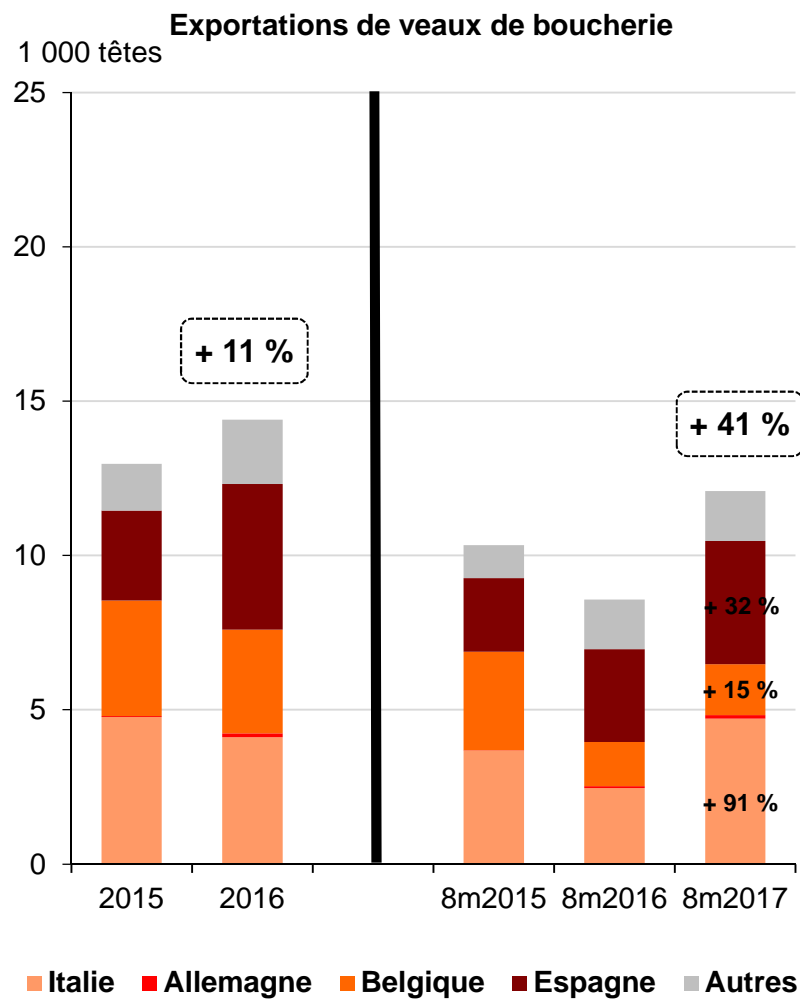

IPAMPA allaitement pour veaux : une hausse des coûts

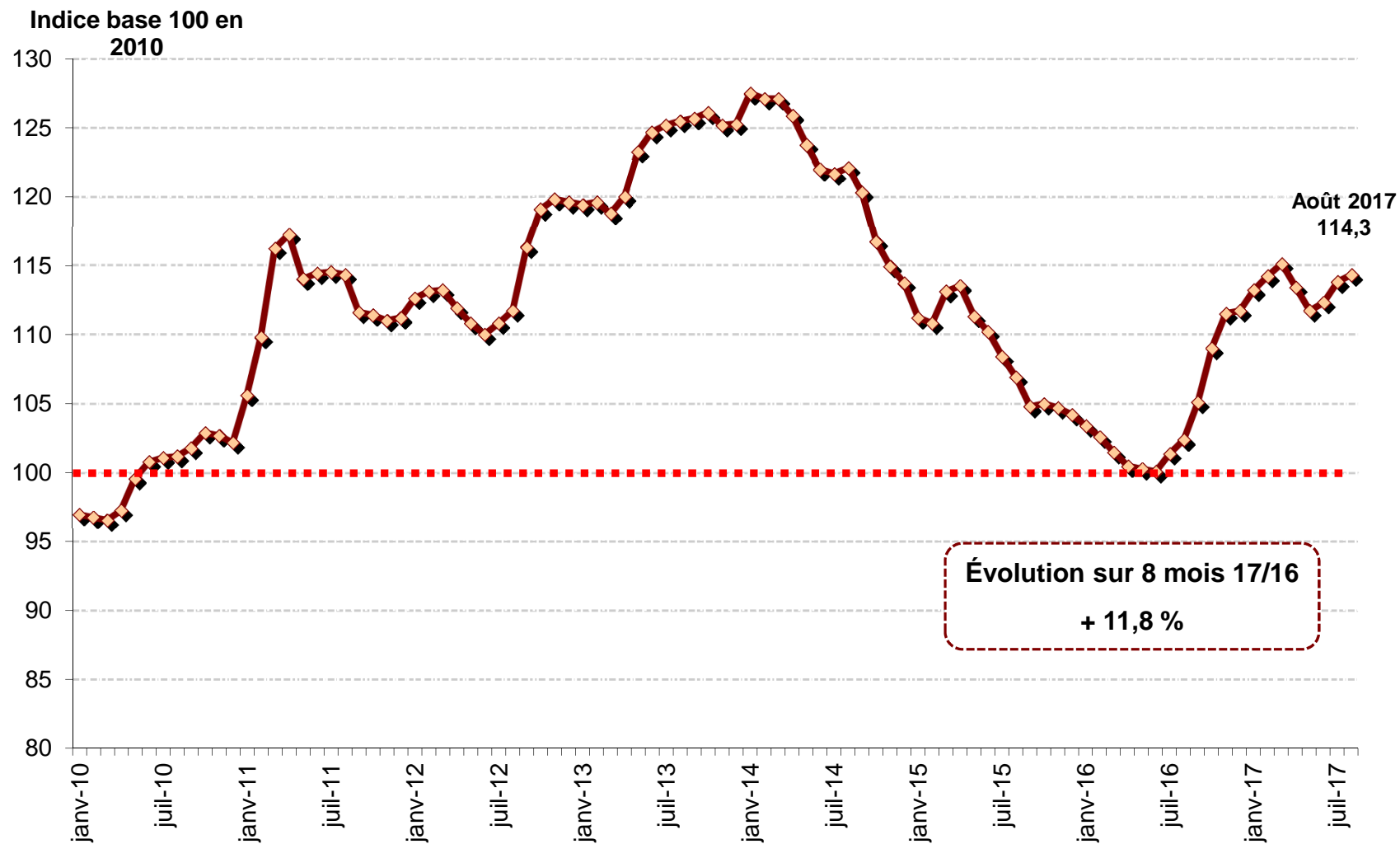

Prix de la viande de veau en France

€/kg carcasse

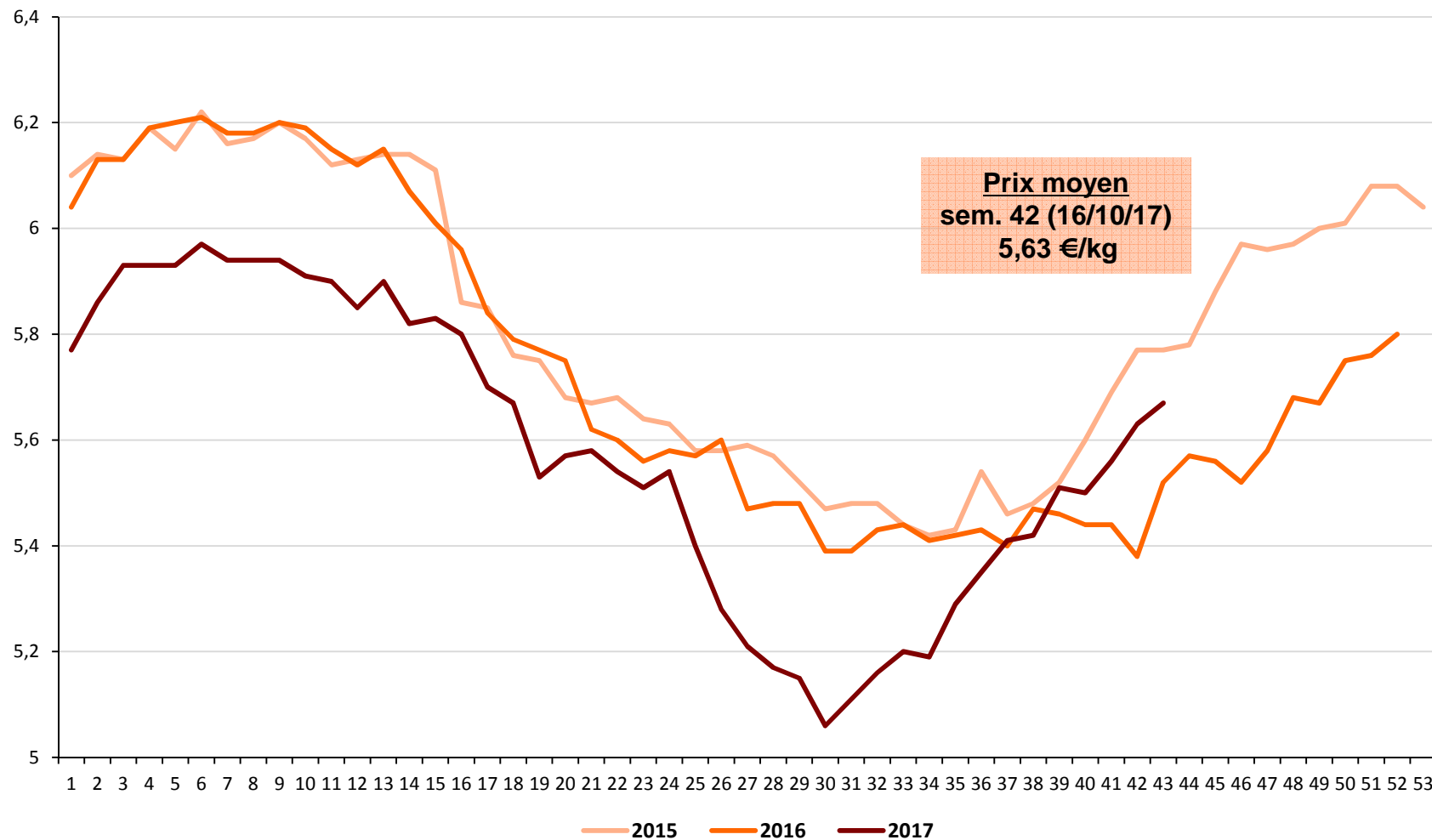

Prix de la viande de veau dans l'UE

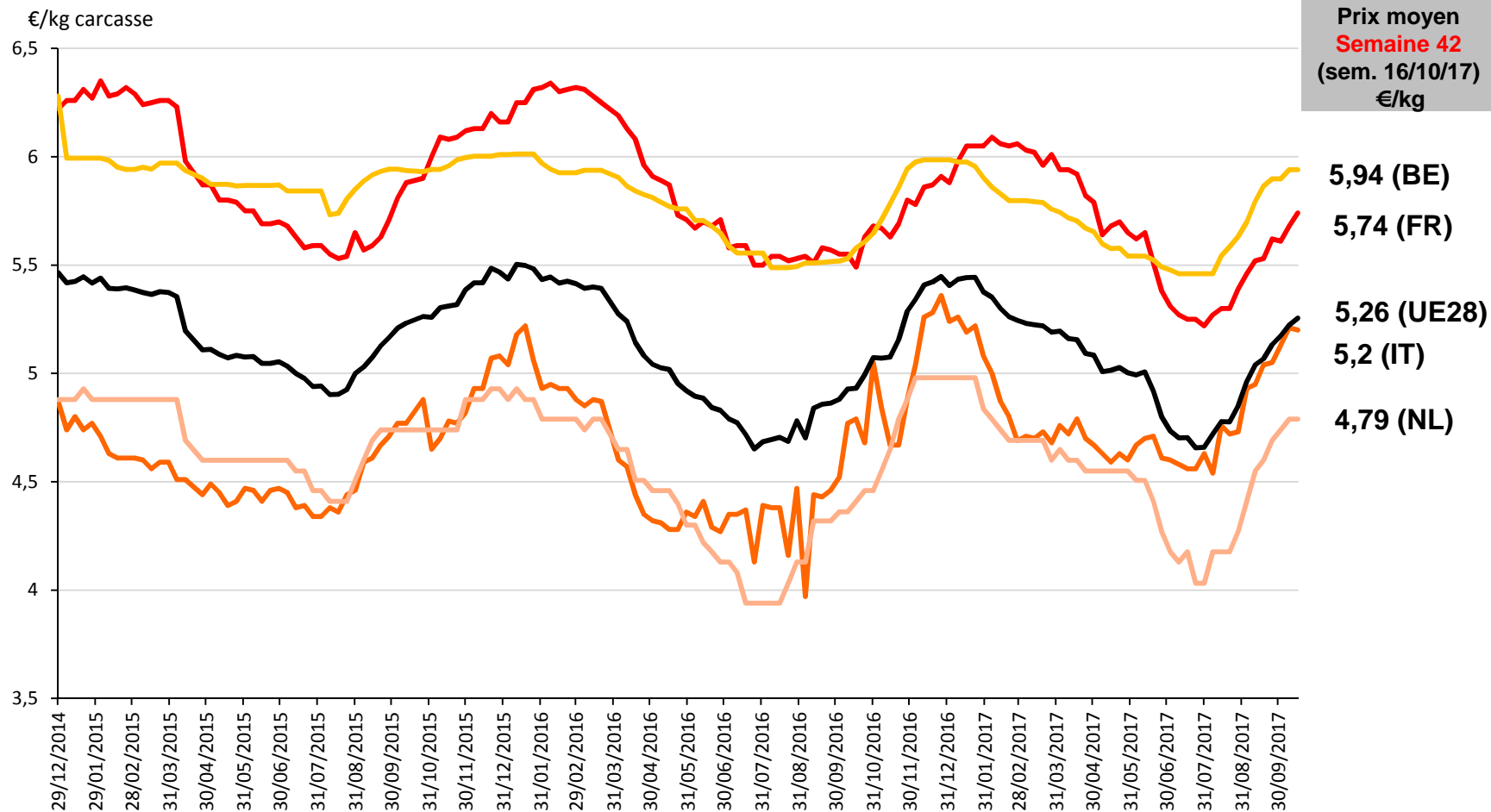

Sur 42 semaines :

| | France | Belgique | Italie | Pays Bas | UE |
|---------------------------------|---------|----------|---------|----------|----------|
| Prix moyens cumulés 2017 (€/kg) | 5,70 | 5,71 | 4,81 | 4,55 | 5,07 |
| Ecart cumulés 2017/2016 (%) | - 2,7 % | 0 % | + 0,5 % | + 0,28 % | + 0,05 % |

Les achats de viande de veau par les ménages ne cessent de diminuer

