

Conseil Filières Laitières

Situation des marchés : bilan 2018

9 janvier 2019

FranceAgriMer - Montreuil

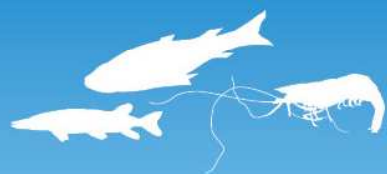

Lait de brebis

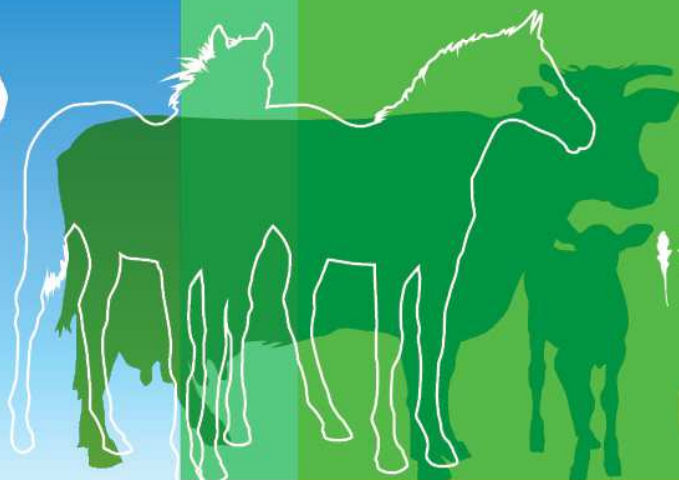
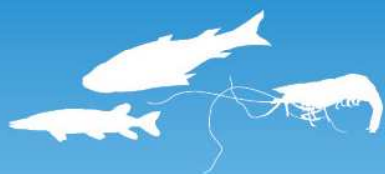

La collecte de lait de brebis a augmenté sur la campagne 2017-2018

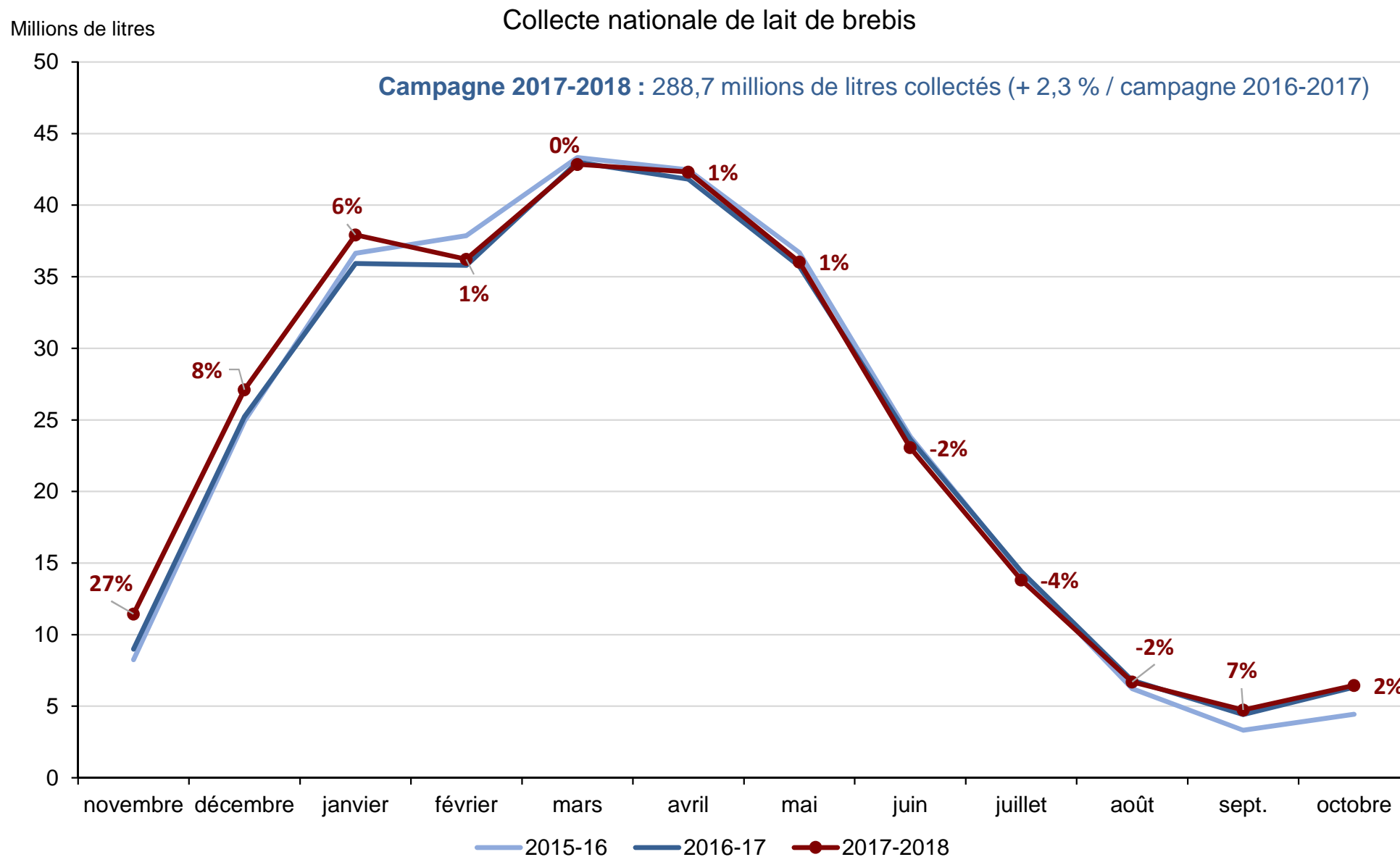

La collecte de lait de brebis a augmenté sur la campagne 2017-2018

Millions de litres

Collecte nationale de lait de brebis

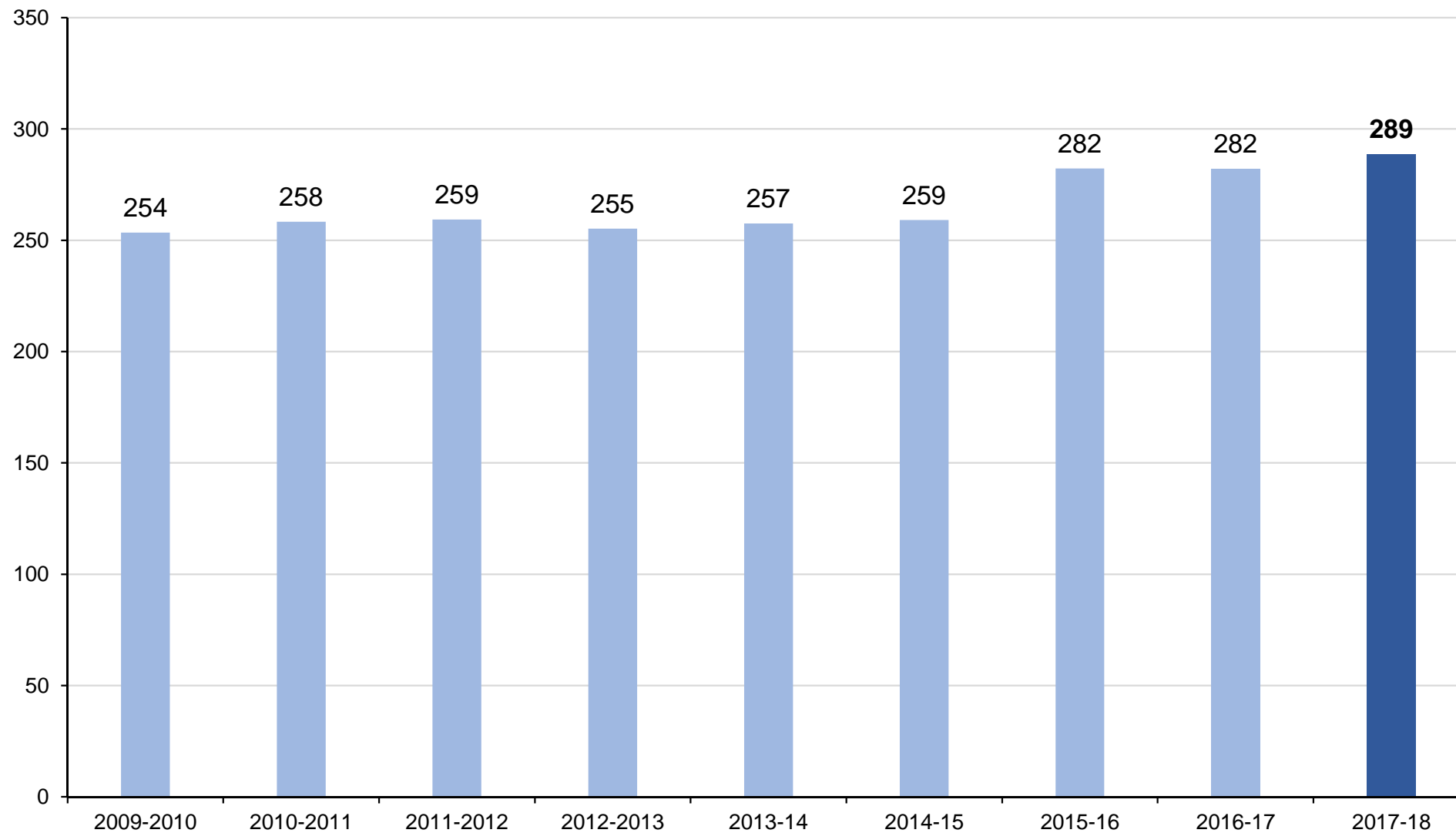

La collecte « hors bassins traditionnels » a bondi sur la campagne 2018

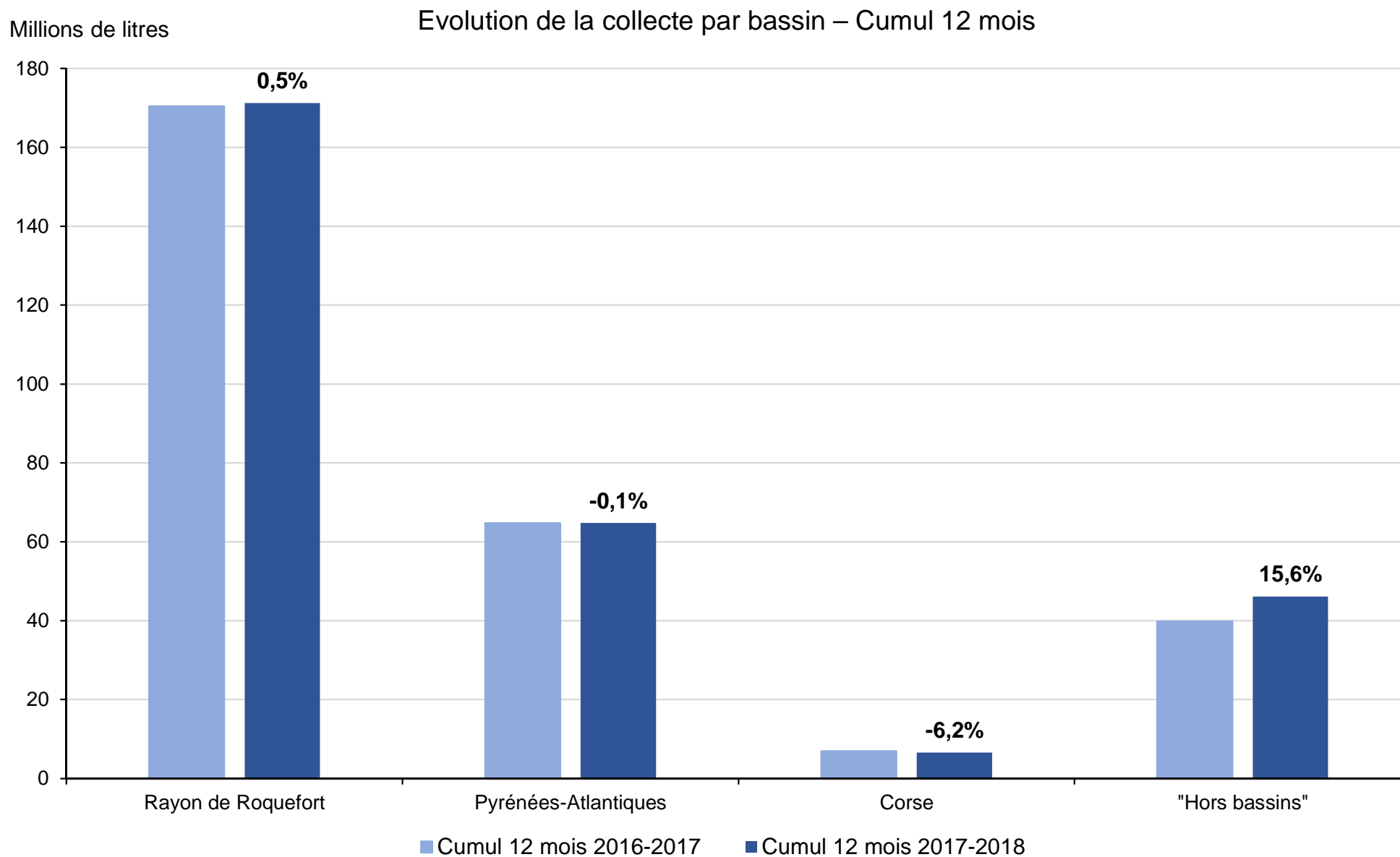

Les coûts de production sont orientés à la hausse

Ipampa Lait de brebis – base 100 en 2015

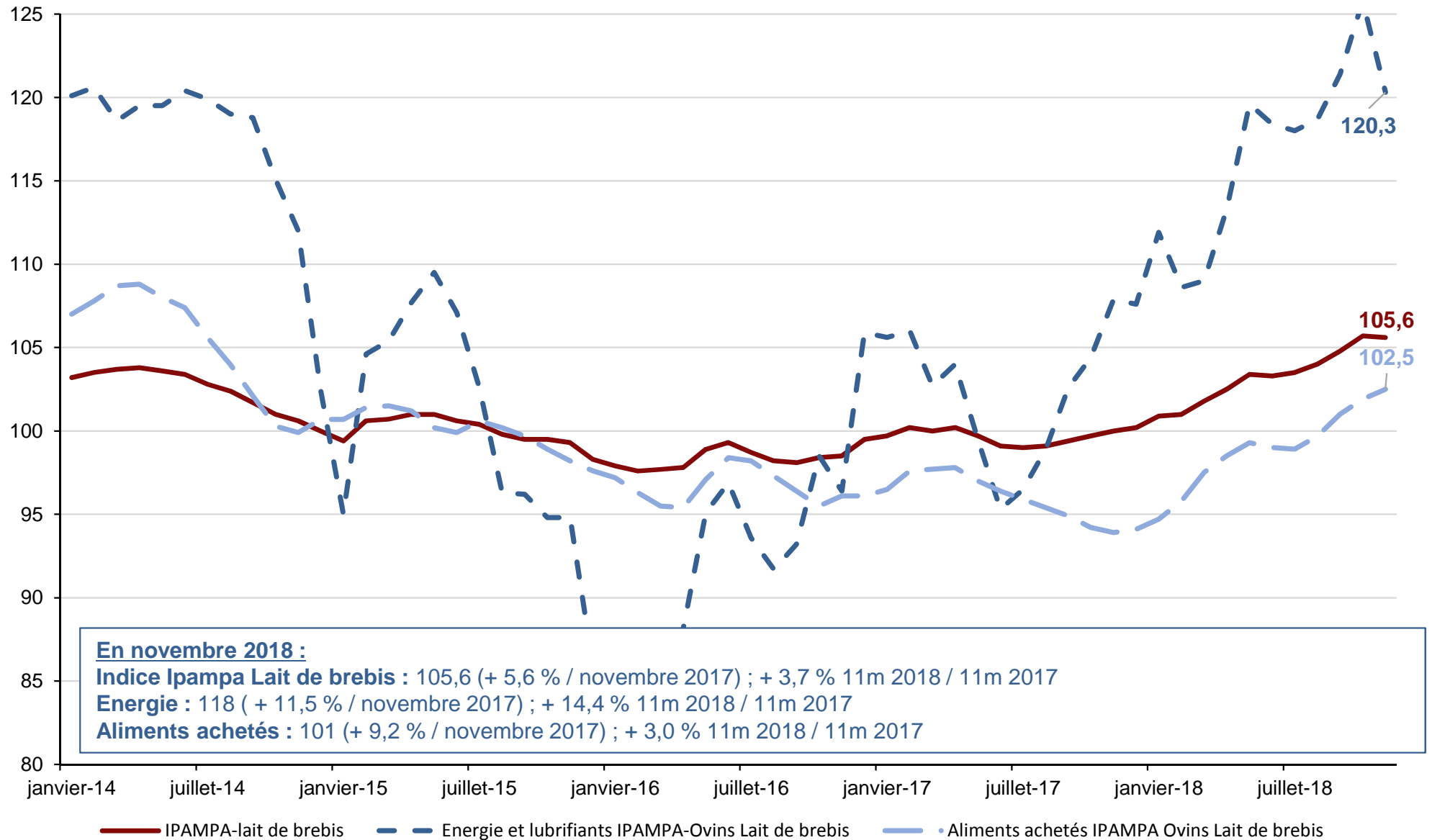

Les fabrications de fromages de brebis sont stables tandis que l'ultra-frais progresse toujours

Évolution des fabrications au lait de brebis - Cumuls 12 mois (2017-2018/2016-2017)

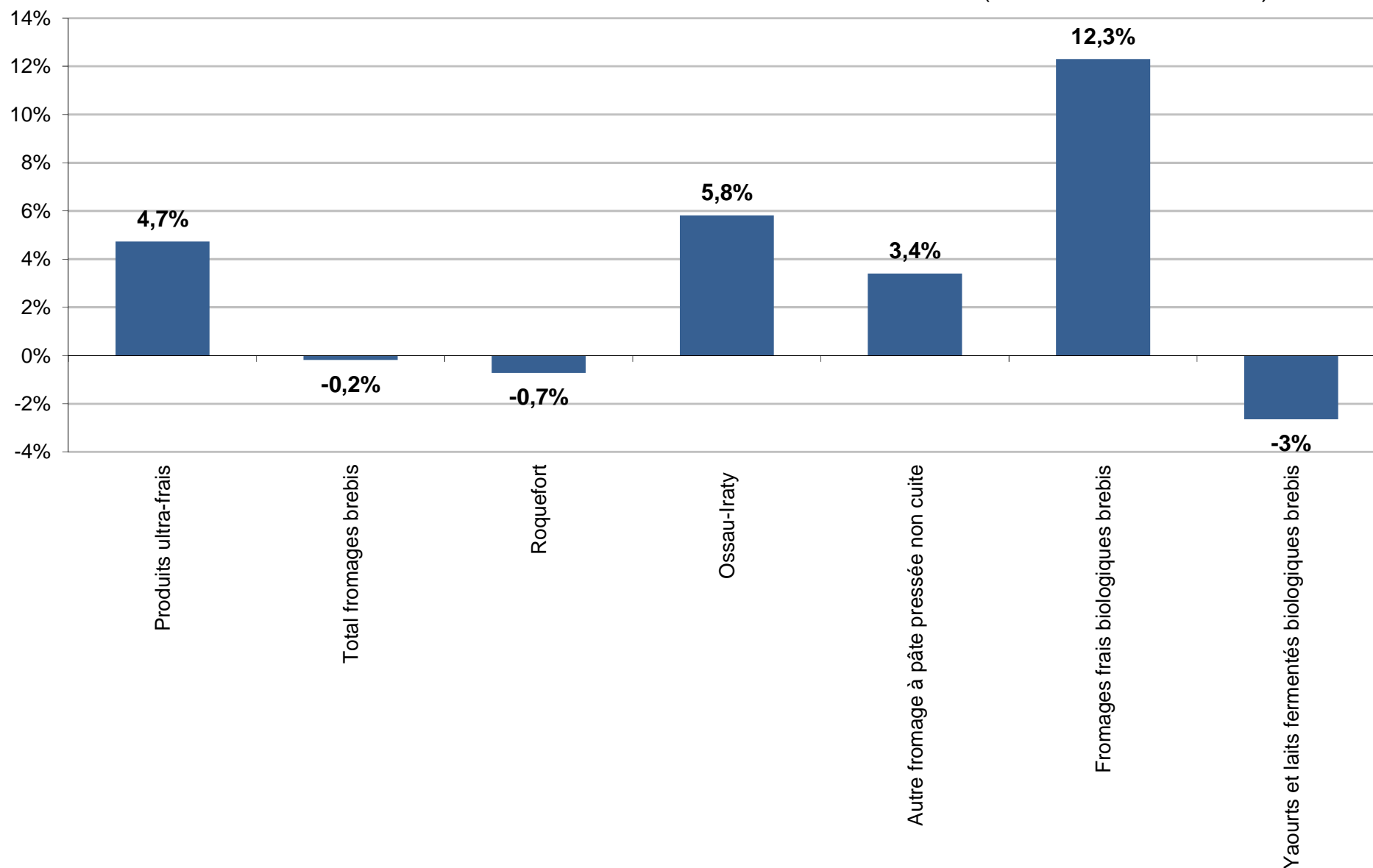

La hausse des achats en fromages de brebis s'est poursuivie, mais moins fortement qu'en 2017

Évolution des achats des ménages en fromages de brebis (12P 2018 / 12P 2017)

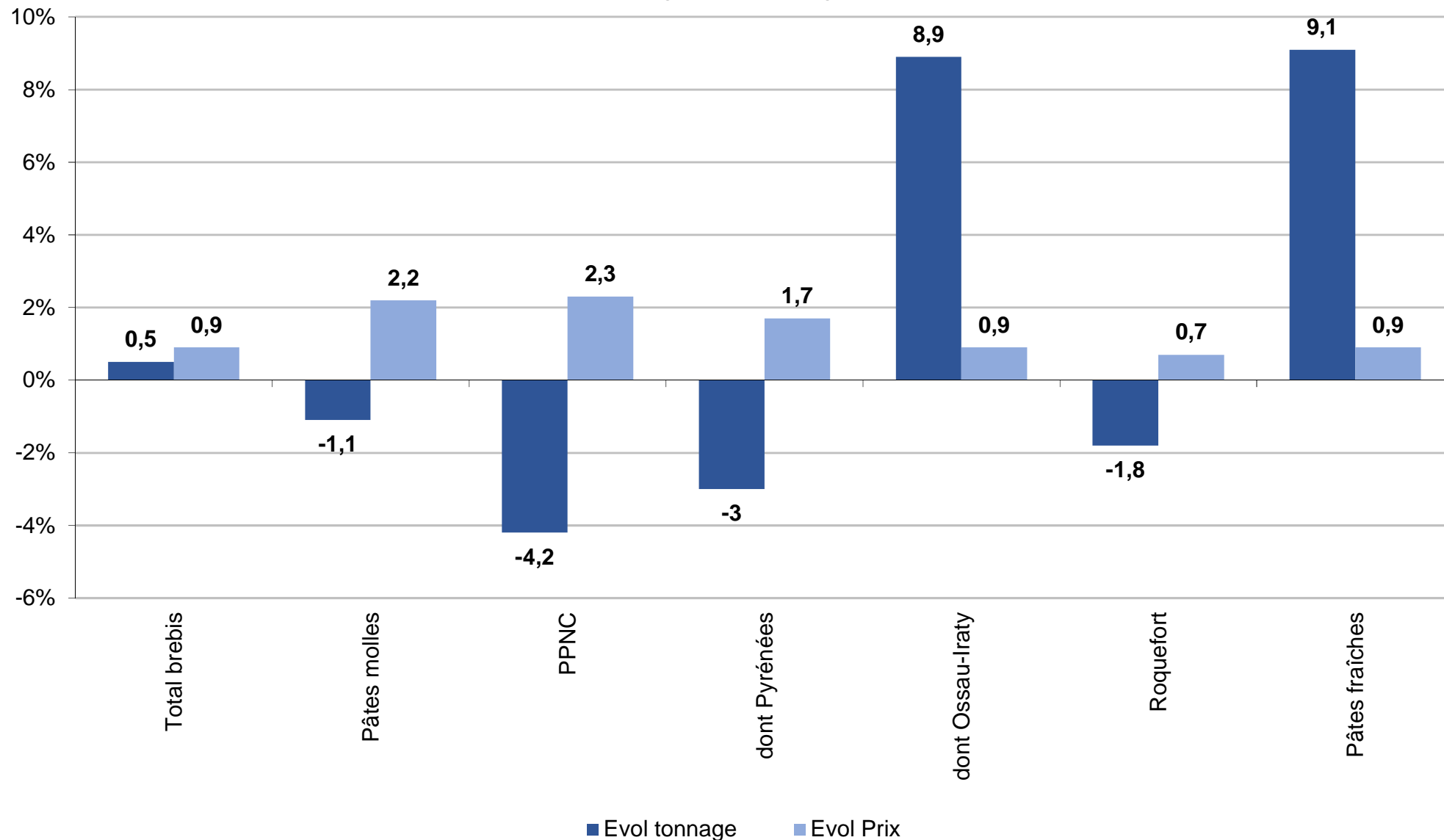

Lait de chèvre

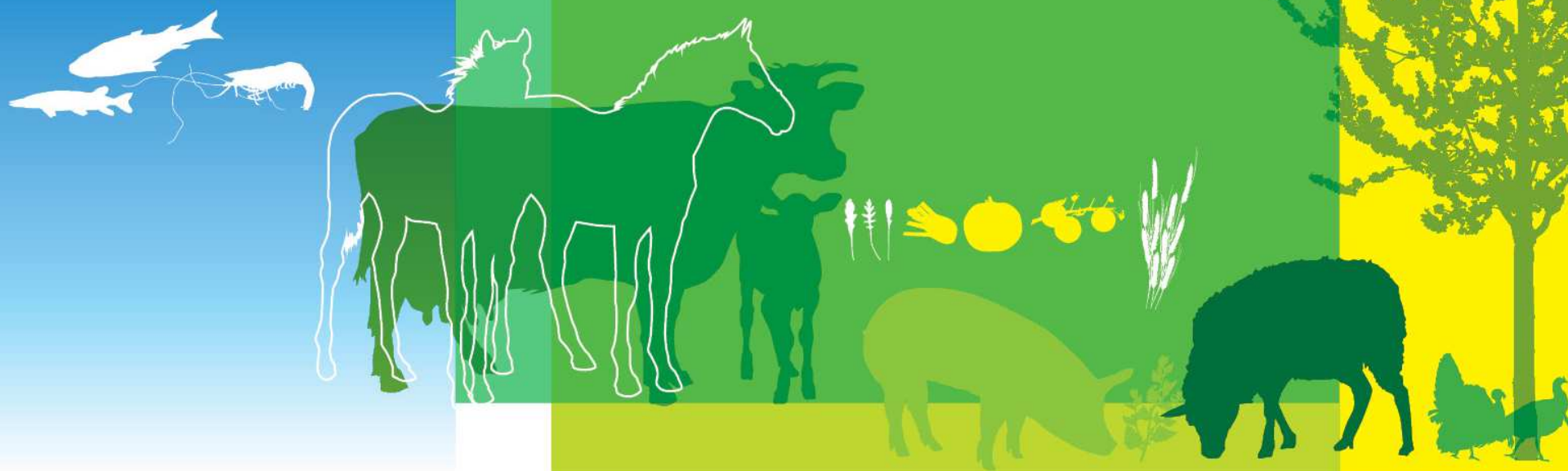

La collecte de lait de chèvre en forte hausse sur 10 mois...

Millions de litres

Collecte de lait de chèvre

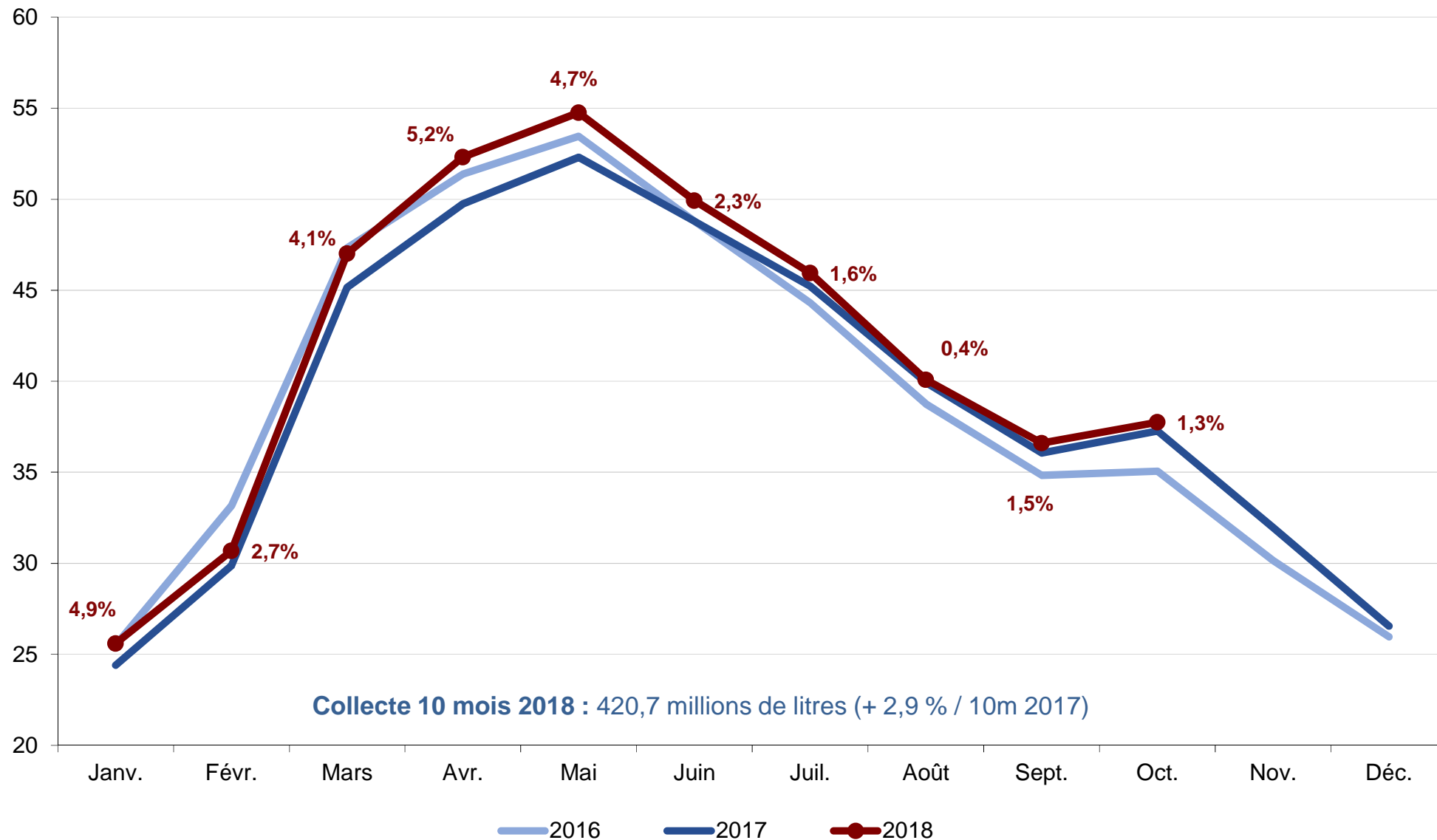

...mais un probablement tassement sur les 2 derniers mois

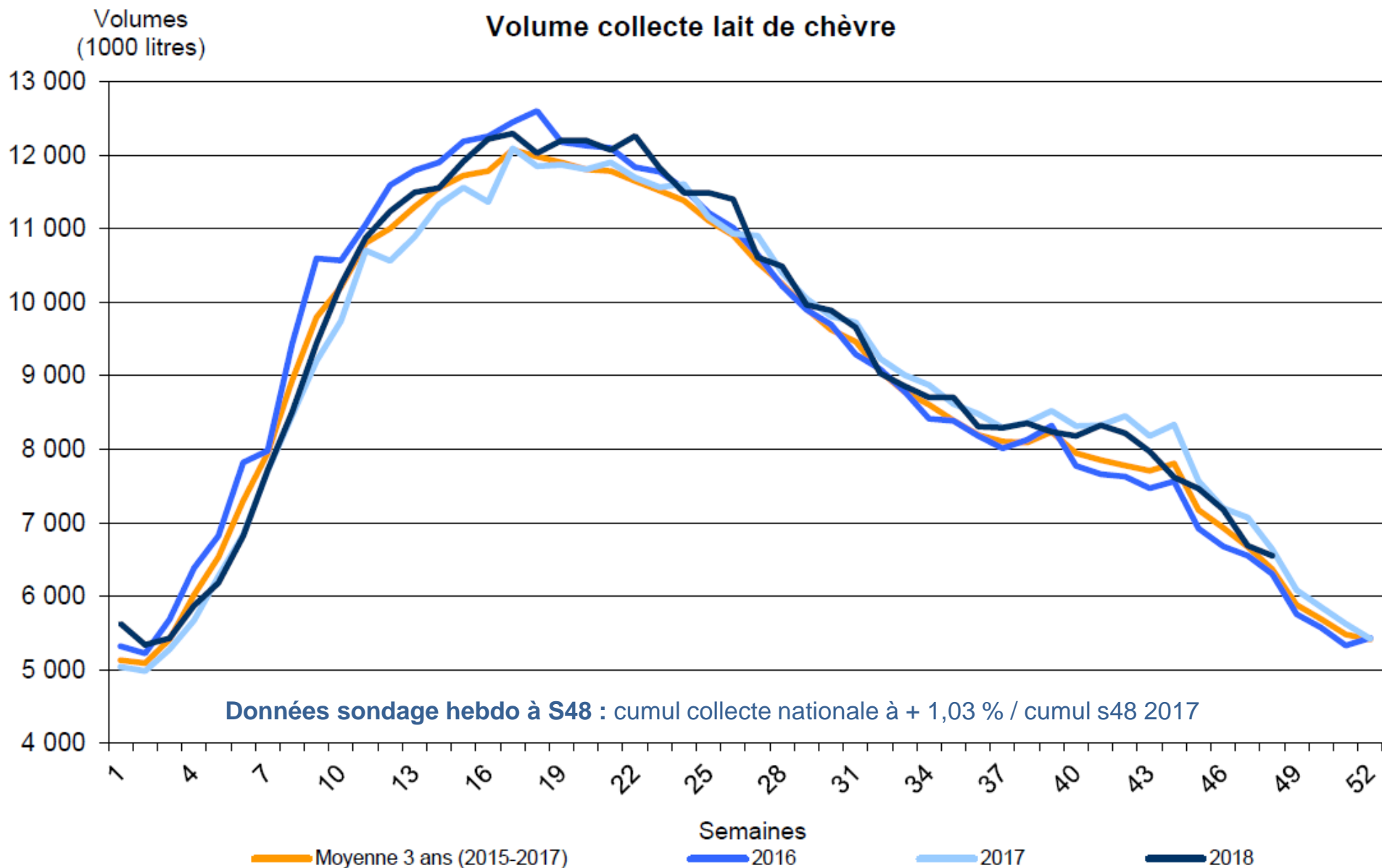

Les importations chutent à la fin de l'été

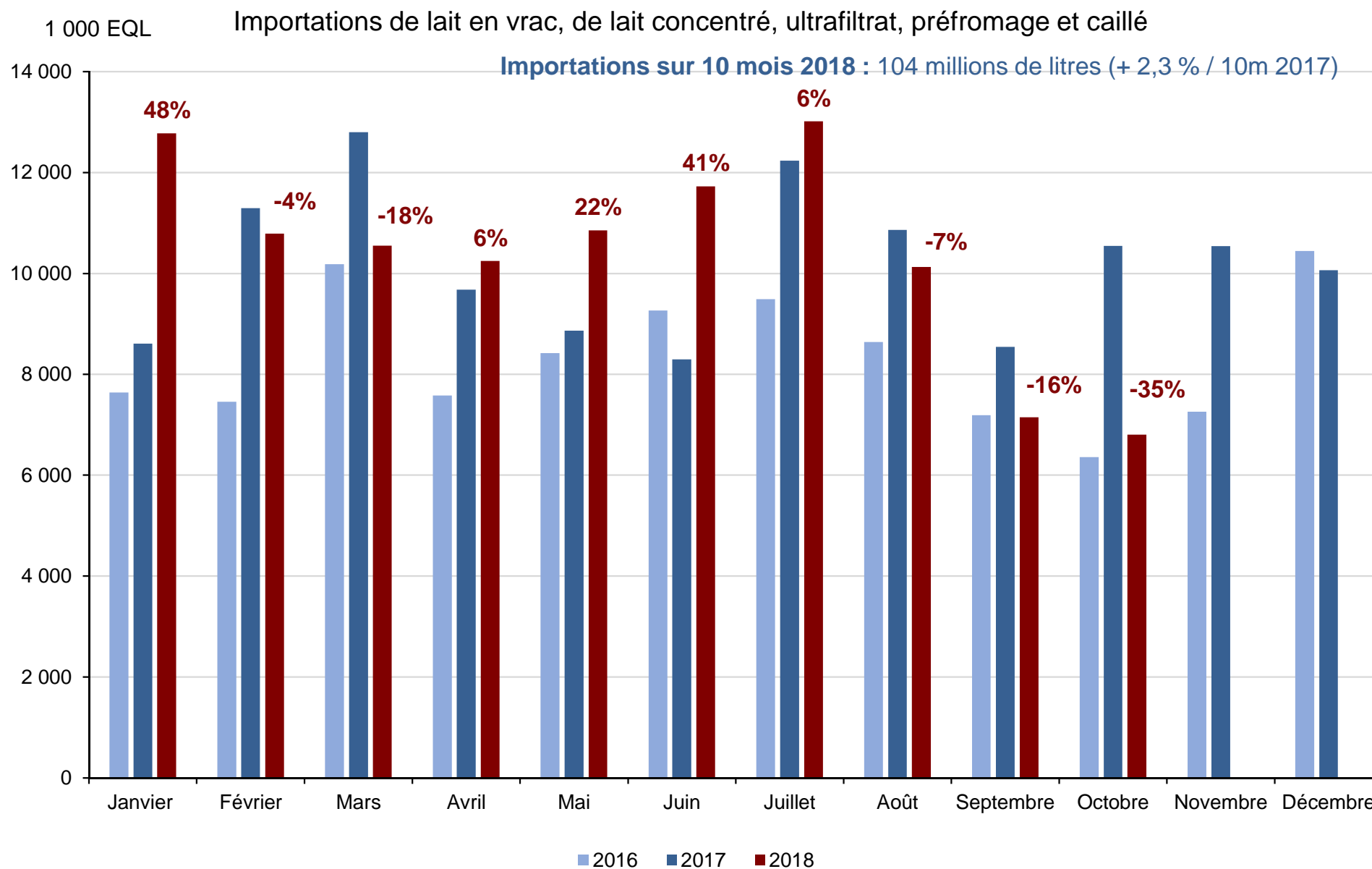

La collecte espagnole chute depuis juillet

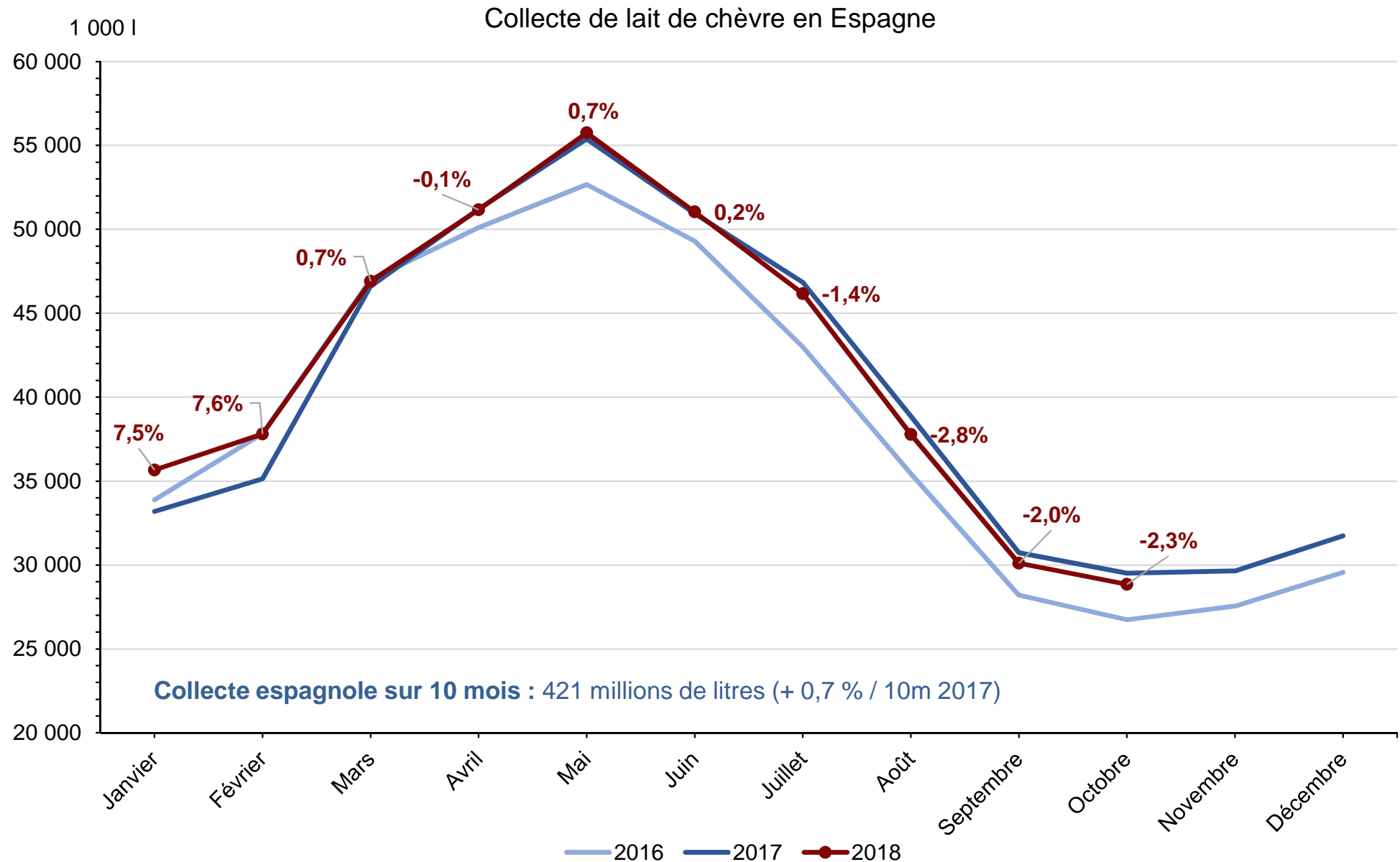

Les fabrications sont dynamiques sur 10 mois

Évolution des fabrications au lait de chèvre - Cumul 10 mois 2018/2017

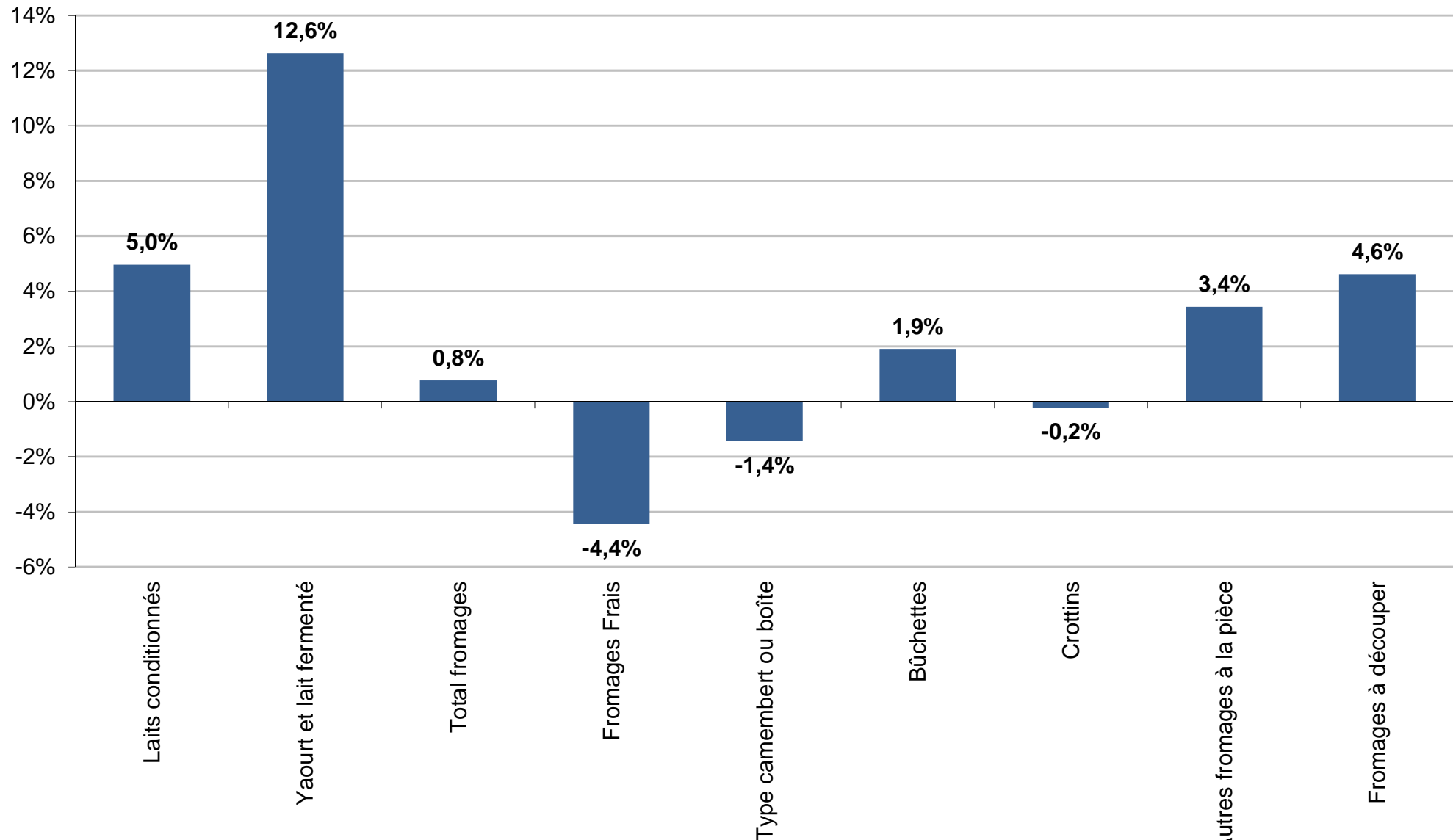

Les stocks diminuent fortement à la fin de l'été

Stocks de produits de report caprins

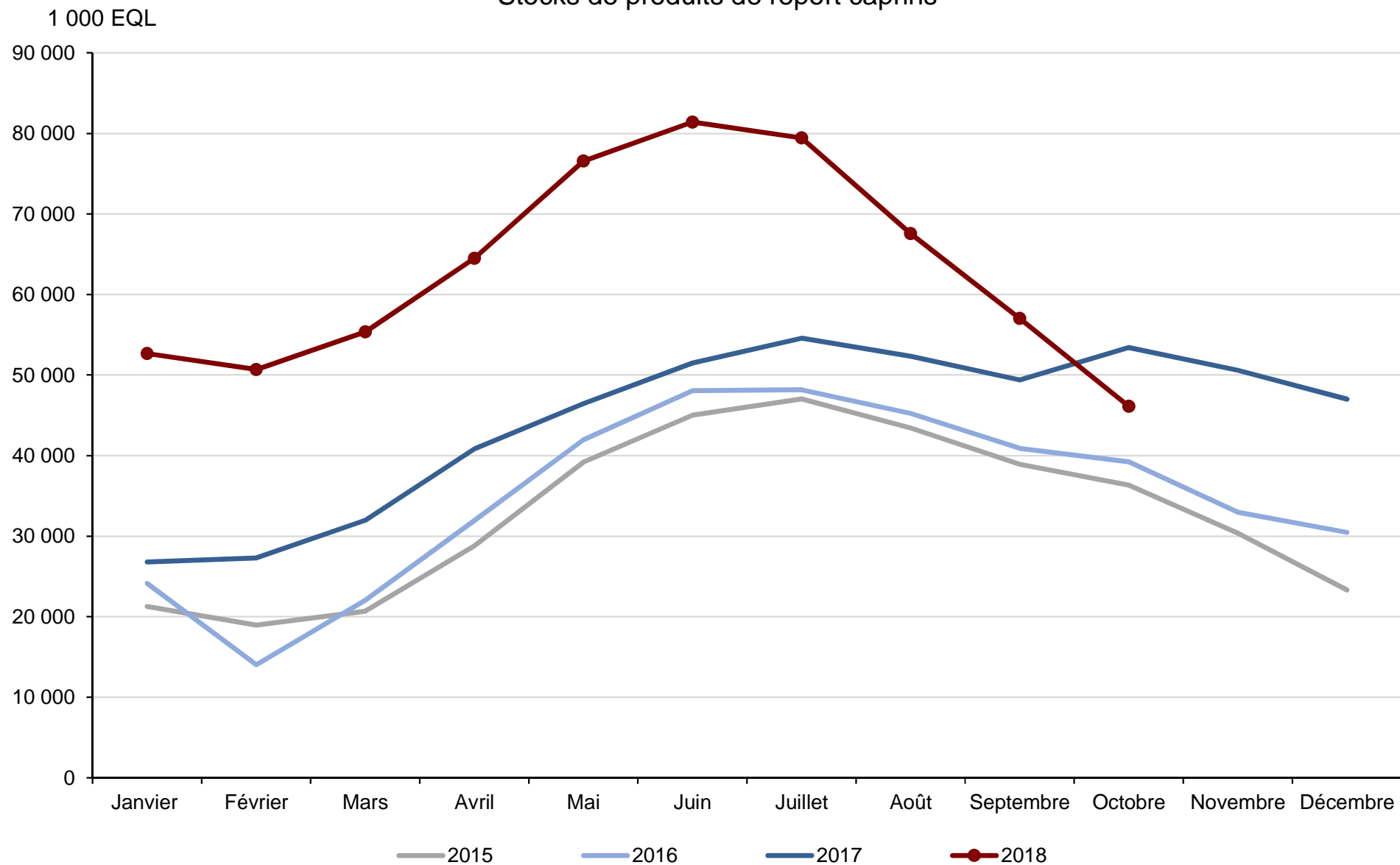

Les stocks restent en dessous de leur niveau d'équilibre

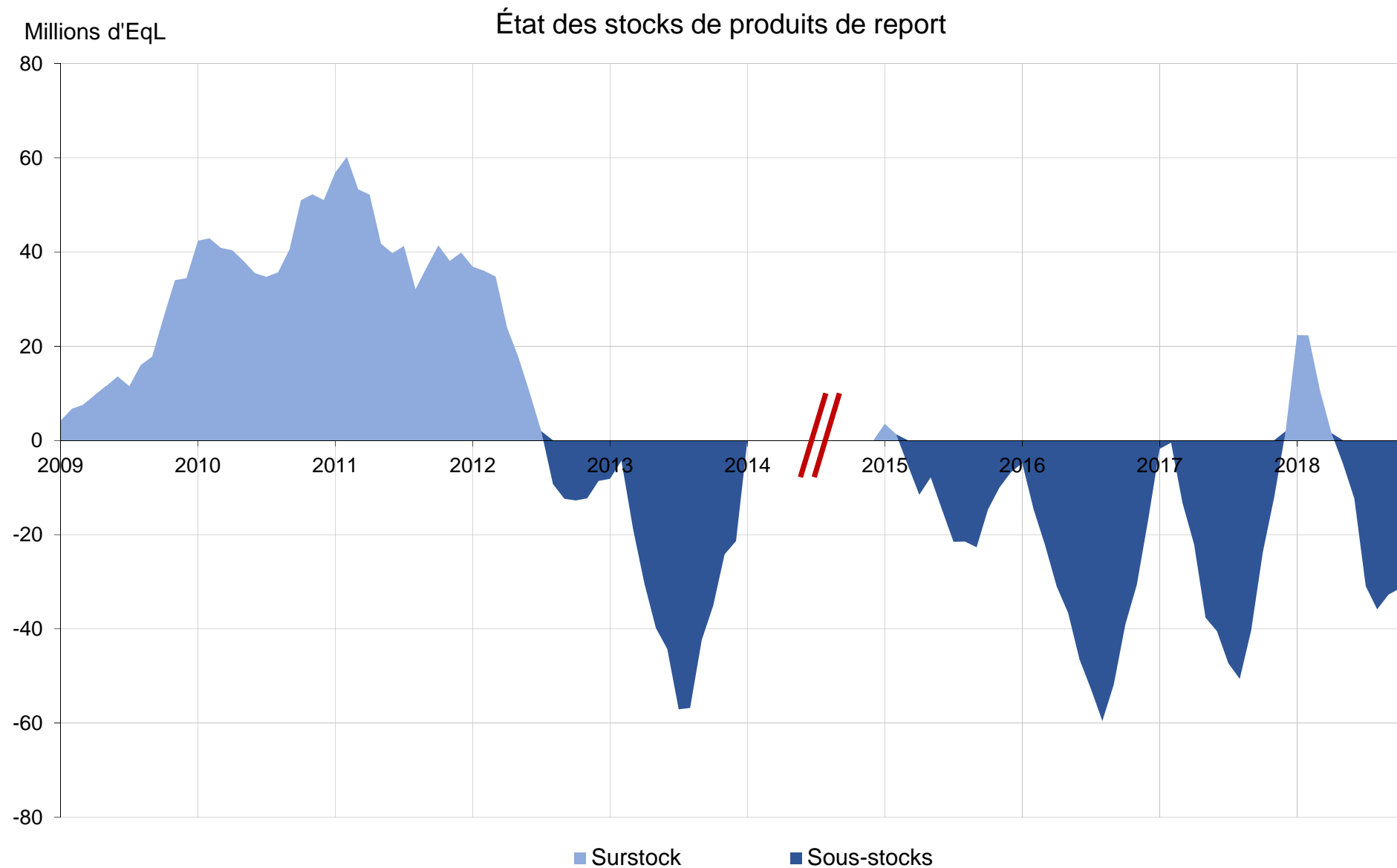

Les coûts de production ont été en augmentation en 2018

Ipampa Lait de chèvre – base 100 en 2015

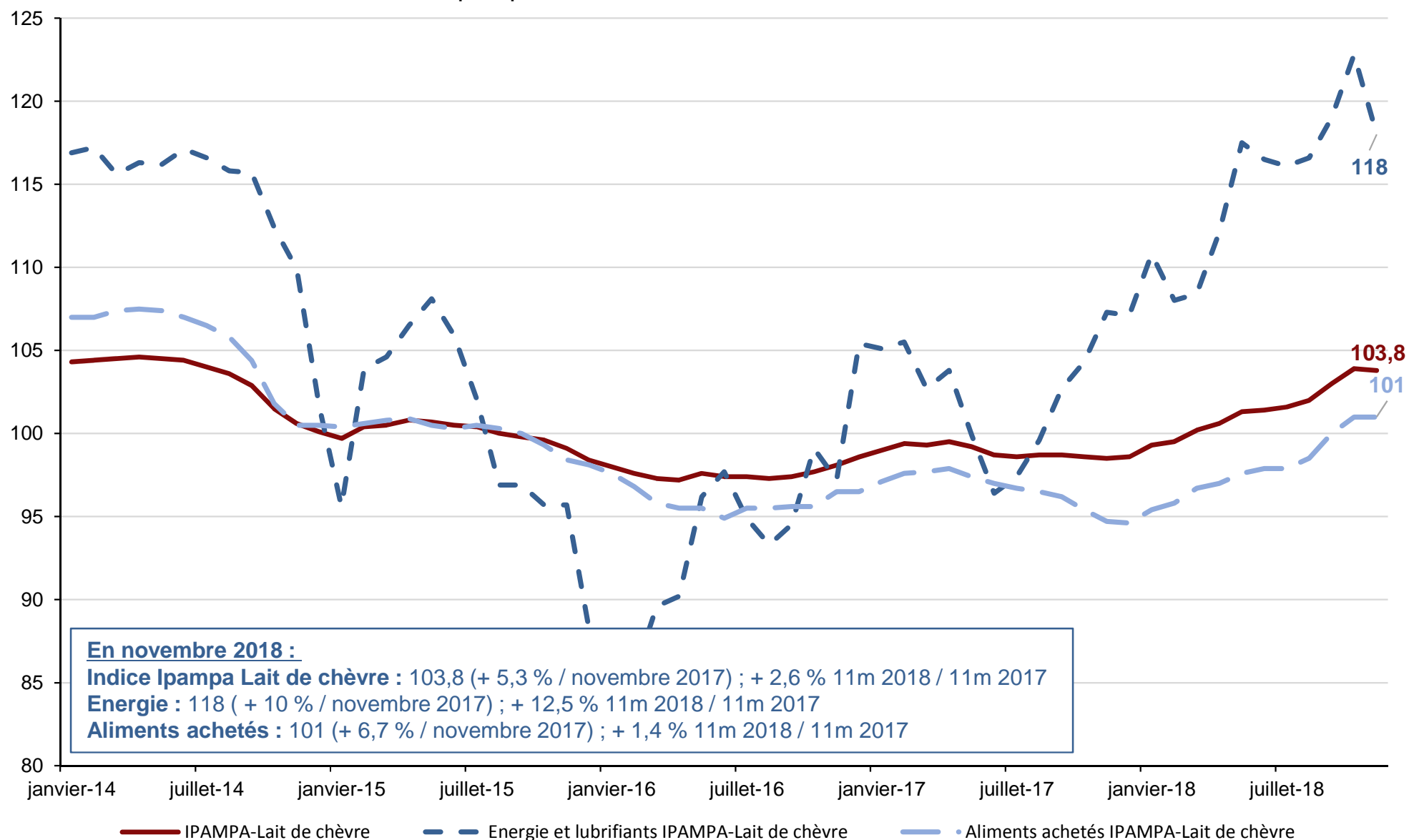

Le prix du lait de chèvre a peu évolué par rapport à 2017

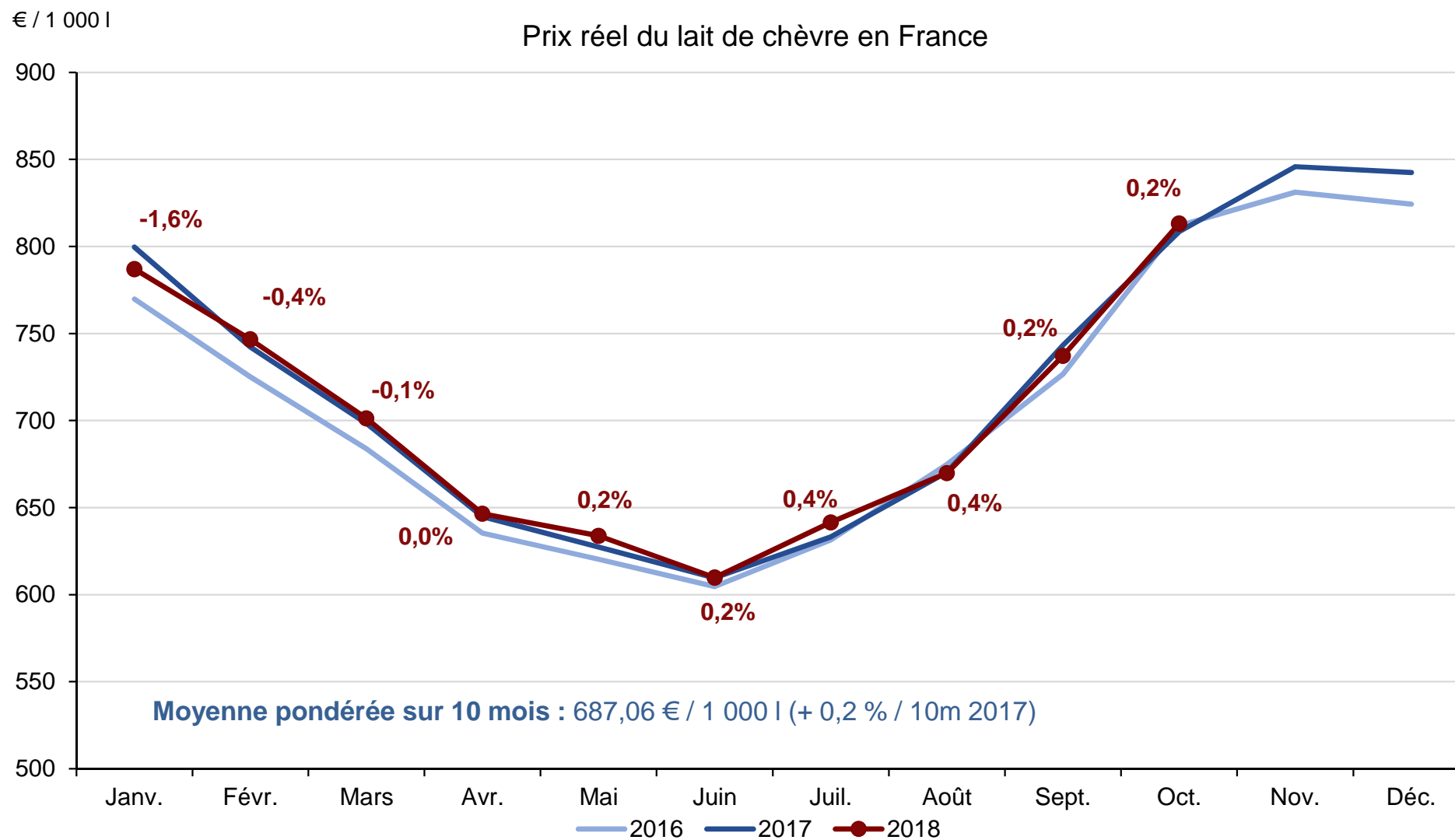

Les achats en fromages de chèvre progressent toujours, portés par la buchette

Évolution des achats des ménages en fromages de chèvre (12P 2018 / 12P 2017)

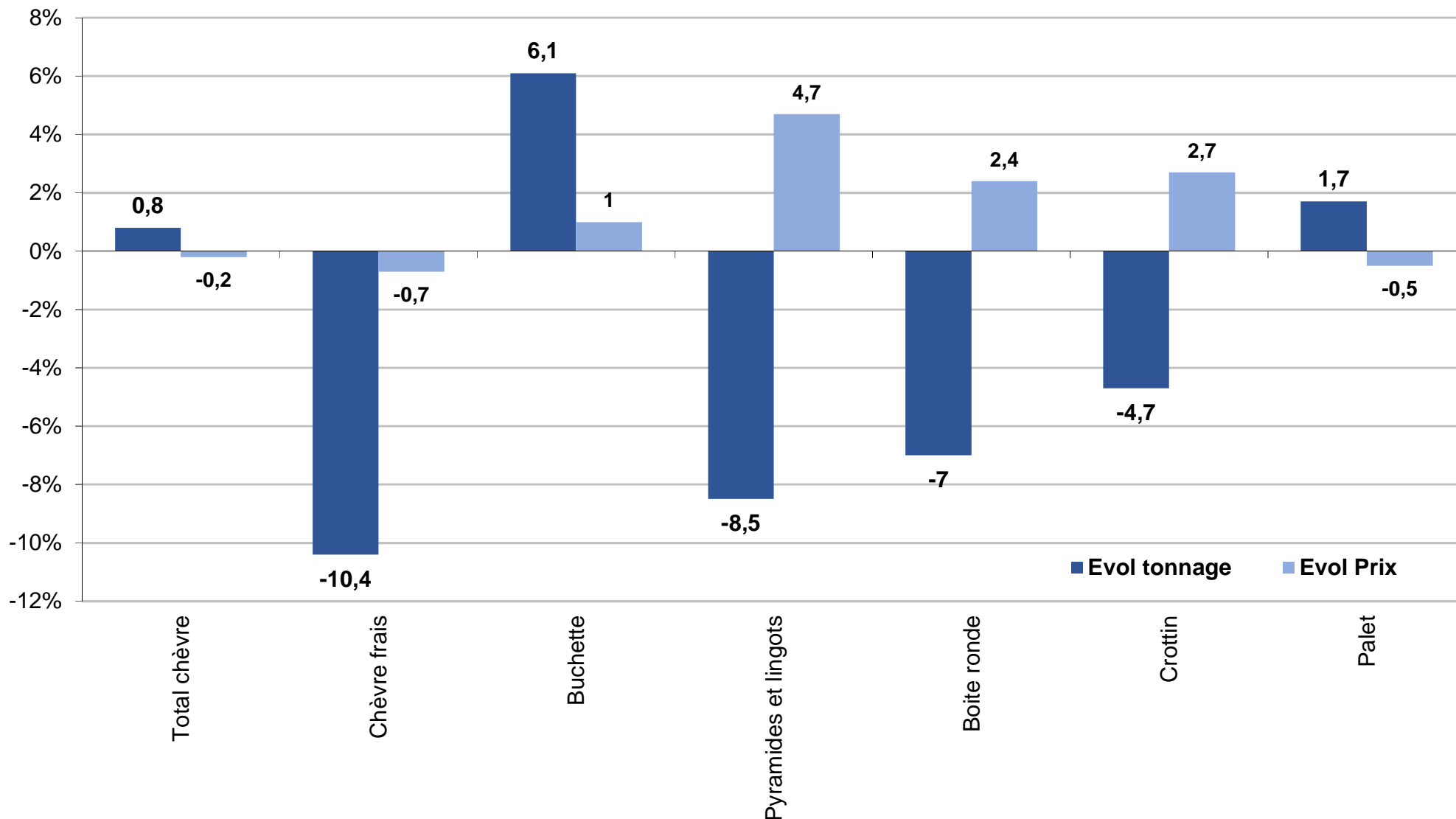

Source : FranceAgriMer d'après Kantar Worldpanel

Lait de vache biologique : l'enjeu de l'équilibre offre-demande

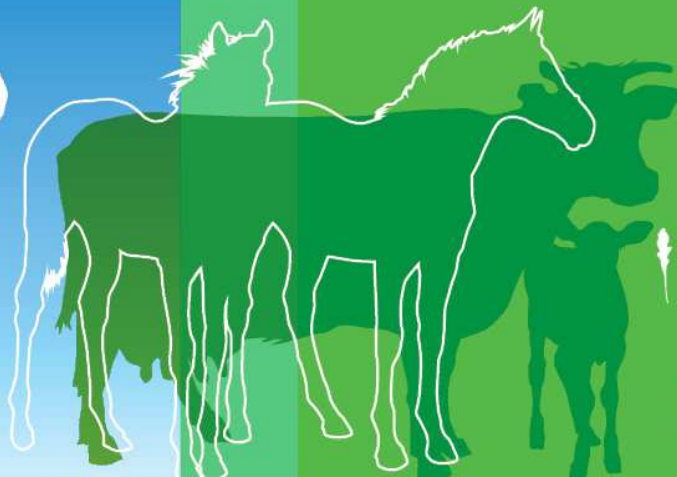
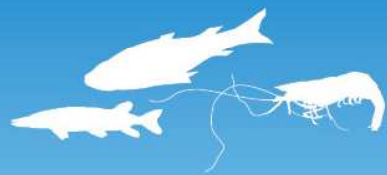

La collecte de lait de vache bio atteint un niveau record...

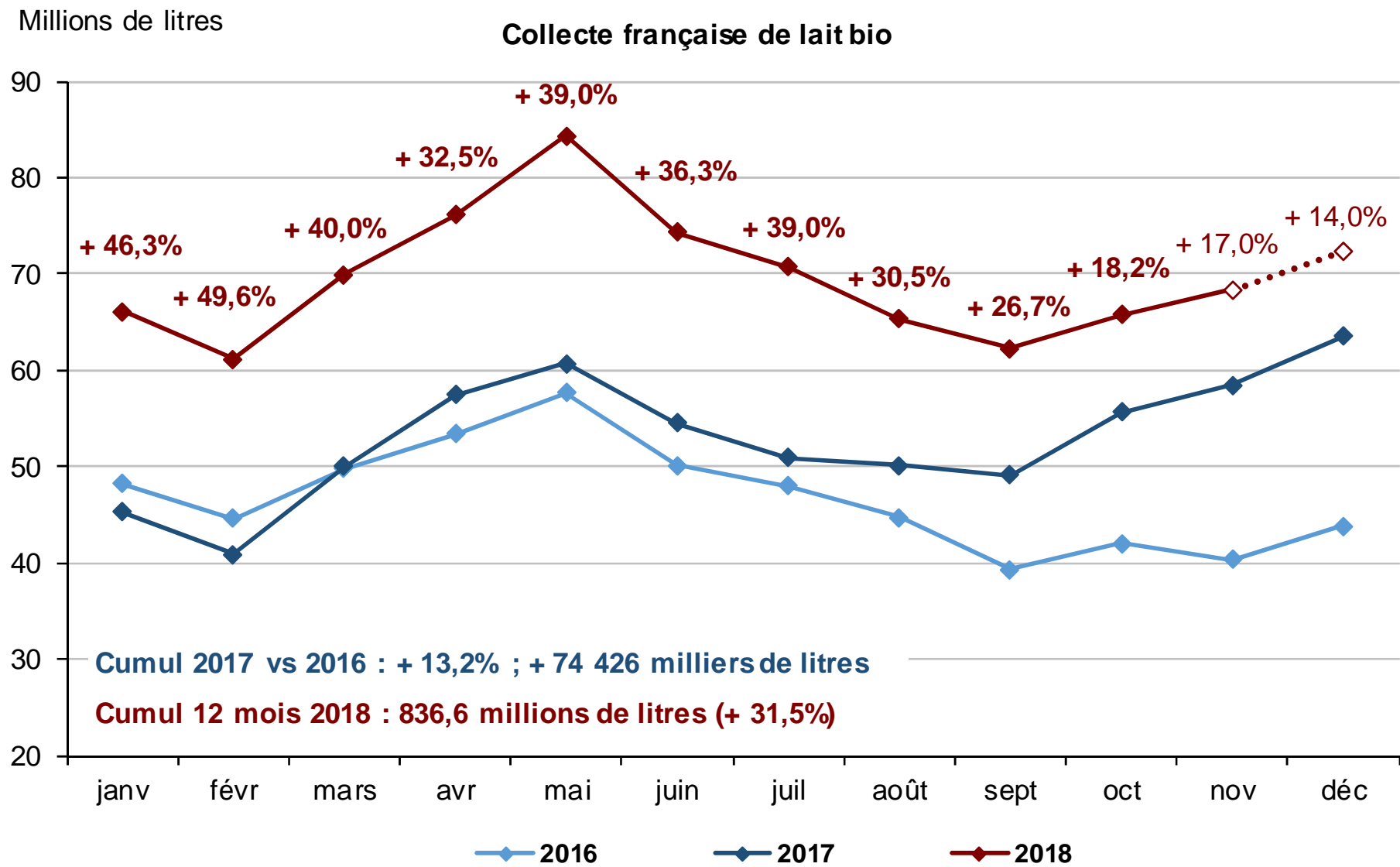

... et entraine un développement des fabrications de l'ensemble des produits laitiers bio

Fabrications de produits laitiers bio (10 mois 18/17)

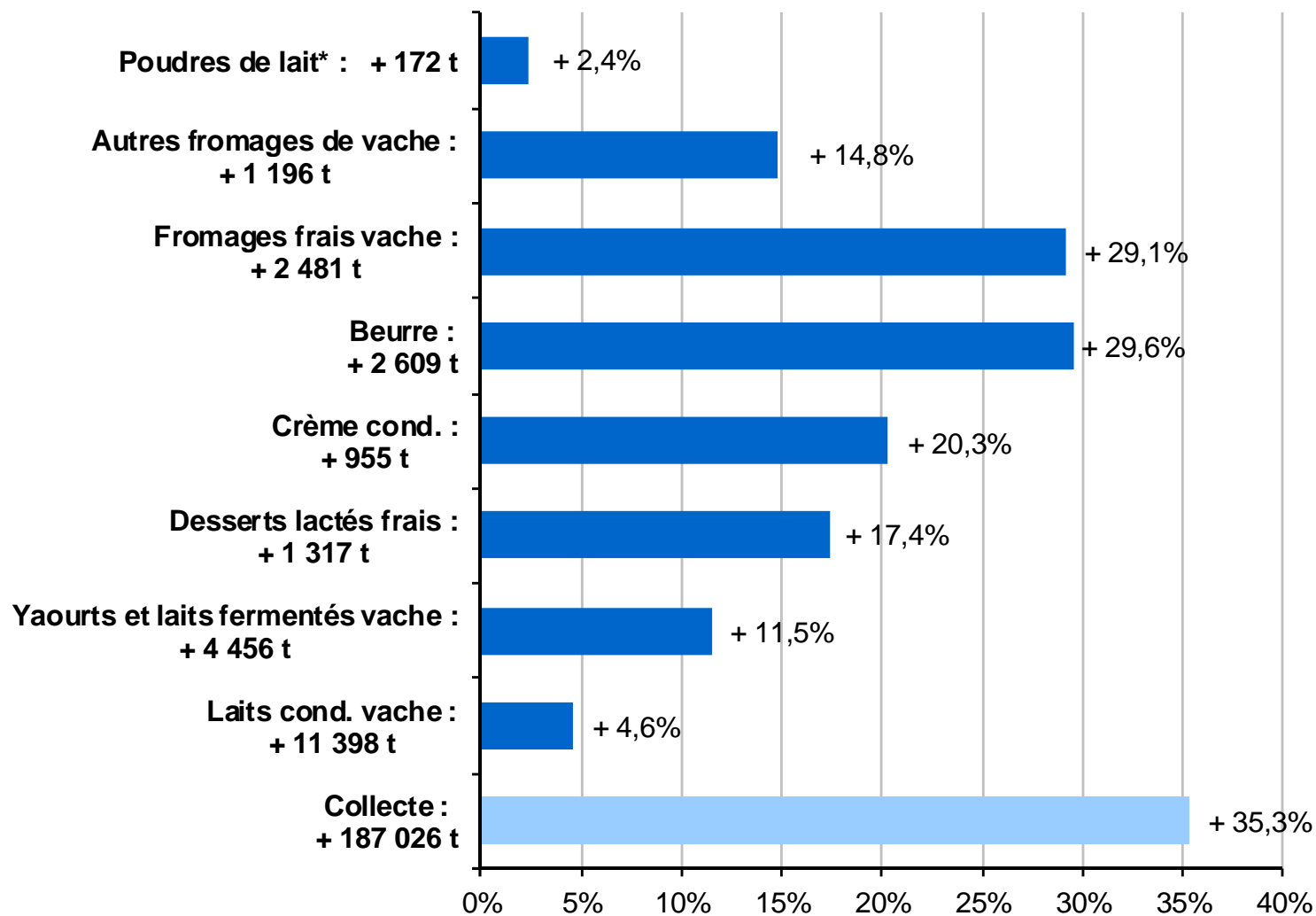

* Poudres séchées dans le mois

Estimation du taux de lait bio utilisé

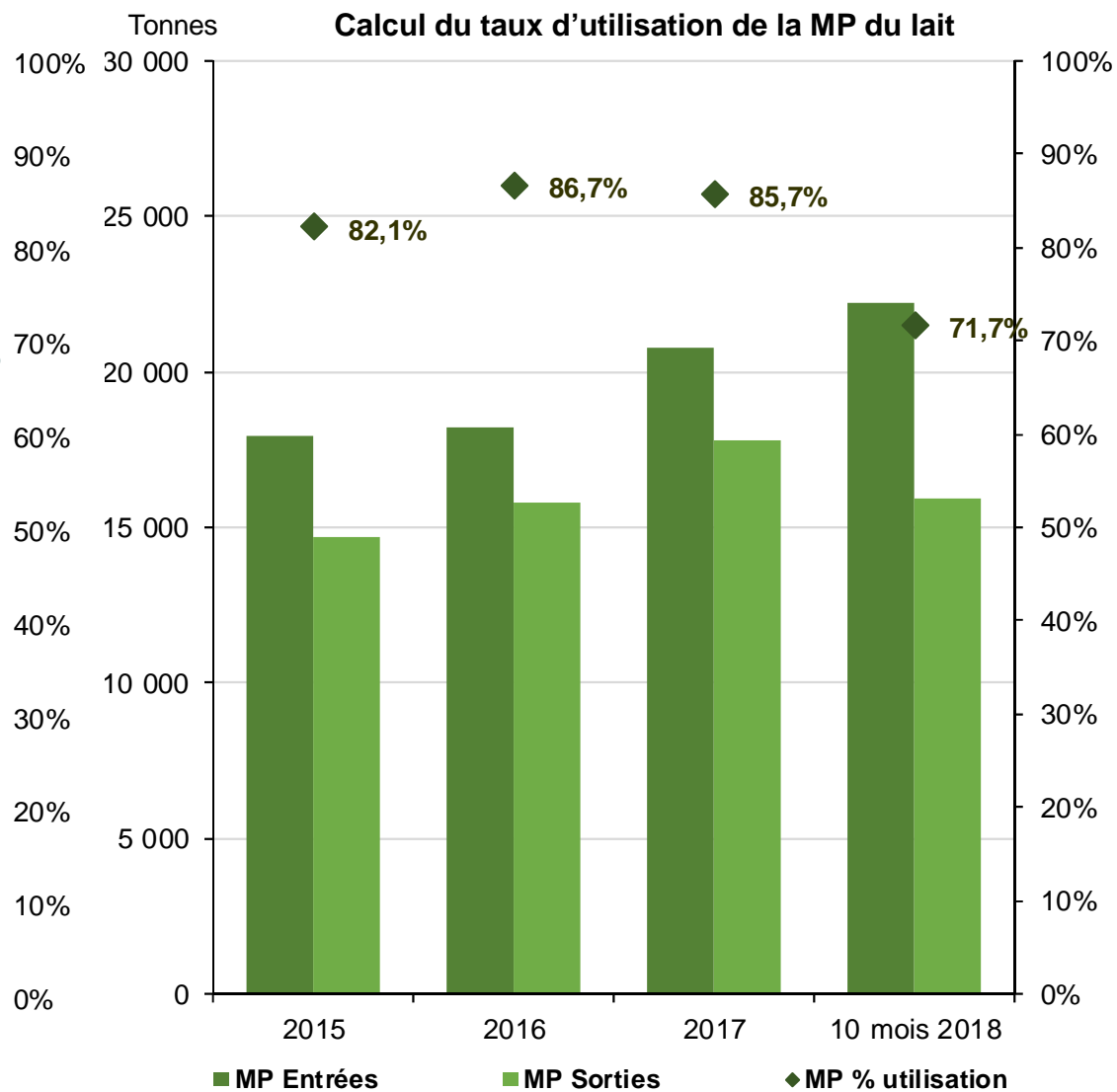
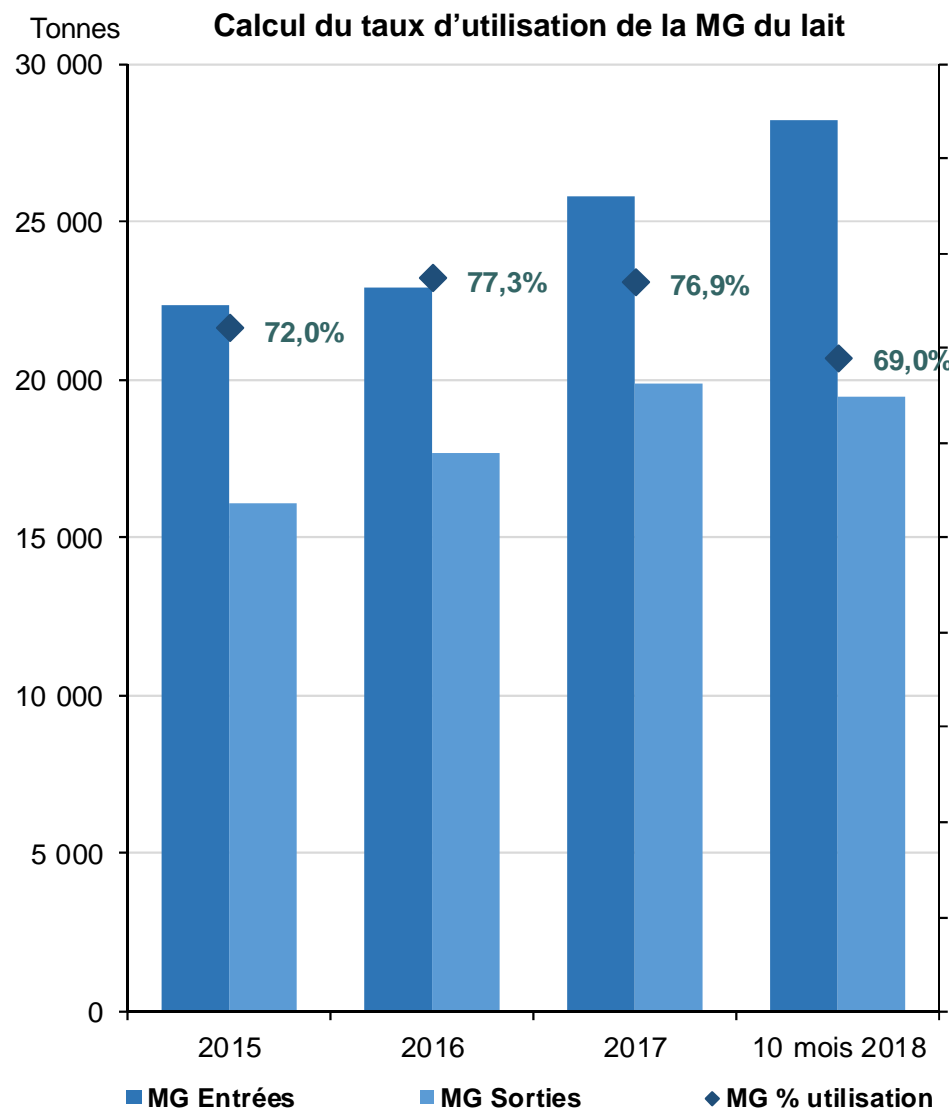

La consommation à domicile poursuit son essor et permet d'absorber la hausse de la production...

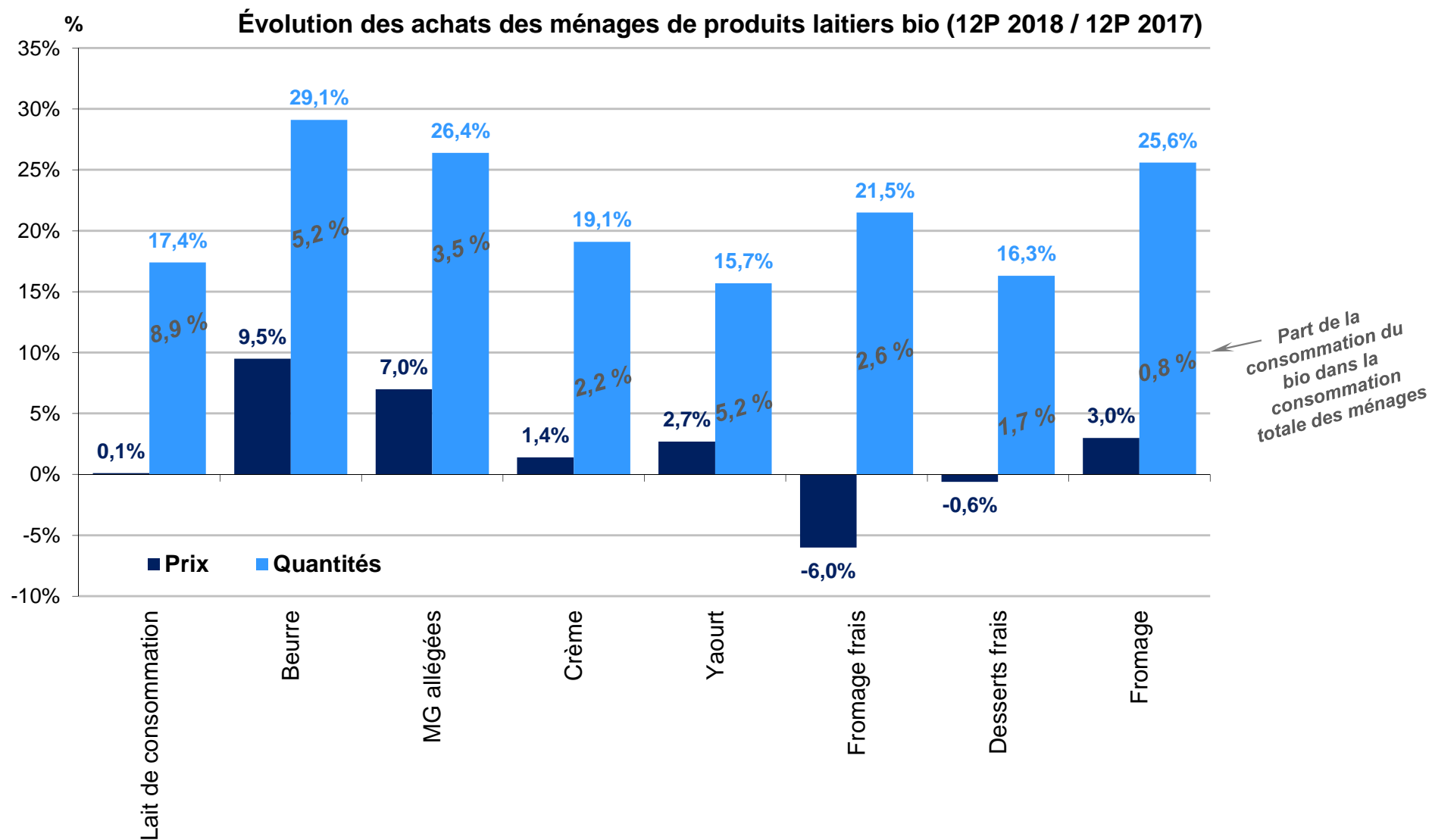

... limitant le repli du prix du lait bio réel payé au producteur

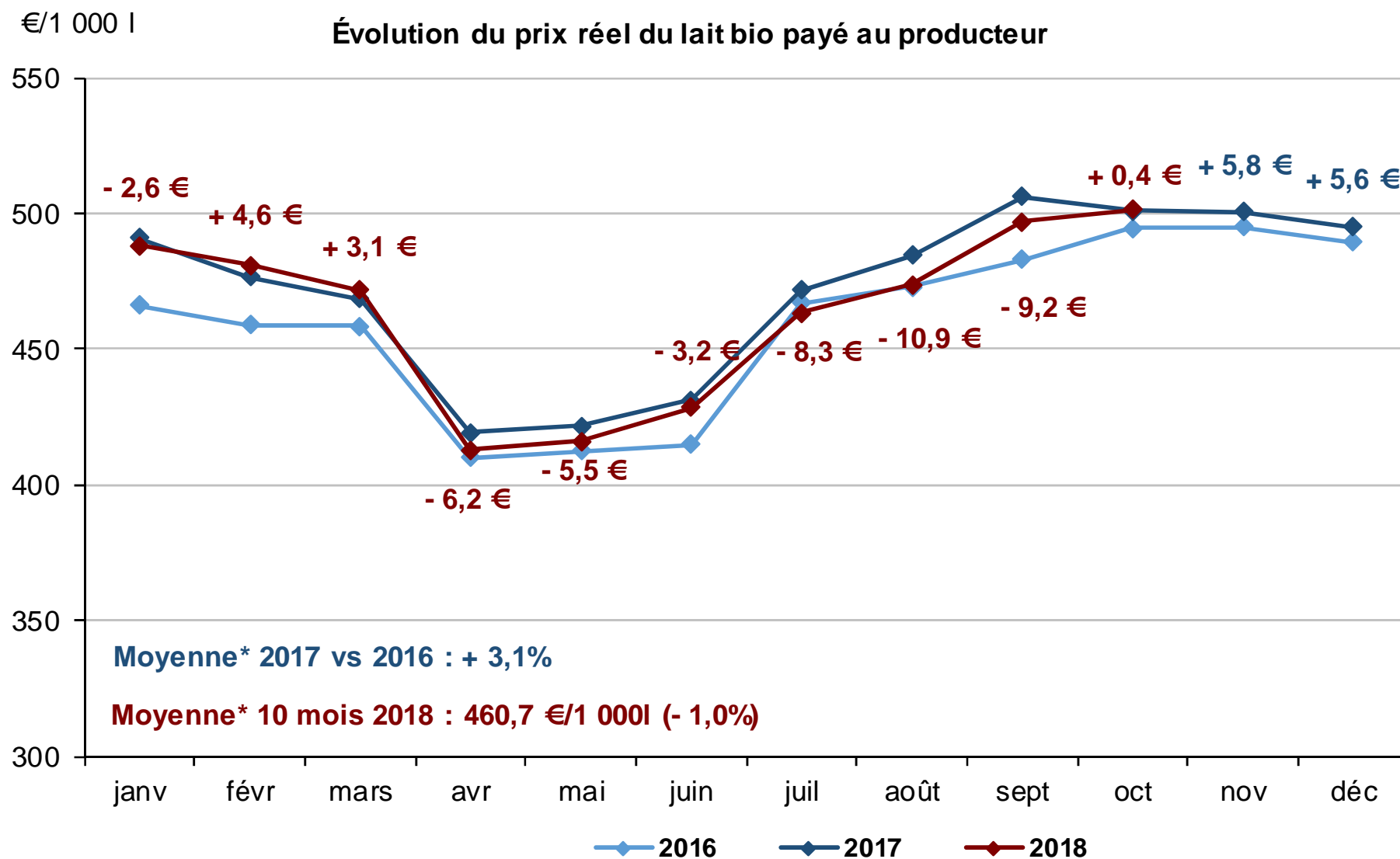

Prix du lait bio standard payé aux producteurs

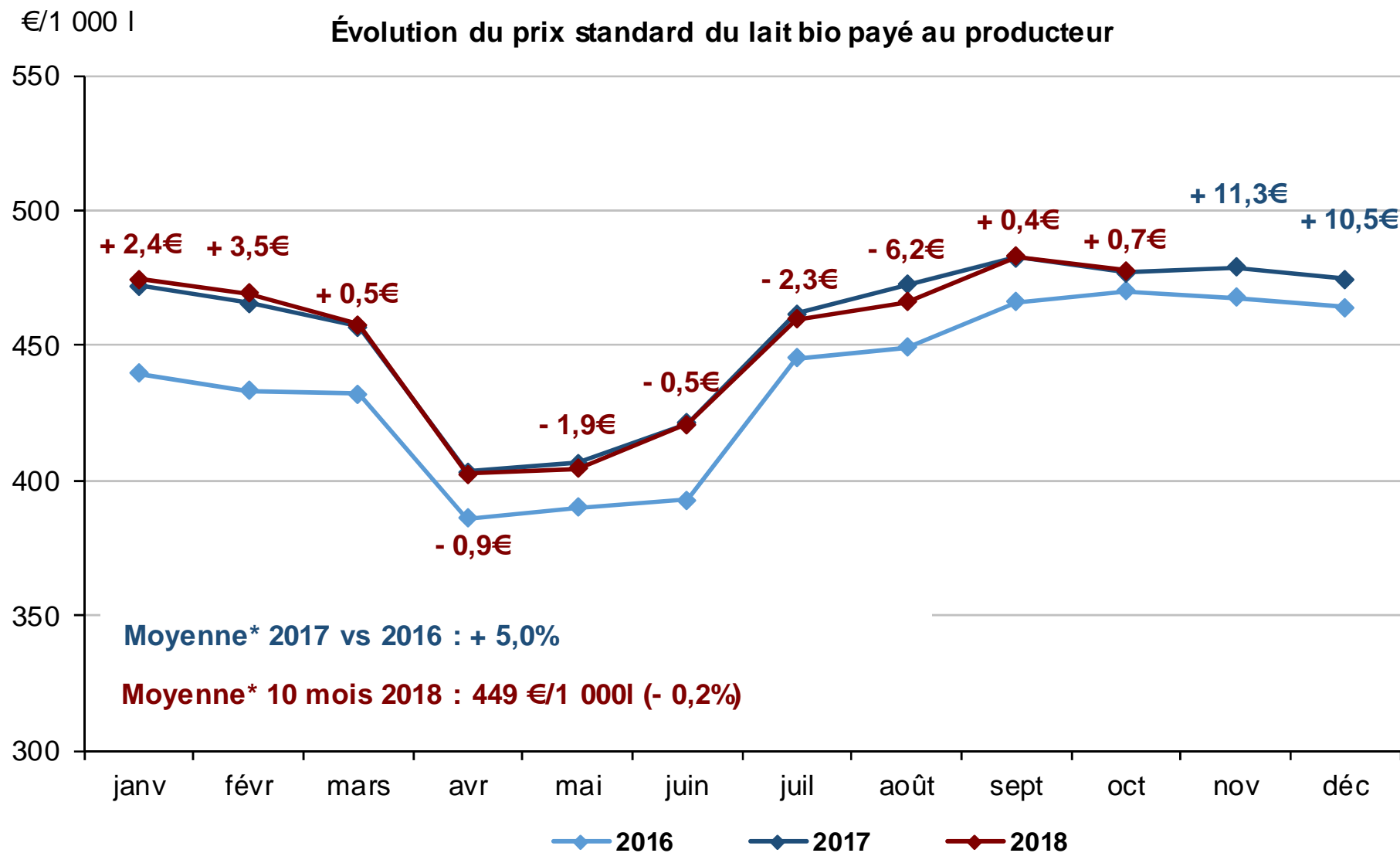

Lait de vache conventionnel

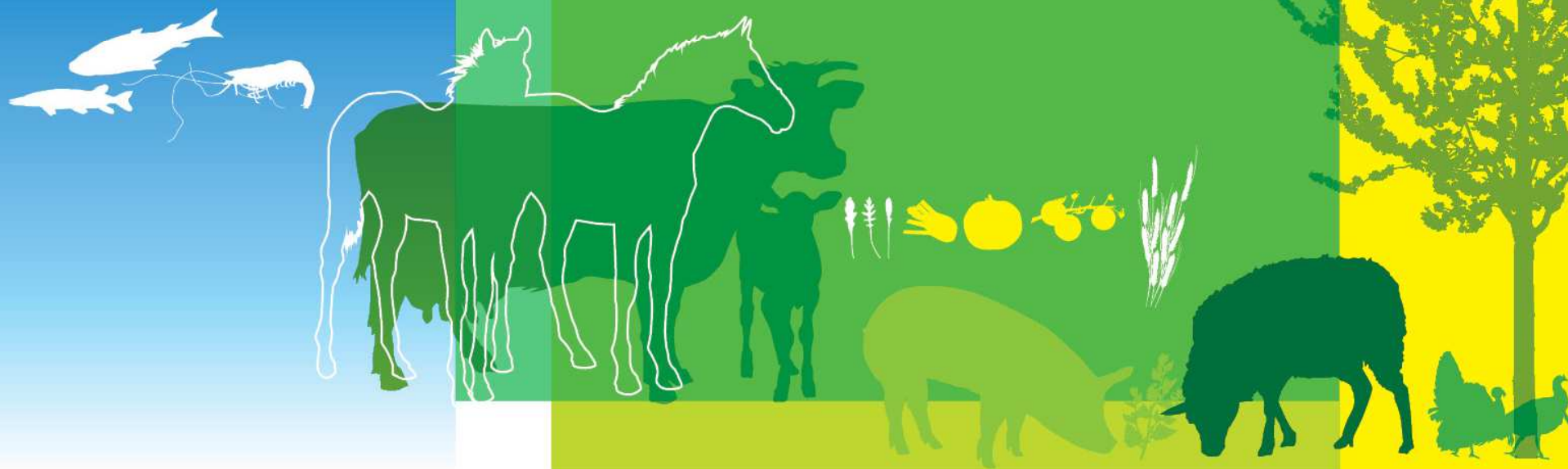

La collecte de lait de vache « mondiale » a poursuivi sa progression, sauf en Australie

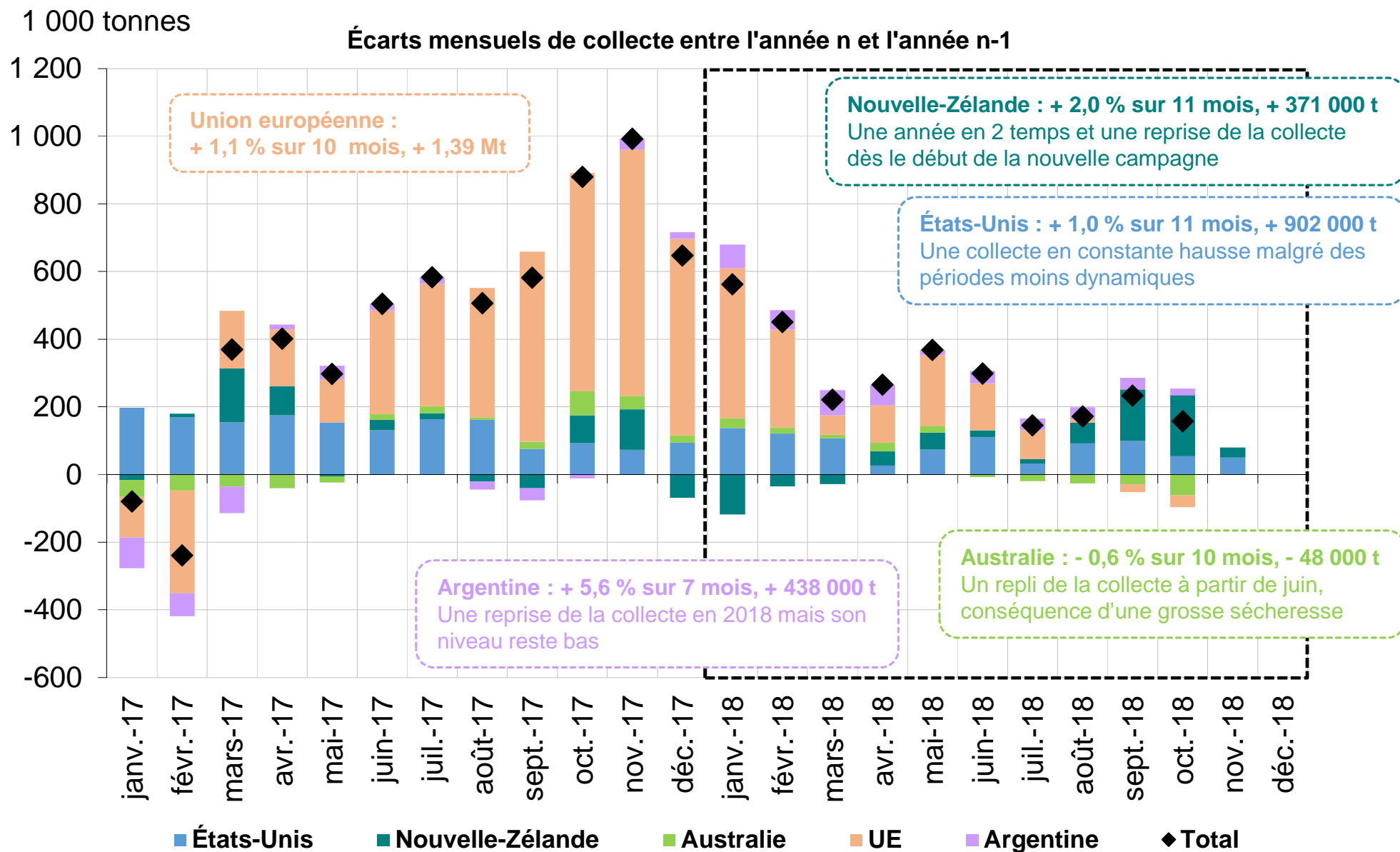

La collecte dans l'Union européenne s'est stabilisée par rapport à 2017 à partir du mois d'août

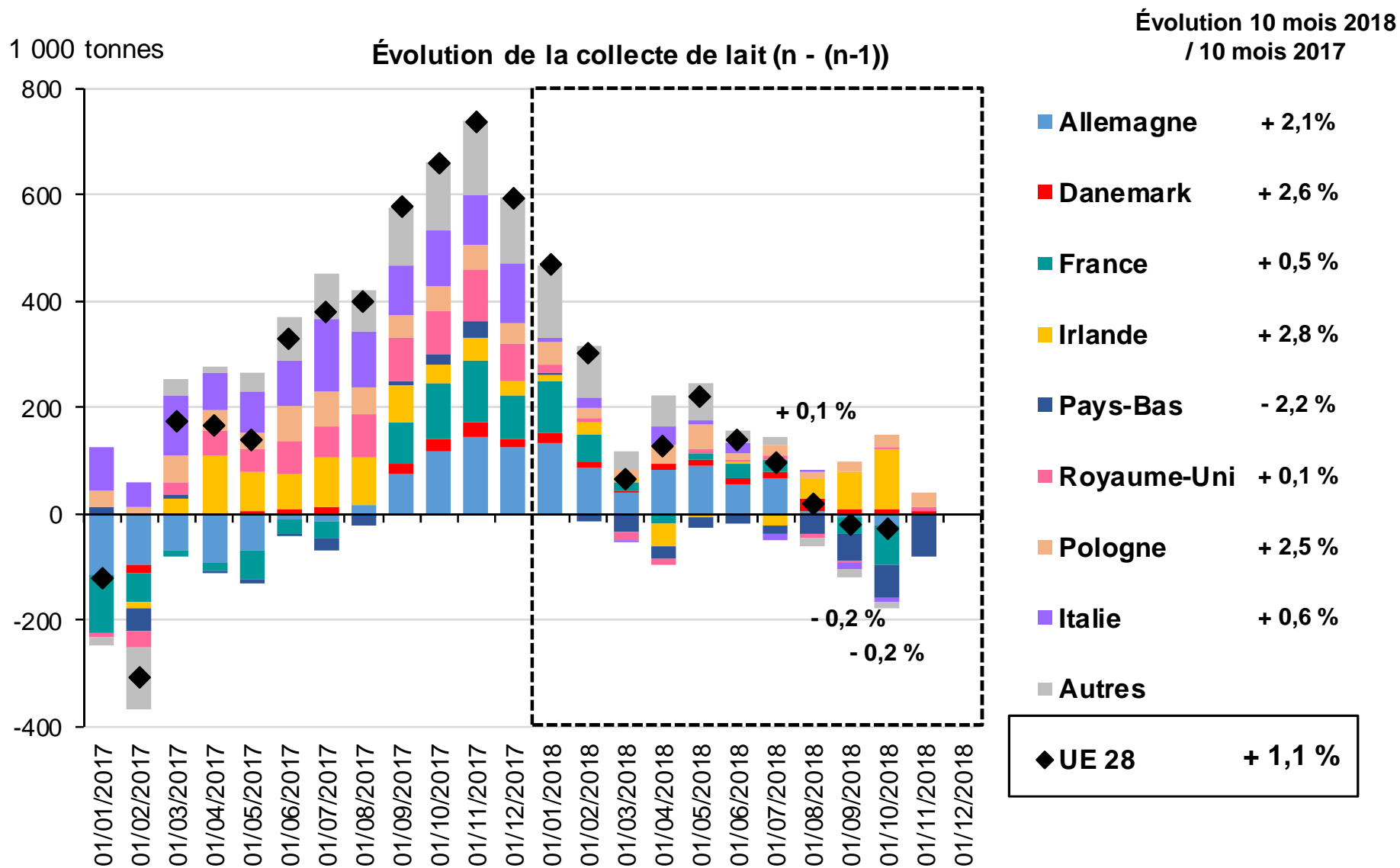

La sécheresse a eu un impact direct sur la collecte française dès le mois d'août

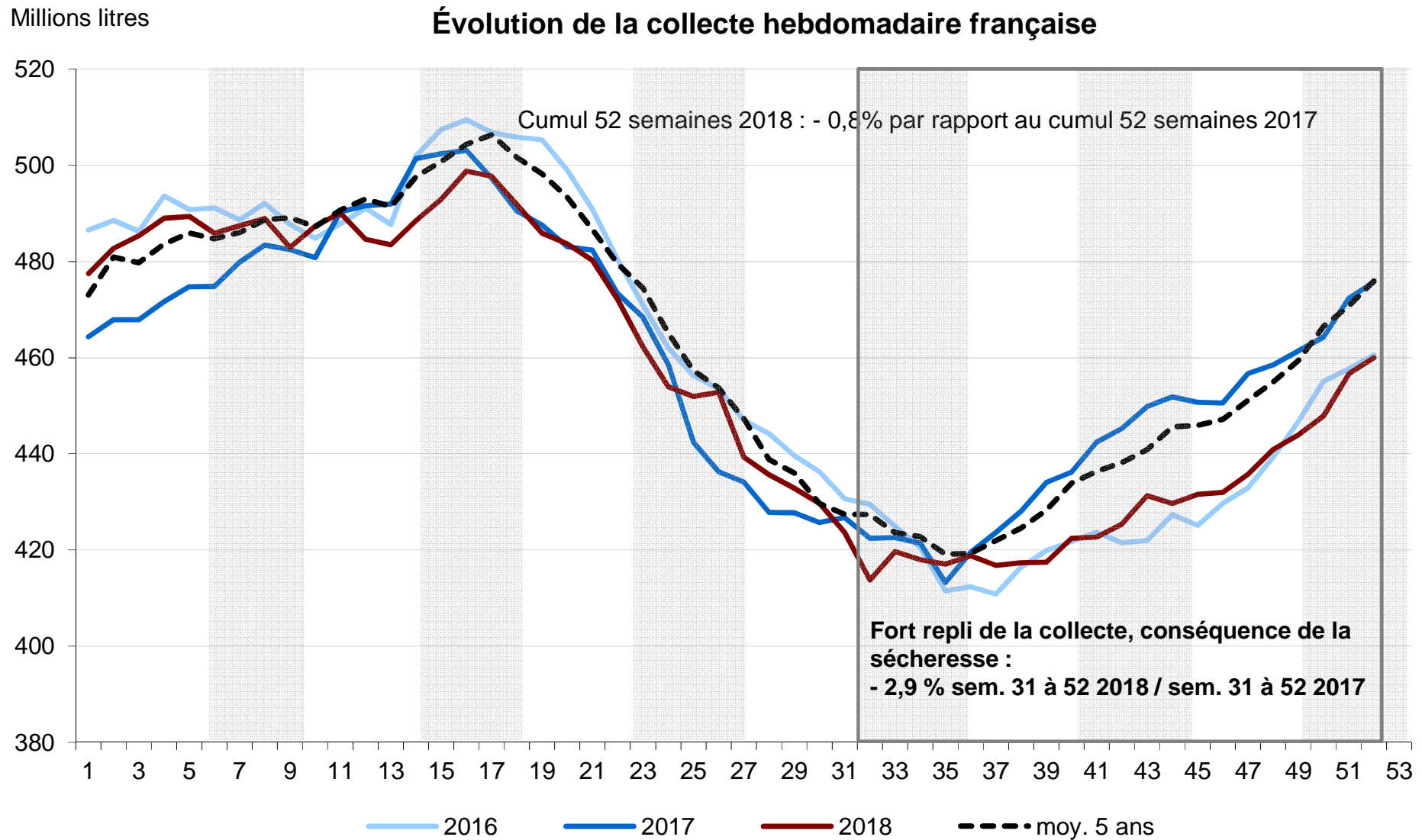

L'écart de prix entre MP et MG subsiste en 2018, année également marquée par un manque de compétitivité des produits européens

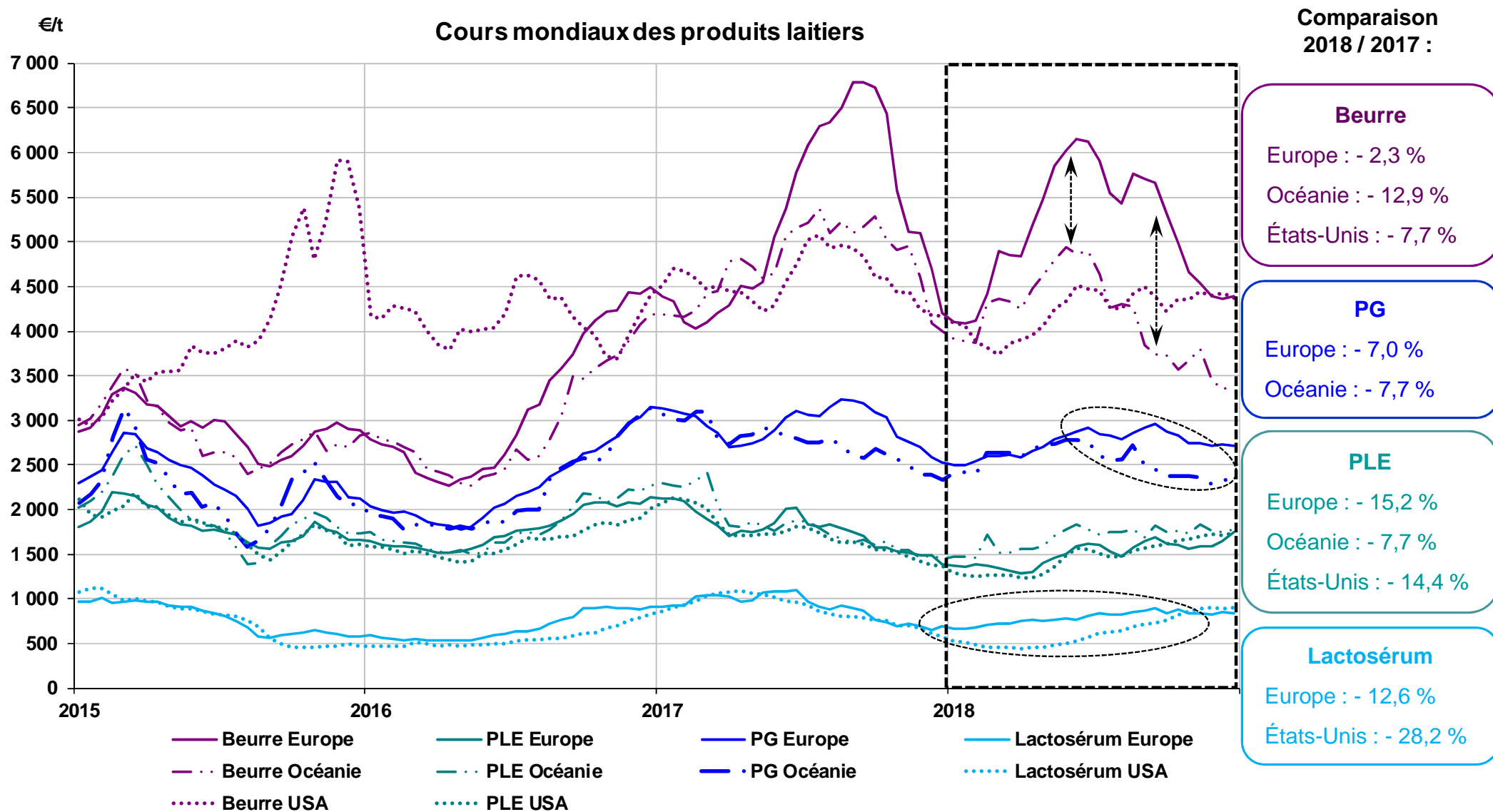

Les sorties de PLE de l'intervention se sont effectuées à un rythme soutenu en 2018

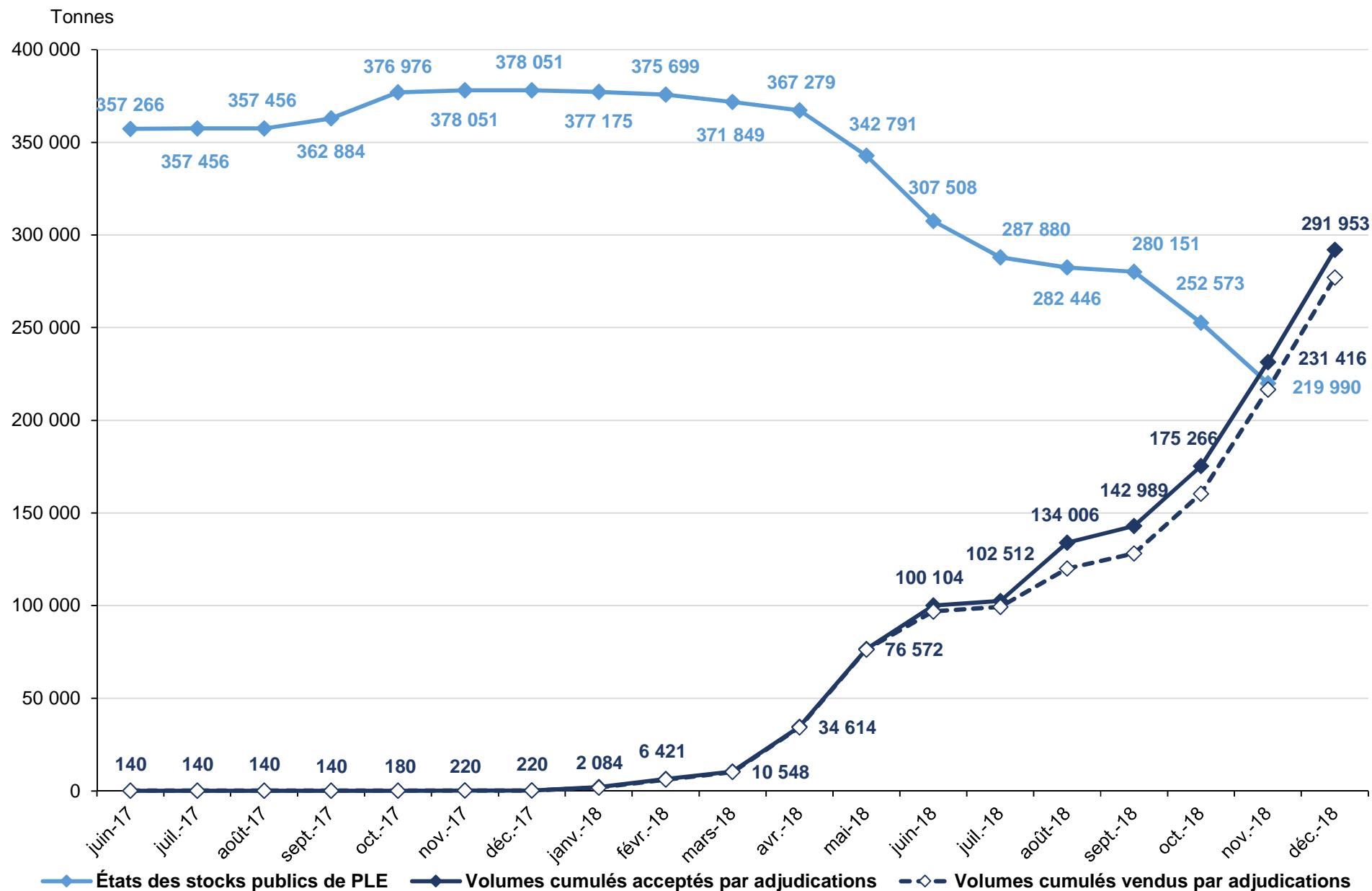

Cela n'a pas empêché la cotation de la PLE de remonter pour finalement atteindre le prix d'intervention

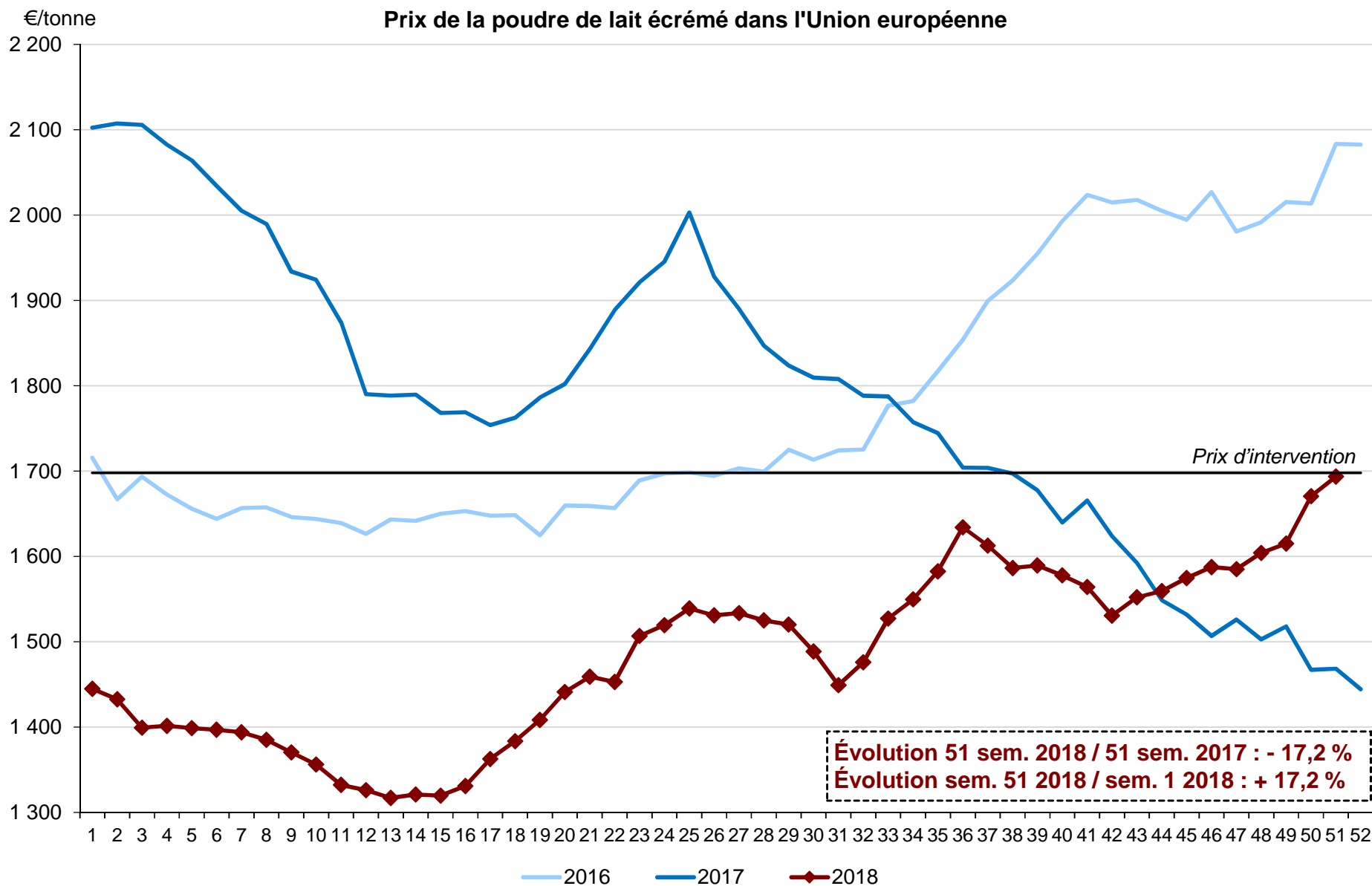

Après une forte dévalorisation au 1^{er} semestre, les prix du lait sont remontés partout dans l'Union européenne

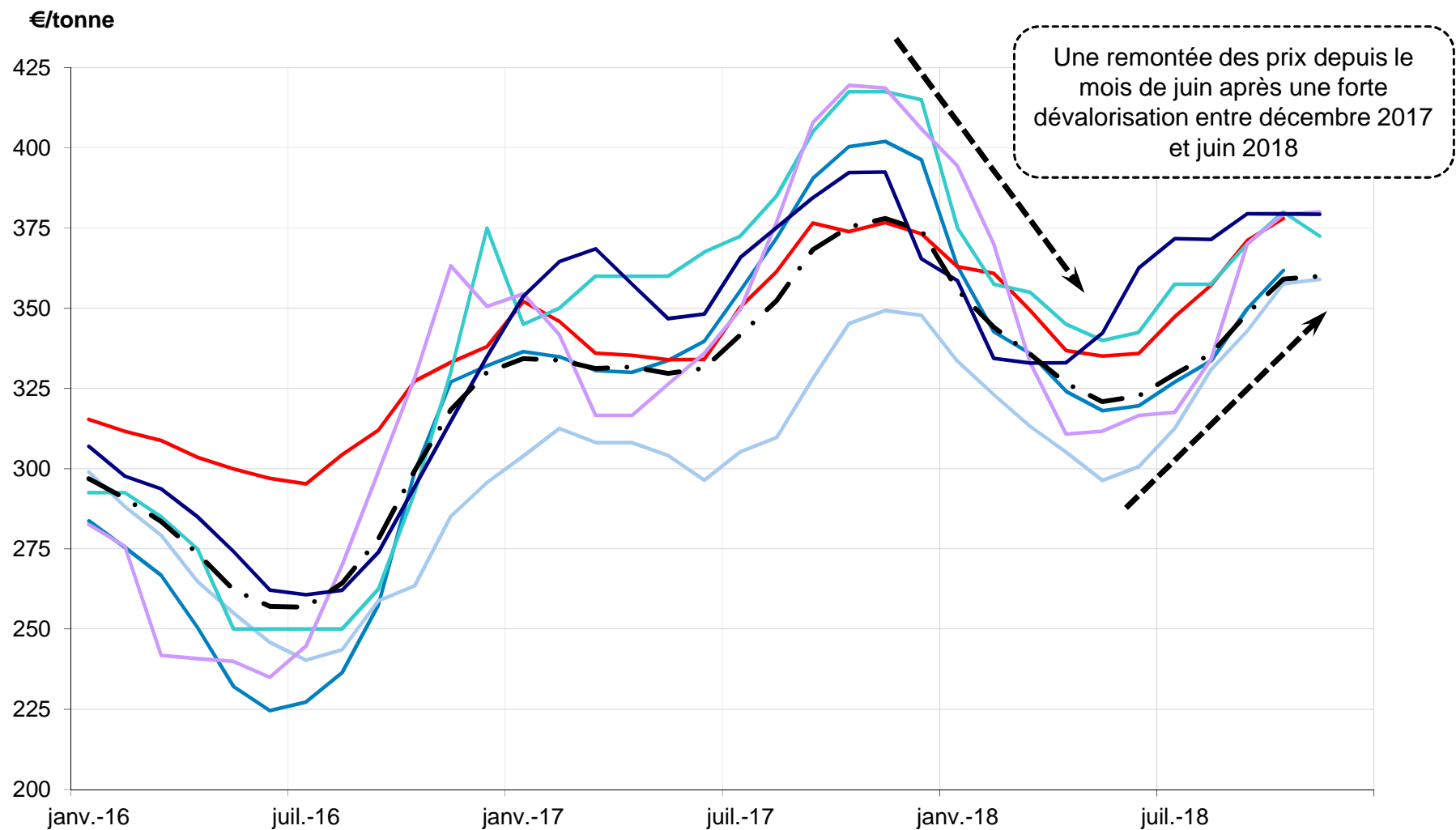

Évolution 10 mois
2018/2017 :

ALL	FR	RU	PB	IRL	DK	UE
- 14,9 €	+ 3,6 €	+ 9,1 €	- 14,2 €	- 16,7 €	- 8,8 €	- 5,3 €
- 4,2 %	+ 1,0 %	+ 2,9 %	- 3,8 %	- 4,7 %	- 2,4 %	- 1,5 %

Le prix réel du lait conventionnel en France

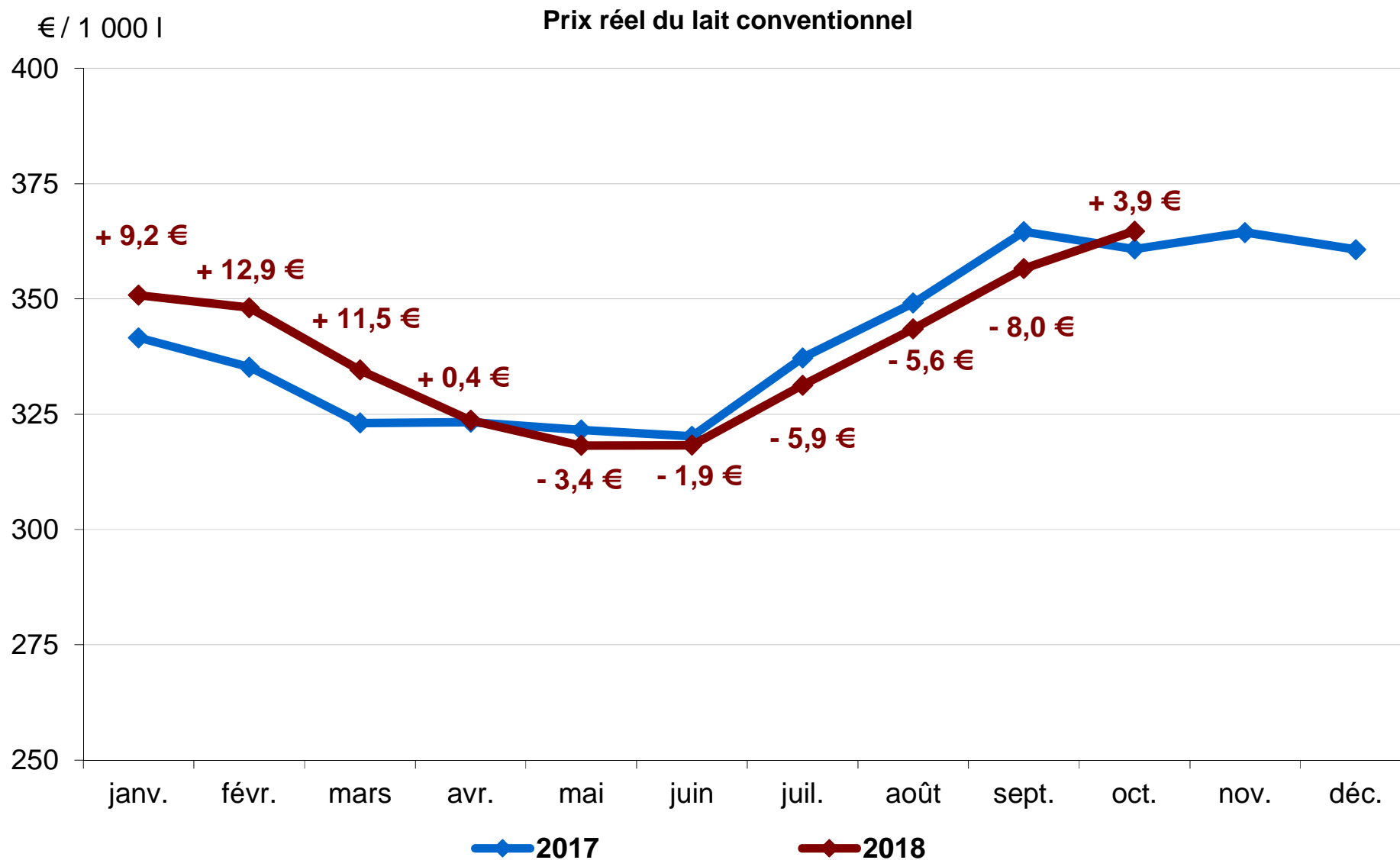

Comparaison des prix « toutes qualités » et conventionnel en France

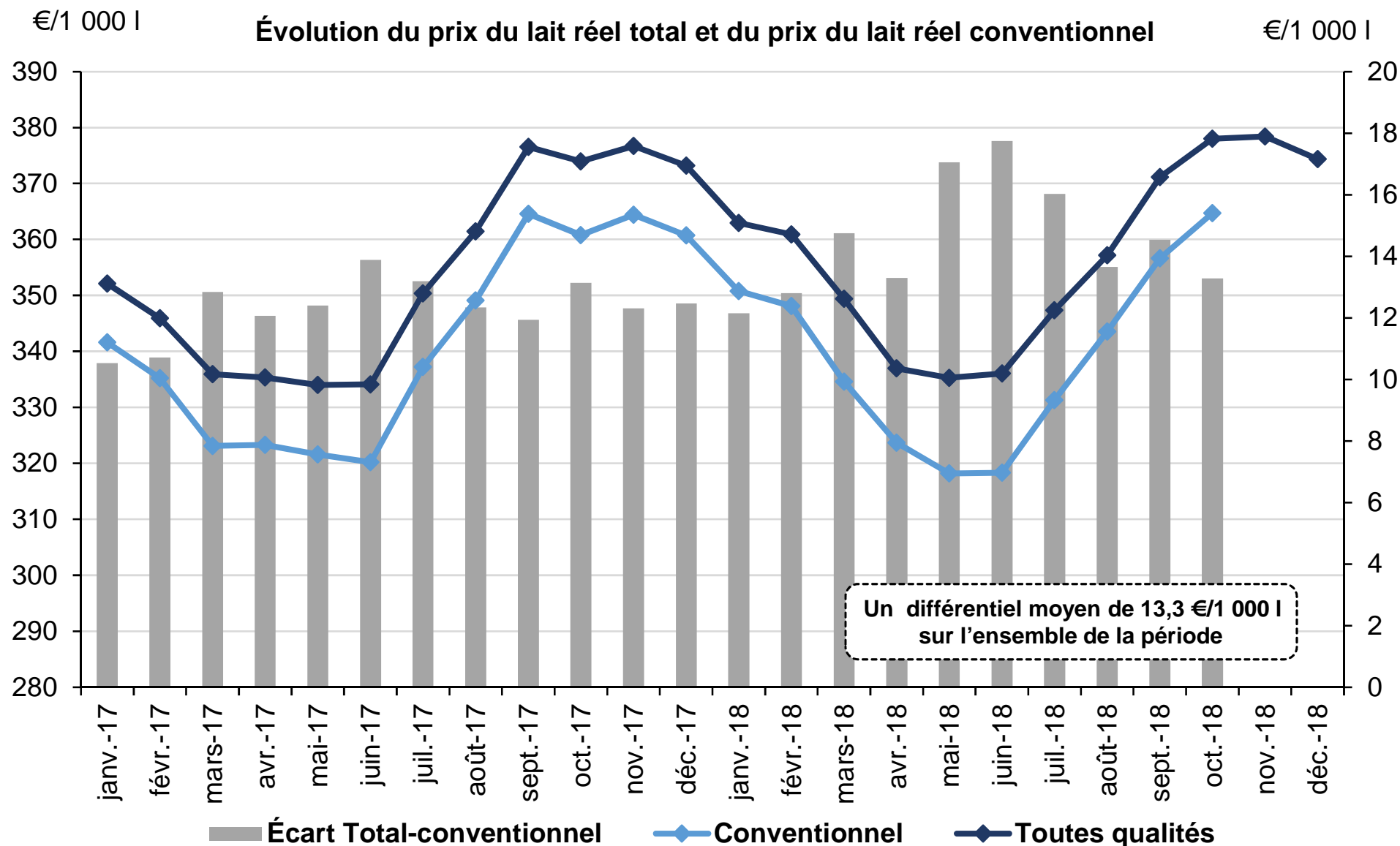

Les coûts de production ont été orientés à la hausse en 2018

Indice Ipampa-lait de vache (base 100 en 2015)

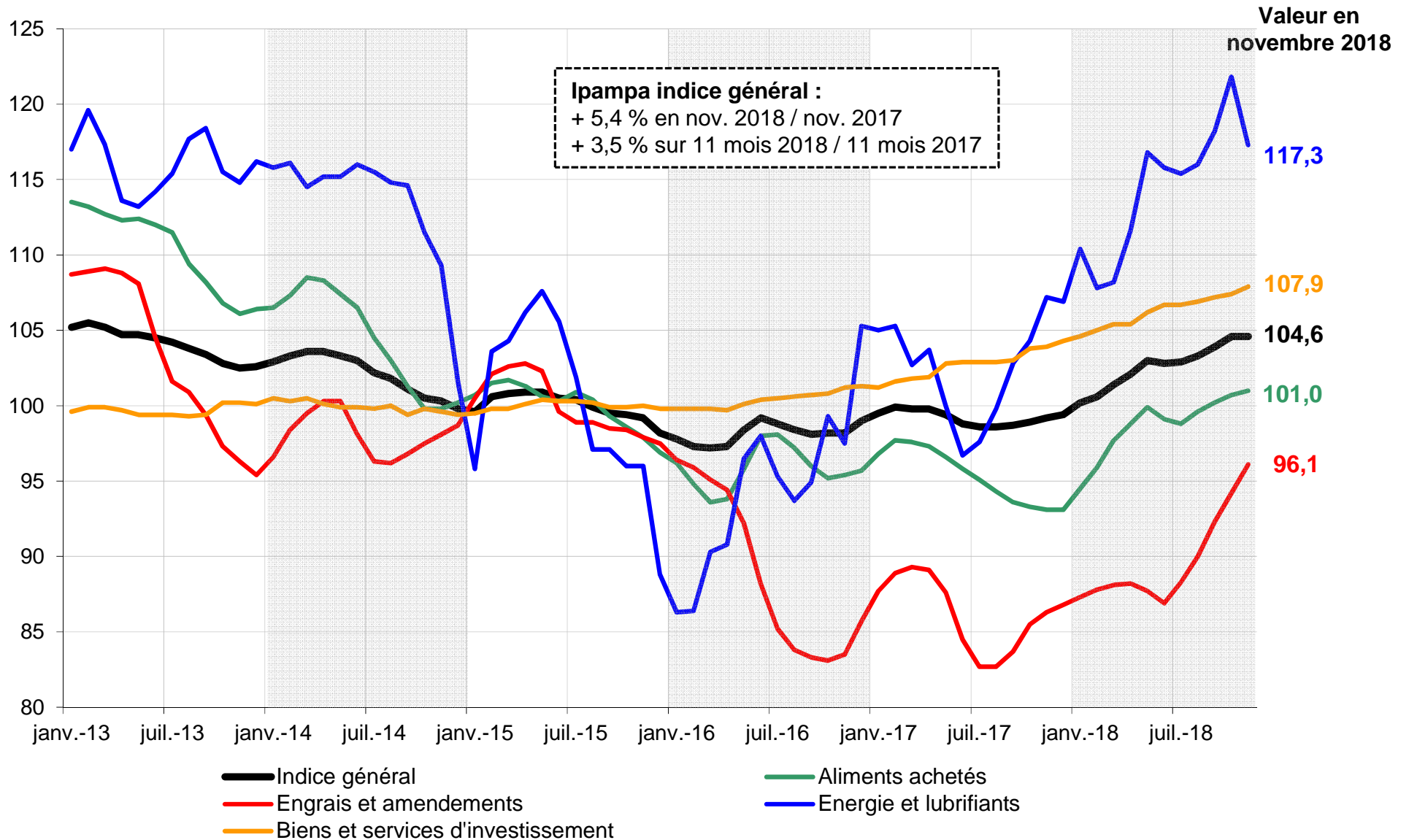

Évolution de la marge des éleveurs sur coût total (MILC) : une amélioration au second semestre

MILC (Marge IPAMPA Lait de Vache sur Coût Total indicé)

indice 100=2015

Dernière valeur disponible : octobre 2018

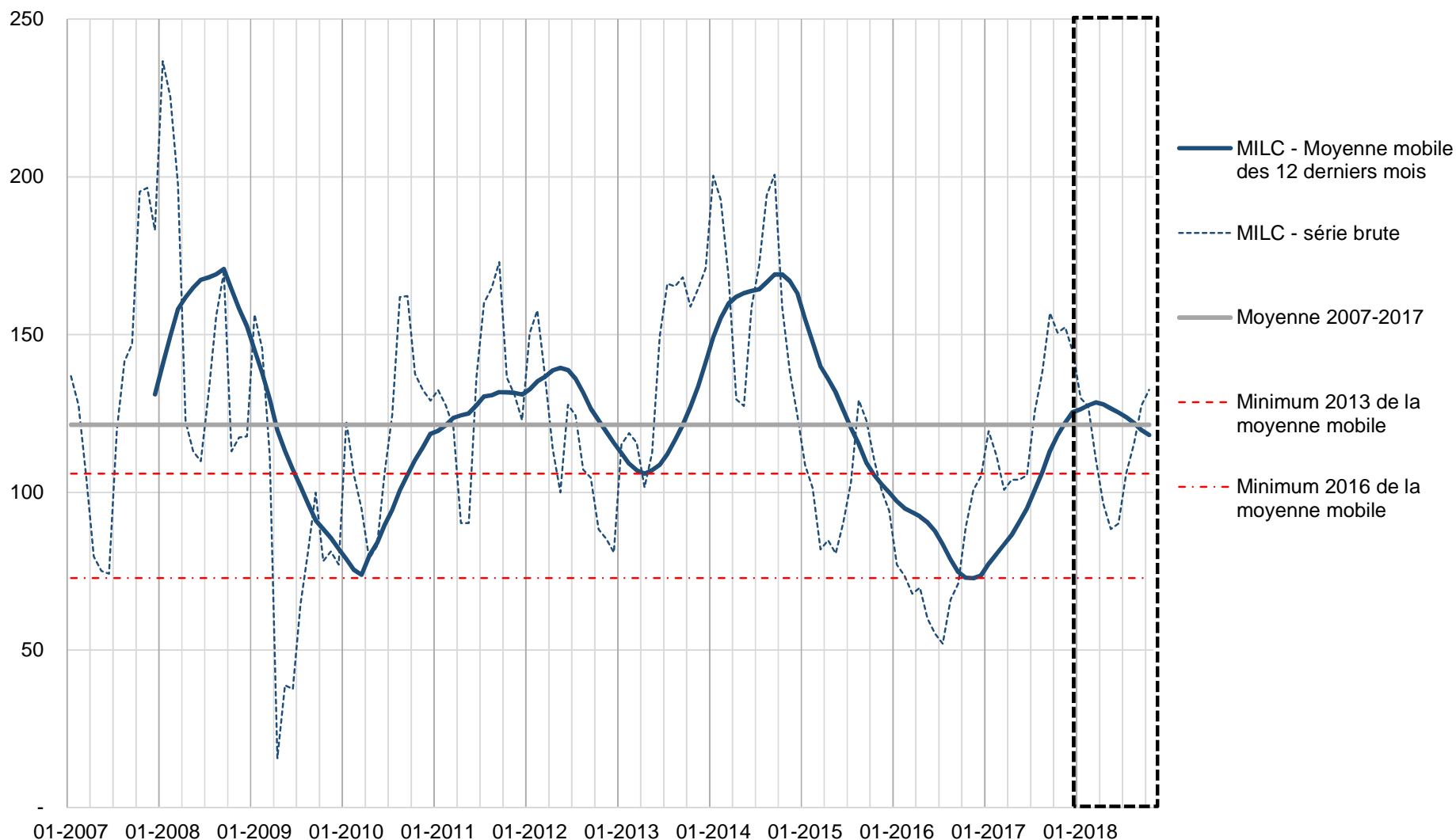

Les échanges mondiaux de beurre et de poudre de lait écrémé se sont redressés en 2018

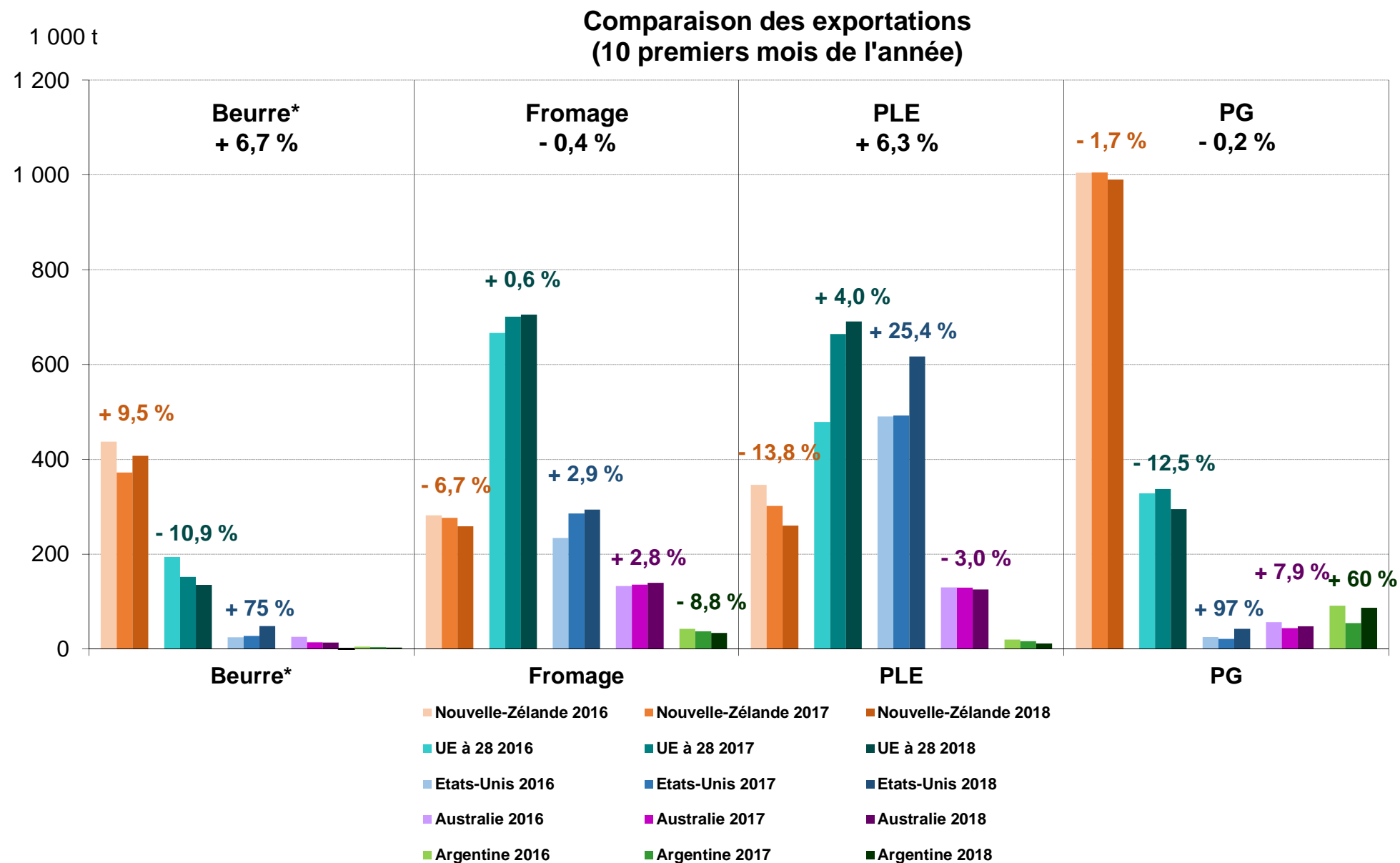

L'Union européenne a perdu des parts de marché vers certains de ses principaux clients, pour tous les produits

