

## INFO RIZ N° 190 du 14 février 2020

### ÉCHANGES AVEC LES PAYS TIERS

Campagne 2019/2020

Situation au 11 février 2020

(en tonnes équivalent blanchi, sans les brisures)

États membres	Importations	Exportations
Autriche	3 278	46
Belgique	25 073	3 247
Bulgarie	22 964	4 344
Croatie	1 522	246
Chypre	1 786	0
République tchèque	16 209	611
Danemark	3 883	214
Estonie	374	0
Finlande	1 398	4
<b>France</b>	<b>91 624</b>	<b>587</b>
Allemagne	36 363	516
Grèce	862	2 014
Hongrie	3 665	0
Irlande	1 035	0
Italie	40 282	49 447
Lettonie	618	0
Lithuanie	10 262	28
Luxembourg	0	0
Malte	54	0
Pays-Bas	71 331	290
Pologne	38 189	1 041
Portugal	35 416	19 150
Roumanie	5 093	4 459
Slovaquie	5 580	0
Slovénie	19	462
Espagne	30 861	11 272
Suède	14 148	171
Royaume-Uni	107 408	249
<b>TOTAL</b>	<b>569 296</b>	<b>98 399</b>
Rappel total au 06/01/2019	647 818	107 222
Ecart entre les 2 dernières campagnes	- 12 %	- 8 %

Source : Commission DG Agri-Riz  
Comité de gestion du 13 février 2020  
sur base des demandes de certificats

## Marché mondial du riz : hausse des cours mondiaux

cotations des différentes origines

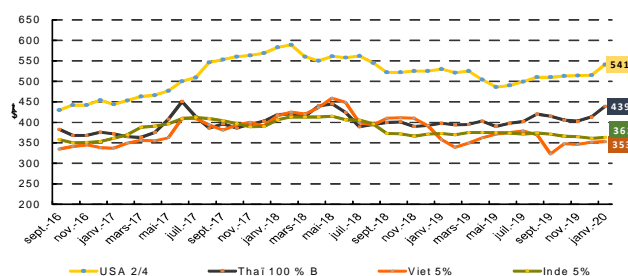

En janvier, les prix du riz ont connu une augmentation sensible sur l'ensemble des marchés. Coté asiatique, les cotations thaïlandaises ont marqué la plus forte progression en un mois, de 6 % pour la variété Thai 100 % B, avec 439 \$/t en moyenne sur janvier (445 \$/t le 27 janvier 2020). Les disponibilités exportables thaïlandaises sont réduites et les incertitudes sur la prochaine récolte dues à un manque d'eau constituent les raisons à cette progression des prix à l'exportation. Les riz pakistanais ont également progressé, en moyenne de 4 % durant la même période. Les valeurs américaines ont accusé une hausse globale de 5 % environ, le Long Grain 2/4 affichait 565 \$/t fin janvier contre 515 \$/t en début de mois.

Les échanges commerciaux avec la Chine (acteur essentiel du marché en tant qu'importateur mais aussi qu'exportateur) sont impactés par l'épidémie coronavirus que subit le pays. Les achats de la Chine par voie terrestre (notamment depuis Vietnam et Birmanie) en sont fortement affectés et semblent contribuer à l'instabilité du marché mondial du riz et de la volatilité des prix mondiaux.

Sources : [WWW.Infoarroz.org](http://WWW.Infoarroz.org)- Patricio Mendes del Villar

### COTATIONS EUROPÉENNES

Riz paddy en €/t

États membres	Variétés	11 février 2020	4 février 2020
Italie	Balilla	350,00	365,00
	Tipo Ribe	331,00	331,00
	Thaïbonnet	280,00	280,00
Espagne	Japonica	319,82	318,34
	Indica	320,55	321,02
Portugal	Japonica	N.Q.	N.Q.
	Indica	N.Q.	N.Q.
Grèce	Moyen	N.Q.	N.Q.
	Long	N.Q.	N.Q.
	Indica	N.Q.	N.Q.
Roumanie	Japonica	N.Q.	N.Q.
	Indica	N.Q.	N.Q.
Bulgarie	Japonica	306,78	306,78

Source : Commission DG Agri-Riz  
Comité de gestion du 13 février 2020

## COTATIONS EUROPEENNES

Riz blanchi en €/t

Pays	Variétés	11 février 2020	4 février 2020
Italie	Rond	730,00	770,00
	Ribe	740,00	750,00
	Thaïbonnet	640,00	650,00
Espagne	Japonica	547,69	547,69
	Indica	484,59	484,59
Roumanie	Japonica	N.Q.	N.Q.
	Indica	N.Q.	N.Q.
Bulgarie	Japonica	756,72	756,72
France	Rond	N.Q.	690,00
	Long A	N.Q.	660,00
	Indica	N.Q.	N.Q.
Pays	Brisures Variétés	11 février 2020	4 février 2020
France	Japonica	N.Q.	390,00

Source : Commission DG Agri-Riz  
Comité de gestion du 13 février 2020

## VENTES DES RIZ ITALIENS

En tonnes	2019/2020 au 11/02/2020 (A)	2018/2019 au 12/02/2019 (B)	A/B
<b>Volume vendu</b>	<b>765 671</b>	<b>794 450</b>	<b>96 %</b>
<b>Rond</b>	206 660	250 209	83 %
<b>Moyen</b>	22 880	29 334	78 %
<b>Long A</b>	340 033	325 542	104 %
<b>Long B</b>	196 098	189 365	104 %

Source : Commission DG Agri-Riz  
Comité de gestion du 13 février 2020

## COTATIONS MONDIALES (FOB)

en \$/t

Dates	THAILANDE				
	100%	5%	25%	Etuvé	Parfumé
22/01/2020	455	445	423	445	1 155
29/01/2020	443	434	417	435	1 168
05/02/2020	435	425	412	425	1 050
12/02/2020	435	425	412	428	1 050

Source : IGC Rice Market Bulletin

en \$/t

Dates	PAKISTAN		VIETNAM		INDE		USA
	5%	25%	5%	25%	5%	25%	MG 4%
22/01/2020	370	340	355	340	366	346	824
29/01/2020	371	346	355	338	366	346	824
05/02/2020	371	342	350	334	366	346	824
12/02/2020	374	343	364	348	366	346	824

Source : IGC Rice Market Bulletin

## PRIX HORS COUT & FRET EUROPE

en \$/t

Dates	BASMATI	
	INDE Cargo	PAKISTAN Cargo
22/01/2020	840	920
29/01/2020	840	930
05/02/2020	840	960
12/02/2020	NQ	NQ

Source : Cabinet MARIUS BRUN & FILS