

Outil Conjoncturel

-

Situation de la première mise
marché au niveau national

Synthèse

En plus de la moyenne, l'indice tient compte de deux éléments:

- Effet de composition : l'indice tient compte des volumes échangés et de la modification de la composition des espèces vendues dans le temps
- Saisonnalité : l'indice doit tenir compte de la forte saisonnalité des produits de la mer

Comparaison de l'indice de ventes en valeur à la fin du mois de Décembre 2025, par rapport à celui de la période de référence (2022) selon les strates

Segment	Tendance CA	Tendance Prix	Tendance Quantité
Baudroie			
Sole			
Merlu			
Pieuvre			
Bar			
Calmars côtiers			
Seiche			
Langoustine			
Saint-Pierre			
Maquereau			

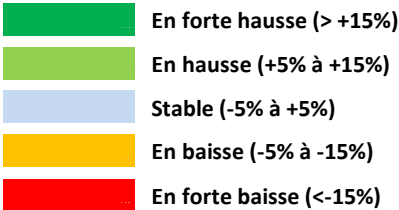

Interprétation des indicateurs de marché

Instabilité prix :

Instabilité des prix pour les producteurs => incertitude supplémentaire

Exemple pour comprendre l'instabilité sur les prix (volatilité) :

Sur un marché ouvert le lundi et le mardi, le prix moyen est le lundi de 5 € et le mardi de 15 €. La semaine suivante, le prix moyen est de 10 € le lundi et le mardi. La moyenne par semaine est la même (10 €) mais la volatilité (5 €) est plus importante la première semaine. Dans l'ensemble, cette instabilité peut engendrer une incertitude pour le producteur sur son chiffre d'affaires (qui sera plus faible s'il vend principalement le lundi de la première semaine).

Instabilité volume :

Instabilité des volumes pour les acheteurs => incertitude supplémentaire

Exemple pour comprendre l'instabilité sur les volumes (volatilité) :

Sur un marché ouvert le lundi et le mardi, la quantité moyenne est le lundi de 5 kg et le mardi de 10 kg. La semaine suivante, la quantité moyenne est de 10 kg le lundi et le mardi. La moyenne par semaine est la même (10 kg) mais la volatilité (5 kg) est plus importante la première semaine. Dans l'ensemble, cette instabilité peut engendrer une incertitude pour l'acheteur sur son volume (qui sera plus faible s'il achète principalement le lundi de la première semaine).

Degré de concurrence:

Le degré de concurrence permet de savoir si un marché est concentré sur un petit nombre d'acheteurs qui disposent de parts de marché élevées. Plus cet indicateur s'élève, plus le marché est concurrentiel.

National

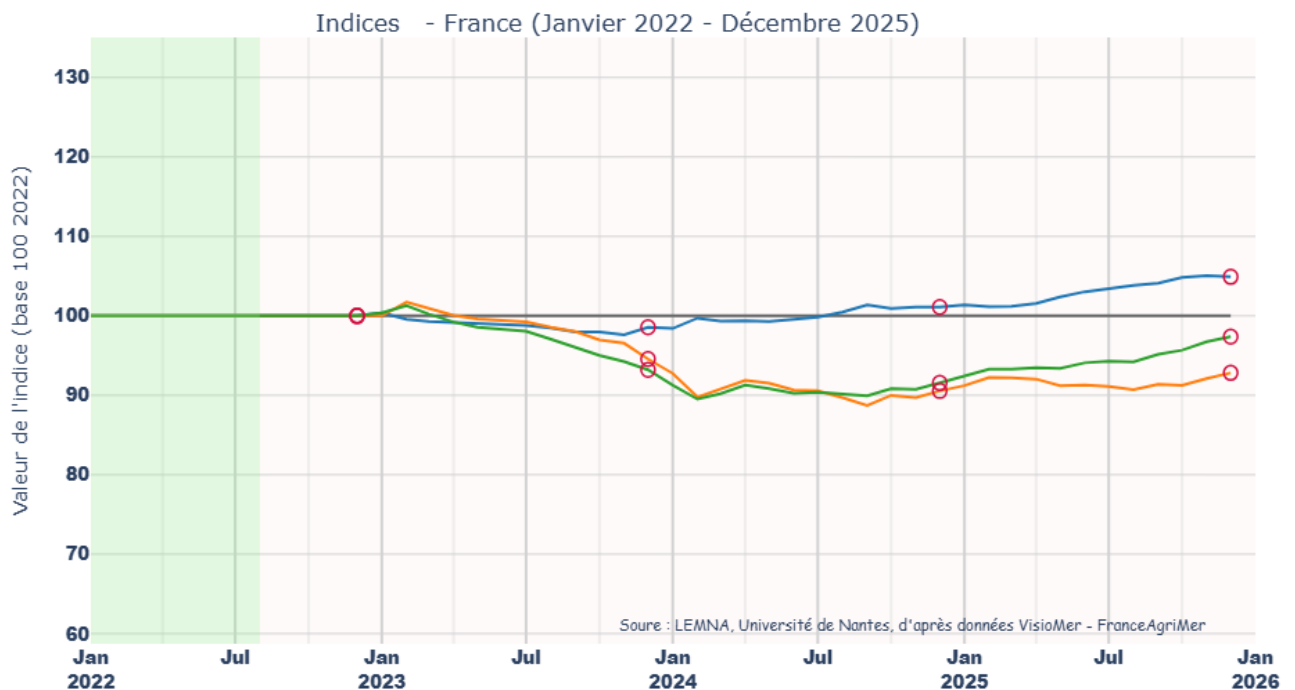

- À la fin du mois de décembre 2025, l'indice national de ventes en valeur est proches de celui de la période de référence (2022).
- L'indice de prix de vente est supérieur à celui de la période de référence.
- L'indice de ventes en volume est inférieur à celui de la période de référence.

— : Indice de prix de vente
— : Indice de ventes en volume
— : Indice de ventes en valeur
○ : Décembre

National

Risques de marché		
	Instabilité des prix	Instabilité des volumes
france	=	-

- Pour la France, l’instabilité des prix pour le mois de décembre 2025 est similaire que celle observée en décembre de 2022 à 2024, ce qui signifie que le risque prix des producteurs est inchangé. Parallèlement, l’instabilité des volumes est un peu moins important, ce qui signifie que le risque d’approvisionnement des acheteurs a légèrement diminué.

Etat du marché			Risques de marché
	Evolution du nombre d'acheteurs	Evolution du nombre de transactions	Evolution du degré de concurrence sur le marché
france	=	=	=

- Pour la France, en décembre 2025 comparé aux mois de décembre de 2022 à 2024, le nombre d’acheteurs est similaire, le nombre de transactions est similaire. De plus, la concurrence est inchangé, ce qui signifie que le pouvoir de marché des gros acheteurs est inchangée.

Note : « = » : variation entre -5 et +5% ; « - » variation entre -5 et -15% ; « + » variation entre 5 et 15% ; « -- » variation entre -15 et -25% ; « ++ » variation entre 15 et 25% ; « --- » variation inférieure à 25% ; « +++ » variation supérieure à 25%.

Baudroie

Indices espèces - Baudroie (Janvier 2022 - Décembre 2025)

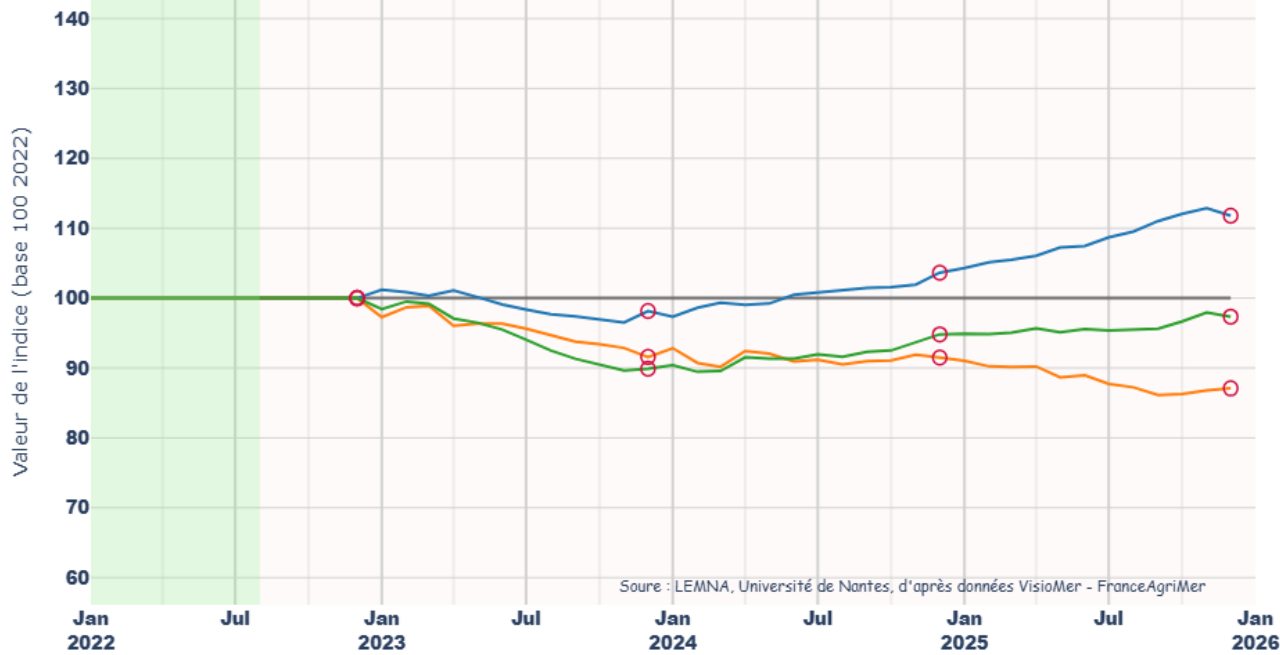

- À la fin du mois de décembre 2025, l'indice de ventes en valeur de la baudroie est proche de celui de la période de référence (2022).

- L'indice de prix de ventes est supérieur à ceux de la période de référence et de la moyenne nationale.

- Pour finir, l'indice de ventes en volume est inférieur à ceux de la période de référence et de la moyenne nationale.

Indices de ventes en valeur - Baudroie (Janvier 2022 - Décembre 2025)

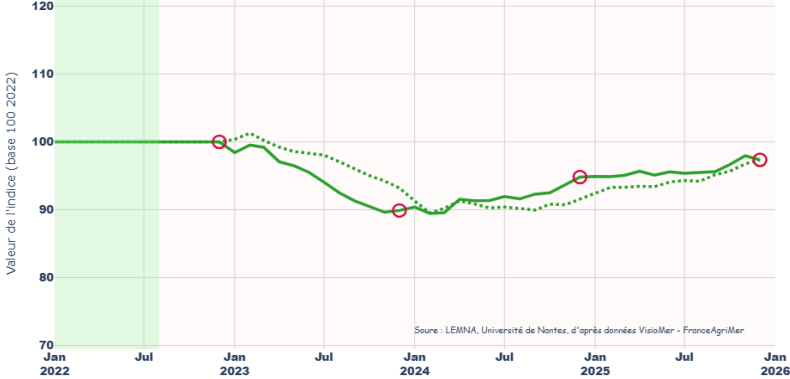

Indices de prix de vente - Baudroie (Janvier 2022 - Décembre 2025)

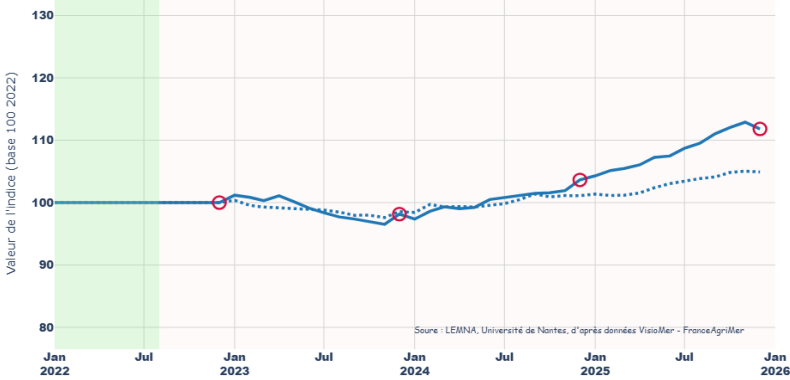

Indices de ventes en volume - Baudroie (Janvier 2022 - Décembre 2025)

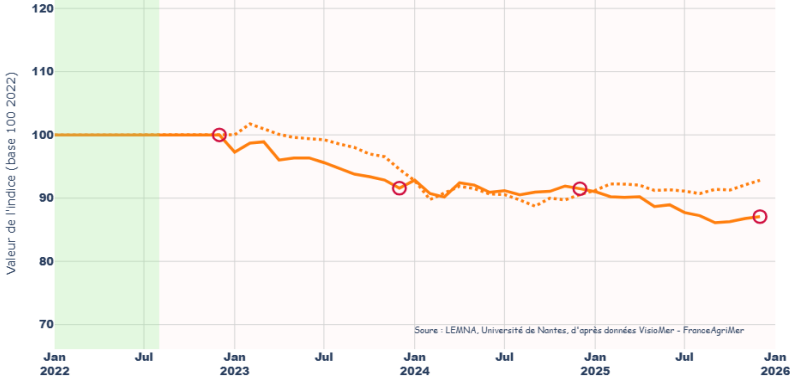

- : Indice de prix de vente
- : Indice de ventes en volume
- : Indice de ventes en valeur
- : Indice national
- : Décembre

Baudroie

	Risques de marché	
	Instabilité des prix	Instabilité des volumes
Baudroie	-	+ +

- Pour la baudroie, l’instabilité des prix pour le mois de décembre 2025 est un peu moins importante que celle observée en décembre de 2022 à 2024, ce qui signifie que le risque prix des producteurs a légèrement diminué. Parallèlement, l’instabilité des volumes est plus important, ce qui signifie que le risque d’approvisionnement des acheteurs a augmenté.

	Etat du marché		Risques de marché
	Evolution du nombre d'acheteurs	Evolution du nombre de transactions	Evolution du degré de concurrence sur le marché
Baudroie	=	+	+

- Pour la baudroie, en décembre 2025 comparé aux mois de décembre de 2022 à 2024, le nombre d’acheteurs est similaire, le nombre de transactions est un peu plus important. De plus, la concurrence a légèrement augmenté, ce qui signifie que le pouvoir de marché des gros acheteurs a légèrement diminué.

Note : « = » : variation entre -5 et +5% ; « - » variation entre -5 et -15% ; « + » variation entre 5 et 15% ; « -- » variation entre -15 et -25% ; « ++ » variation entre 15 et 25% ; « --- » variation inférieure à 25% ; « +++ » variation supérieure à 25%.

Sole

Indices espèces - Sole (Janvier 2022 - Décembre 2025)

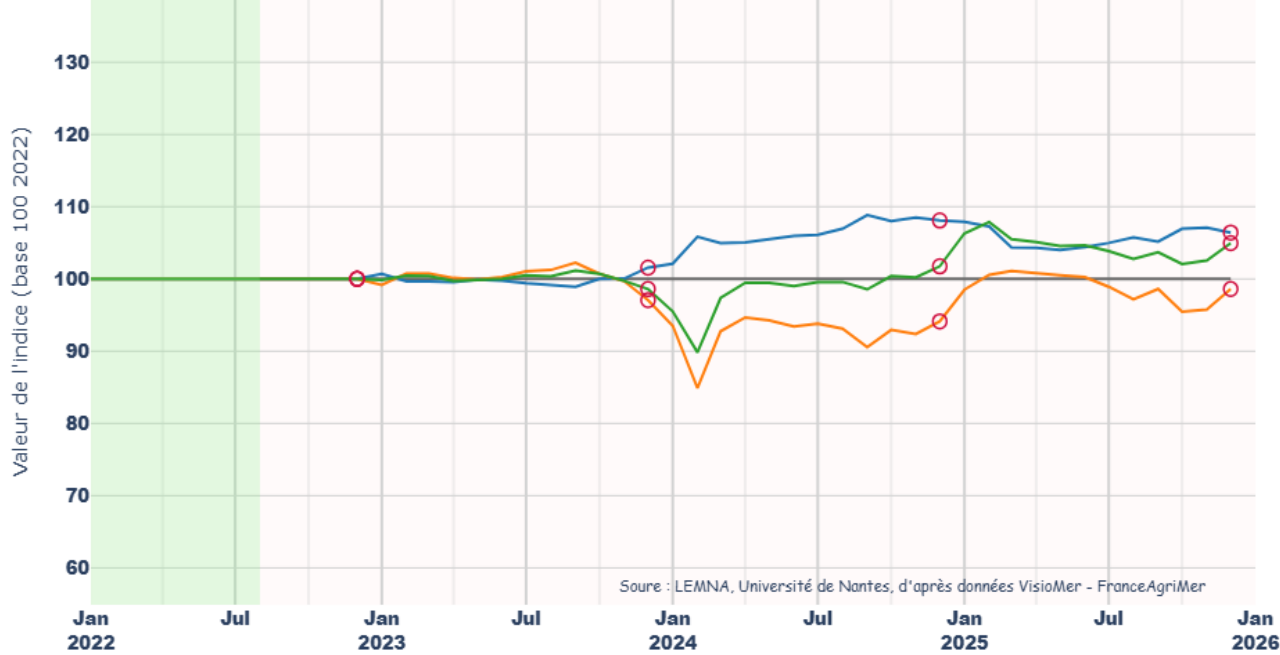

- À la fin du mois de décembre 2025, l'indice de ventes en valeur de la sole est proche de celui de la période de référence (2022).

- L'indice de prix de ventes est supérieur à celui de la période de référence mais proche de celui de la moyenne nationale.

- Pour finir, l'indice de ventes en volume est proche de celui de la période de référence mais supérieur à celui de la moyenne nationale.

Indices de ventes en valeur - Sole (Janvier 2022 - Décembre 2025)



Indices de prix de vente - Sole (Janvier 2022 - Décembre 2025)

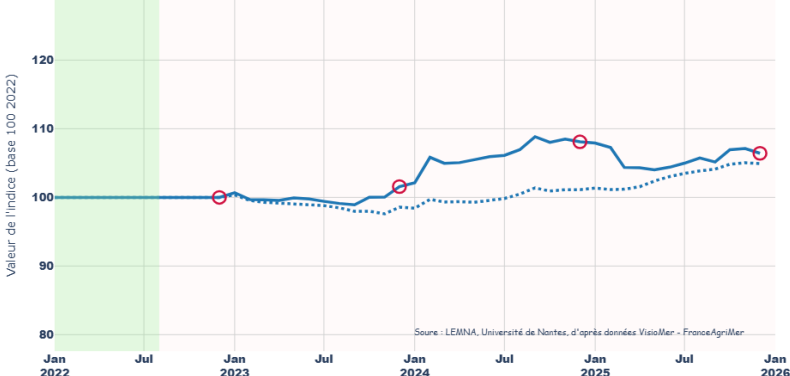

Indices de ventes en volume - Sole (Janvier 2022 - Décembre 2025)

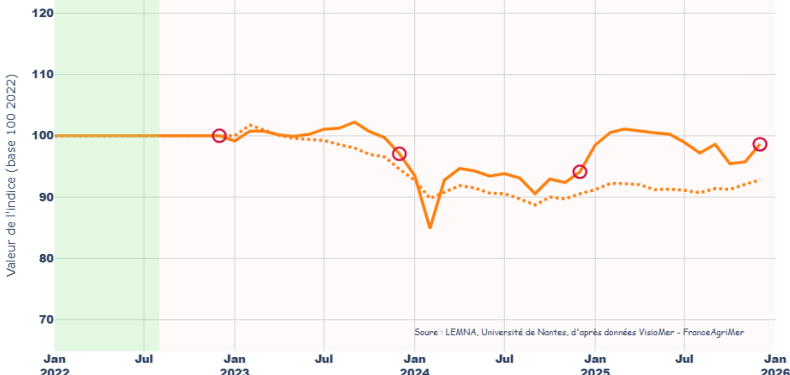

- : Indice de prix de vente
- : Indice de ventes en volume
- : Indice de ventes en valeur
- : Indice national
- : Décembre

Sole

Risques de marché		
Instabilité des prix		Instabilité des volumes
Sole	-	=

- Pour la sole, l’instabilité des prix pour le mois de décembre 2025 est un peu moins importante que celle observée en décembre de 2022 à 2024, ce qui signifie que le risque prix des producteurs a légèrement diminué. Parallèlement, l’instabilité des volumes est similaire, ce qui signifie que le risque d’approvisionnement des acheteurs est inchangé.

Etat du marché			Risques de marché
Evolution du nombre d'acheteurs		Evolution du nombre de transactions	Evolution du degré de concurrence sur le marché
Sole	=	+	-

- Pour la sole, en décembre 2025 comparé aux mois de décembre de 2022 à 2024, le nombre d’acheteurs est similaire, le nombre de transactions est un peu plus important. De plus, la concurrence a légèrement diminué, ce qui signifie que le pouvoir de marché des gros acheteurs a légèrement augmenté.

Note : « = » : variation entre -5 et +5% ; « - » variation entre -5 et -15% ; « + » variation entre 5 et 15% ; « -- » variation entre -15 et -25% ; « ++ » variation entre 15 et 25% ; « --- » variation inférieure à 25% ; « +++ » variation supérieure à 25%.

Merlu

Indices espèces - Merlu (Janvier 2022 - Décembre 2025)

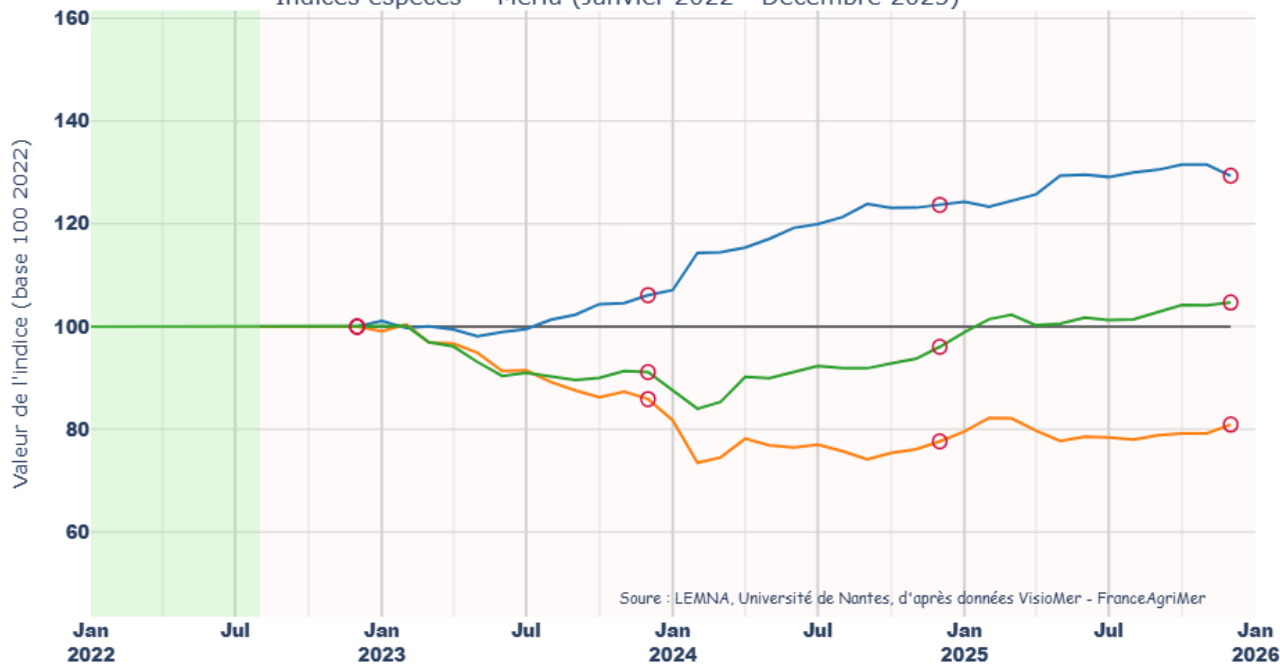

- À la fin du mois de décembre 2025, l'indice de ventes en valeur du merlu est proche de celui de la période de référence (2022).

- L'indice de prix de ventes est supérieur à ceux de la période de référence et de la moyenne nationale.

- Pour finir, l'indice de ventes en volume est inférieur à ceux de la période de référence et de la moyenne nationale.

Indices de ventes en valeur - Merlu (Janvier 2022 - Décembre 2025)

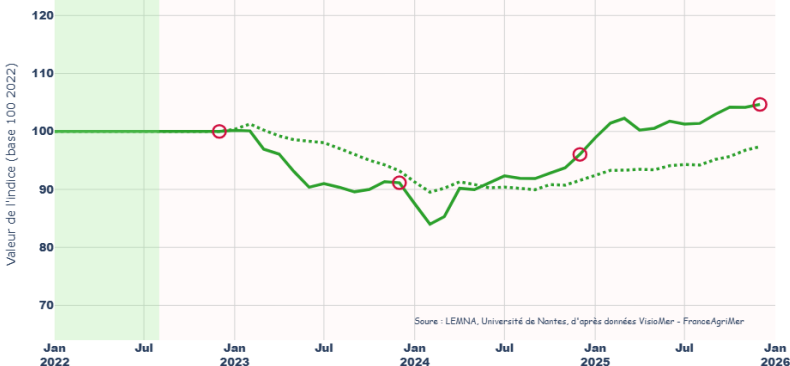

Indices de prix de vente - Merlu (Janvier 2022 - Décembre 2025)

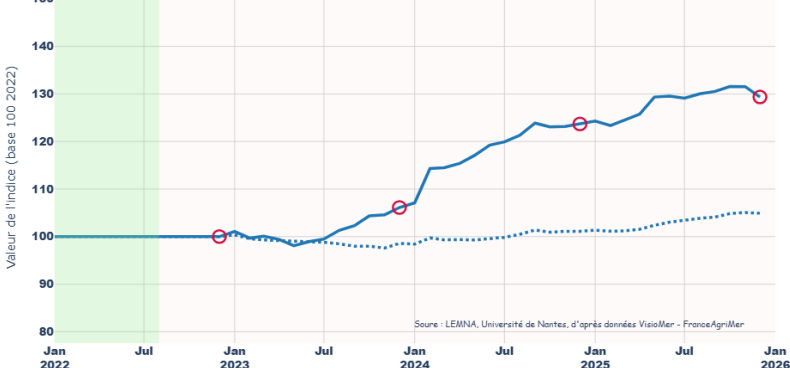

Indices de ventes en volume - Merlu (Janvier 2022 - Décembre 2025)

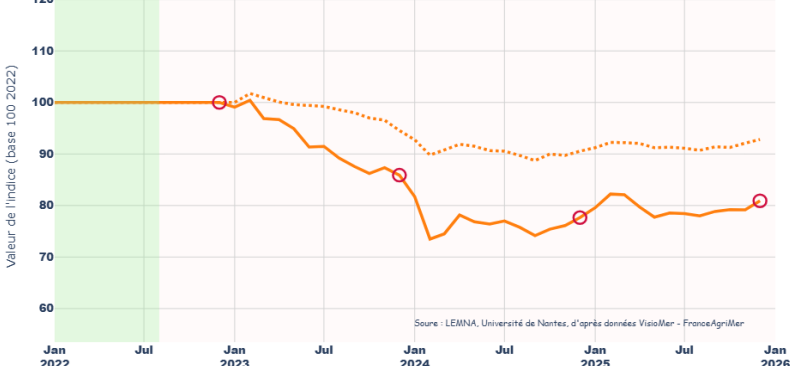

- : Indice de prix de vente
- : Indice de ventes en volume
- : Indice de ventes en valeur
- : Indice national
- : Décembre

Merlu

Risques de marché		
	Instabilité des prix	Instabilité des volumes
Merlu	=	-

- Pour le merlu, l’instabilité des prix pour le mois de décembre 2025 est similaire que celle observée en décembre de 2022 à 2024, ce qui signifie que le risque prix des producteurs est inchangé. Parallèlement, l’instabilité des volumes est un peu moins important, ce qui signifie que le risque d’approvisionnement des acheteurs a légèrement diminué.

Etat du marché			Risques de marché
	Evolution du nombre d'acheteurs	Evolution du nombre de transactions	Evolution du degré de concurrence sur le marché
Merlu	=	+ +	- -

- Pour le merlu, en décembre 2025 comparé aux mois de décembre de 2022 à 2024, le nombre d’acheteurs est similaire, le nombre de transactions est plus important. De plus, la concurrence a diminué, ce qui signifie que le pouvoir de marché des gros acheteurs a augmenté.

Note : « = » : variation entre -5 et +5% ; « - » variation entre -5 et -15% ; « + » variation entre 5 et 15% ; « -- » variation entre -15 et -25% ; « ++ » variation entre 15 et 25% ; « --- » variation inférieure à 25% ; « +++ » variation supérieure à 25%.

Pieuvre

Indices espèces - Pieuvre (Janvier 2022 - Décembre 2025)

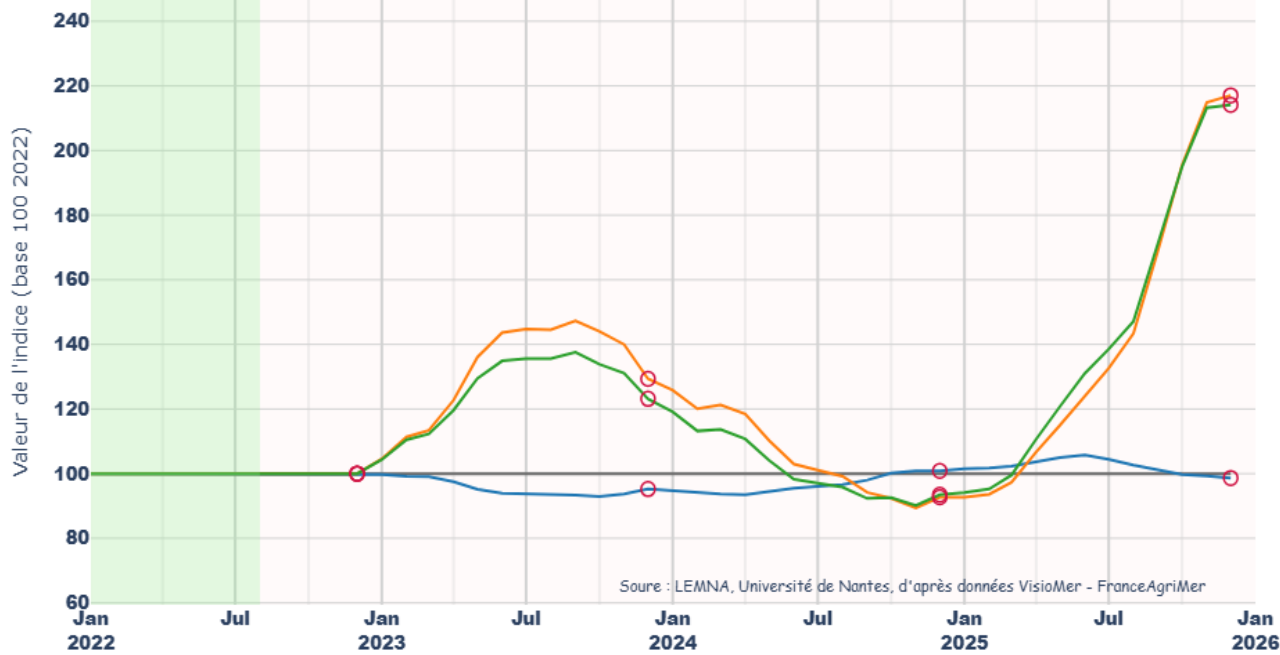

- À la fin du mois de décembre 2025, l'indice de ventes en valeur de la pieuvre est supérieur à celui de la période de référence (2022).
- L'indice de prix de ventes est proche de celui de la période de référence mais inférieur à celui de la moyenne nationale.
- Pour finir, l'indice de ventes en volume est supérieur à ceux de la période de référence et de la moyenne nationale.

Indices de ventes en valeur - Pieuvre (Janvier 2022 - Décembre 2025)

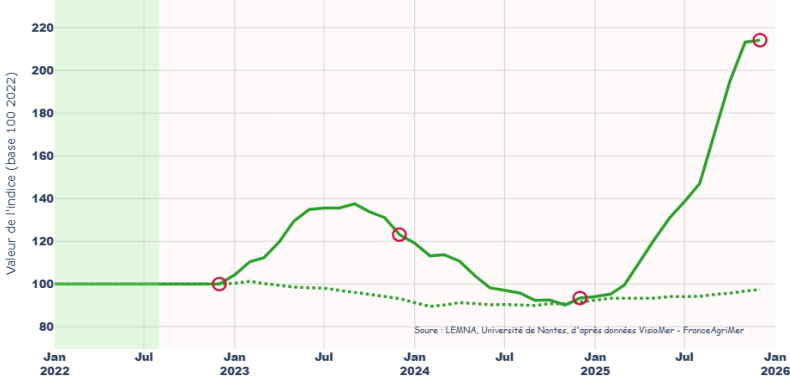

Indices de prix de vente - Pieuvre (Janvier 2022 - Décembre 2025)

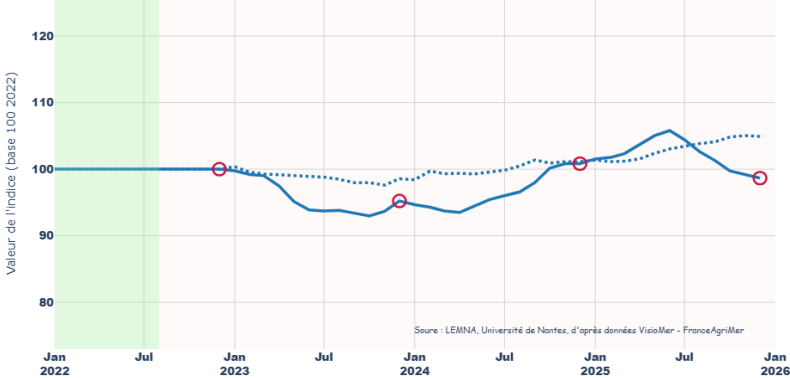

Indices de ventes en volume - Pieuvre (Janvier 2022 - Décembre 2025)

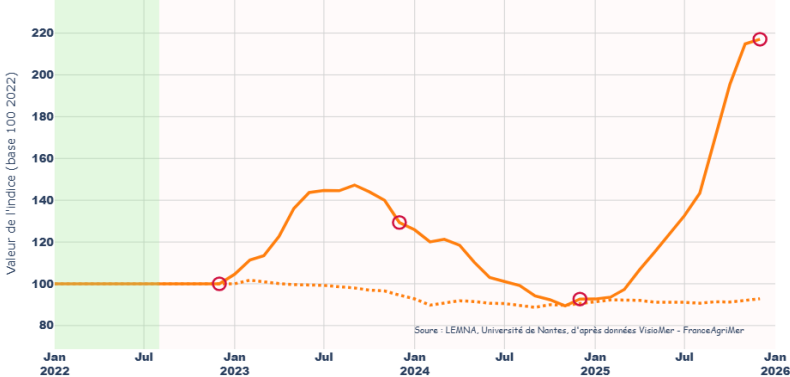

- : Indice de prix de vente
- : Indice de ventes en volume
- : Indice de ventes en valeur
- : Indice national
- : Décembre

Pieuvre

	Risques de marché	
	Instabilité des prix	Instabilité des volumes
Pieuvre	-	-

- Pour la pieuvre, l’instabilité des prix pour le mois de décembre 2025 est un peu moins importante que celle observée en décembre de 2022 à 2024, ce qui signifie que le risque prix des producteurs a légèrement diminué. Parallèlement, l’instabilité des volumes est un peu moins important, ce qui signifie que le risque d’approvisionnement des acheteurs a légèrement diminué.

	Etat du marché		Risques de marché
	Evolution du nombre d'acheteurs	Evolution du nombre de transactions	Evolution du degré de concurrence sur le marché
Pieuvre	++	=	+

- Pour la pieuvre, en décembre 2025 comparé aux mois de décembre de 2022 à 2024, le nombre d’acheteurs est plus important, le nombre de transactions est similaire. De plus, la concurrence a légèrement augmenté, ce qui signifie que le pouvoir de marché des gros acheteurs a légèrement diminué.

Note : « = » : variation entre -5 et +5% ; « - » variation entre -5 et -15% ; « + » variation entre 5 et 15% ; « -- » variation entre -15 et -25% ; « ++ » variation entre 15 et 25% ; « --- » variation inférieure à 25% ; « +++ » variation supérieure à 25%.

Bar

Indices espèces - Bar (Janvier 2022 - Décembre 2025)

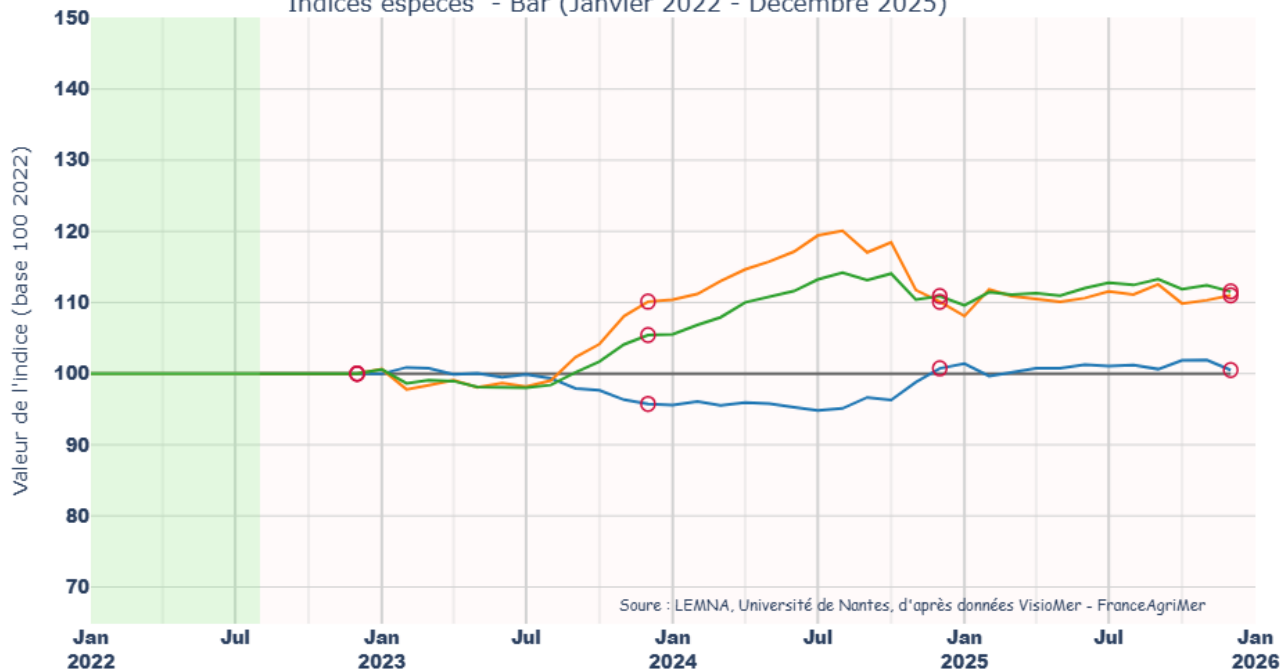

- À la fin du mois de décembre 2025, l'indice de ventes en valeur du bar est supérieur à celui de la période de référence (2022).

- L'indice de prix de ventes est proche de celui de la période de référence mais inférieur à celui de la moyenne nationale.

- Pour finir, l'indice de ventes en volume est supérieur à ceux de la période de référence et de la moyenne nationale.

Indices de ventes en valeur - Bar (Janvier 2022 - Décembre 2025)

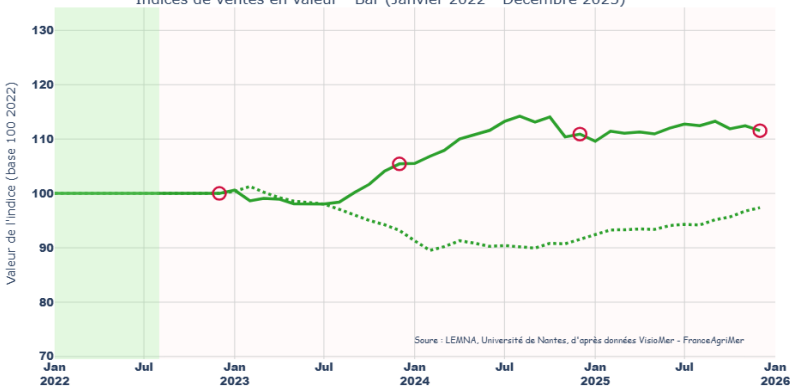

Indices de prix de vente - Bar (Janvier 2022 - Décembre 2025)

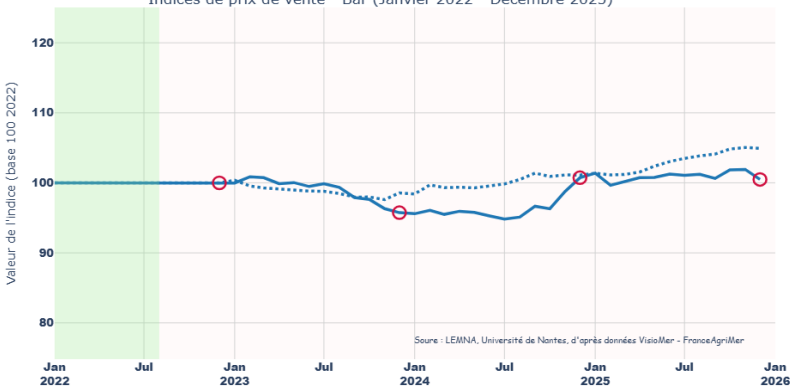

Indices de ventes en volume - Bar (Janvier 2022 - Décembre 2025)

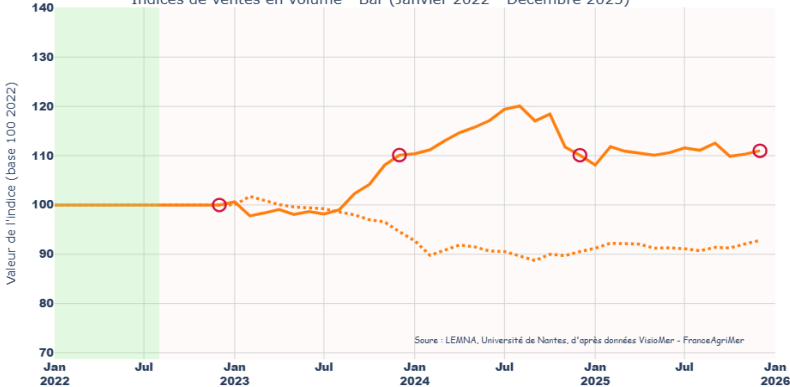

- : Indice de prix de vente
- : Indice de ventes en volume
- : Indice de ventes en valeur
- : Indice national
- : Décembre

Bar

Risques de marché		
	Instabilité des prix	Instabilité des volumes
Bar	=	=

- Pour le bar, l’instabilité des prix pour le mois de décembre 2025 est similaire que celle observée en décembre de 2022 à 2024, ce qui signifie que le risque prix des producteurs est inchangé. Parallèlement, l’instabilité des volumes est similaire, ce qui signifie que le risque d’approvisionnement des acheteurs est inchangé.

Etat du marché		Risques de marché	
	Evolution du nombre d'acheteurs	Evolution du nombre de transactions	Evolution du degré de concurrence sur le marché
Bar	=	-	+ +

- Pour le bar, en décembre 2025 comparé aux mois de décembre de 2022 à 2024, le nombre d’acheteurs est similaire, le nombre de transactions est un peu moins important. De plus, la concurrence a augmenté, ce qui signifie que le pouvoir de marché des gros acheteurs a diminué.

Note : « = » : variation entre -5 et +5% ; « - » variation entre -5 et -15% ; « + » variation entre 5 et 15% ; « -- » variation entre -15 et -25% ; « ++ » variation entre 15 et 25% ; « --- » variation inférieure à 25% ; « +++ » variation supérieure à 25%.

Calmars côtiers

Indices espèces - Calmars côtiers (Janvier 2022 - Décembre 2025)

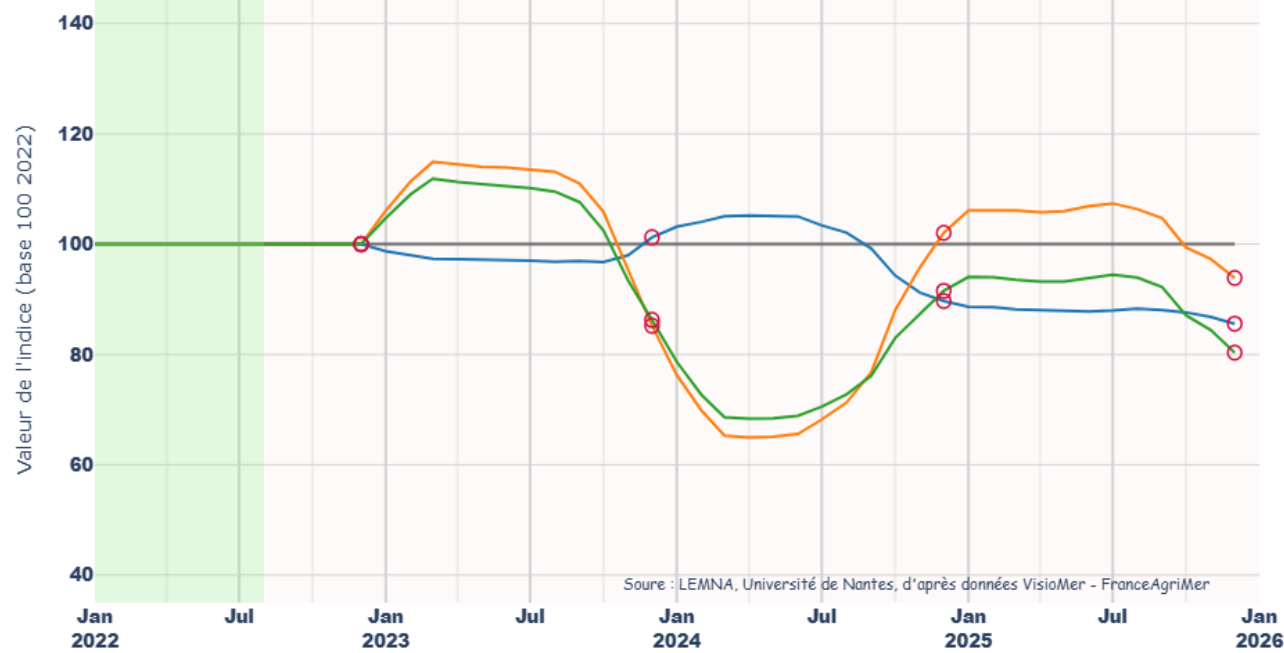

- À la fin du mois de décembre 2025, l'indice de ventes en valeur du calmars côtiers est inférieur à celui de la période de référence (2022).

- L'indice de prix de ventes est inférieur à ceux de la période de référence et de la moyenne nationale.

- Pour finir, l'indice de ventes en volume est inférieur à celui de la période de référence mais proche de celui de la moyenne nationale.

Indices de ventes en valeur - Calmars côtiers (Janvier 2022 - Décembre 2025)



Indices de prix de vente - Calmars côtiers (Janvier 2022 - Décembre 2025)



Indices de ventes en volume - Calmars côtiers (Janvier 2022 - Décembre 2025)

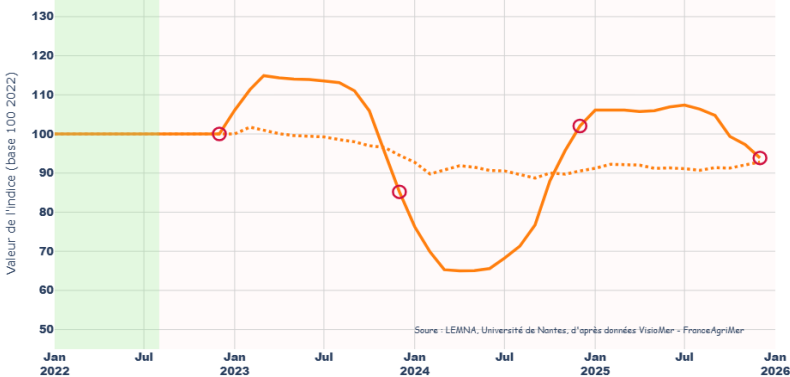

- : Indice de prix de vente
- : Indice de ventes en volume
- : Indice de ventes en valeur
- : Indice national
- : Décembre

Calmars côtiers

	Risques de marché	
	Instabilité des prix	Instabilité des volumes
Calmars côtiers	+++	--

- Pour le calmars côtiers, l’instabilité des prix pour le mois de décembre 2025 est beaucoup plus importante que celle observée en décembre de 2022 à 2024, ce qui signifie que le risque prix des producteurs a fortement augmenté. Parallèlement, l’instabilité des volumes est moins important, ce qui signifie que le risque d’approvisionnement des acheteurs a diminué.

	Etat du marché		Risques de marché
	Evolution du nombre d'acheteurs	Evolution du nombre de transactions	Evolution du degré de concurrence sur le marché
Calmars côtiers	-	-	-

- Pour le calmars côtiers, en décembre 2025 comparé aux mois de décembre de 2022 à 2024, le nombre d’acheteurs est un peu moins important, le nombre de transactions est un peu moins important. De plus, la concurrence a légèrement diminué, ce qui signifie que le pouvoir de marché des gros acheteurs a légèrement augmenté.

Note : « = » : variation entre -5 et +5% ; « - » variation entre -5 et -15% ; « + » variation entre 5 et 15% ; « -- » variation entre -15 et -25% ; « ++ » variation entre 15 et 25% ; « --- » variation inférieure à 25% ; « +++ » variation supérieure à 25%.

Seiche

Indices espèces - Seiche (Janvier 2022 - Décembre 2025)

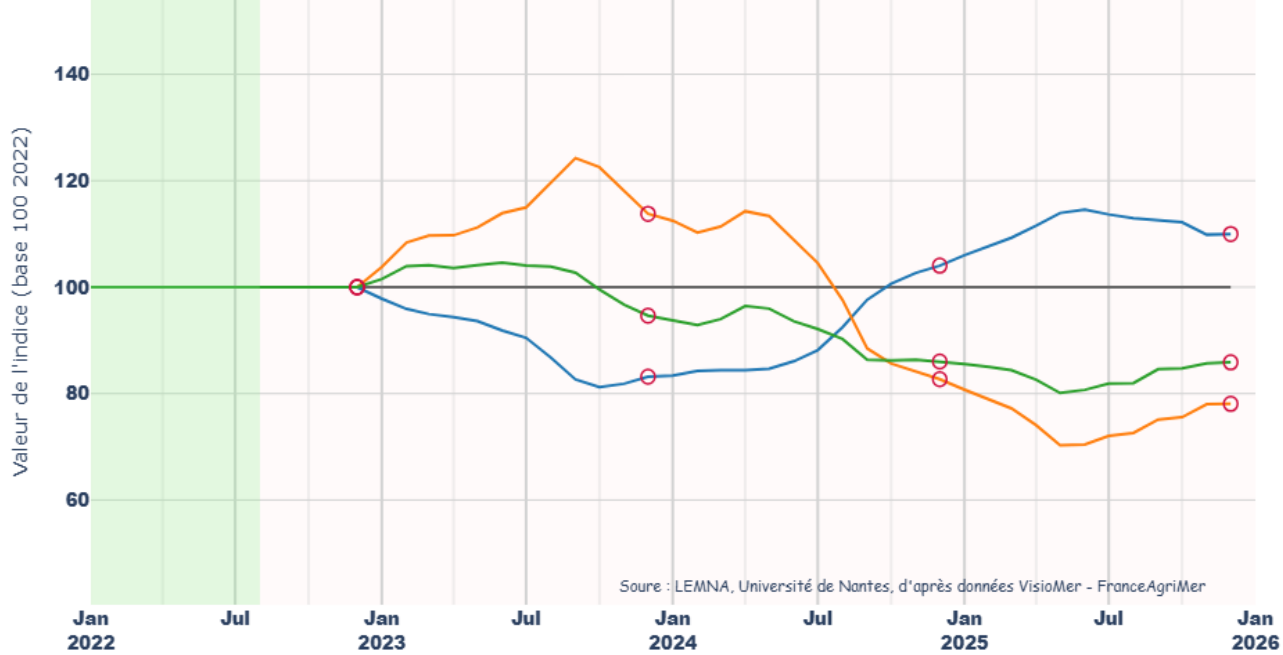

- À la fin du mois de décembre 2025, l'indice de ventes en valeur de la seiche est inférieur à celui de la période de référence (2022).

- L'indice de prix de ventes est supérieur à ceux de la période de référence et de la moyenne nationale.

- Pour finir, l'indice de ventes en volume est inférieur à ceux de la période de référence et de la moyenne nationale.

Indices de ventes en valeur - Seiche (Janvier 2022 - Décembre 2025)



Indices de prix de vente - Seiche (Janvier 2022 - Décembre 2025)

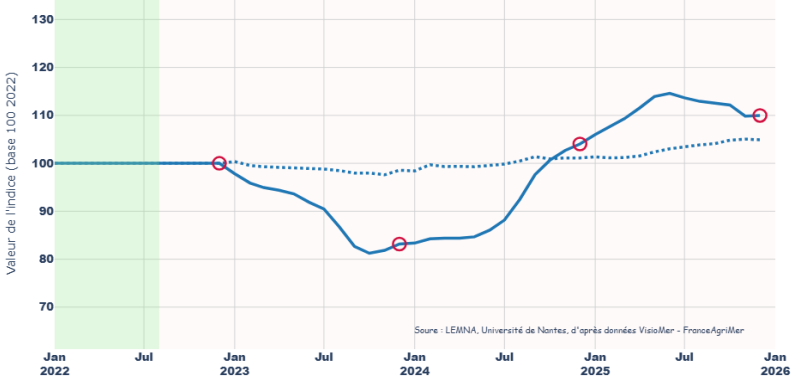

Indices de ventes en volume - Seiche (Janvier 2022 - Décembre 2025)

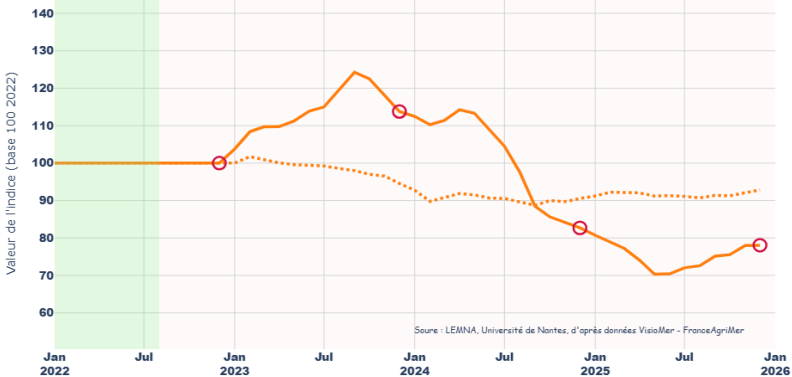

- : Indice de prix de vente
- : Indice de ventes en volume
- : Indice de ventes en valeur
- : Indice national
- : Décembre

Seiche

Seiche	Risques de marché	
	Instabilité des prix	Instabilité des volumes
	-	- -

- Pour la seiche, l’instabilité des prix pour le mois de décembre 2025 est un peu moins importante que celle observée en décembre de 2022 à 2024, ce qui signifie que le risque prix des producteurs a légèrement diminué. Parallèlement, l’instabilité des volumes est moins important, ce qui signifie que le risque d’approvisionnement des acheteurs a diminué.

Seiche	Etat du marché		Risques de marché
	Evolution du nombre d'acheteurs	Evolution du nombre de transactions	Evolution du degré de concurrence sur le marché
	=	- -	-

- Pour la seiche, en décembre 2025 comparé aux mois de décembre de 2022 à 2024, le nombre d’acheteurs est similaire, le nombre de transactions est moins important. De plus, la concurrence a légèrement diminué, ce qui signifie que le pouvoir de marché des gros acheteurs a légèrement augmenté.

Note : « = » : variation entre -5 et +5% ; « - » variation entre -5 et -15% ; « + » variation entre 5 et 15% ; « - - » variation entre -15 et -25% ; « + + » variation entre 15 et 25% ; « - - - » variation inférieure à 25% ; « + + + » variation supérieure à 25%.

Langoustine

Indices espèces - Langoustine (Janvier 2022 - Décembre 2025)

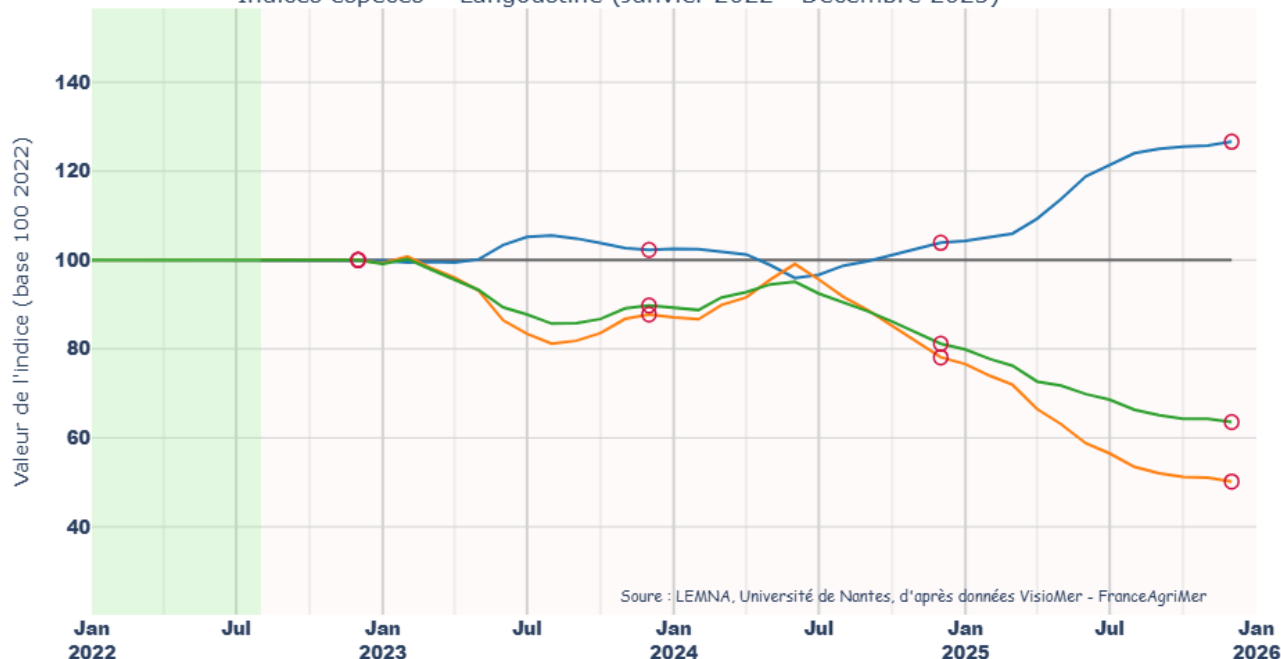

- À la fin du mois de décembre 2025, l'indice de ventes en valeur de la langoustine est inférieur à celui de la période de référence (2022).

- L'indice de prix de ventes est supérieur à ceux de la période de référence et de la moyenne nationale.

- Pour finir, l'indice de ventes en volume est inférieur à ceux de la période de référence et de la moyenne nationale.

Indices de ventes en valeur - Langoustine (Janvier 2022 - Décembre 2025)

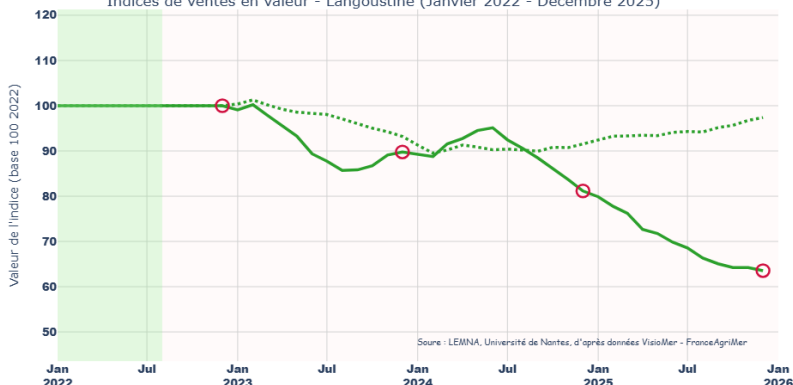

Indices de prix de vente - Langoustine (Janvier 2022 - Décembre 2025)

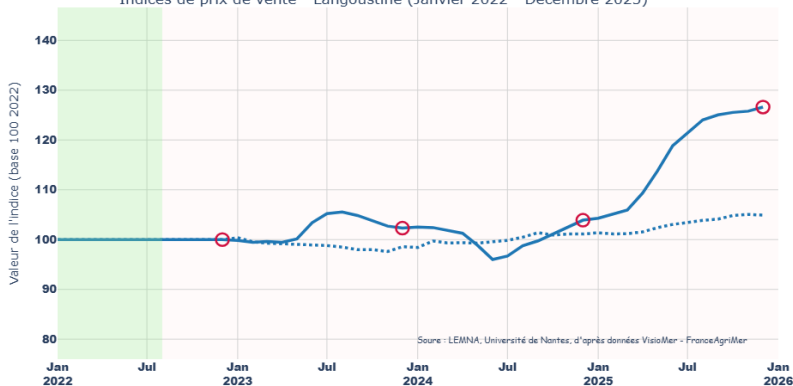

Indices de ventes en volume - Langoustine (Janvier 2022 - Décembre 2025)

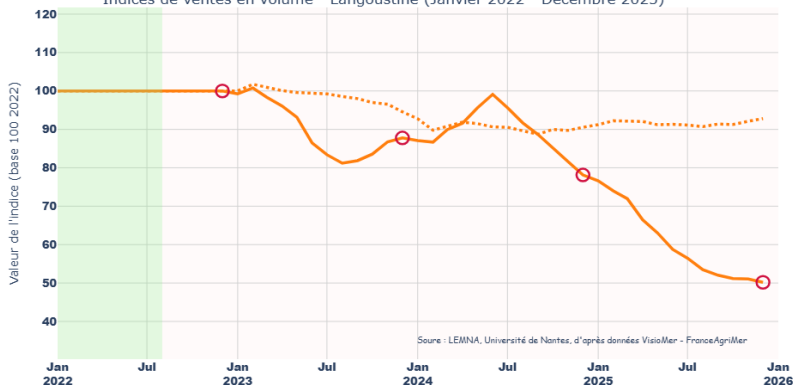

- : Indice de prix de vente
- : Indice de ventes en volume
- : Indice de ventes en valeur
- : Indice national
- : Décembre

Langoustine

	Risques de marché	
	Instabilité des prix	Instabilité des volumes
Langoustine	=	=

- Pour la langoustine, l’instabilité des prix pour le mois de décembre 2025 est similaire que celle observée en décembre de 2022 à 2024, ce qui signifie que le risque prix des producteurs est inchangé. Parallèlement, l’instabilité des volumes est similaire, ce qui signifie que le risque d’approvisionnement des acheteurs est inchangé.

	Etat du marché		Risques de marché
	Evolution du nombre d'acheteurs	Evolution du nombre de transactions	Evolution du degré de concurrence sur le marché
Langoustine	-	- - -	+ + +

- Pour la langoustine, en décembre 2025 comparé aux mois de décembre de 2022 à 2024, le nombre d’acheteurs est un peu moins important, le nombre de transactions est beaucoup moins important. De plus, la concurrence a fortement augmenté, ce qui signifie que le pouvoir de marché des gros acheteurs a fortement diminué.

Note : « = » : variation entre -5 et +5% ; « - » variation entre -5 et -15% ; « + » variation entre 5 et 15% ; « - - » variation entre -15 et -25% ; « + + » variation entre 15 et 25% ; « - - - » variation inférieure à 25% ; « + + + » variation supérieure à 25%.

Saint-Pierre

Indices espèces - Saint-Pierre (Janvier 2022 - Décembre 2025)

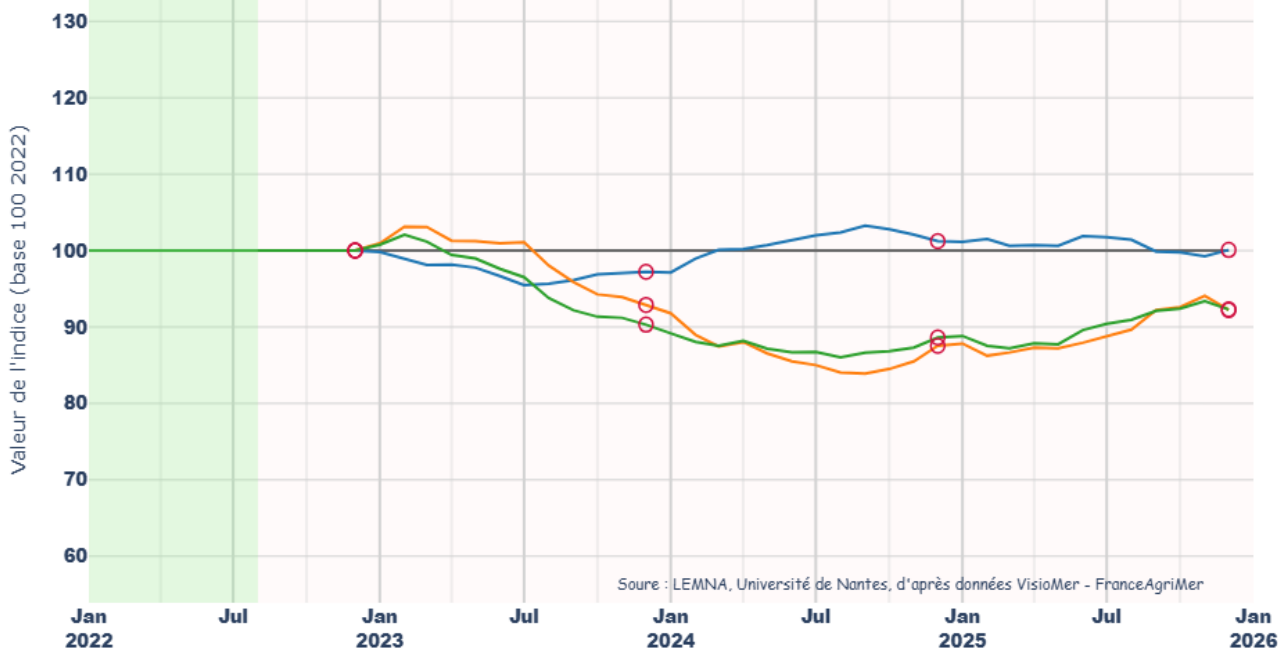

- À la fin du mois de décembre 2025, l'indice de ventes en valeur du saint-Pierre est inférieur à celui de la période de référence (2022).

- L'indice de prix de ventes est proche de celui de la période de référence mais inférieur à celui de la moyenne nationale.

- Pour finir, l'indice de ventes en volume est inférieur à celui de la période de référence mais proche de celui de la moyenne nationale.

Indices de ventes en valeur - Saint-Pierre (Janvier 2022 - Décembre 2025)



Indices de prix de vente - Saint-Pierre (Janvier 2022 - Décembre 2025)

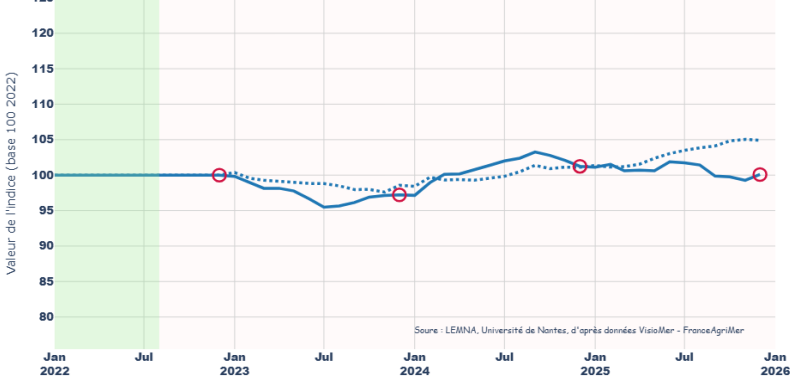

Indices de ventes en volume - Saint-Pierre (Janvier 2022 - Décembre 2025)

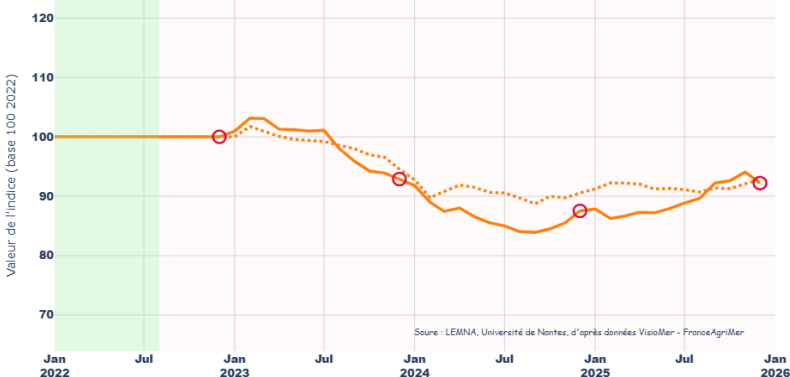

- : Indice de prix de vente
- : Indice de ventes en volume
- : Indice de ventes en valeur
- : Indice national
- : Décembre

Saint-Pierre

	Risques de marché	
	Instabilité des prix	Instabilité des volumes
	Instabilité des prix	Instabilité des volumes
Saint-Pierre	++	--

- Pour le saint-pierre, l’instabilité des prix pour le mois de décembre 2025 est plus importante que celle observée en décembre de 2022 à 2024, ce qui signifie que le risque prix des producteurs a augmenté. Parallèlement, l’instabilité des volumes est moins important, ce qui signifie que le risque d’approvisionnement des acheteurs a diminué.

	Etat du marché		Risques de marché
	Evolution du nombre d'acheteurs	Evolution du nombre de transactions	Evolution du degré de concurrence sur le marché
Saint-Pierre	=	--	-

- Pour le saint-pierre, en décembre 2025 comparé aux mois de décembre de 2022 à 2024, le nombre d’acheteurs est similaire, le nombre de transactions est moins important. De plus, la concurrence a légèrement diminué, ce qui signifie que le pouvoir de marché des gros acheteurs a légèrement augmenté.

Note : « = » : variation entre -5 et +5% ; « - » variation entre -5 et -15% ; « + » variation entre 5 et 15% ; « -- » variation entre -15 et -25% ; « ++ » variation entre 15 et 25% ; « --- » variation inférieure à 25% ; « +++ » variation supérieure à 25%.

Maquereau

Indices espèces - Maquereau (Janvier 2022 - Décembre 2025)

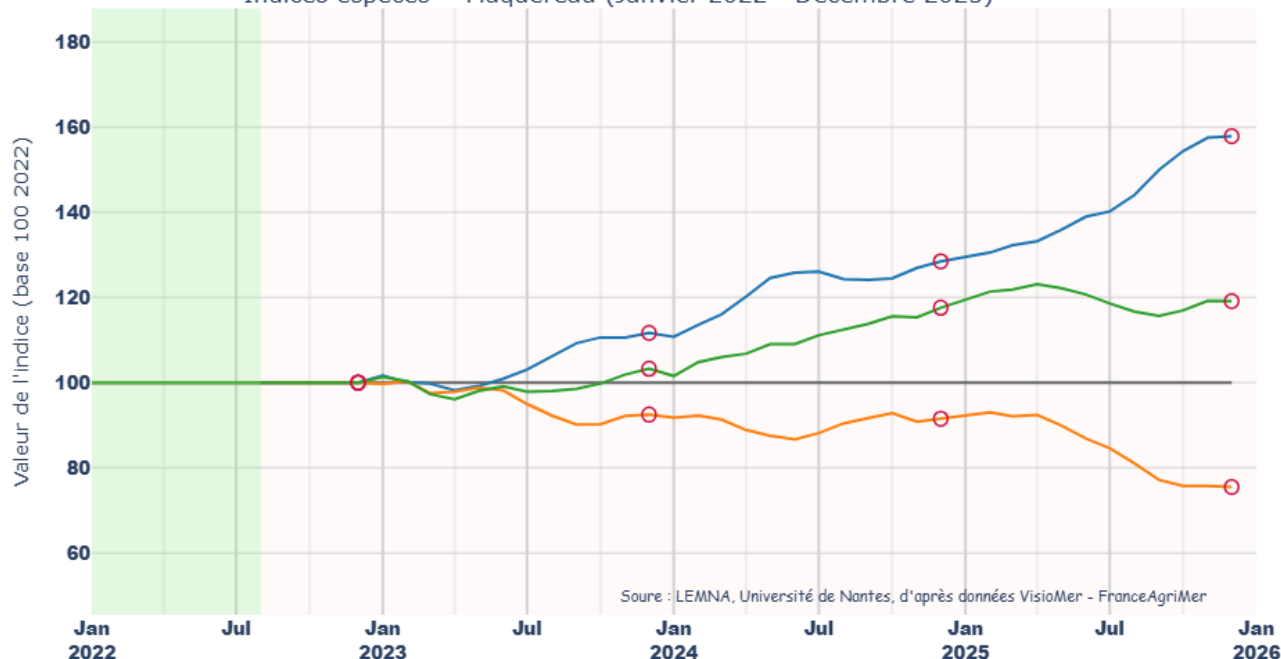

- À la fin du mois de décembre 2025, l'indice de ventes en valeur du maquereau est supérieur à celui de la période de référence (2022).

- L'indice de prix de ventes est supérieur à ceux de la période de référence et de la moyenne nationale.

- Pour finir, l'indice de ventes en volume est inférieur à ceux de la période de référence et de la moyenne nationale.

Indices de ventes en valeur - Maquereau (Janvier 2022 - Décembre 2025)



Indices de prix de vente - Maquereau (Janvier 2022 - Décembre 2025)

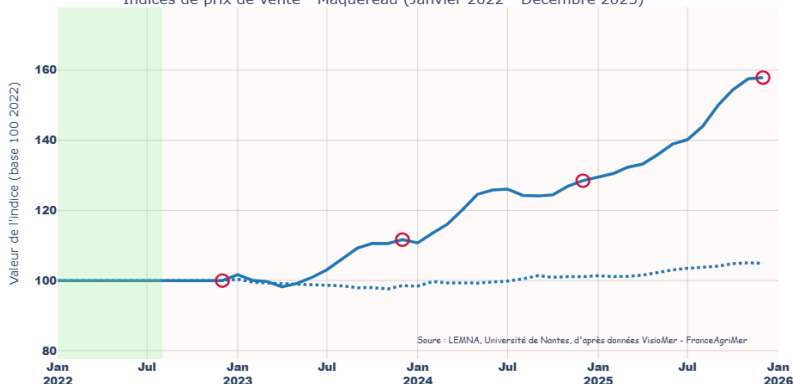

Indices de ventes en volume - Maquereau (Janvier 2022 - Décembre 2025)

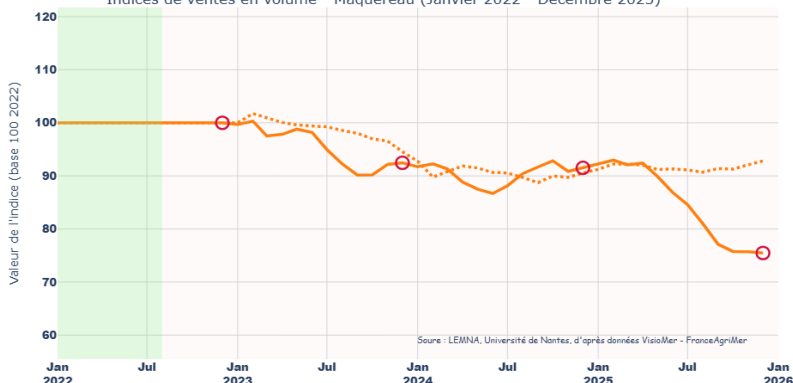

- : Indice de prix de vente
- : Indice de ventes en volume
- : Indice de ventes en valeur
- - - - - : Indice national
- : Décembre

Maquereau

	Risques de marché	
	Instabilité des prix	Instabilité des volumes
	Maquereau	
	+	+

- Pour le maquereau, l’instabilité des prix pour le mois de décembre 2025 est un peu plus importante que celle observée en décembre de 2022 à 2024, ce qui signifie que le risque prix des producteurs a légèrement augmenté. Parallèlement, l’instabilité des volumes est un peu plus important, ce qui signifie que le risque d’approvisionnement des acheteurs a légèrement augmenté.

	Etat du marché		Risques de marché
	Evolution du nombre d'acheteurs	Evolution du nombre de transactions	Evolution du degré de concurrence sur le marché
	Maquereau		
	-	- - -	- - -

- Pour le maquereau, en décembre 2025 comparé aux mois de décembre de 2022 à 2024, le nombre d’acheteurs est un peu moins important, le nombre de transactions est beaucoup moins important. De plus, la concurrence a fortement diminué, ce qui signifie que le pouvoir de marché des gros acheteurs a fortement augmenté.

Note : « = » : variation entre -5 et +5% ; « - » variation entre -5 et -15% ; « + » variation entre 5 et 15% ; « - - » variation entre -15 et -25% ; « + + » variation entre 15 et 25% ; « - - - » variation inférieure à 25% ; « + + + » variation supérieure à 25%.